Thầy Là Đức Kitô

Cảm tác: Lc. 9: 18-24

Lm. Nguyễn Mộng Huỳnh

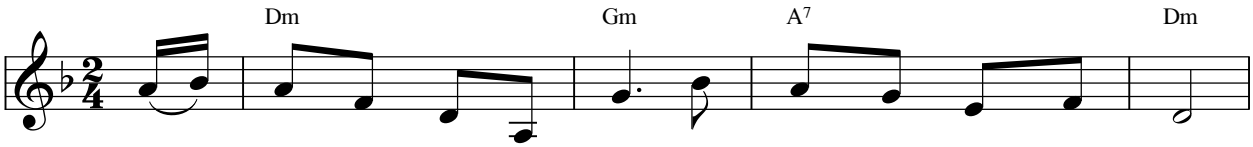

1. Các con bảo Thầy là ai? Các con ghi nhận những gì?
2. Muốn nên môn đệ của Ta hãy mang thập tự mỗi ngày.
3. Nếu không từ bỏ bản thân sẽ không cứu được chính mình.

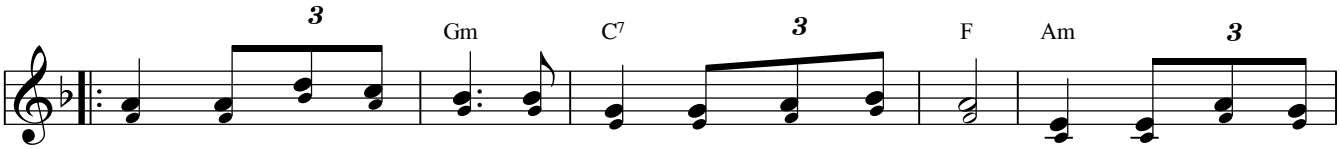

1. Thầy là Đức Ki - tô Đấng chuộc tội cho thế gian. Thầy là Đức Ki-
   Thầy là Mê - si - a xức dầu để mang phúc ân. Thầy là Mê - si-
2. Đường thập giá vinh quang sẽ là đường mang thánh ân. Đường thập giá vinh
   Đường thập giá chông chênh sẽ là đường mang sức thiêng.Đường thập giá chông
3. Người nào dám hy sinh hiến mạng mình cho thế nhân. Thì mạng sống trao
   Người chẳng dám hy sinh giữ chặt mạng không dám cho. Thì mạng sống mai

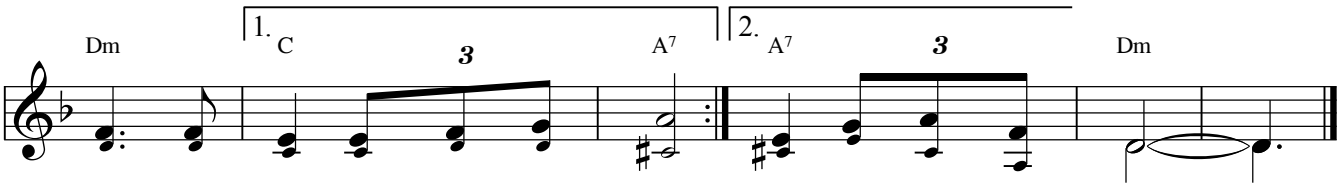

tô đến từ tình yêu Thiên Chúa.
a xức ... dầu cứu rỗi nhân trần.
quang sẽ là đường mang sức sống.
gai sẽ ... đổ ơn thánh tuôn tràn.
ban sẽ còn mà không hư mất.
sau sẽ ... bị hư nát muôn đời.