Xin Chiếu Sáng

(Tv 4: 2, 7, 9)

(Đáp Ca CN III Phục Sinh - năm B)

Nhạc: Mi Giáng

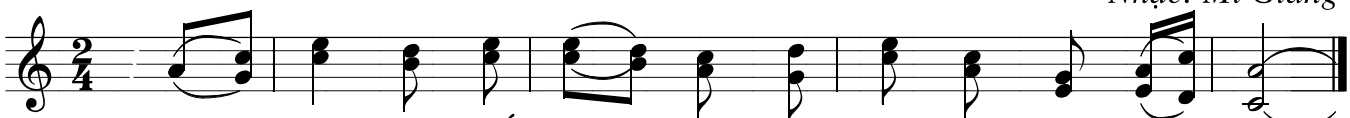

ĐK. Lạy Chúa, xin chiếu sáng thiên nhan Chúa trên mình chúng con.

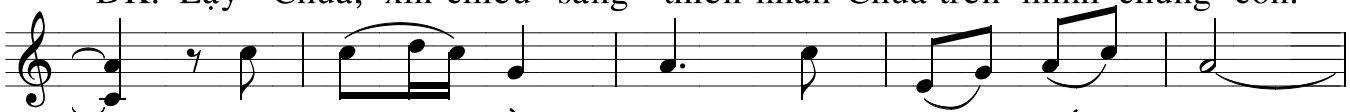

1. Khi con cầu nguyện, Chúa đã lắng nghe,
2. Đức Chúa của con, Chúa thật công minh,
3. Muôn dân địa cầu ước nguyện khấn xin:
4. Con luôn bình an sống gần thánh nhan,

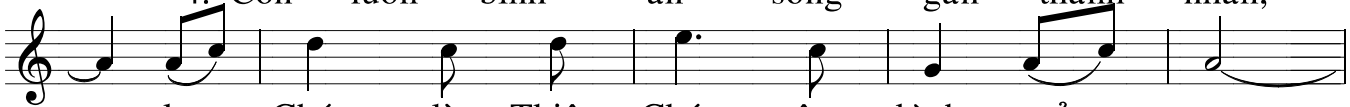

lạy Chúa là Thiên Chúa công bình của con.
Ngài thương hằng biệt đãi chư vị thánh nhân.
"Này ai chỉ cho thấy những điều thánh thiện".
đoàn con ở bên Chúa an toàn thảnh thơi.

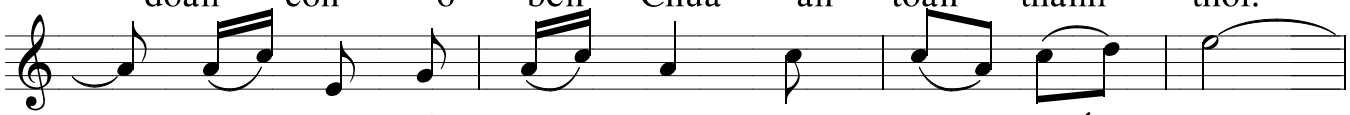

Chúa đã giải thoát con trong cơn khốn khó,
Những lời của chúng con kêu xin cùng Chúa,
Cúi lạy xin Chúa thương chiếu giãi ánh sáng
Cúi lạy Đấng Chí Tôn, Vua Cả trời đất,

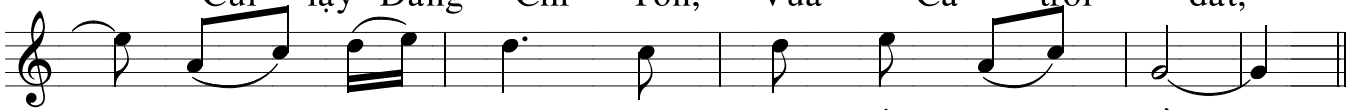

nguyện xót thương và nghe tiếng con cầu.
Ngài xót thương và ghé mắt nhậm lời.
của thánh nhan tỏa soi khắp chúng con.
Ngài khứng ban đời con mãi yên hàn.

ALLELUIA:
(Lc 24: 32)

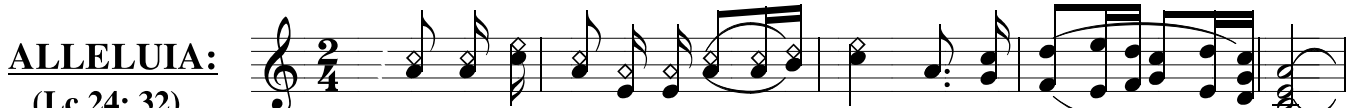

Al-lê-lu-ia, al-lê-lu - - - ia, al-lê-lu - - - - - - ia.

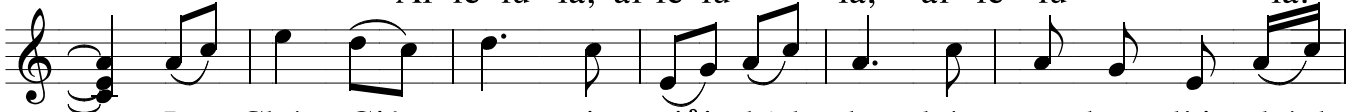

Lạy Chúa Giê - su, xin giải thích cho chúng connhững lời thánh

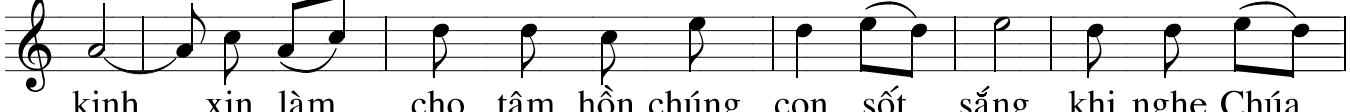

kinh, xin làm cho tâm hồn chúng con sốt sắng, khi nghe Chúa

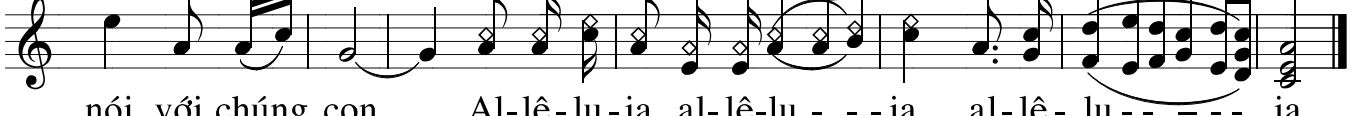

nói với chúng con. Al-lê-lu-ia, al-lê-lu - - - ia, al-lê-lu - - - - - ia