Khẩn cầu Mẹ Lavang

♩ = 70

Chính-Tâm

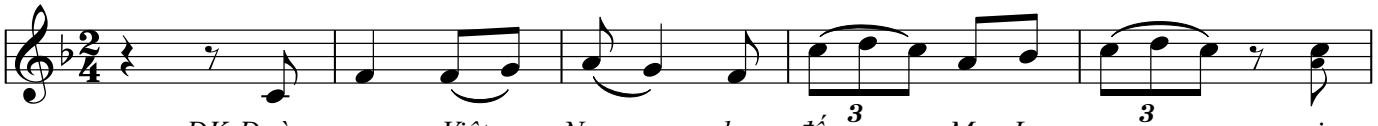

ĐK:Đoàn con Việt - Nam chạy đến Mẹ La - vang, xin

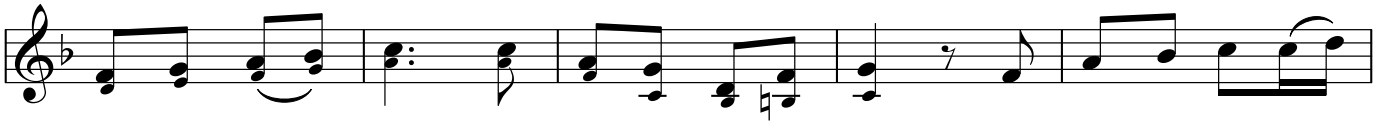

Mẹ thương cứu giúp chúng con trong cảnh lầm than. Mẹ thương giơ tay đỡ

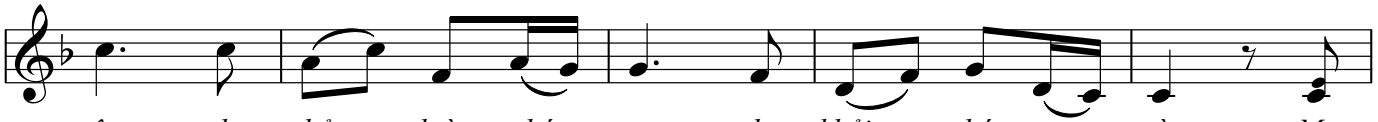

nâng, che chở đoàn chúng con cho khỏi phút nguy nàn. Mẹ

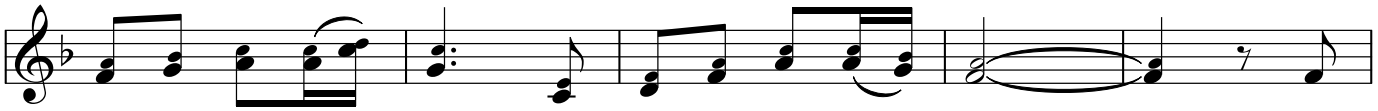

ơi xin thương chúng con! Mẹ ơi xin cứu chúng con.

TK:1.Lạy
2.Lạy

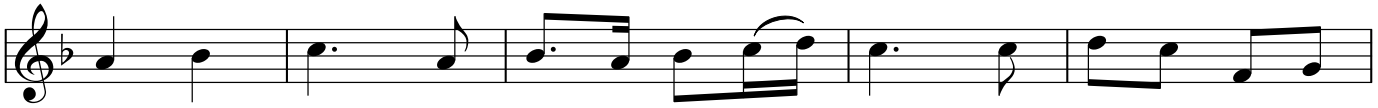

Mẹ La - vang, tình thương Mẹ luôn chứa chan, luôn dõi theo đoàn con
Mẹ La - vang, Mẹ thương đoàn con nước Nam, đang sống trong vòng u

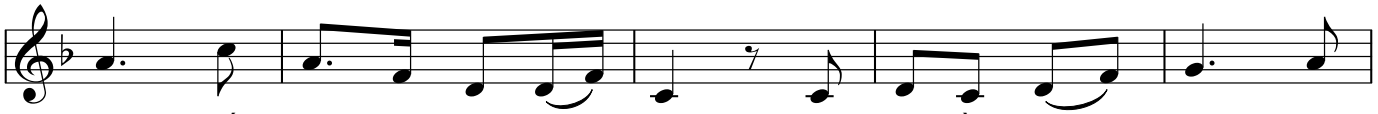

cái bốn phương trong cảnh nguy nàn. Lời Mẹ hằng nhủ khuyên chúng
tối, ước mong thấy ngày huy hoàng. Nguyện xin Mẹ thương xem chúng

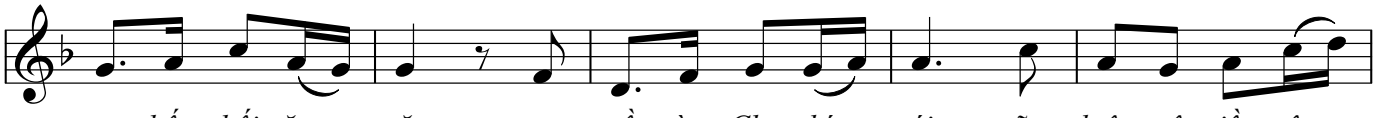

con thống hối ăn năn, quay về cùng Cha chí ái, vững luôn một niềm cậy
con đang lúc gian nan, xin Mẹ giang tay cứu giúp, khắng ban cuộc đời bình

tin.
an.