CA ĐOÀN THÁNH GIA

# BÀI HÁT MÙA CHAY NĂM B

QUYỂN 9

# BÀI HÁT MÙA CHAY NĂM B


**1. Thứ tư Lễ tro Sách Bài hát Tổng hợp MC-PS .....5**

*NL: 134 Hãy thật lòng*
*ĐC-XTPÂ: 47 - 48*
*Xức tro: 120, 129 Ngươi có là gì*
*DL: 369 Nâng cao*
*HL:127-128 Tình Người sáng thế*
*KL: 136 Hãy quay về*

**2. CN I MC Sách Bài hát Tổng hợp MC-PS .....15**

*NL: 139 Hãy trở về 2*
*ĐC-XTPÂ: 49-48*
*DL: 370 Chúng con dâng*
*HL: 147 Con nay trở về*
*KL: 146 Nay con trở về*

**3. Thứ tư sau CN I MC (TCCĐ) .....20**

*NL:384 Giọt lệ sầu*
*DL:74 Dâng lên Chúa 2*
*HL:124 Dẫn con từng bước*
*KL:495 Tiếng vang*

**4. CN II MC (TCCĐ).....23**

*NL: 383 Hãy chỗi dậy*
*ĐC-CX: 53-52*
*DL:90 Lời trầm hương*
*HL: 395 Vươn cao linh hồn*
*KL: 479 Mẹ vinh quang*

**5. Thứ tư sau CN II MC (TCCĐ).....29**

*NL: 380 Xin thương con*
*DL: 105 Tiến dâng lên*
*HL: 174 Cho con biết yêu thương*
*KL: 489 Cầu xin thánh gia*

**6. CN III MC Sách Bài hát Tổng hợp MC-PS .....33**

*NL: 138 Hãy trở về 1*
*ĐC-CX: 56-48*
*DL: 376 Tấm lòng*
*HL: 199-200 Xin đưa con về*
*KL: 446 Mẹ hằng cứu giúp*

**7. Thứ tư sau CN III MC (TCCĐ) .....39**

*NL: 381 Quỳ bên cung thánh*
*DL: 91 này từng giọt rượu*
*HL: 175 Chính nhờ Ngài*
*KL: sách TN 541 Lạy Thánh Giuse*

**8. CN IV MC Sách Bài hát Tổng hợp MC-PS.....43**

*NL: 202-203 Con về với cha*
*ĐC- CX: 60*
*DL: 378 Xin dâng lên 3*
*HL: 205-206 Bài ca thống hối*
*KL: 437 Xin vâng như Mẹ*

**9. Thứ tư sau CN IV MC Sách Bài hát Tổng hợp MC-PS.....50**

*NL: 141 Trên con đường trở về*
*DL: 368 Dâng tiến*
*HL: 201-202 Xin cho đời con*
*KL: sách TN 538-539 Thánh Giuse*

**10. CN V MC Sách Bài hát Tổng hợp MC-PS .....56**

*NL: 163 Quyết trở về với cha*
*ĐC-CX: 64-65*
*DL: 353 Lễ dâng cuộc đời*
*HL: 405-406 Đã biết mấy lần (cuối ĐK xin sửa lại tha thứ = thứ tha)*
*KL: 439 Mẹ Cứu giúp*

**11. Thứ tư sau CN V MC Sách Bài hát Tổng hợp MC-PS .....63**

*NL: 190 Xin thương con 2*
*DL: 365-366 Kinh dâng*
*HL: 183 Dù con chưa thấy Ngài*
*KL: 191 Nguyện Chúa chí ái*

**12. CN Lễ Lá Sách Bài hát Tổng hợp MC-PS.....67**

*Rước lá: 211 Chúa vào thành*
*NL: 212 Vang lời tụng ca*
*ĐC-CX: Sao Chúa bỏ con (file)*
*DL: Con muốn dâng (file)*
*HL: Vườn dầu năm xưa (file)*
*KL: HH 738-739 Mẹ bên thập giá*

**13. Thứ tư sau CN Lễ Lá Sách Bài hát Tổng hợp MC-PS.....76**

*NL: 167 Tâm ca Mai Đệ Liên*
*DL: 383 Cùng tấm bánh*
*HL:390-391 Xin phó thác*
*KL: 443 Mẹ nhân loại*

**14. Thứ năm Tuần Thánh .....80**

*NL: Niềm vinh dự (sách vàng)*
*ĐC-THTM: 69 (sách đáp ca)*
*Rửa chân:(sách vàng tam nhật thánh)*
- *Rửa chân cho con*
- *Luật yêu thương 232-233(Sách Bài hát Tổng hợp MC-PS)*

*DL: 386 Dâng Chúa*
*HL: Có một tình yêu (sách vàng)*
*230-231 Chính Mình Máu Chúa*
*Kiệu Thánh Thể qua Nhà Tạm*
- *239 Suy tôn Thánh Thể*
- *HH 670-671 Con tin kính tôn thờ*

**15. Chúa Nhật Phục Sinh Sách Bài hát Tổng hợp MC-PS .....93**

*NL: 278 Nào ta hãy mừng vui*
*272 Tôi đã thấy nước*
*ĐC-All: 80 – 82*
*Ca tiếp liên: 284-286*
*DL: TCCĐ 435*
*HL: TCCĐ 428-429 Chúa đã sống lại*
*KL: 275 Chúa Phục Sinh*

NHẬP LỄ

# Hãy thật lòng

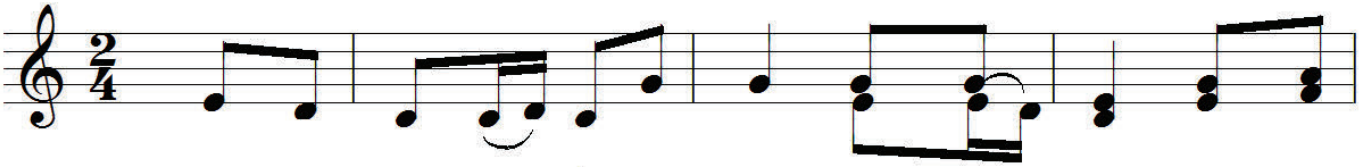

ĐK. Hãy thật lòng trở về với Chúa, trong chay tịnh, trong nước

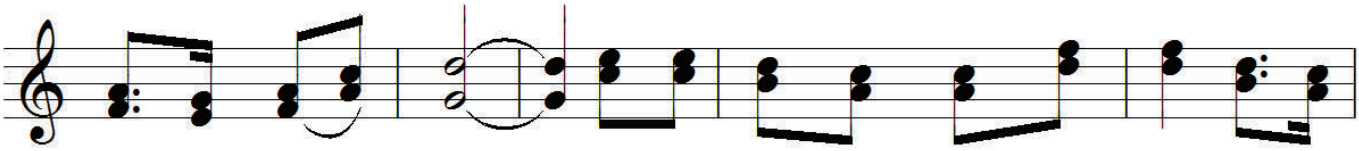

mắt và than van. Hãy xé tâm hồn đừng xé áo, hãy trở

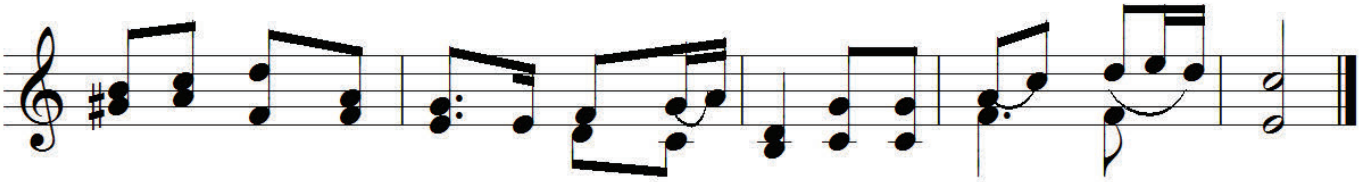

về với Chúa nhân lành từ bi nhẫn nại và giàu lòng xót thương.

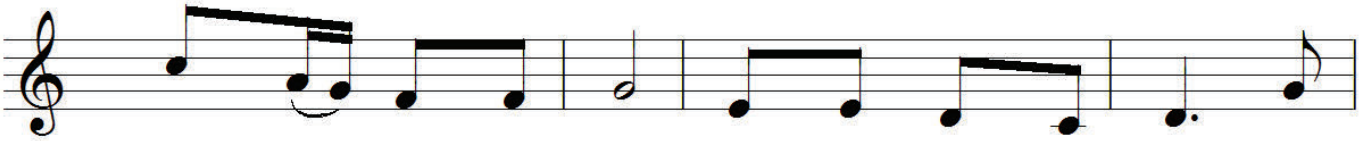

1. Chúa sẽ dủ lòng thương, tuôn ban muôn hồng ân, Người
2. Chúa luôn đầy từ tâm, không quay mặt lặng câm, tình
3. Chúa đã tạo dựng ta, trong yêu thương tình Cha, Người

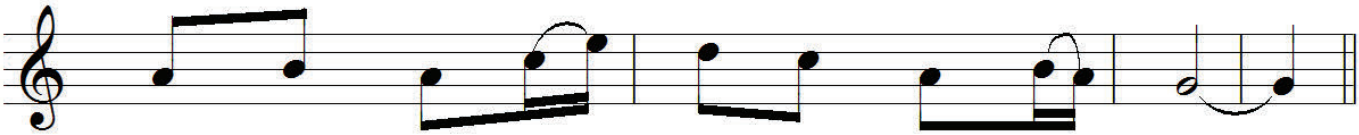

1. hằng đón chờ những ai quay về với Ngài.
2. thương vô vàn thứ tha cho người lỡ lầm.
3. hằng khoan hồng thứ tha ân tình chan hòa.

ĐÁP CA

# THỨ TƯ LỄ TRO

Tv 50, 3-4,5-6a,12-13,14.17

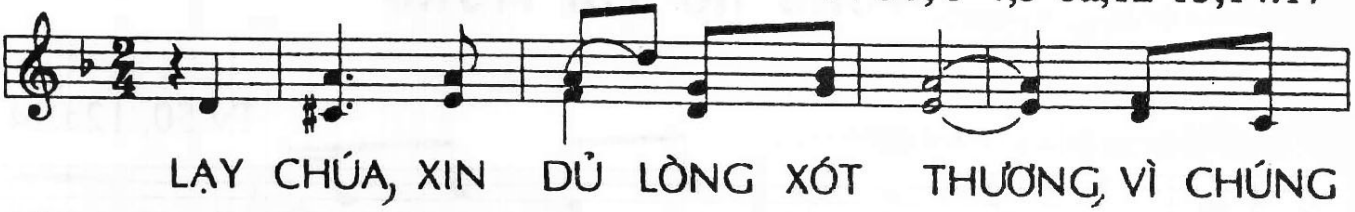

LẠY CHÚA, XIN DỦ LÒNG XÓT THƯƠNG, VÌ CHÚNG

CON ĐẮC TỘI VỚI NGÀI

1.Xin xót thương
2.Con biết nơi
3.Xin Chúa ban
4.Xin Chúa cho

1.con theo lòng từ bi Chúa, lạy Chúa, xóa tội
2.con lỗi tội vướng mắc, ngày đêm lỗi lầm
3.cho con lòng trong trắng, đổi mới tinh thần
4.con vui được Ngài cứu rỗi, và nâng đỡ đời

1.con theo lượng hải hà Xin rửa con sạch hết lỗi
2.con luôn ở trước mặt, lỗi tội con phạm đến Chúa
3.con chung thủy với Ngài. Xin đừng xua đuổi cách nhan
4.con theo lòng qủang đại Xin Ngài thương mở lưỡi mở

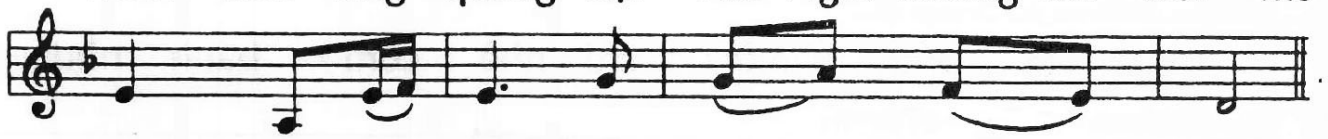

1.lầm tội lỗi con xin Chúa rửa sạch
2.Trời, điều dữ con dám lỗi trước mặt Ngài
3.Ngài đừng lấy đi trong con Thánh Thần của Ngài
4.miệng để cất lên tiếng hát ca khen Ngài

# TUNG HÔ TIN MỪNG

Tv 50, 12a.14

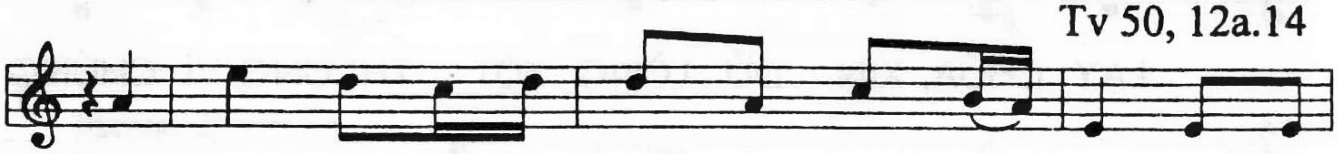

Lạy Chúa xin tạo cho con quả tim trong sạch Xin ban

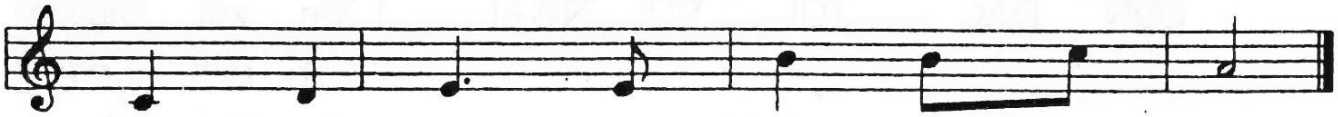

lại cho con niềm vui ơn cứu độ

XỨC TRO

# Về Với Cát Bụi

Văn Chi

Luôn ghi nhớ trong hồn mình chỉ

Con luôn luôn ghi nhớ trong hồn, mình chỉ

là bụi tro mà thôi Chúa ơi.

là bụi tro mà thôi Chúa ơi. Hạt bụi nào hóa kiếp thân

Đã hóa kiếp trong con để mai sau con sẽ trở

con để mai sau con sẽ trở

về, trở về nguồn gốc bụi tro.

về nguồn gốc bụi tro.

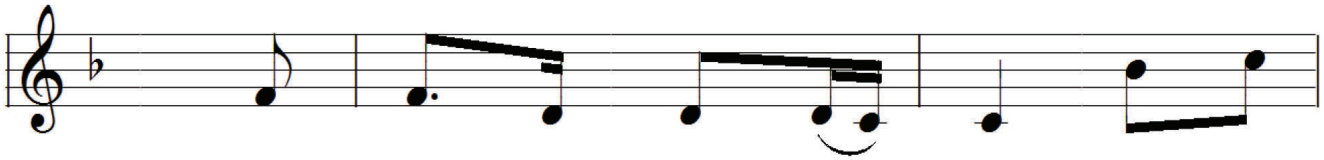

1. Thân con là một hạt bụi nào có
2. Thân con phận người tầm thường tựa như
3. Mang thân phận này bọt bèo là chiếc

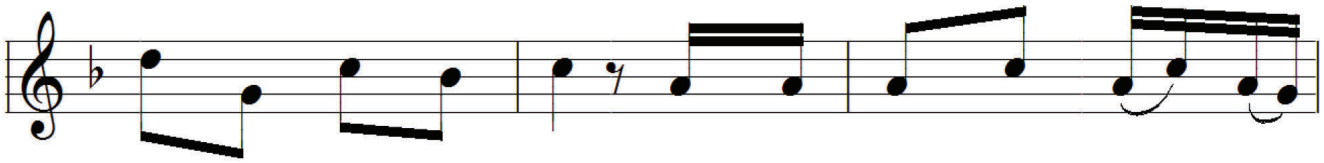

1. nghĩa gì đâu Ngài ơi. Như bông hoa sớm nở đêm
2. cánh vạc bay chiều sương. Vang trong đêm những tiếng ngân
3. lá vàng bay Ngài ơi. Như sương mai lóng lánh bên

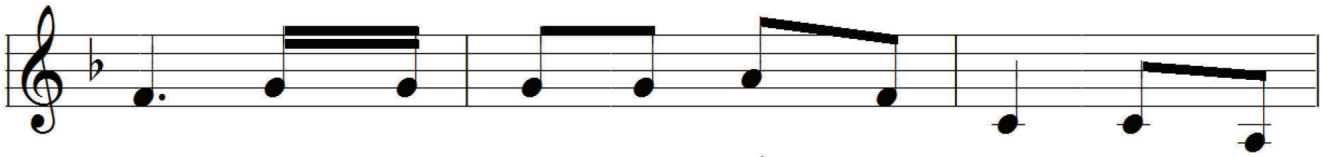

1. tàn, như mây trôi khi kết khi rời, đời chỉ
2. dài, luôn phiêu du bay khắp chân trời để tìm
3. đường, mong manh như tia nắng ban chiều, đời điệp

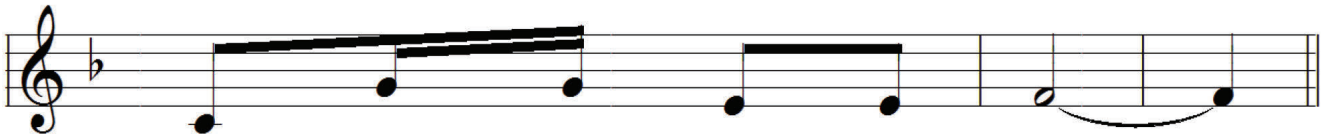

1. là những giấc điệp phù du.
2. về kiếp sống là bụi tro.
3. trùng kiếp sống phận phù du.

# Ngươi Có Là Gì

*Việt Khôi*

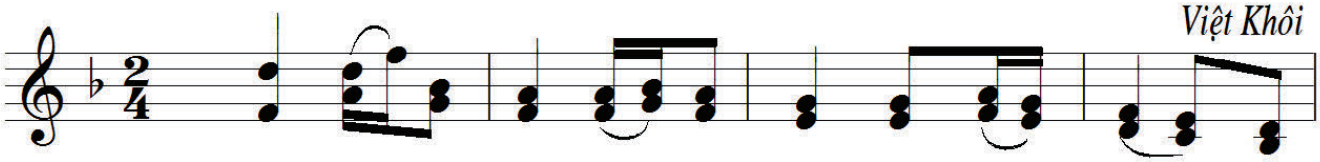

ĐK. Ngươi có là gì, có là gì, đâu khác gì bụi

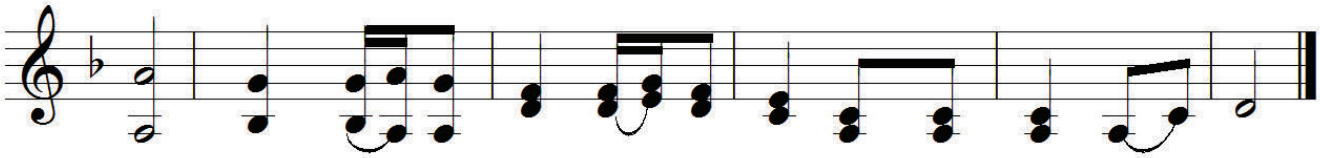

tro. Ngươi mải mê gì, mải mê gì, để Người mặc đợi trông.

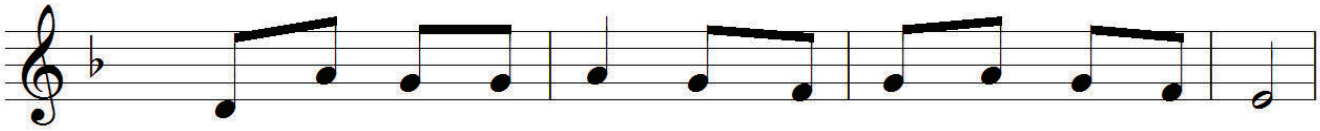

1. Nghèo đói cùng giàu sang thân phận ai cũng ra tro bụi.
2. Một mai rồi nằm xuống bao người thân tiếc thương rơi lệ.
3. Người ơi tìm sự sống chính là yêu Chúa yêu mọi người.
4. Nào ai hằng cậy trông nơi tình thương Chúa muôn diệu vời.

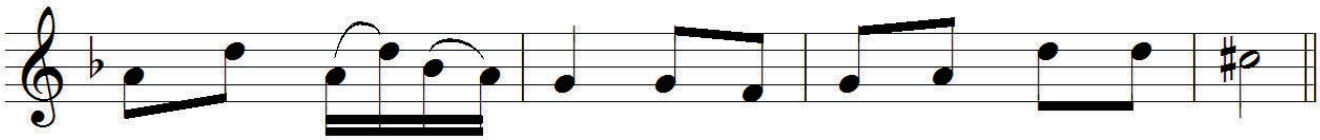

1. Vậy sao mãi mê muội ham lợi thua trong kiếp thay dời.
2. Người ơi sẽ mang gì xuống mồ sâu theo với cát bụi.
3. Hằng quên chính phận mình sẽ tìm thấy hạnh phúc mai này.
4. Hằng tin tưởng lời Ngài, xác hồn sẽ sống mãi muôn đời.

DÂNG LỄ

# Nâng cao (2)

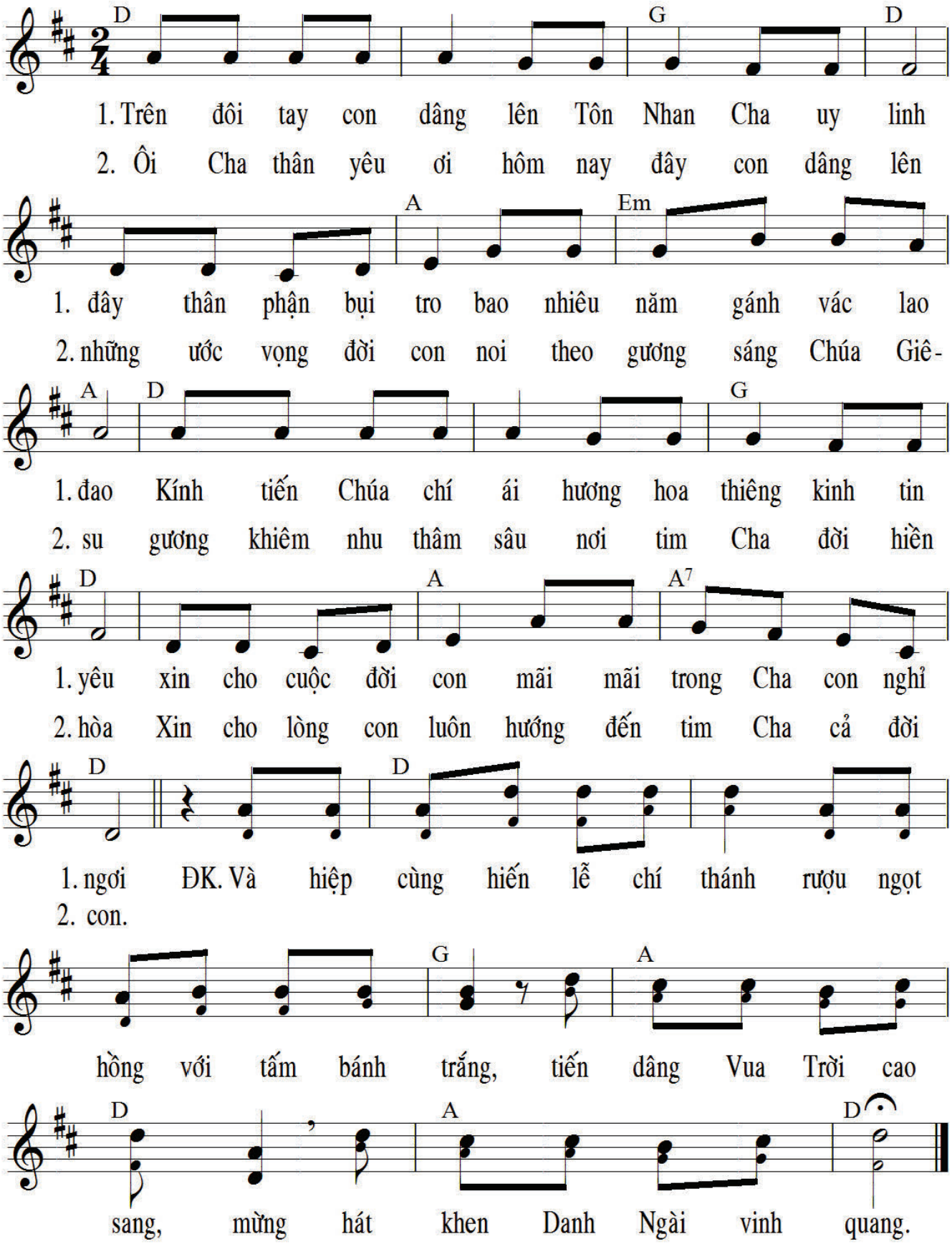

HIỆP LỄ

# Tình Người sáng thế

Lm Nguyễn Duy

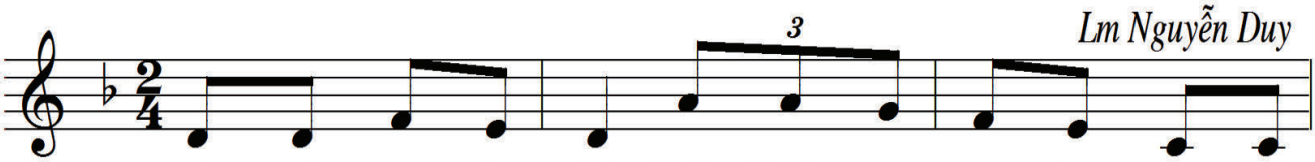

1. Ngày gọi con vào đời Chúa khoác trên con thận phận bụi
2. Là người giữa muôn loài Chúa đã cho con ơn gọi trọng
3. Nhìn trời cao lồng lộng gió núi trăng sao uy hùng tuyệt
4. Nhìn ngày đêm đi lại nối tiếp theo nhau không một đổi

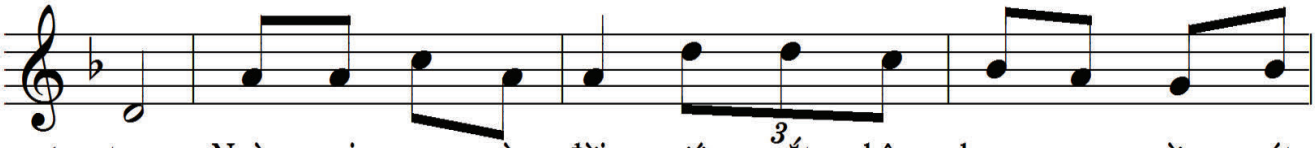

1. tro. Ngày gọi con vào đời nước mắt hân hoan reo mừng xót
2. cao. Dù rằng con mọn hèn Chúa vẫn thương con trong tình thiết
3. luân Nhìn biển sâu vời vợi sóng nước bao la do Ngài tác
4. thay Nhìn thời gian vời vợi thế giới quanh đây có từ kiếp

1. xa. Cho con một kiếp làm người xô con vào chốn chợ
2. tha. Nhưng con phản nghĩa bội tình, đang tâm dìu bước tội
3. sinh. Con đây nào có nghĩa gì, mong manh một bóng mây
4. nao. Nay con vội vã ra đời, nâng niu ủ ấp môi

1. đời, để bước mà đi dù con biết con đâu là gì.
2. tình, lòng quá tự cao, tìm gian dối không vâng theo Ngài.
3. về, rồi sẽ vội tan mà Chúa vẫn thương con vô vàn.
4. cười, cuộc sống là bao Tình Chúa vẫn thương con nhiệm mầu.

ĐK: Thương con Chúa đã thương con Ngài gọi con là con dấu
(Bao) năm giữa cõi nhân sinh một mình con làm nên kiếp

ái Thương con Chúa đã cho con vào trần gian dựng xây thế
sống Đôi khi kiếp sống lao đao từng bàn tay hằn bao thương

giới Con xin theo ơn gọi này trung kiên đi trên hành
đau Đôi khi con đã bội thề tâm can đang mang tội

trình Tìm về Quê hạnh phúc Nước Chúa quang
lệ Dậy mà đi kiên

vinh. Bao...
vững lòng luôn khắc ghi.

KẾT LỄ

# Hãy quay về

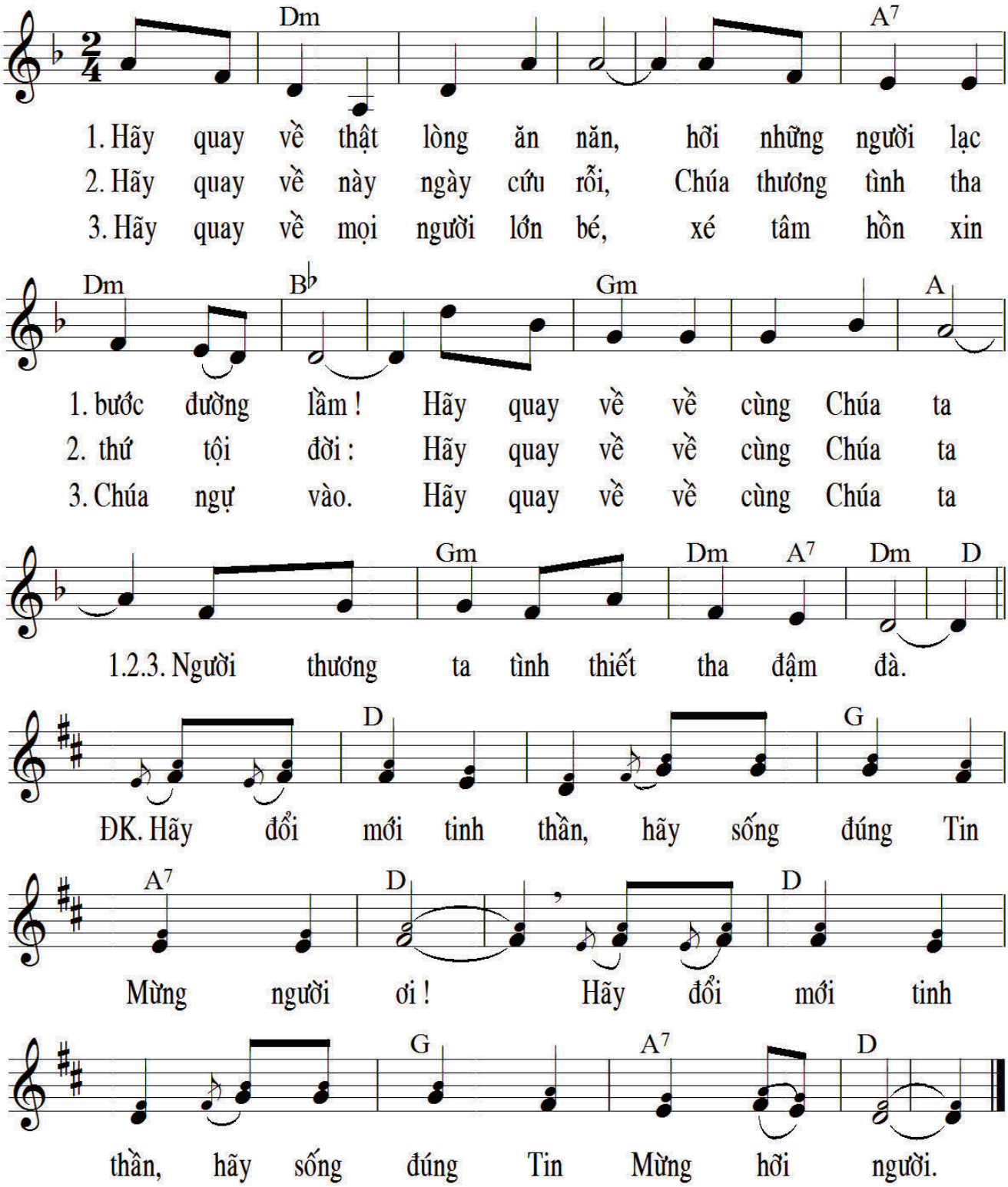

NHẬP LỄ

# Hãy Trở Về 2

*Ngọc Kôn*

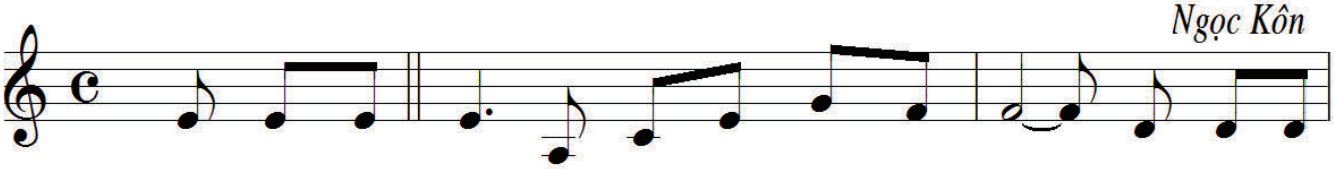

1. Bao năm trôi qua hồn con lạc bước đi xa quên bao ơn
2. Xin Cha tha cho hồn con lỡ bước hoen nhơ. tim cha bao

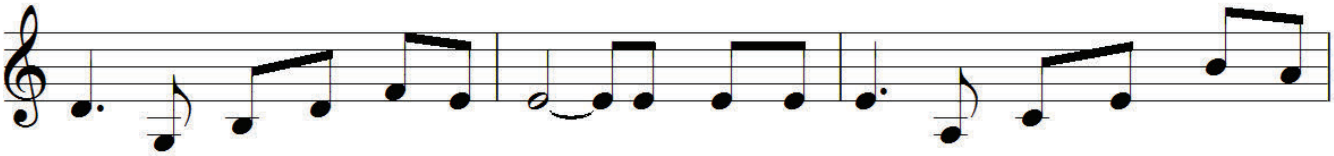

1. Cha trầm kha bể đắm bao la Nay con ăn năn hồi tâm thống hối bao
2. dung hồn tội lụy chẳng bơ vơ, Tin ơn dung tha lòng con quên hết bao

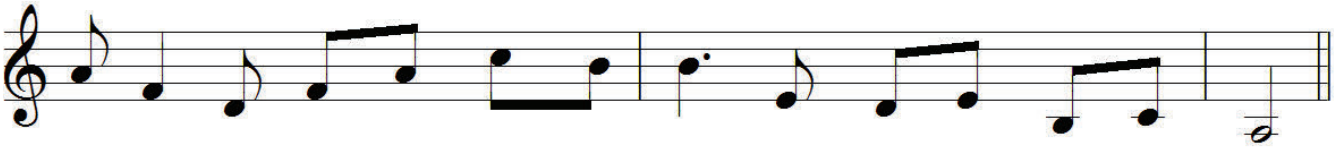

1. lỗi lầm đền bù bất xứng bao năm quyết tâm trở về Cha lành.
2. lo sợ tìm về nương bóng bên Cha trái tim nhân hậu vô bờ.

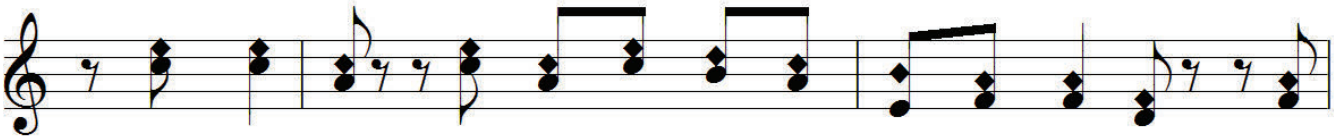

ĐK. Hãy trở về trở về với Cha nhân lành Hãy trở về Trở

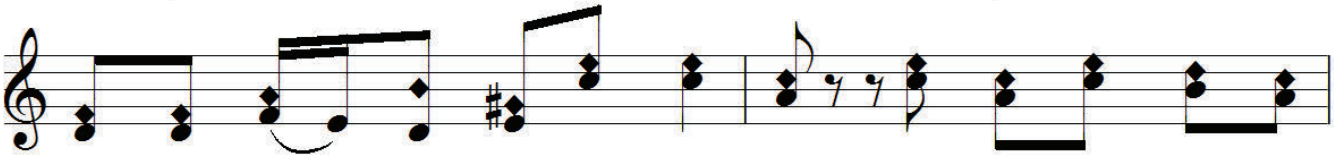

về để sớm hồi sinh. Hãy trở về trở về sống trong an

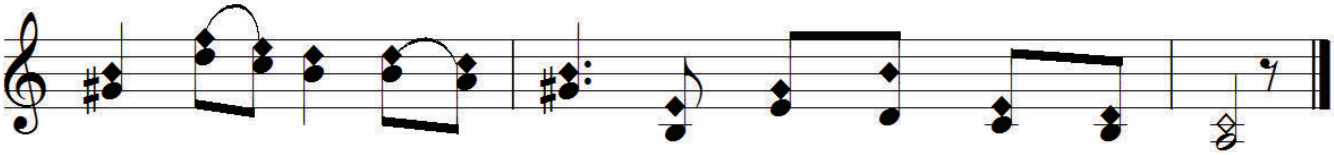

bình. Trở về trở về sẽ mãi sống trong ân tình.

# CN 1 CHAY/B

**ĐÁP CA**

Tv 24,4bc-5,6-7,8-9

TẤT CẢ ĐƯỜNG LỐI CHÚA, LÀ YÊU THƯƠNG VÀ THÀNH

TÍN VỚI NHỮNG AI GIỮ LỜI GIAO ƯỚC VÀ LỀ LUẬT CHÚA

1.Lạy Chúa, đường lối Ngài xin chỉ bảo con, đường Ngài
2.Lạy Chúa, xin nhớ lại nghĩa nặng tình sâu từ ngàn
3.Lạy Chúa, Ngài chính trực luôn đầy từ tâm, chỉ đường

1.đi xin dạy con bước, dẫn con đi theo đường chân lý
2.xưa muôn đời vẫn có. Tuổi xuân con bao lần trót
3.ngay cho người tội lỗi. Lối công minh kẻ nghèo Chúa dẫn

1.Ngài, vì Chúa là Thiên Chúa cứu độ con.
2.dại, đừng nhớ ghi, vì ân nghĩa Ngài ơi!
3.về, dạy người nghèo đường lối Chúa thẳng ngay.

# TUNG HÔ TIN MỪNG CN 1 CHAY/ABC

Mt 4,4b

Người ta sống không chỉ nhờ cơm bánh nhưng

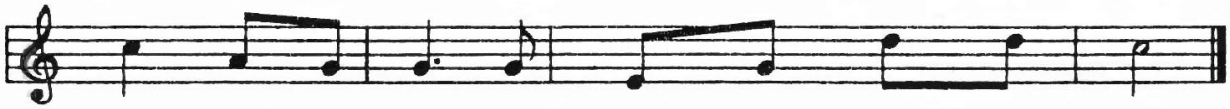

còn nhờ mọi Lời do miệng Thiên Chúa phán ra

DÂNG LỄ

# Chúng Con Dâng

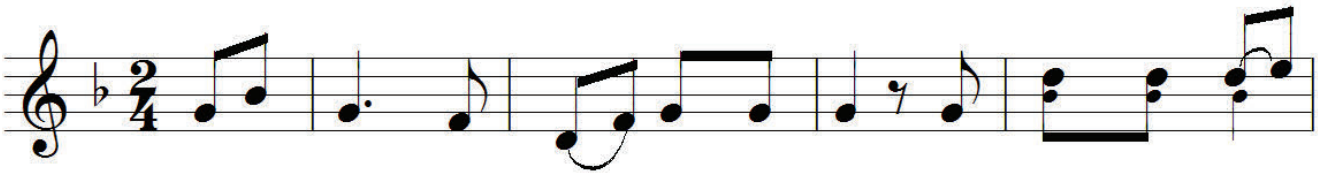

ĐK: Chúng con dâng về ngai uy linh. Này bánh miến trắng

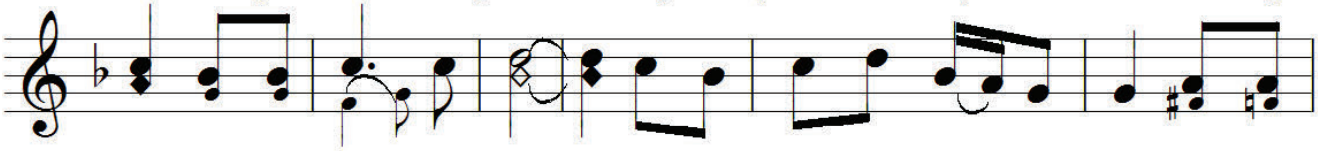

tinh và rượu nho thơm ngát. Bao niềm yêu mến dâng dạt dào, như hương

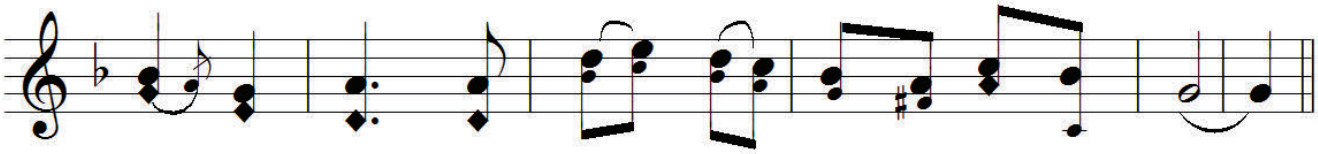

khói triền miên. Nguyện Chúa thương nhận của lễ vẹn tuyền.

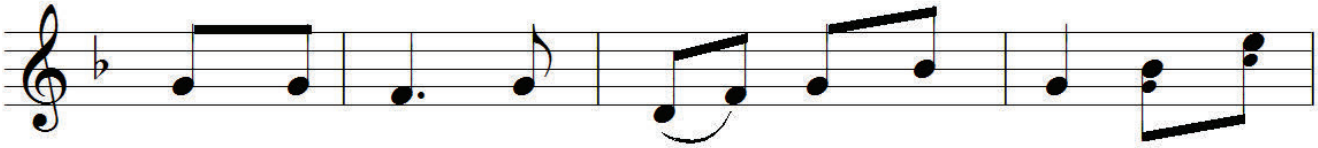

1. Đây tâm hồn ước nguyện luôn mến yêu, luôn mến
2. Muôn tâm hồn kết hiệp trong lễ dâng, trong lễ
3. Hương kinh nguyện ngát tỏa bay thiết tha, bay thiết

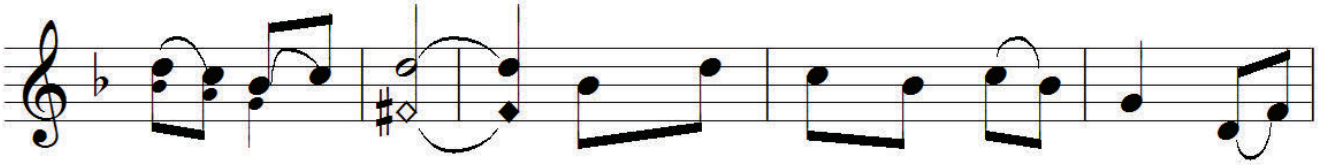

1. yêu một Chúa. Và tấm thân này yếu hèn, hiệp
2. dâng thành kính. Nguyện Chúa thương tình đoái nhìn, rủ
3. tha trìu mến. Thành kính dâng về Chúa trời, tình

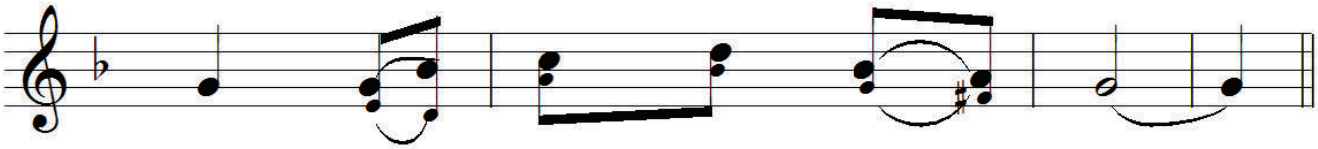

1. dâng, hiệp dâng Chúa thiên tòa
2. thương rộng ban phúc thiên đình.
3. yêu toàn dân Chúa trên trời.

HIỆP LỄ

# Con Nay Trở Về

Hùng Lân

1. Con nay trở về, trở về cùng Chúa, Chúa ơi. Con nay trở
2. Con nay trở về, trở về vùng đất tái sinh. Con nay trở
3. Con không trở về, cùng nhiều nghi lễ nghênh ngang. Con không trở

1. về lòng sầu thống hối khôn nguôi. Muốn khóc cho
2. về, về đường chính lý quang minh. Có suối nhân
3. về lòng con bối rối hoang mang. Quyết chí ăn

1. một niềm tin, đã trót bao phen ngả nghiêng, bước chân hoang
2. sinh tràn ứa, có lá hoa không tàn úa, lúa thơm trăm
3. năn chừa lỗi, lánh hết nguy cơ lạc lối, thắp hương chân

1. đàng đây bến yêu thương tình đáp tình.
2. mùa thêm trái ngon hoa ngọt có thừa.
3. thành đây trái tim con tận hiến Ngài.

ĐK. Ngài là Thiên Chúa rất nhân hậu và hay tha thứ. Ngài dựng nên

con không khi nào mặc con thoái hư. Vì là bụi đất, con phải vương tục lụy yếu

đuối, dẫn con trên đường lành thủy chung ơn nghĩa muôn đời.

KẾT LỄ

# Nay con trở về

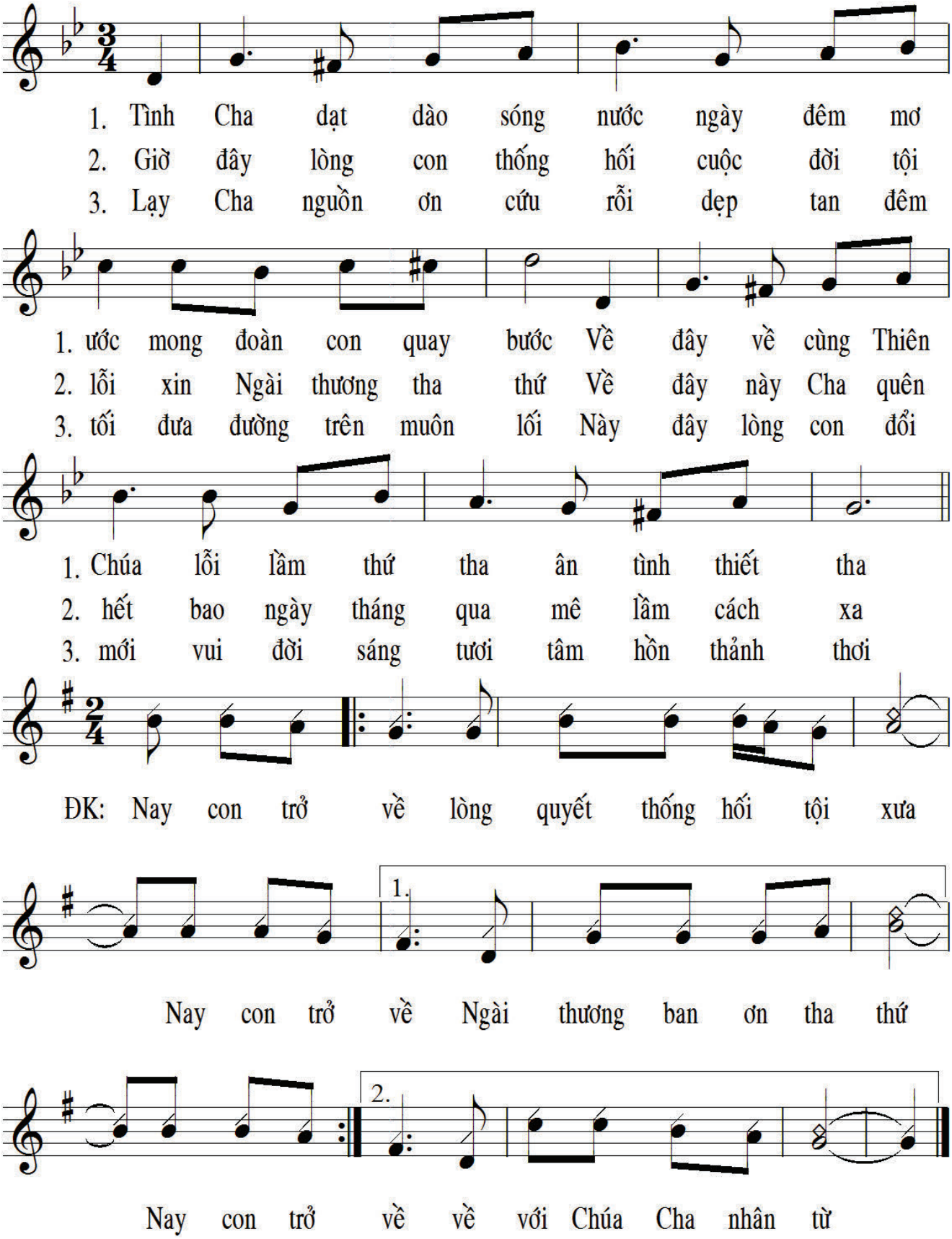

384

NHẬP LỄ

# GIỌT LỆ SẦU

*Lạng Tử*

ĐK. Lạy Chúa (bao năm lưu lạc) nay con về đây, con quỳ

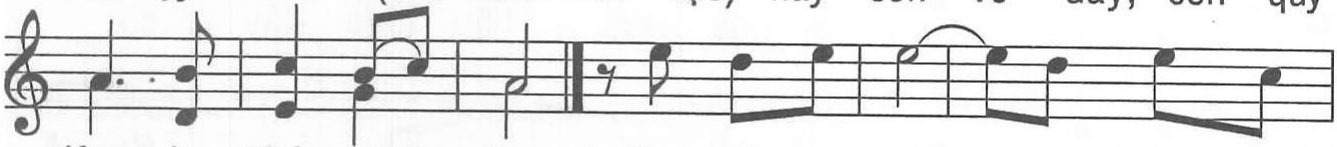

đây xin Chúa thứ tha. 1. Con đã say mê trong bước đường
2. Con đã đi sâu trong chốn bụi

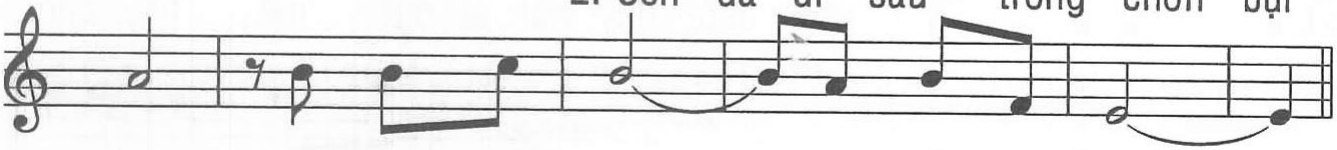

lầm. Nay con quyết tâm : quay gót trở về.
đời. Nay con Chúa ơi mi đẫm lệ sầu.

DÂNG LỄ

# DÂNG LÊN CHÚA 2

74

*Nguyên Kha*

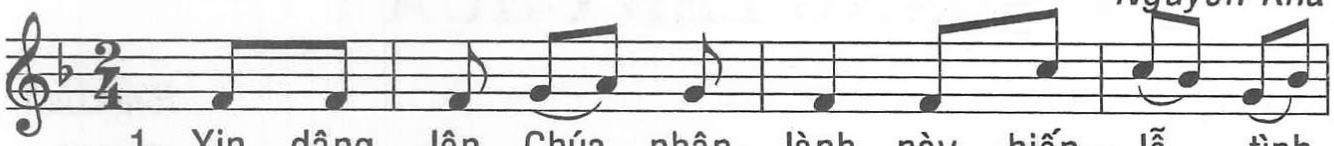

1. Xin dâng lên Chúa nhân lành này hiến lễ tình
2. Xin dâng lên trước thiên toà này bánh miến rượu
3. Xin dâng lên Chúa thiên đình niềm kính ái ngợi

thươngXin dâng Cha trọn cuộc đời cùng với lễ hiến dâng.
thơm. Bao đau thương trong cuộc đời hợp với lễ hiến dâng.
khen. Xin dâng Cha khúc nhạc vàng cùng với lễ hiến dâng.

ĐK. Chúc tụng Thiên Chúa, chúc tụng Thiên Chúa chí tôn.

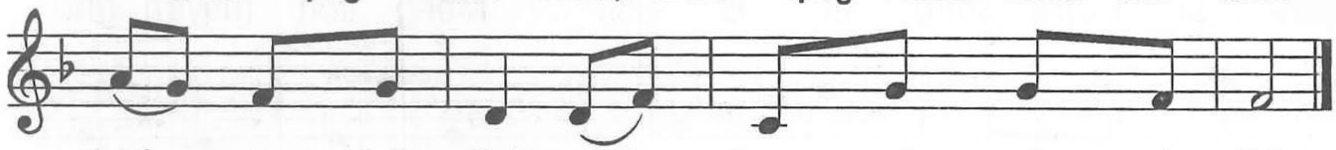

Chúc tụng Chúa Trời chúc tụng muôn muôn ngàn đời.

124

HIỆP LỄ

# DẪN CON TỪNG BƯỚC

*Nguyễn Duy*

1. Xin Chúa dẫn con đi từng bước con đi trong đời.
2. Xin giúp sức cho con bền vững đi trong cuộc đời.
3. Trên những lối con đi nhiều lúc đau thương ê chề.

Xin Chúa dắt con đi cầm tay dìu con bước tới.
Đôi mắt sáng tin yêu hành trang tìm đến thế giới.
Trên những lối con đi nhiều khi mình con héo hắt.

Vì tương lai xa xăm đời con đâu dám trông
Nguyện đôi tay con đây dựng xây cho thế giới
Nguyện cho con trung kiên cùng đi với Chúa dịu

mong Chúa ơi con yếu hèn Chúa thương dìu dắt.
này thắm tươi, bao tháng ngày tương lai rực sáng.
hiền sáng tươi, tình yêu đời đã xanh ngày mới.

ĐK : Trên đường thế xa vời mình con sao thấy đơn côi. Con

từng bước ngậm ngùi, nào ai cùng con đi tới. Nhưng

niềm tin dâng đầy, tình yêu Chúa thắp tương lai, niềm

vui nối tiếp bao ngày, cùng Chúa bước đi trên đường.

KẾT LỄ

# TIẾNG VANG

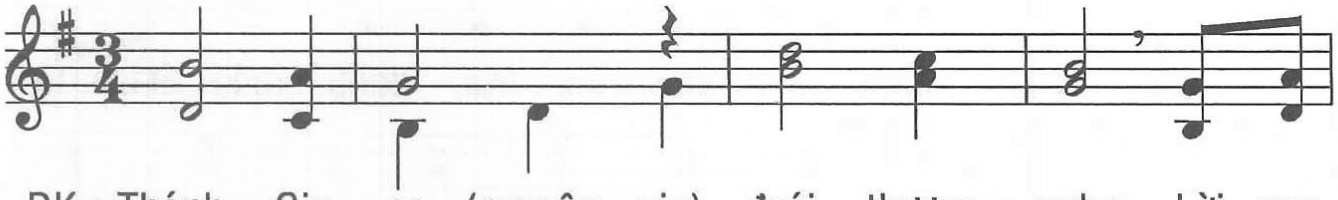

ĐK : Thánh Giu - se (nguyện xin) đoái thương nghe. Lời van

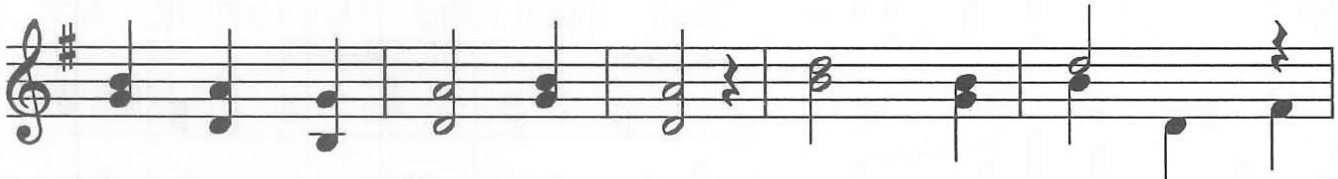

thiết tha đoàn con quý yêu. Thoát giông tố (chở che)

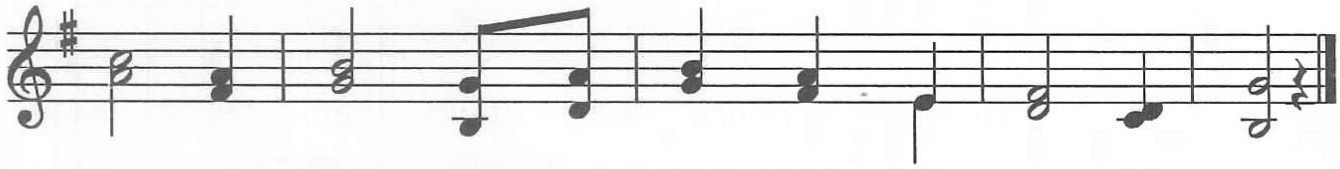

lúc vượt khơi, ngày mai sáng tươi đoàn con chờ mong.

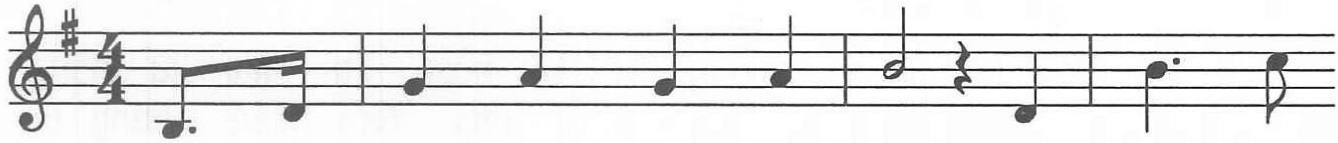

1. Quyền uy linh muôn trùng cao thẳm. Thiều quang chói
2. Nguyện chở che gia đình thân mến. Là nơi chúng
3. Kìa Hội Thánh đang gặp nguy biến. Bạo vương tái

hơn muôn vì sao sáng. Vì ngày xưa sống trên cõi
con đêm ngày lưu luyến. Được bình an sống trong vui
sinh xuất hiện dương thế. Nguyện chở che Thánh Gia hiện

trần. Ngày đêm yêu đương dưỡng nuôi Vua Trời.
cười. Tình yêu dâng lên Chúa yêu muôn đời.
thời. Gặp cơn nguy nan vững tâm không sờn.

NHẬP LỄ

# HÃY CHỖI DẬY

*Kim Long*

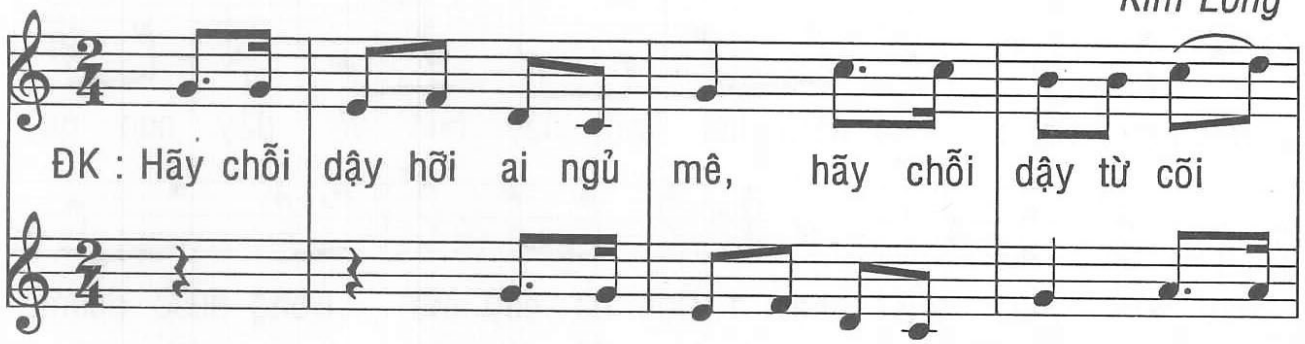


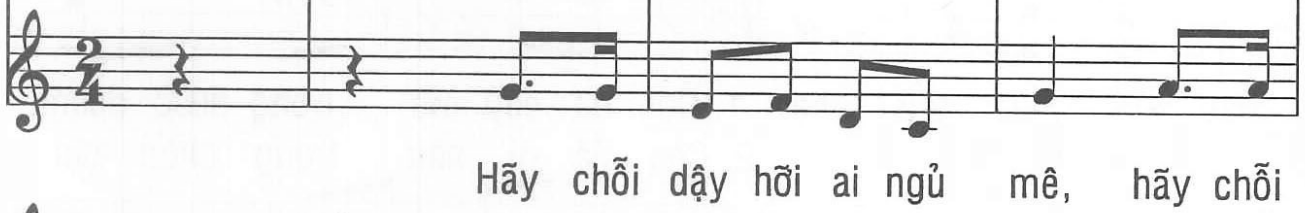


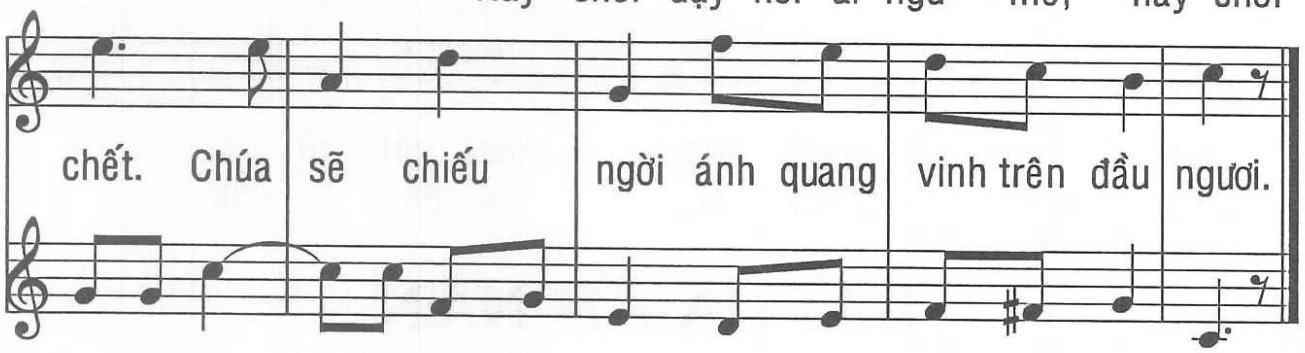

1. Đã bao năm qua gian trần miệt mài sống
2. Hãy chung câu ca chung lời nguyện cầu tán
3. Ngước trông lên cao thôi đừng miệt mài bước

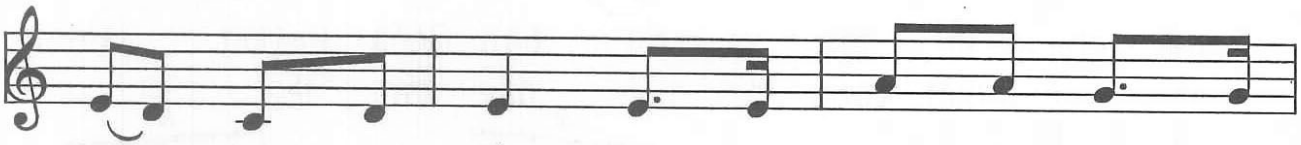

trong vòng u tối. Giờ được Chúa dẫn vào nguồn
dương một Thiên Chúa. Nguyện lòng trí muôn người hiệp
theo đường tội lỗi. Hãy mặc lấy tâm tình của

sáng ta hãy bước theo đường quang minh.
nhất trong một Đức Tin một Tình Yêu.
Chúa trong nguồn phúc ân ngày cứu rỗi.

ĐÁP CA

# CN 2 CHAY/B

Tv 115,10.15,16-17,18-19

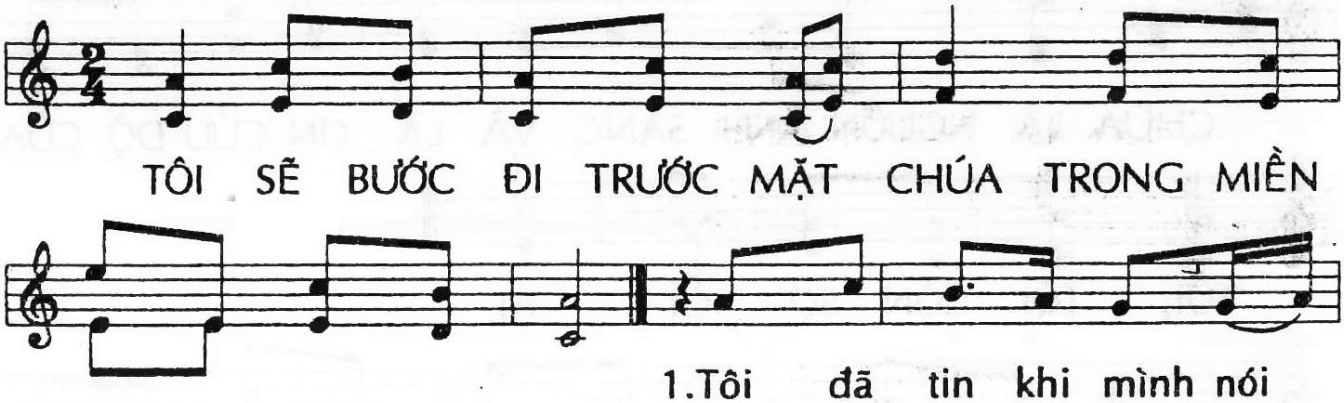

TÔI SẼ BƯỚC ĐI TRƯỚC MẶT CHÚA TRONG MIỀN

ĐẤT CỦA CÕI NHÂN SINH

1.Tôi đã tin khi mình nói
2.Vâng Chúa ơi con là tôi tớ
3.Lời khấn con đã thề với

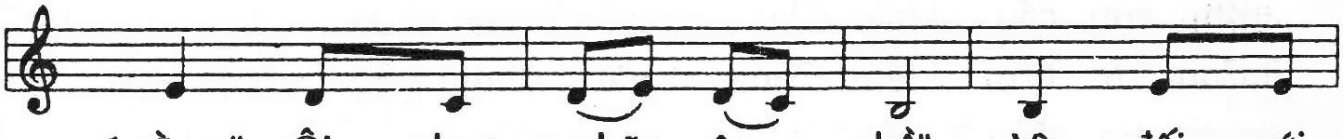

1.rằng:" Ôi nhục nhã ê chề". Vì đối với
2.Người con của nữ tỳ Ngài, xiềng xích trói
3.Ngài con nguyện giữ trọn đời, ở trước dân

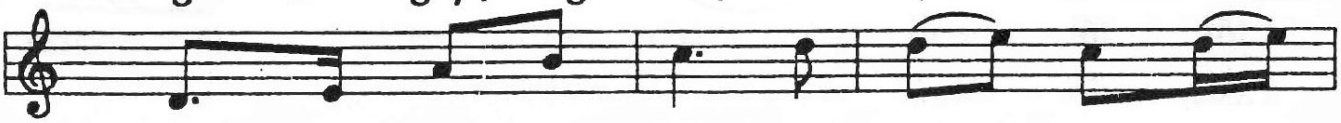

1.Người thật là đắt giá cái chết của những
2.con Người đã tháo gỡ. con dâng lễ tạ ơn Chúa
3.Người ở nơi Đền Thánh, ở giữa lòng của

1.ai đã hiếu trung hiến dâng cho Người
2.liên mãi kêu cầu Thánh Danh Chúa trời
3.ngươi hỡi Gia - Liêm thánh đô muôn đời

# TUNG HÔ TIN MỪNG

## CN 2 CHAY/ABC

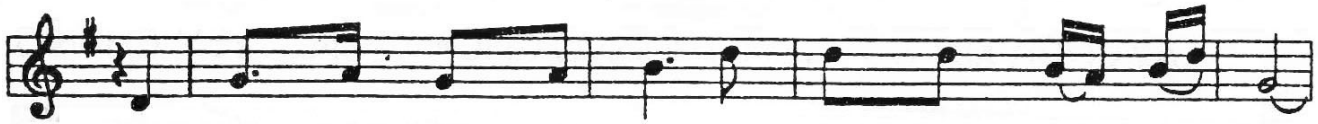

Từ trong đám mây sáng chói có tiếng Chúa Cha phán rằng:

"Đây là Con Ta dấu yêu, các ngươi hãy nghe lời Người."

DÂNG LỄ

90

# LỜI TRẦM HƯƠNG

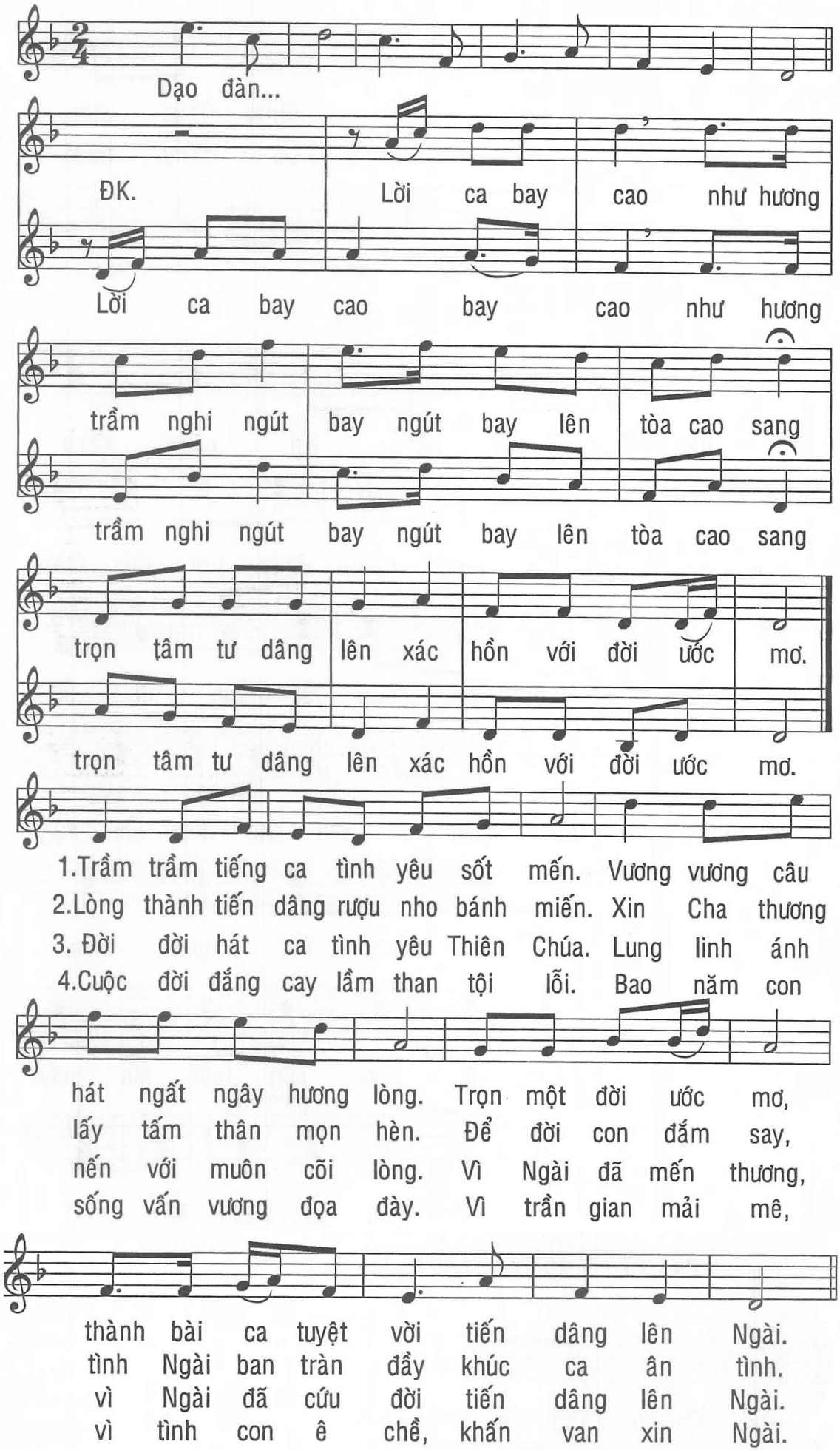

HIỆP LỄ

395

# VƯƠN CAO LINH HỒN

*Nguyễn Duy*

1. Nếu mãi đời con cứ ngủ vùi trong muôn tội
2. Nếu mãi lòng con đã quên Ngài khi say tình
3. Những bước đời con đi trên đời cô đơn miệt
4. Khúc hát lời thơ như hẹn hò trên môi dịu

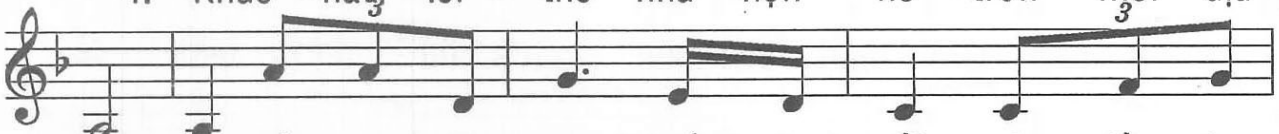

tình. Nếu mãi đời con mất đi rồi một niềm tin
đời. Nếu mãi lòng con đã không còn tình yêu Thiên
mài. Sống kiếp trần ai mang phận người trùm vây đen
dàng. Vỗ giấc mộng say cho gian trần niềm tin thắp

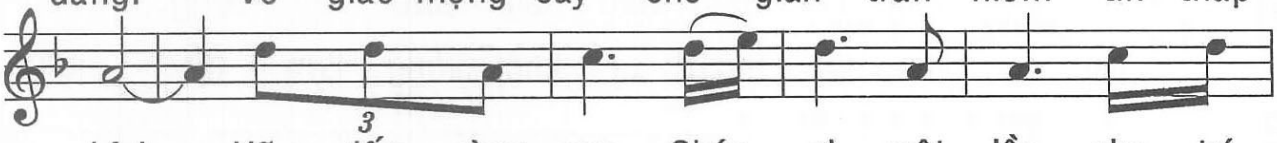

kính. Hãy đến cùng con Chúa ơi một lần cho trí
Chúa. Hãy đến cùng con Chúa ơi một lần trong thiết
tối. Hãy đến cùng con Chúa ơi một lần đi với
sáng. Những muốn từ nay tâm trí con mở rộng Cha giúp

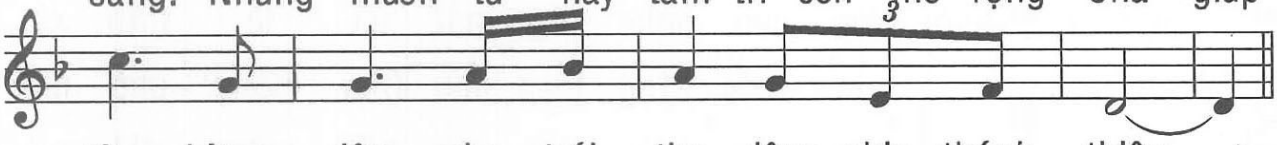

tâm bừng dậy cho trái tim dâng nhịp thánh thiện.
tha mời gọi đưa trái tim con về với Ngài.
con một đường cho đến khi con về thiên đường.
con hành động cho khắp nơi yêu đời Tin Mừng.

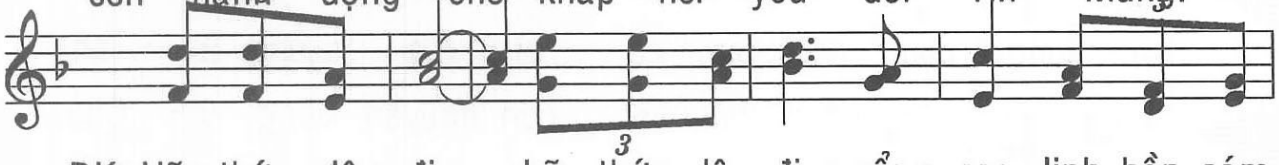

ĐK. Hãy thức dậy đi, hãy thức dậy đi ngẩng cao linh hồn sám

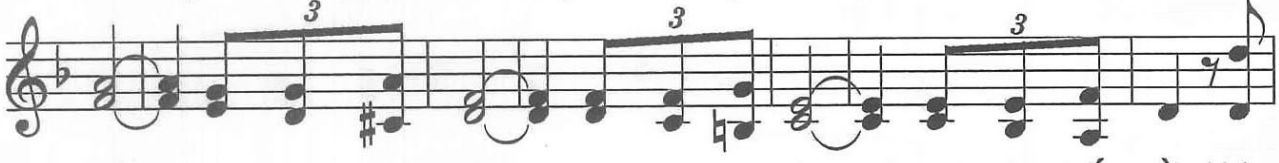

hối. Bon chen giữa đời, đam mê rã rời, thôi nay hết rồi. Hãy

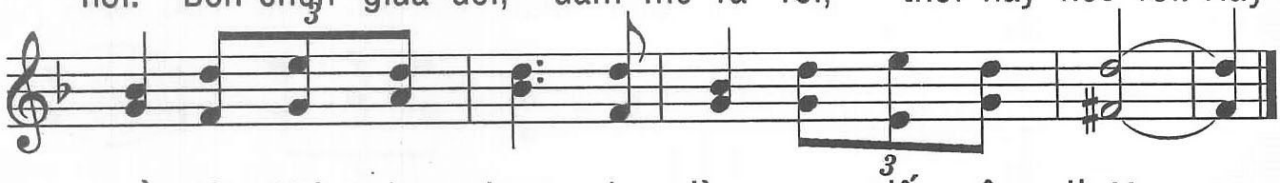

về với Chúa bao dung cho lòng say giấc yêu thương.

479

KẾT LỄ

# MẸ VINH QUANG

*Nguyễn Khắc Tuần*

ĐK. Lạy Mẹ, Mẹ Chúa vinh quang sáng hơn sao Bắc huy

hoàng. Mẹ như muôn hoa trên ngàn, Mẹ chiếu ánh

sáng trời tươi dẫn ai lạc bước trên đời. Đồng tiến Đức

Nữ Thiên đàng, tiếng con ca hát dịu dàng. Dẫu muôn nguy

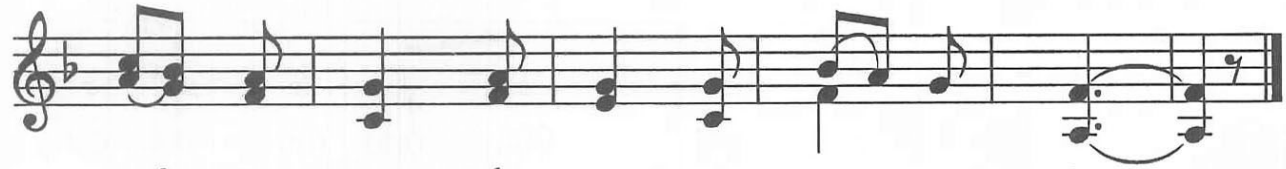

biến trên đường, tiếng con ca hát không ngừng.

1. Xin giữ xác hồn con vẹn tuyền. Luôn sánh với ngàn
2. Ước tới lúc hồn con nhẹ nhàng. Muốn cất bước về

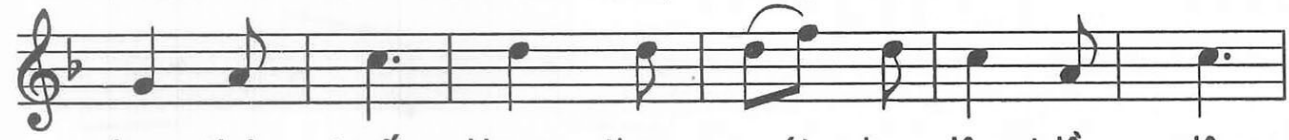

hoa tinh tuyết. Hương thơm ngát bay lên triền miên.
nơi cao sang. Bay cao vút lên cõi trời quang.

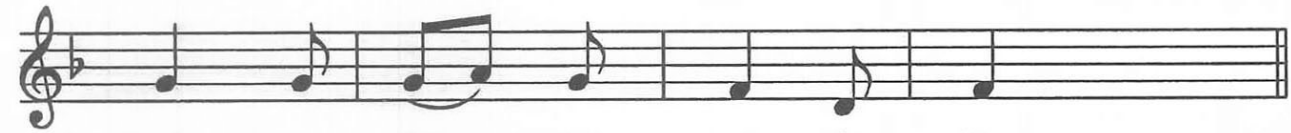

Dâng Mẹ Chúa muôn muôn đời liên.
Không vương vấn chi nơi trần gian.

NHẬP LỄ

# XIN THƯƠNG CON

*Kim Long*

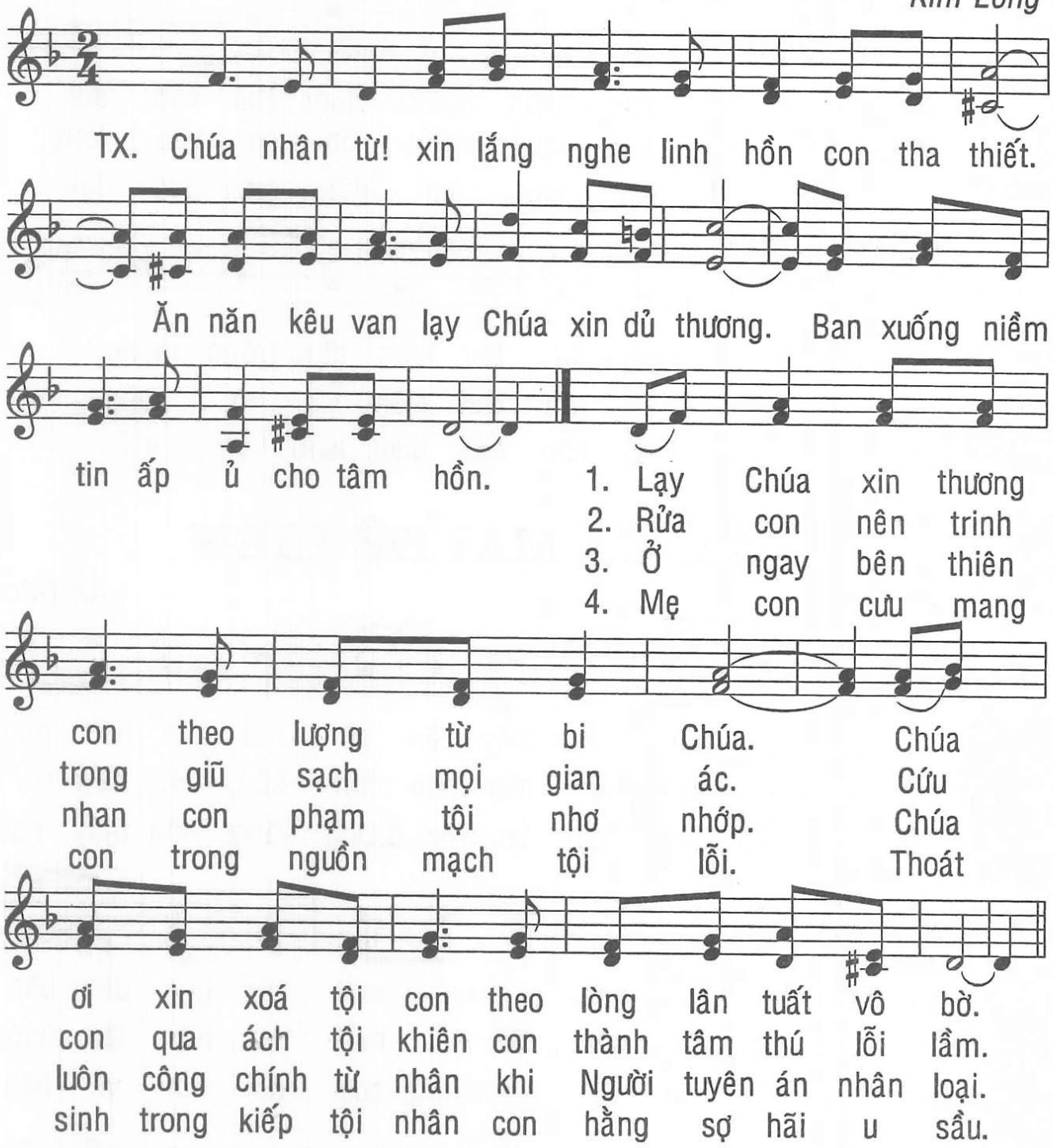

DÂNG LỄ

# TIẾN DÂNG LÊN

*Phanxicô*

1. Tiến dâng lên thiên cung này lễ vật. Là bánh miến tinh
2. Tiến dâng lên thiên cung lời ước nguyện. Nguyện xin Chúa thương

nguyên với rượu nho. Cùng nước mắt tiếng hát trong cuộc
ban phúc bình yên. Tựa như nước nối kết trong rượu

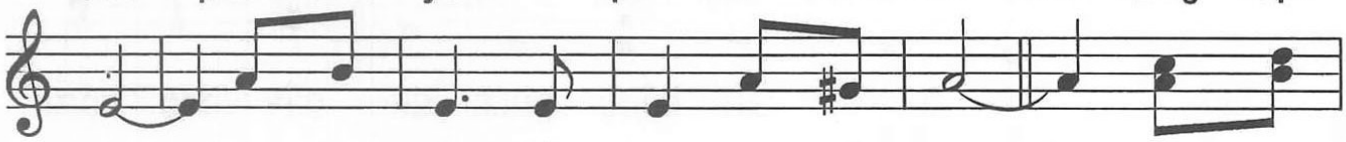

đời. Xin Chúa nhận đền bù muôn tội con. ĐK: Cùng dâng
nồng. Muôn tấm lòng hòa đồng trong tình yêu.

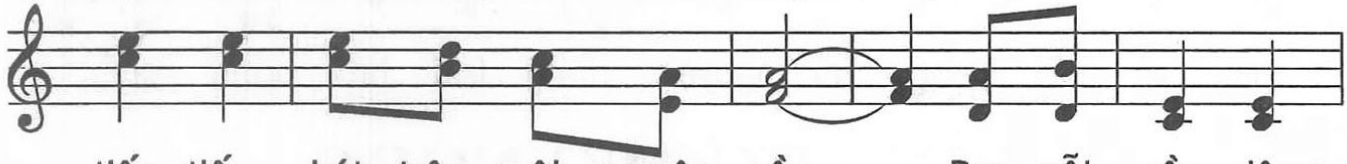

tiến tiếng hát trên môi nguyện cầu. Bao nỗi sầu dâng

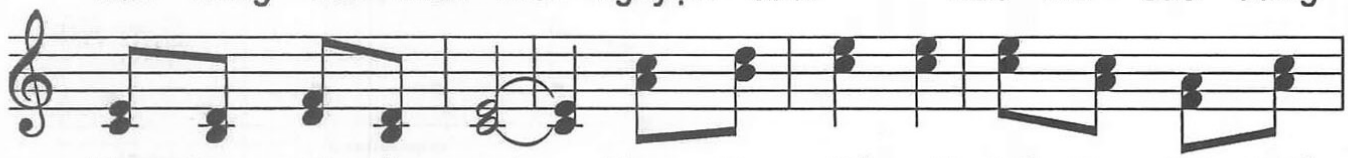

lên cùng với niềm vui. Cùng dâng tiến với hết tâm tình thiết

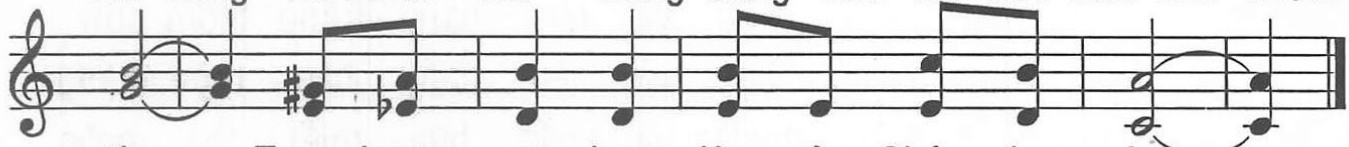

tha. Tựa hương xa bay lên tòa Chúa bao la.

174

HIỆP LỄ

# CHO CON BIẾT YÊU THƯƠNG

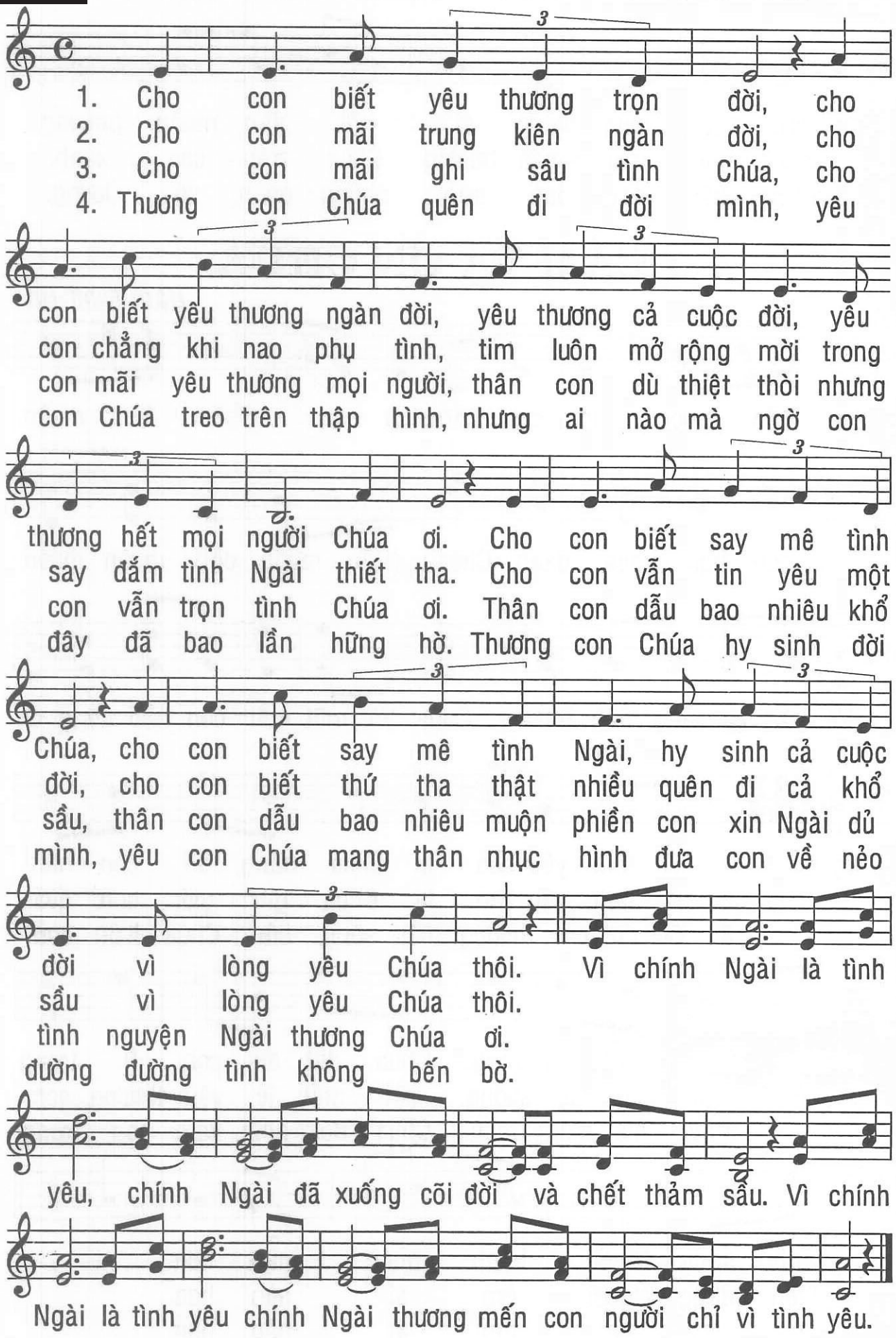

KẾT LỄ

# CẦU XIN THÁNH GIA

*Nguyễn Khắc Tuần*

ĐK : Giu - se trong xóm nhỏ điêu tàn thuở xưa miền Na - da -

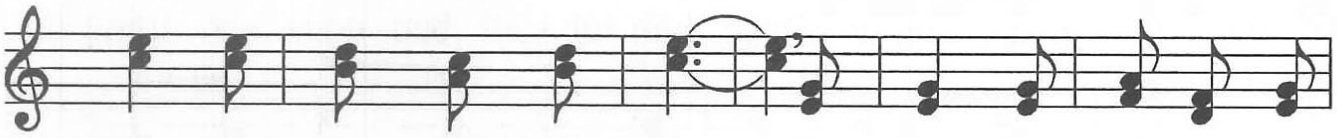

rét Thánh Gia nguồn vui sống. Nêu gương cho tất cả gia

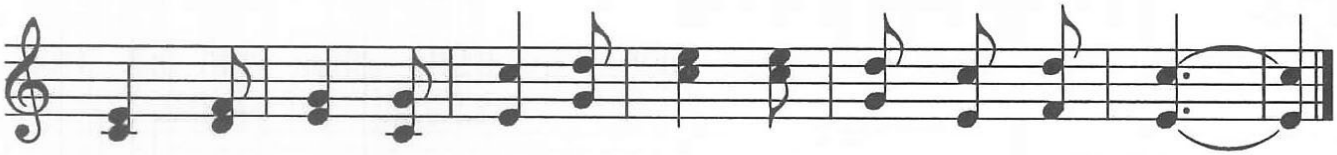

đình cần lao tình yêu tha thiết với cảnh đời đơn nghèo.

1. Cho người Cha hết sức yêu mến tận tình biết nêu gương
2. Cho người thân mẫu giữ hạnh phúc gia đình, sống vui trong
3. Cho đoàn thơ bé biết thảo kính vâng lời, biết noi gương

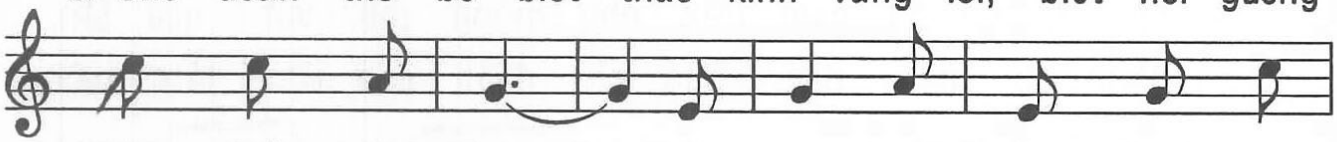

sáng chốn gia đình. Dù bao phong tràn lòng được
chí hướng trung thành. Nhiệt tâm giáo dục đoàn trẻ
mến Chúa yêu người. Hồn luôn giữ gìn được mầu

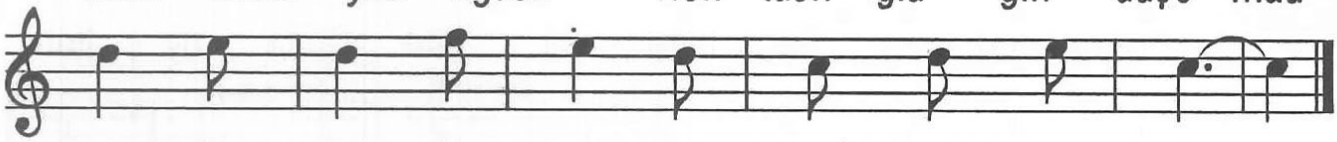

luôn sướng vui vững tay đưa thuyền qua sóng đời.
thơ dấu yêu lớn lên trong tình yêu Chúa nhiều.
hoa thánh ân xứng nên ngôi đền Chúa Thánh Thần.

NHẬP LỄ

# Hãy trở về 1

*Mi Trầm*

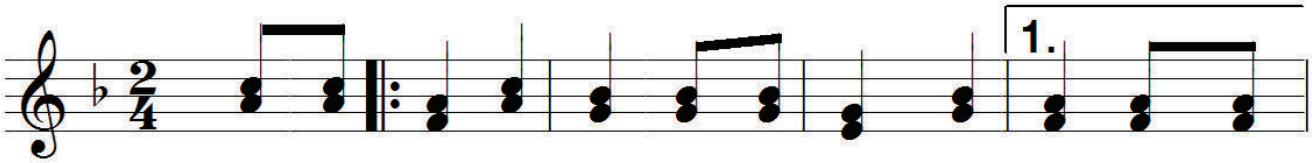

ĐK. Hãy trở về với Ta, nối kết tình cách xa bao năm

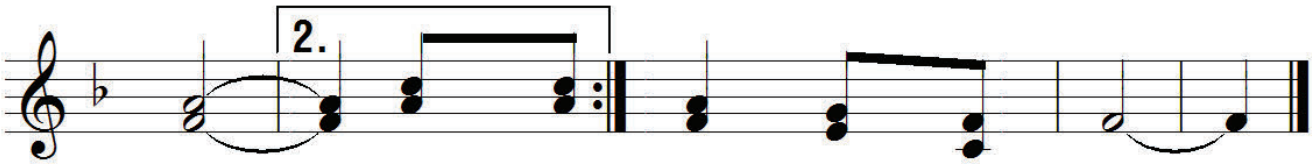

qua. Hãy trở..... xa thêm đậm đà.

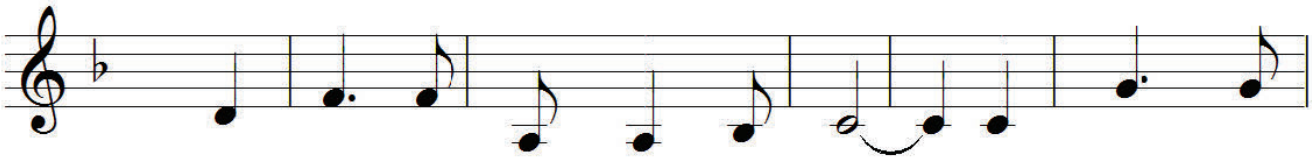

1. Về đây hỡi người, nào về đây! Tình thương Chúa
2. Đời con đã nhiều lần bội vong. Về đây Chúa
3. Hồng ân Chúa Trời Người rộng ban. Niềm tin suốt

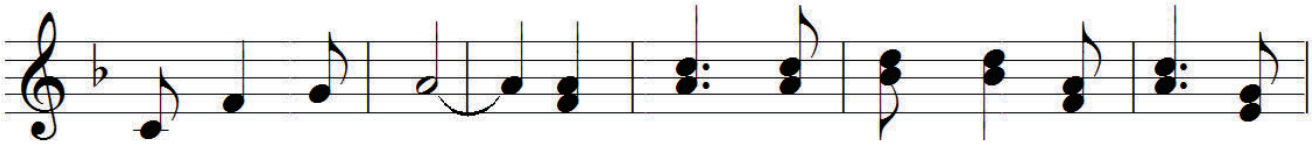

1. Trời luôn nối kết. Về đây Thiên Chúa Đấng từ bi, Người
2. trời ban sức sống. Tình Cha nung nấu trí lòng con, ngày
3. đời thêm trong sáng. Nào ai tháng năm vẫn cậy trông, hạnh

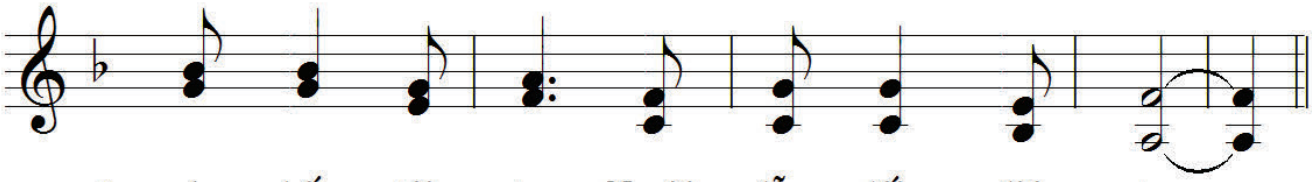

1. xóa hết tội ta, Người dẫn lối đời ta.
2. tháng mãi nỉ non, Ngài hãy giữ lòng son.
3. phúc mãi chờ mong, ngày ấy Chúa thưởng công.

# CN 3 CHAY/B

ĐÁP CA

Tv 18,8.9.10.11

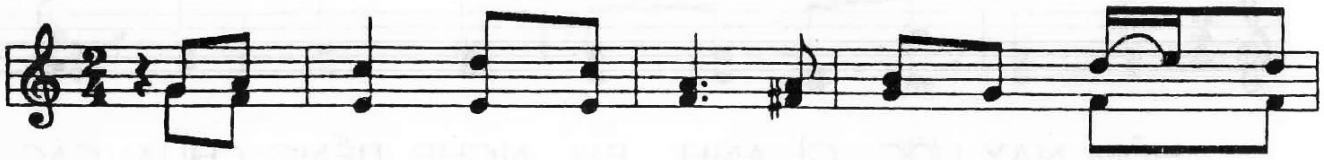

LẠY CHÚA, CHÚA CÓ LỜI, LỜI BAN SỰ SỐNG MUÔN

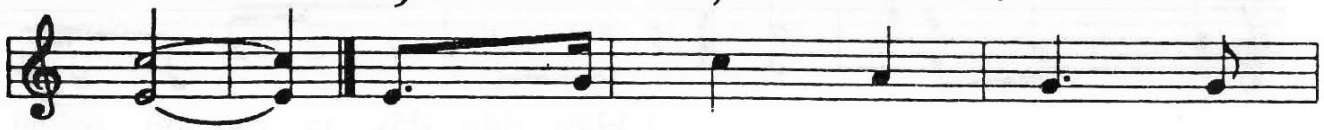

ĐỜI 1.Mệnh lệnh Chúa thiện toàn bồi
2.Lề luật Chúa chân thực sảng
3.Lòng sợ Chúa thanh vẹn bền
4.Thật là quý hơn vàng vàng

1.dưỡng tâm can Thánh chỉ Ngài ngàn năm kiên
2.khoái tâm can Huấn lệnh Ngài rạng ngời chân
3.vững muôn năm Quyết định Ngài là điều chân
4.khối tinh nguyên Giống như mật mật ong nguyên

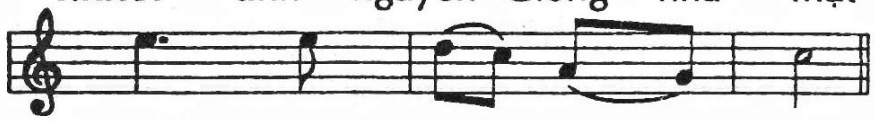

1.vững giúp ta học khôn
2.lý sáng soi thị quan
3.lý mãi luôn thẳng ngay
4.chất lấy ra từ tàng ong

# TUNG HÔ TIN MỪNG CN 1 CHAY/ABC

Mt 4,4b

Người ta sống không chỉ nhờ cơm bánh nhưng

còn nhờ mọi Lời do miệng Thiên Chúa phán ra

DÂNG LỄ

# Tấm Lòng

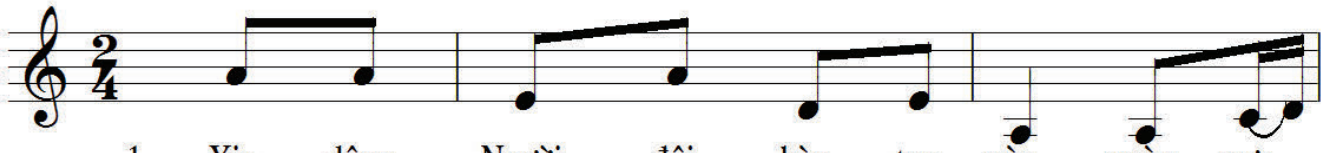

1. Xin dâng Người đôi bàn tay này, ngày mưa
2. Xin dâng Người những ngày qua rồi, niềm vui
3. Xin dâng Người tâm hồn bé nhỏ, hằng mơ
4. Xin dâng Người mối tình trong đời, niềm hạnh

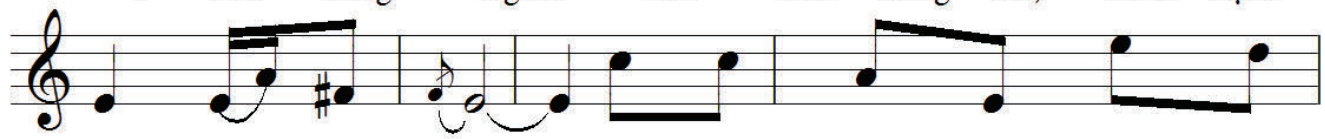

1. nắng kiếp nhân sinh. Xin dâng Người nặng gánh đôi
2. lẫn với thương đau. Xin dâng Người mộng ước tương
3. ước cõi vô biên. Xin dâng Người từng bước chân
4. phúc tuổi thanh xuân. Xin dâng Người giận dỗi qua

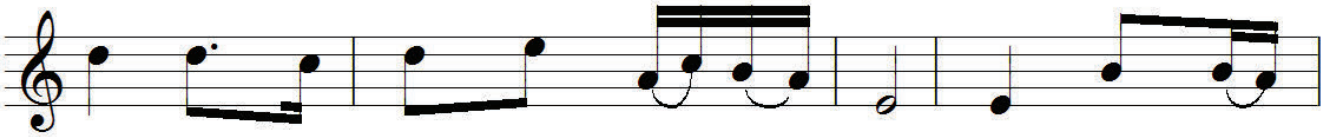

1. vai cho đàn em bé nhỏ môi cười. Tìm thấy trong
2. lai, mong ngày mai sẽ thắm tươi màu. Và xin dâng
3. đi, trong niềm tin thoáng bỗng nghi ngờ. Còn xin đi
4. mau, cho tình yêu chứa vẫn mặn mà. Và xin dâng

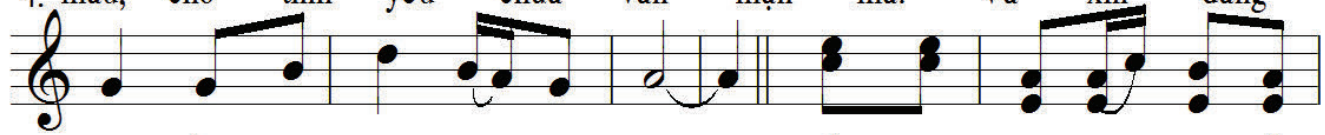

1. đời niềm hạnh phúc cho ngày mai. ĐK. Tấm bánh này chứa chan nỗi
2. Người từng giây phút trong đời con.
3. hoài và đi mãi đi về Cha.
4. Người cả cay đắng bao bạc vong.

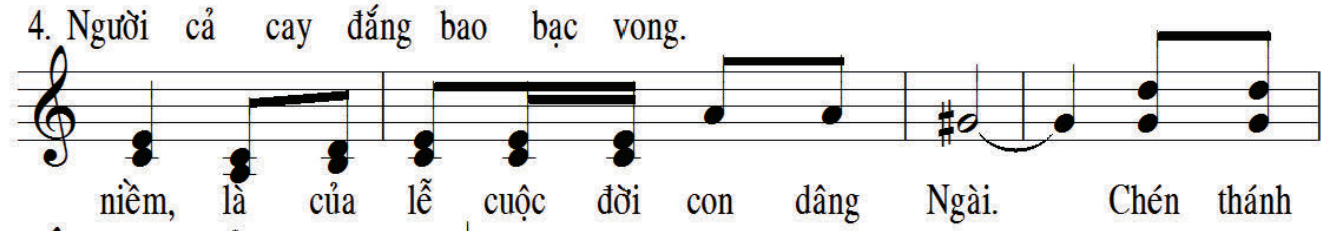

niềm, là của lễ cuộc đời con dâng Ngài. Chén thánh

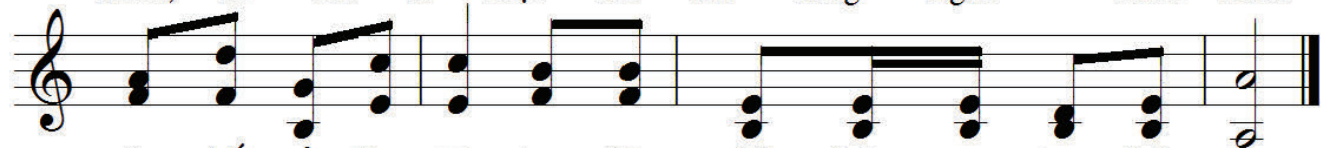

này chất cả tâm tư, tuy đơn nghèo nhưng mang trọn tình yêu.

HIỆP LỄ

# Xin đưa con về

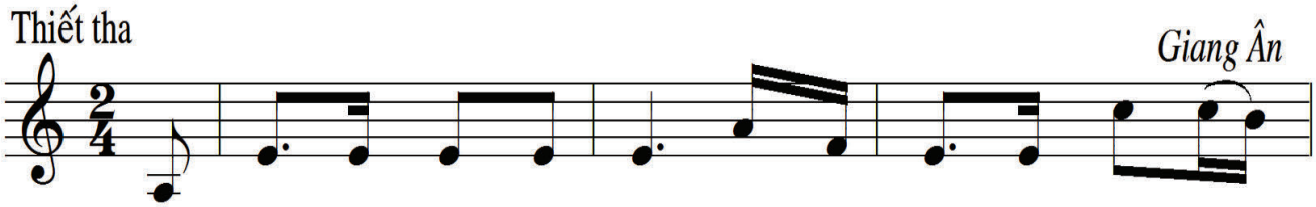


1. Hồn con bao năm đi hoang, nên cuộc đời nhiều nỗi gian
2. Trần gian qua như mây trôi, ân tình Ngài dìu bước trong
3. Đời con bao nhiêu đam mê, nên nhiều lần bội ước quên
4. Ngày đêm con luôn van xin, xin một lần gặp Chúa trong

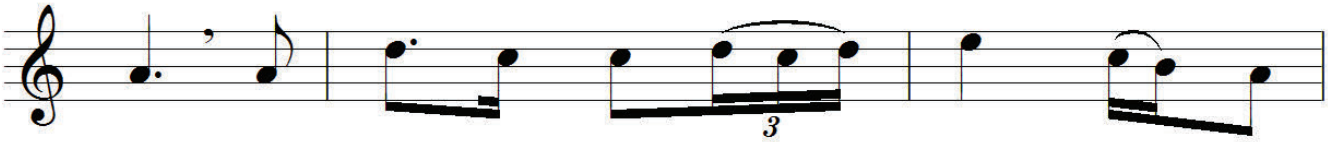

1. nan. Giờ đây tìm về bên Chúa, suối bình
2. đời. Mà con còn tìm muôn lối, vẫn mù
3. thề. Tình con nhạt nhoà như thế, Chúa chẳng
4. đời. Để con tìm về chân lý. sáng niềm

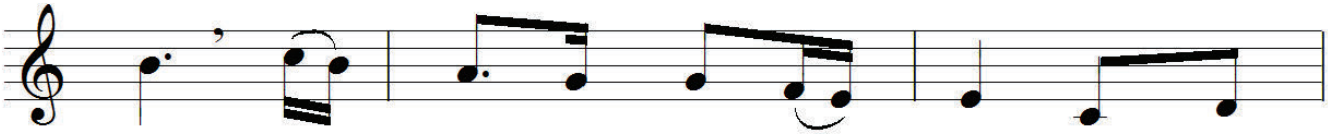

1. an. Chúa ơi, con nay trở về, tìm nương
2. khơi. Chúa ơi, con nay trở về, niềm tin
3. chê. Chúa ơi, con nay trở về, cậy trông
4. tin. Chúa ơi, con nay trở về, niềm phó

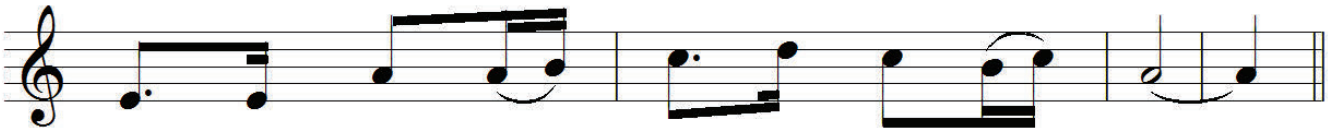

1. náu lòng đơn thống hối biết bao lỗi lầm.
2. tưởng tựa nương bên Chúa mãi luôn không rời.
3. Chúa, nguyện xin đoan hứa, sắt son ân tình.
4. thác, này con xin đến, hiến trao thân mình.

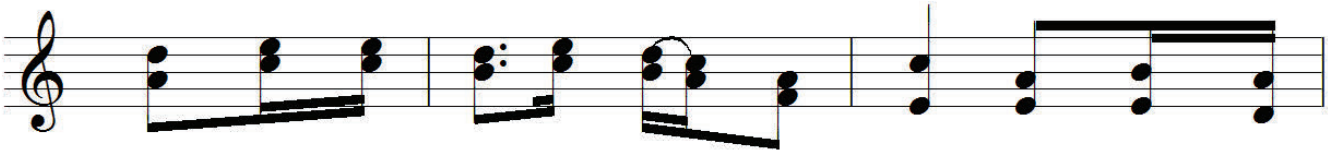

ĐK: Xin Chúa thứ tha, thứ tha tội con tình không vuông

*D.C. al Fine*

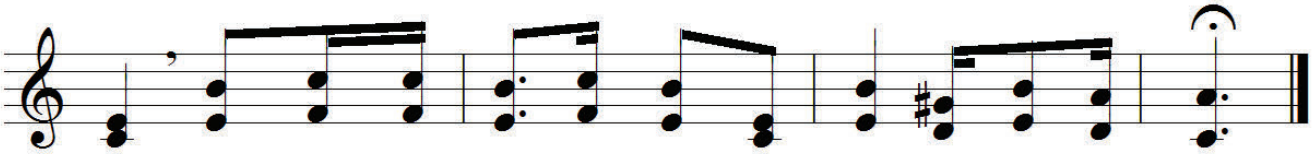

tròn. Xin Chúa dẫn đưa, dẫn đưa đời con về bến an vui.

KẾT LỄ

# Mẹ Hằng Cứu Giúp

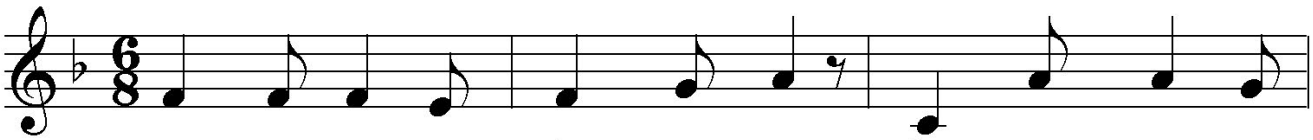

1. Ma - ri - a Mẹ Hằng Cứu Giúp đầy khoan nhân và
2. Ma - ri - a Mẹ Hằng Cứu Giúp đầy khoan nhân và

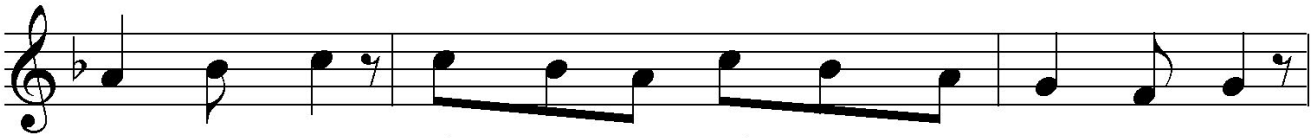

1. tình thương xót hết những ai biết vững tâm xin Mẹ thương
2. tình thương xót, chúng con đây rất hiểm nguy nơi trần gian.

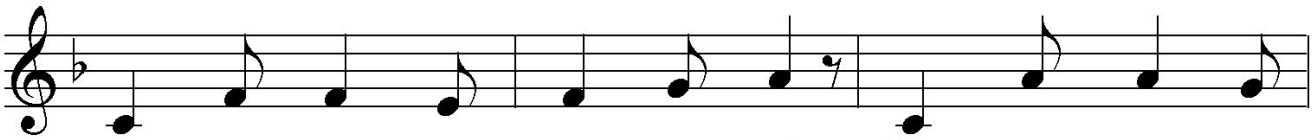

1. Đoàn con nay thành tâm yêu mến đồng thanh xin Mẹ
2. Kìa bao gia đình đang tan nát, cầu xin nơi Mẹ

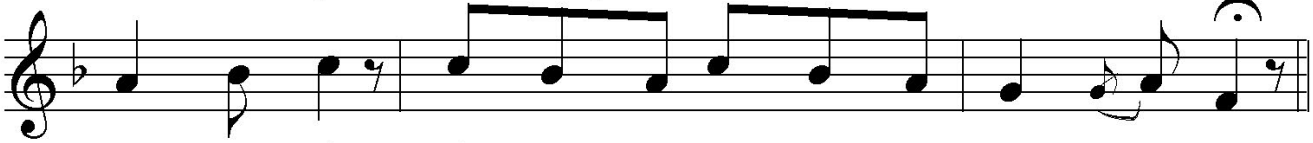

1. thương xem đến, dắt chúng con tới quê hương nơi Thiên đường.
2. Hằng Cứu Giúp, cúi xin Mẹ hãy ban cho muôn phúc nhàn.

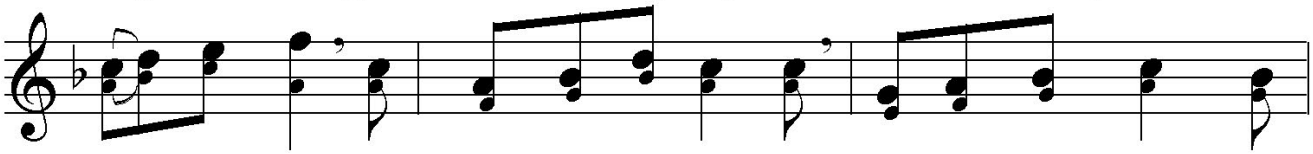

ĐK. Mẹ Cứu Giúp uy quyền Mẹ rất cao sang, là Mẹ Thiên Chúa không

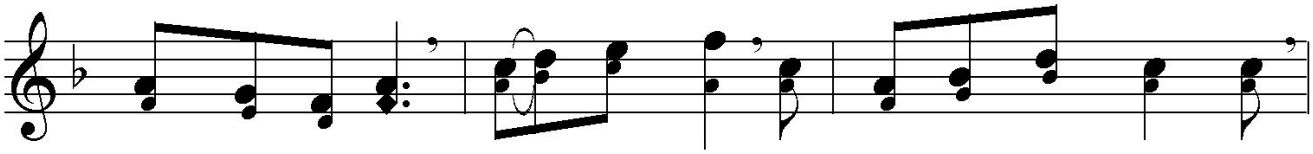

vương chi tội lỗi. Mẹ Cứu Giúp xin Mẹ hãy đoái thương ban

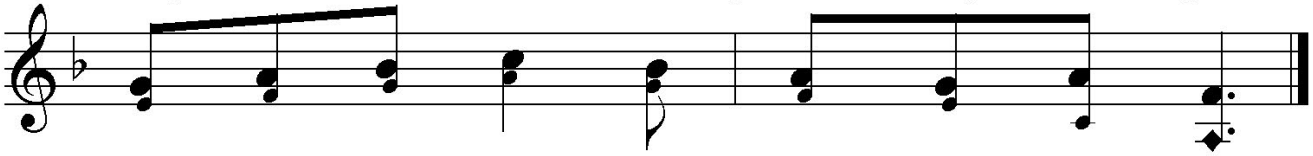

ngàn ơn cứu giúp chúng con trên cõi đời.

NHẬP LỄ

# QUỲ BÊN CUNG THÁNH

*K. Long - H. Khánh*

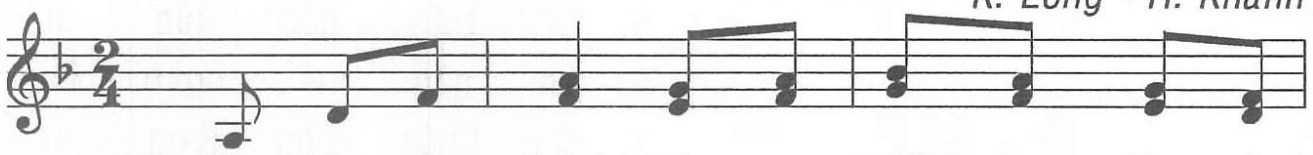

ĐK. Qùy bên cung thánh đoàn con thiết tha kêu cầu
tháng, tình yêu Chúa kiên trung bền

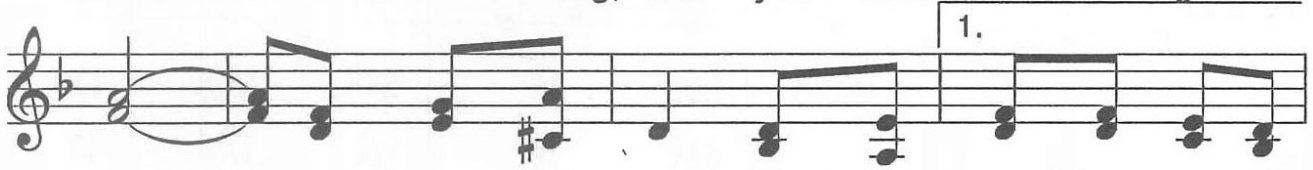


Chúa. Lời kinh thấm lệ nguyện xin Chúa thứ tha tội
vững. Ngàn muôn thế hệ cùng chung

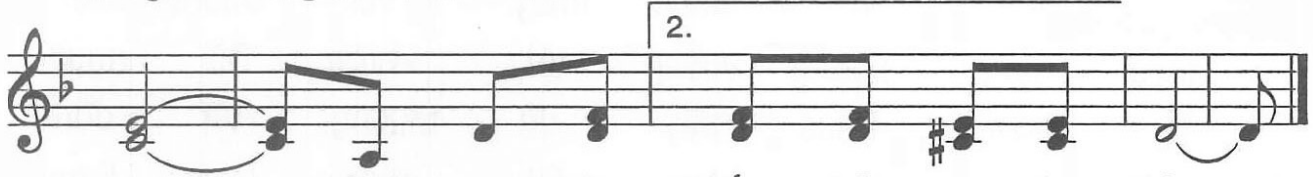


nhơ. Vượt qua năm tiếng hát ca tôn thờ.

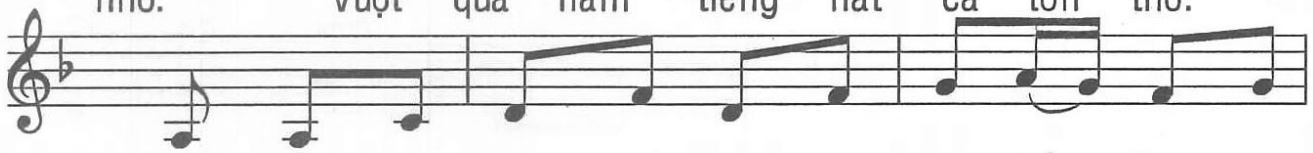

1. Lệ sầu rưng rưng ngước nhìn lên Cha tiếng lòng thao
2. Một chiều xưa kia khắp đồi Can - vê máu hồng chan
3. Đường đời gai chông cát bụi mênh mông sức hèn kinh

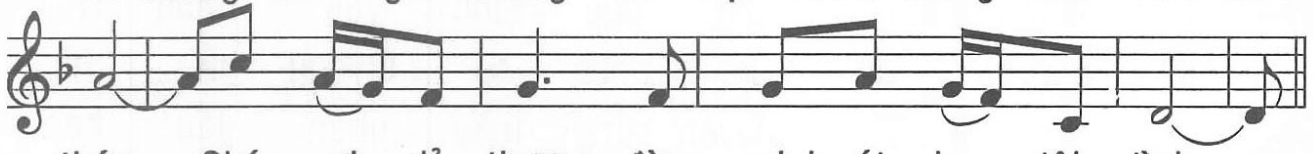

thức. Chúa ơi dủ thương đừng minh xét bao tội tình.
chứa. Thế nhân tội nhơ được ân xá trong tình Cha.
hãi. Chúng con cậy trông lòng thương Chúa như ại dương.

DÂNG LỄ

# NÀY TỪNG GIỌT RƯỢU

*Kim Long*

ĐK. Này từng giọt rượu nho, và đây từng tấm bánh miến chúng con

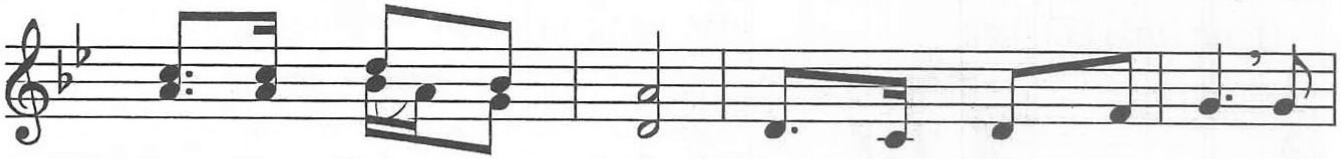

dâng lên Chúa nhân hiền. Cùng ngàn trầm thơm tho, lời

kinh hoà khúc hát mới Chúa thương nhận với trọn cuộc đời.

Tiến dâng bánh vẹn tuyền, là tinh hoa muôn hương lúa, hòa
Tiến dâng chén rượu này, là do muôn cây nho mới, và
Nghiêm mình trước bàn thờ, thành tâm ăn năn thống hối, này

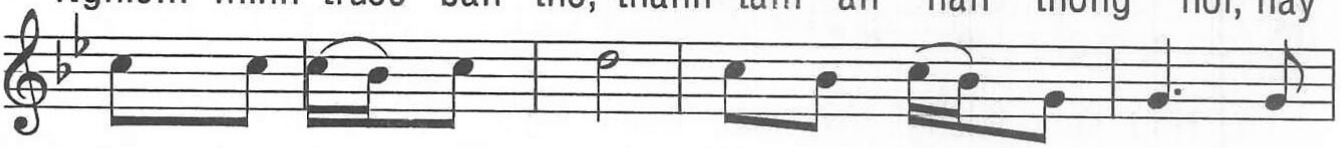

chung lao công nhân thế. Cúi xin Chúa cực lành, nhận
công lao bao nhân thế. Cúi xin Chúa cực lành, nhận
con khiêm cung kêu khấn. Ước mong lễ mọn này, làm

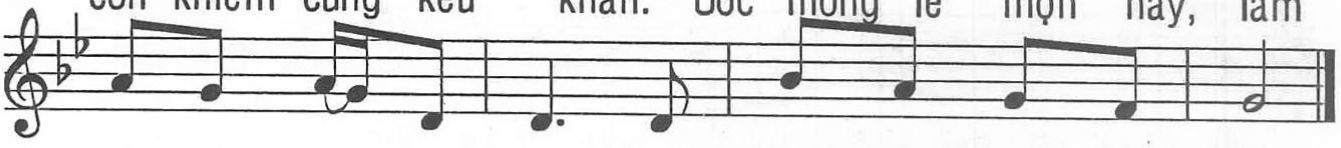

cho và mong trở thành, thành bánh thiêng nuôi đoàn con.
cho và mong trở thành, của uống thiêng liêng đoàn con.
vui lòng Chúa hằng ngày, toả ngát như hương trầm bay.

HIỆP LỄ

175

# CHÍNH NHỜ NGÀI

*Nguyễn Duy*

1. Chúa muốn nhận, cuộc sống của con, nên Ngài đã đến với con người sống kiếp con người giữa nơi cuộc đời. Những bước đường Ngài dắt dìu con, cho hạnh phúc không tan biến đâu, Chúa đã gọi mời giết chết đơn côi.
2. Chúa muốn trọn cuộc sống của con, để đợi con dõi bước theo Ngài sống chết cho Ngài hiến dâng cuộc đời. Thánh giá Ngài đường hướng đời con, những lần con đau thương đắng cay, thánh giá của Ngài thắp sáng tâm tư.
3. Mắt dõi nhìn cuộc sống trần gian, con nào hiểu những bước vội vàng cấu xé tranh giành của bao con người. Nếu biết rằng vì chính trần gian, Chúa nhập thế như bao chứng nhân, con sẽ hiểu được ý Chúa cao quang.
4. Đã đến ngày cải hoá hồn con, con người cũ sống chỉ cho mình đến lúc trở thành con người của Ngài. Đã đến ngày đổi mới lòng con, cho tình yêu tung bay khắp nơi, đến với mọi người chất ngất tin yêu.

ĐK. Chúa muốn nhận cuộc sống của con, nâng tay con Ngài dìu từng bước, Chúa luôn đợi chờ đổi trao thương mến. Phút cảm động lệ vỡ trào mi, ôi thân con diệu huyền như thế, chính con không hiểu vì Ngài thương con.

KẾT LỄ

# Lạy Thánh Giuse

*Anh Tuấn*

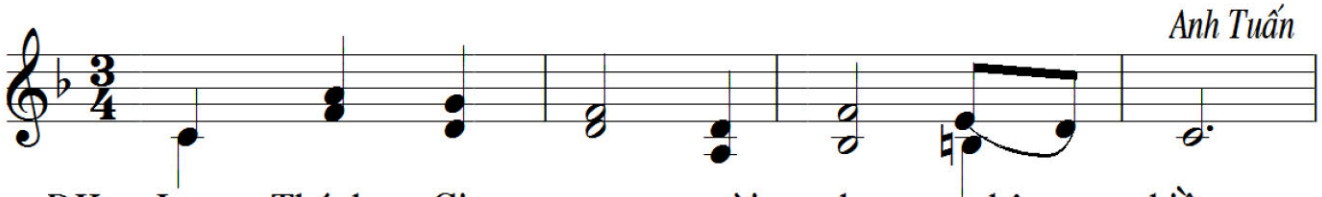

ĐK: Lạy Thánh Giu - se người cha nhân hiền.

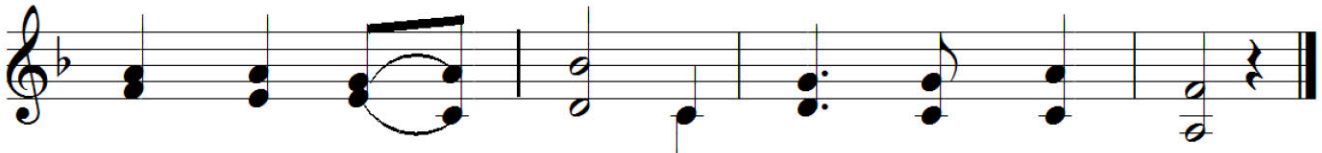

Xin thương phù giúp đoàn con nơi thế trần.

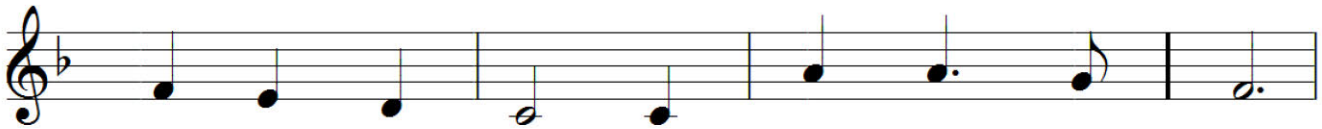

1. Giữa cơn ba đào được vững mãi tay chèo.
2. Giúp con trung thành từng phúc sống trong đời.

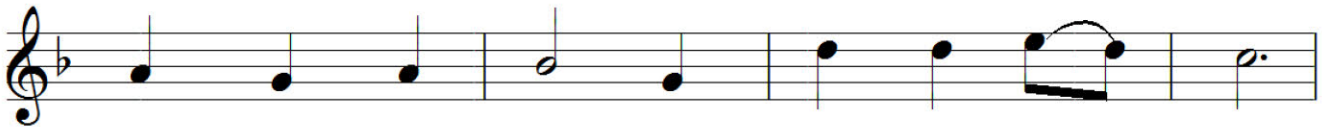

1. Trước cơn giông tố được vững bước tiến lên.
2. Biết luôn thao thức tìm thánh ý Chúa thôi.

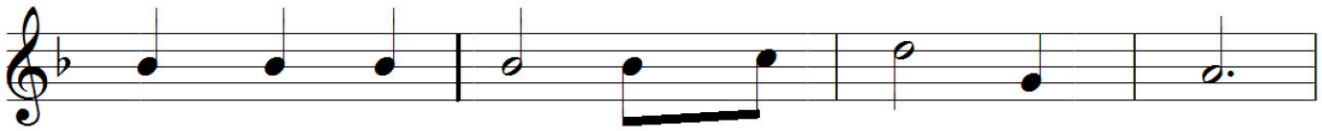

1. Trong cơn gian nan luôn trong sáng niềm tin.
2. Hăng say trung kiên theo bước Chúa mà đi.

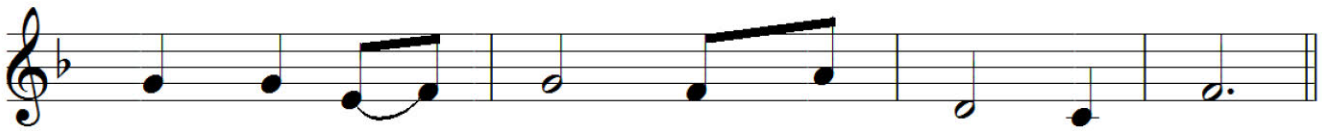

1. Trong cơn thử thách luôn vững lòng cậy trông.
2. Xin Cha phù giúp khi yếu lòng hèn tin.

ĐÁP CA

# CN 4 CHAY/B

Tv 136, 1-2,3,4-5,6

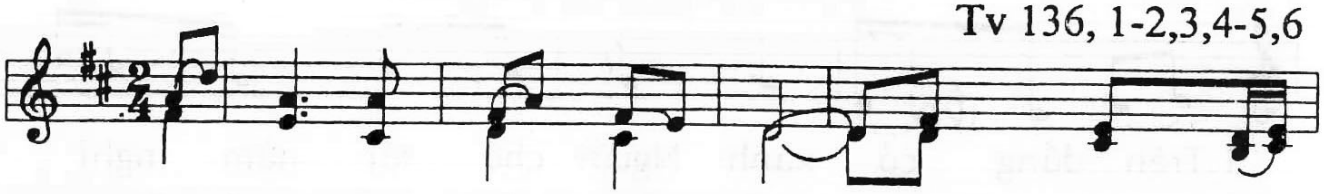

LƯỠI TÔI SẼ DÍNH VỚI HÀM NẾU KHÔNG CÒN

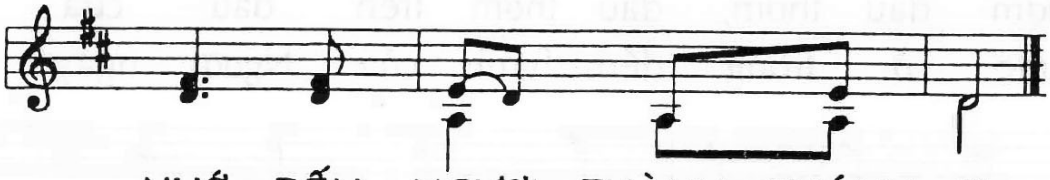

NHỚ ĐẾN NGƯƠI THÀNH THÁNH ƠI

1.Dòng sông Ba bi lon ta ngồi khóc nhớ Si on
2.Vì nơi đây quân canh chúng đòi hát với reo ca
3.Bài ca dâng Gia vê không thể hát chốn tha hương
4.Hàm sẽ dính với lưỡi, nếu lòng chẳng nhớ Gia Liêm

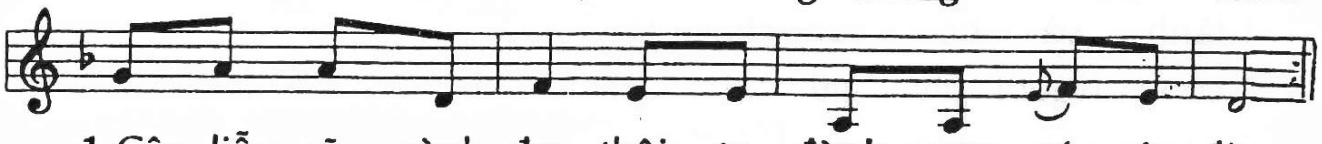

1.Cây liễu rũ cành đau thôi ta đành mượn gác cây đàn
2.Mau cứ hát gượng vui muôn nét nhạc điệu vũ quê nhà
3.Ta nếu lúc nào quên tay gẩy đàn rồi sẽ tê bại
4.không lấy chính Thành Đô nên vui mừng tuyệt đỉnh tâm hồn

# TUNG HÔ TIN MỪNG

Ga 3,16

Thiên Chúa yêu trần gian đến nỗi đã ban Con Một

Để những ai tin vào Con của Ngài thì được sống đời đời

NHẬP LỄ

# Con về với Cha

## Lc 15

*Tâm Tình*

*Giang Ân*

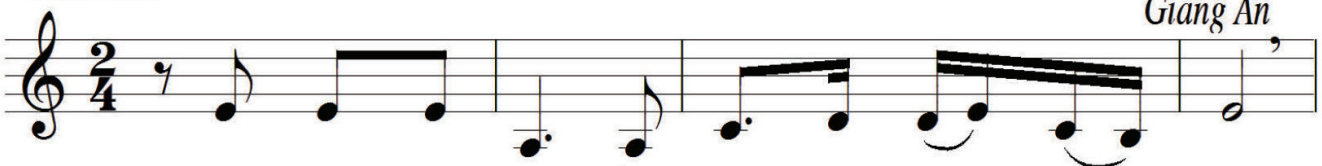

1. Đi trong ân tình, hồn con thao thức chờ mong.
2. Con xa Ơn Trời, đời con hoang vắng quạnh hiu.
3. Như chim xa bầy, lẻ loi sương giá mùa đông.
4. Con không nghe lời, lời Cha khuyên nhủ ngày đêm.

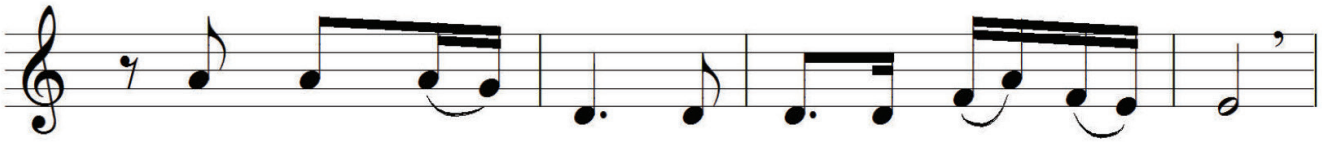

1. Bao nhiêu năm rồi, cuộc đời lạc lối bơ vơ.
2. Mưa rơi trong đời, lạc loài từng bước đơn côi.
3. Cô đơn trong đời, tìm về về chốn xa xôi.
4. Ra đi phương trời, bị đời bạc đãi như vôi.

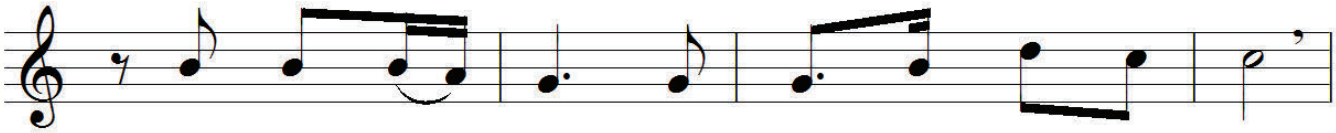

1. Nay con trở về, lòng thành sám hối ăn năn.
2. Ra đi âm thầm, lạnh lùng giá buốt tâm tư.
3. Nơi Cha đang chờ, từng ngày thao thức con tim.
4. Nay con xin làm, người hầu mong chén cơm thôi.

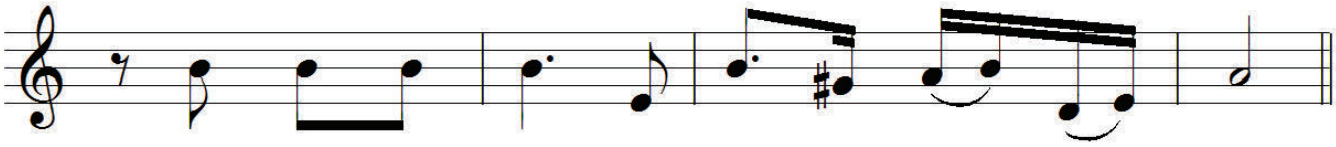

1. Xin Cha thương con, đời con lạc lối lầm than.
2. Quên đi Ơn Cha, đời con chẳng có niềm vui.
3. Mong sao con yêu, về đây hưởng phúc bình yên.
4. Xin Cha thương con, để con được sống gần Cha.

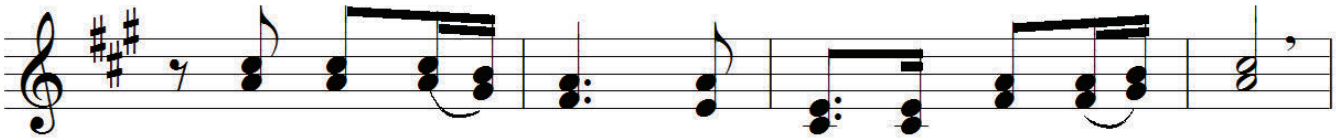

ĐK: Cha ơi con về, con về cùng Cha nhân ái.

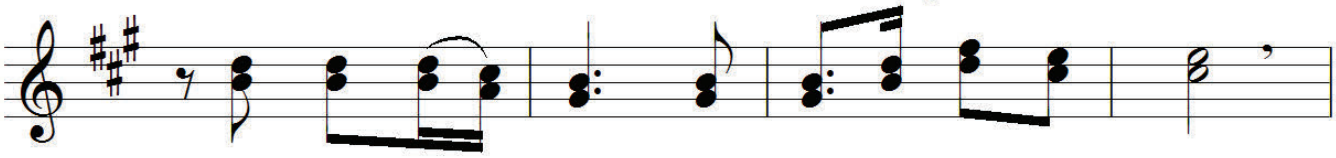

Bao nhiêu lỗi lầm, giờ này Cha đã quên đi.

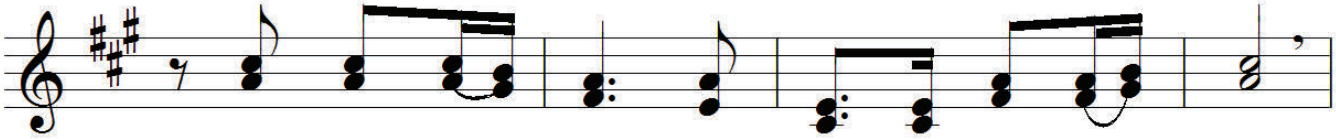

Tim Cha vô bờ, vô bờ nào con hiểu thấu.

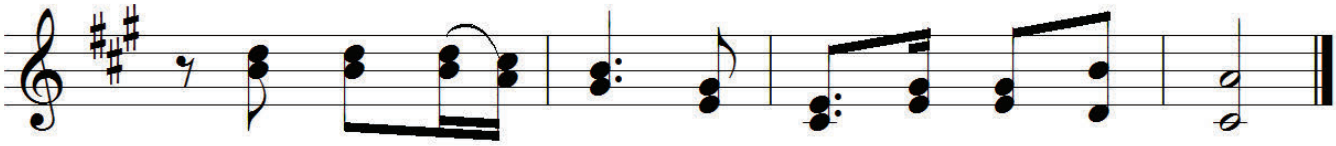

Ghi sâu ân tình, Cha dành cho con dấu yêu.

DÂNG LỄ

# Xin dâng lên 3

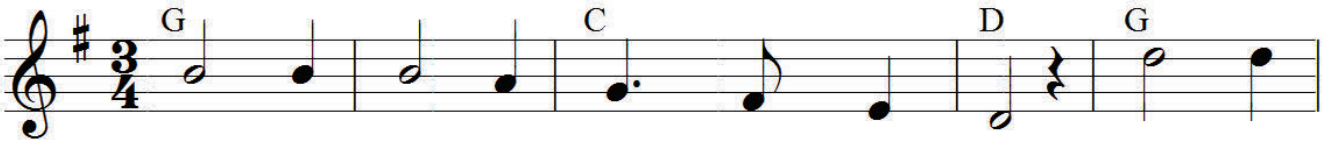


1. Với tiếng hát du dương ngân nhịp nhàng, xin dâng
2. Với ánh nến lung linh trên bàn thờ, xin dâng
3. Với cố gắng hy sinh trên đường trần, xin dâng

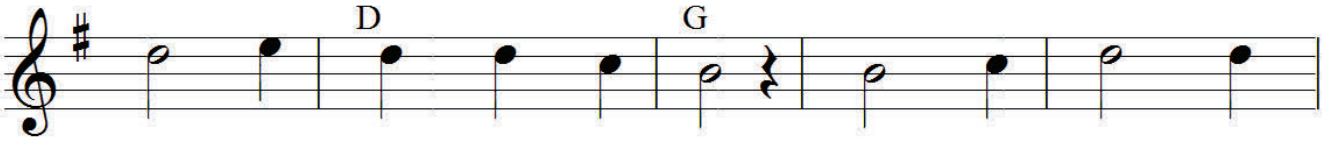


1. lên trước ngai Vua cao sang. Rượu tinh khiết bánh
2. lên xác con với tâm tư. Hiệp Thánh lễ tiến
3. lên trước Ngai Vua chí nhân, để kính nhớ chiến

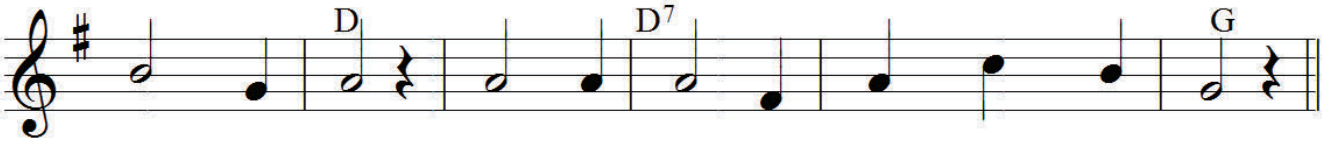


1. nuôi ngàn dân, như khi xưa Thịt Chiên Thánh giáng trần.
2. trên đồi cao, Gôn - gô - ta tràn tuôn hết máu đào.
3. công Phục sinh, xin Cha ban trần gian phúc an bình.

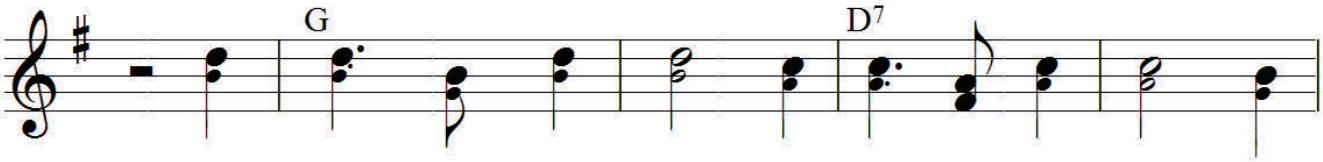


ĐK. Vinh quang ngàn vinh quang, cao sang là cao sang, khoan

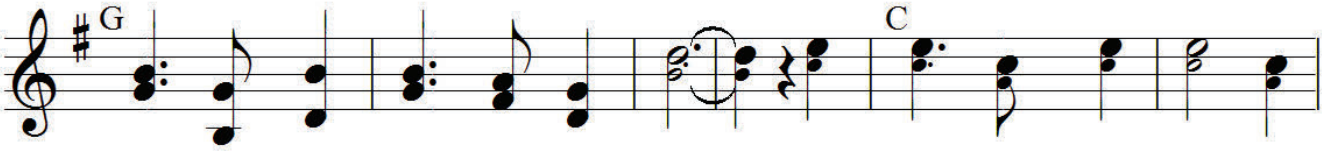


nhân đầy khoan nhân Vua trời đất. Hãy đoái nhìn Thánh lễ chân

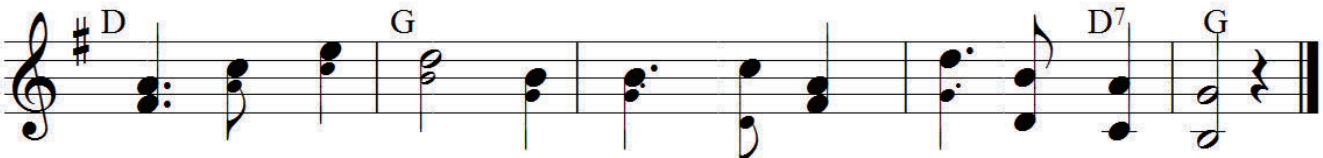


thành con kính dâng, xin tha muôn ngàn lỗi cho nhân trần.

KẾT LỄ

# Xin Vâng Như Mẹ

*Lm Thái Nguyên*

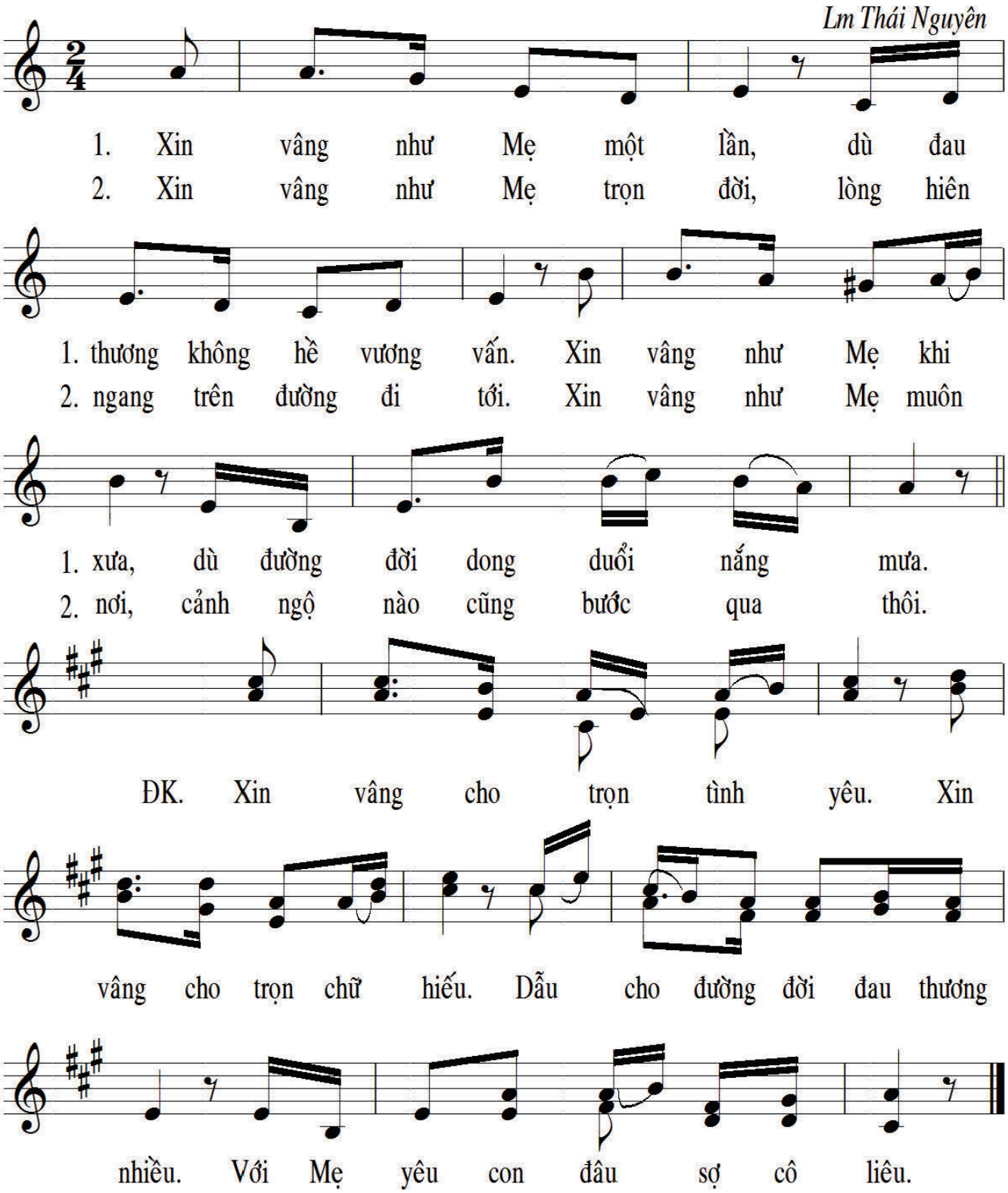

HIỆP LỄ

# Bài Ca Thống Hối

*Lm Thành Tâm*

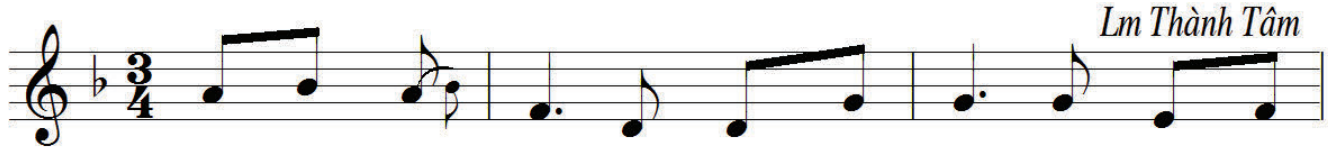

1. Tôi sẽ trỗi dậy, về cùng Cha tôi để thưa với
2. Con đã quên rồi Lời Ngài khuyên răn: Kính yêu Chúa
3. Tin Chúa nhân từ dạt dào yêu thương tín trung tín
4. Hỡi Chúa nhân từ, Ngài thật công minh thấu xuyên cõi

1. Người: "Con thật có lỗi". Tôi sẽ quay về, cùng người anh
2. Trời, thương người anh em. Nên đã bao lần, vì lòng ghen
3. thành thương người thống hối. Nên dám xin Ngài, vì lòng khoan
4. lòng, khi Ngài tuyên án. Nhưng khấn xin Ngài, vì lòng yêu

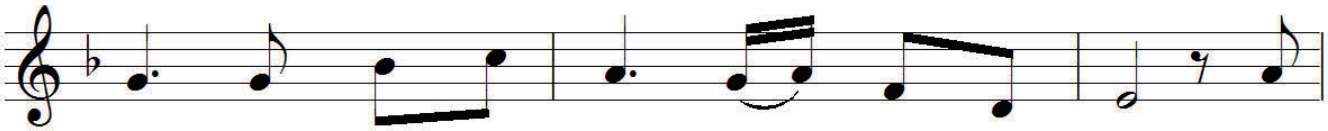

1. em, mà xưng thú rằng: "Lỗi thật tại tôi!" Lạy
2. tuông mà gieo bất hoà, ám hại người thân. Lạy
3. nhân mà tẩy xoá cho những lỗi lầm qua. Lạy
4. thương dùng hương xá tội, Tẩy sạch tội con. Lạy

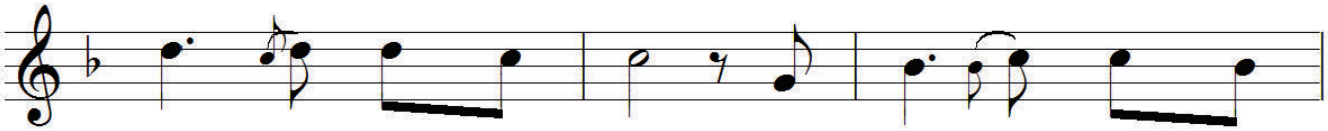

1. Chúa hãy xót thương con, vì con đã sống buông
2. Chúa hãy xót thương con, vì con xét đoán anh
3. Chúa hãy xót thương con, Ngài ơi, hãy xót thương
4. Chúa hãy xót thương con, Ngài ơi hãy xót thương

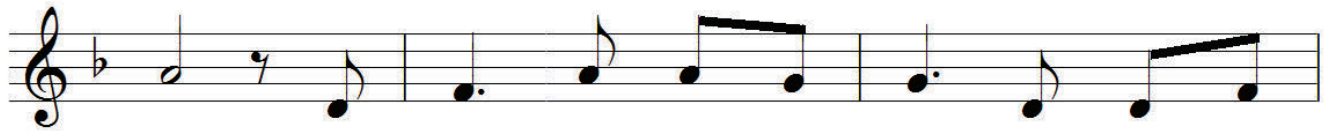

1. trôi. Còn anh, thứ lỗi cho tôi, làm phiền đến
2. em. Vì con kết án anh em, dù rằng chính
3. con, Ngài ơi, hãy thứ tha con, giờ này dốc
4. con. Vì con thống hối ăn năn nhiều lần đã

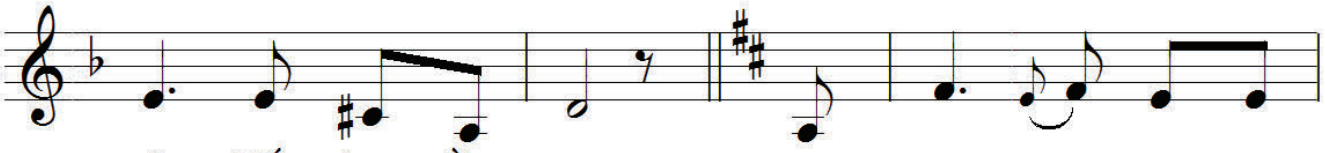

1. anh, biết bao lần qua.
2. con, xấu xa còn hơn. ĐK: Lạy Chúa hãy ban cho
3. tâm, quyết quay về đây.
4. quên nghĩa ân Ngài ban.

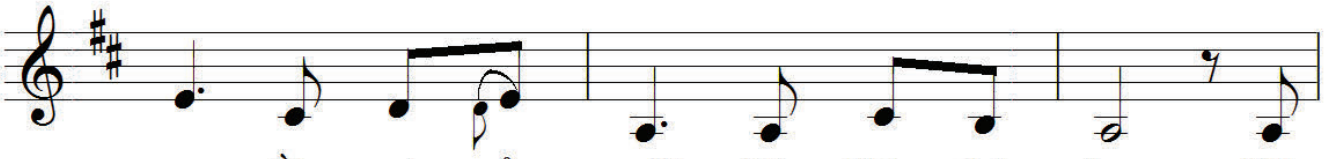

con niềm vui của người được Chúa thứ tha. Đời

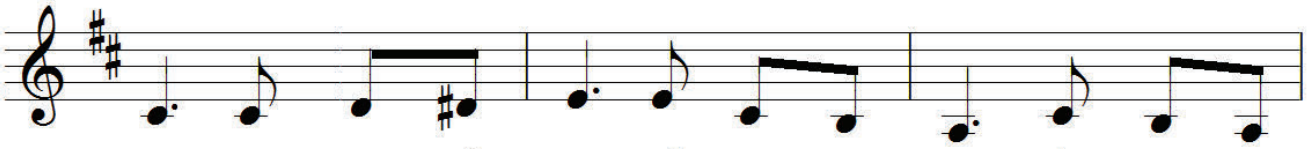

con xin thương đổi mới biết tuân luật Ngài sống theo lòng

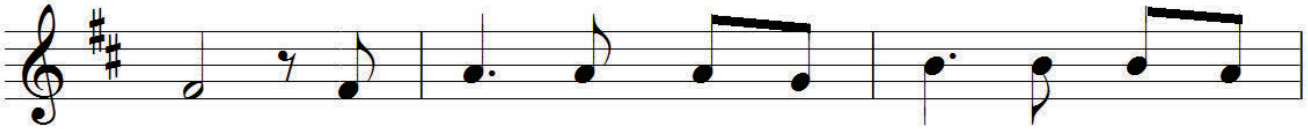

mến. Này con, luôn trông cậy Chúa, luôn tin rằng

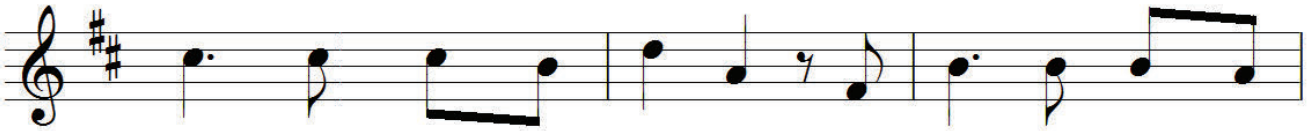

Chúa khoan dung không bến bờ, hồn con reo vui mừng

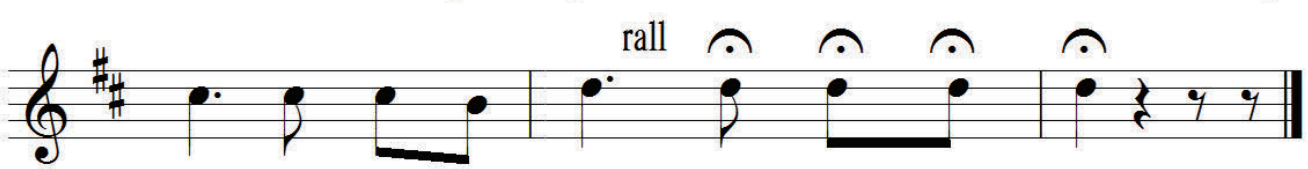


hát, tri ân lòng Chúa luôn luôn yêu thương.

# Trên con đường trở về

NHẬP LỄ

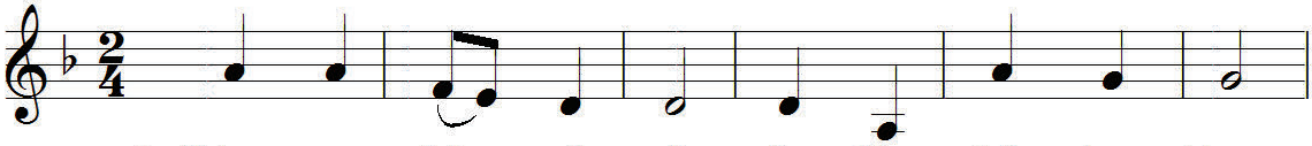

1. Trên con đường trở về tâm hồn thấy băn khoăn
2. Trên con đường trở về, xin đừng xé áo thôi
3. Trên con đường trở về đây lời Chúa vâng nghe

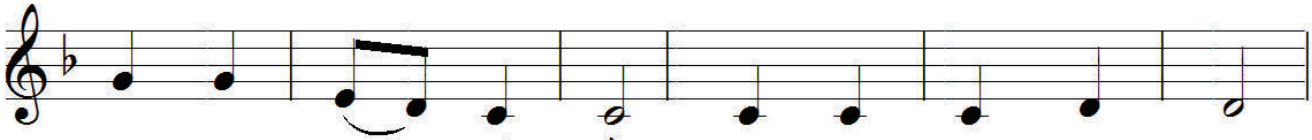

1. Trên con đường trở về Cuộc đời này ăn năn.
2. Trên con đường trở về, lòng tà diệt không ngơi.
3. Trên con đường trở về, lòng tà diệt không ngơi.

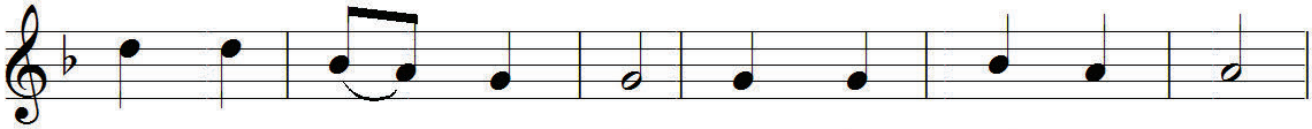

1. Hãy bước nhanh trở về tìm về chốn vinh quang
2. Hãy bước nhanh trở về, tình Người rất bao la
3. Hãy bước nhanh trở về dù tội đỏ như son

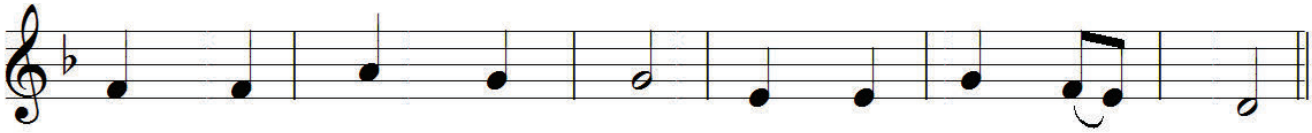

1. Đời nặng gánh vai mang nhẹ tựa cánh phượng hoàng.
2. đời đời mãi thương ta, tình trời đất giao hòa.
3. sẽ được trắng như bông, vì tình Chúa khoan hồng.

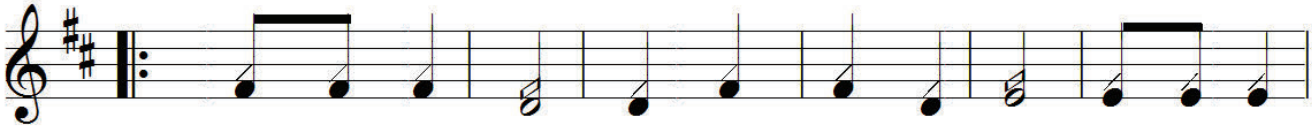

ĐK. Con xin trở về về với Chúa là Cha Con xin trở

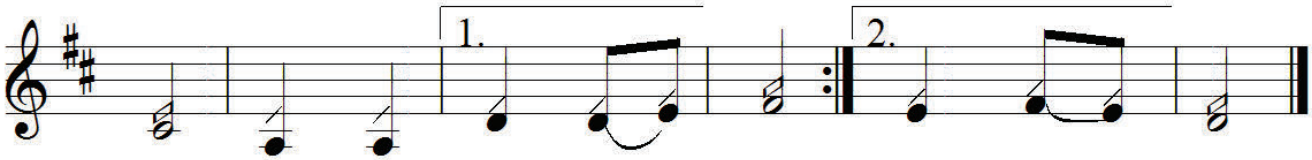


về tội đời xin sám hối Xin giã từ.

DÂNG LỄ

# Dâng tiến (4)

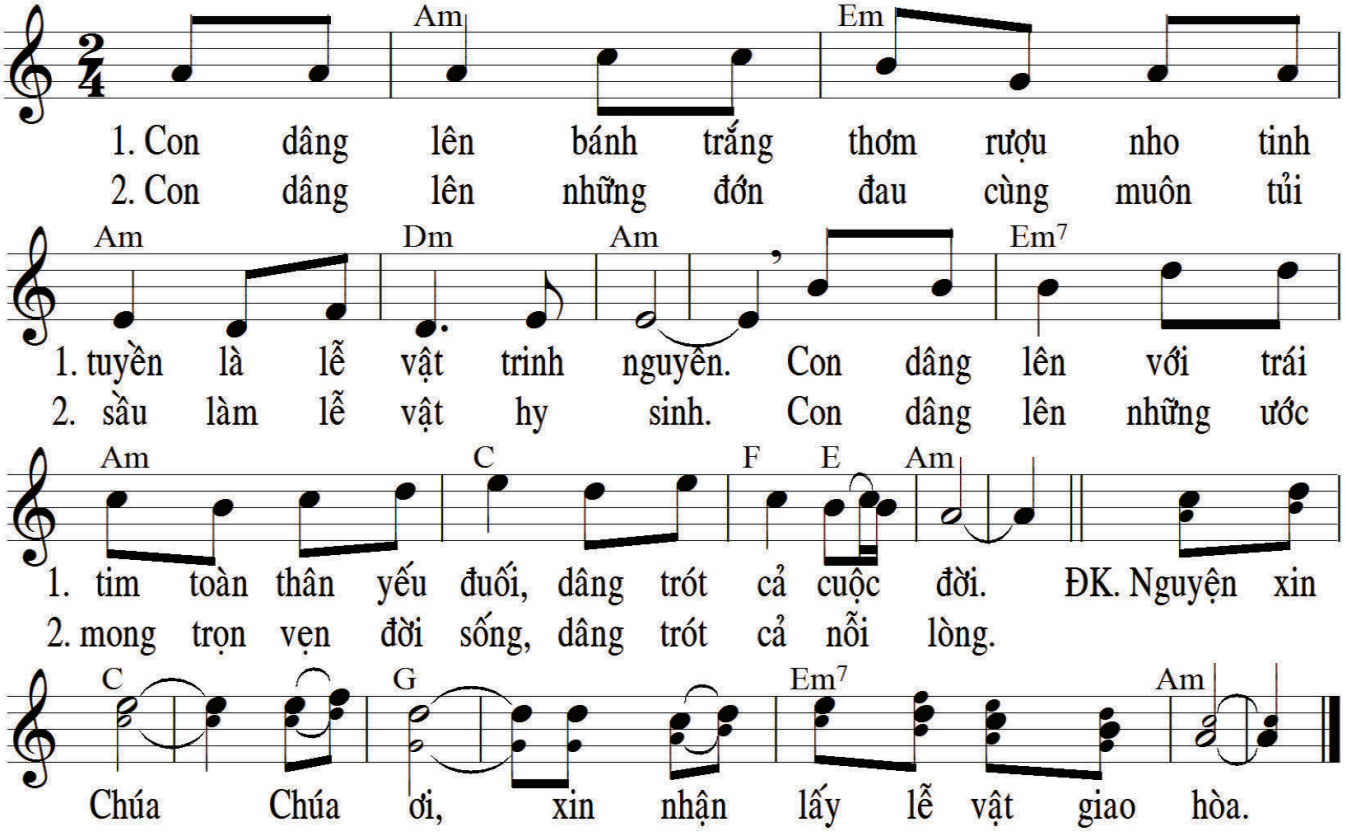

HIỆP LỄ

# Xin Cho Đời Con

*Phạm Quang*

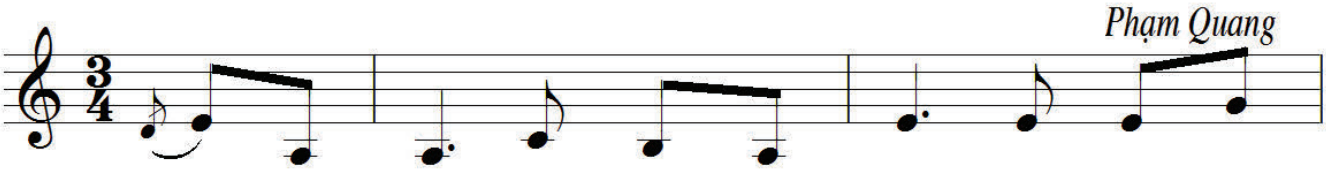

1. Đã làm người mỗi người đều có, một lần sinh
2. Giữa cuộc đời, kiếm tìm hạnh phúc, chẳng tìm đâu
3. Lúc chào đời mỗi người tự khóc, dời mình ra

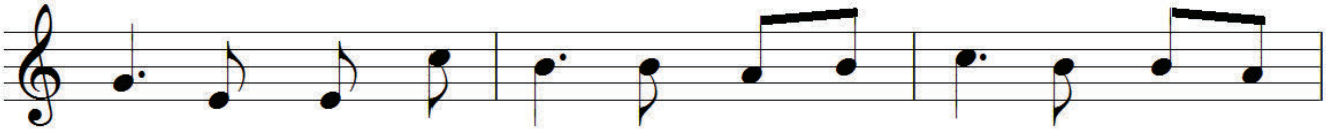

1. ra, một lần chết đi, nên đừng uổng phí, hay không có
2. ra vì còn đắm mê sang giàu quyền thế, riêng tư cho
3. sao buồn phiền sướng vui ai nào có biết, tay không có

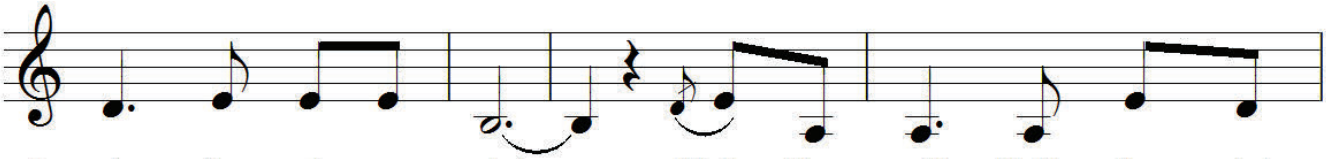

1. gì cho anh em mình. Chúa làm người, Ngài cũng như
2. mình quên đi ân tình. Muốn tìm được hạnh phúc quanh
3. gì trôi theo cuộc đời. Lúc lìa đời, người khóc thay

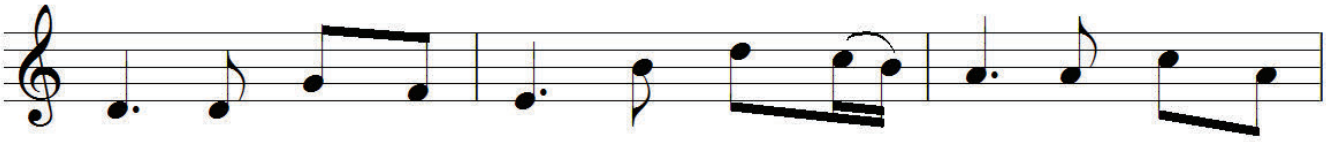

1. anh, Ngài cũng như tôi, nhưng sống hết tình và sống hết
2. đây, chẳng có đâu xa là sống hết tình, chẳng có thêm
3. cho, khổ sướng như nhau nằm chết vô tình, chẳng có thêm

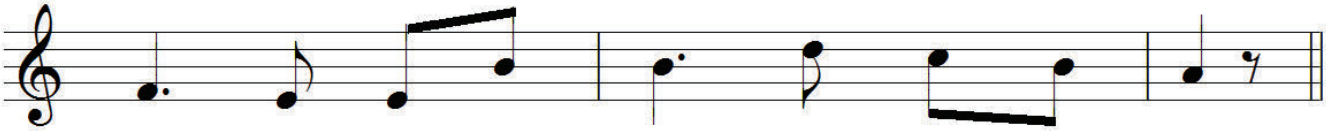

1. mình phục vụ anh em chết trên thập hình.
2. gì phục vụ anh em, chết cho cuộc đời.
3. gì cũng là tay không giống khi chào đời.

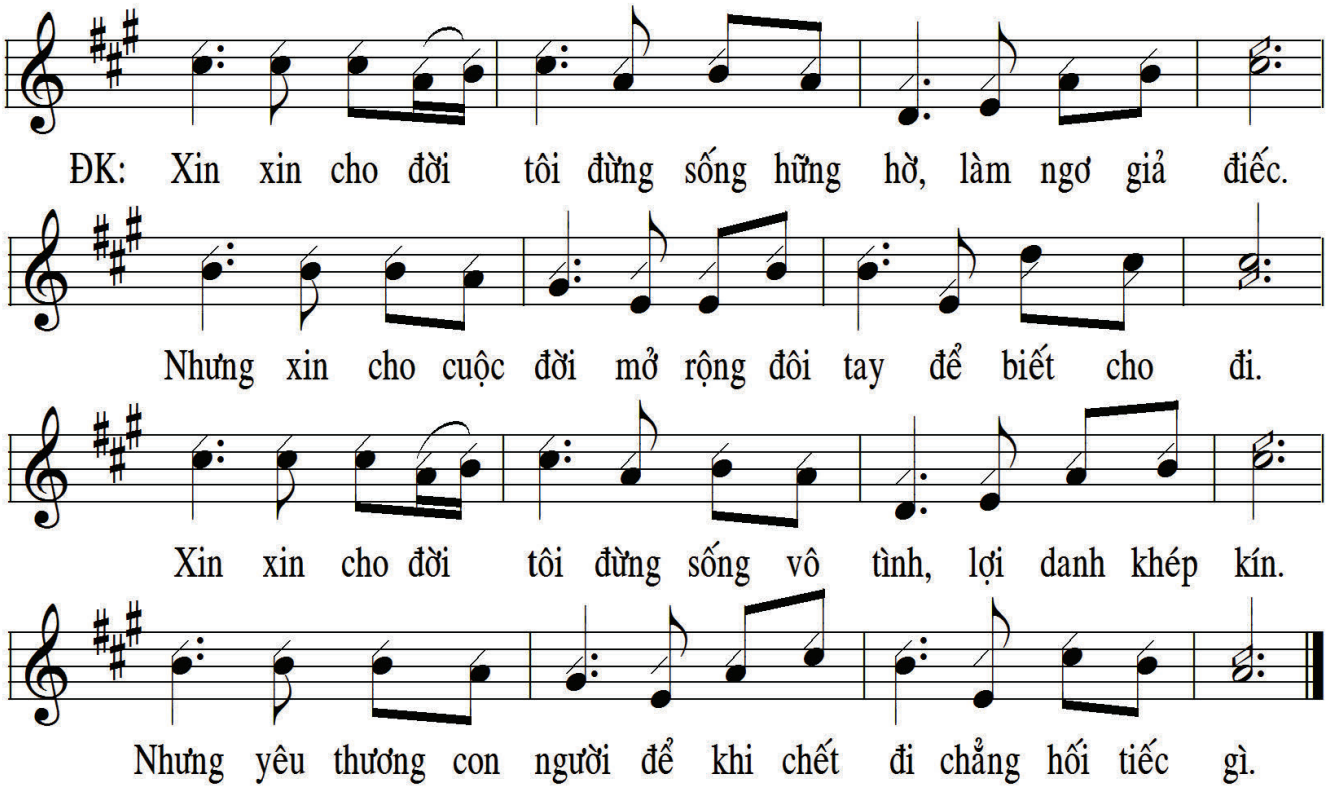
ĐK: Xin xin cho đời tôi đừng sống hững hờ, làm ngơ giả điếc.
Nhưng xin cho cuộc đời mở rộng đôi tay để biết cho đi.
Xin xin cho đời tôi đừng sống vô tình, lợi danh khép kín.
Nhưng yêu thương con người để khi chết đi chẳng hối tiếc gì.

KẾT LỄ

# Thánh Giuse

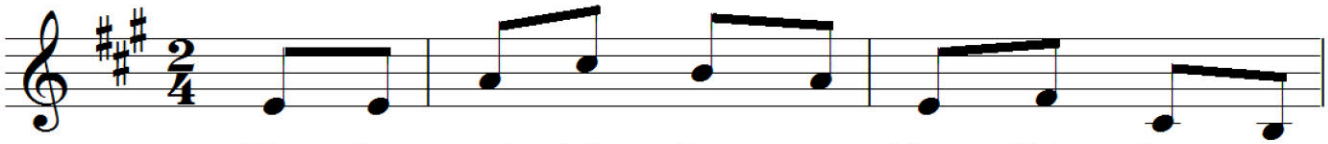

1,2. Nào cùng vui hát lên tưng bừng khúc nhạc ca

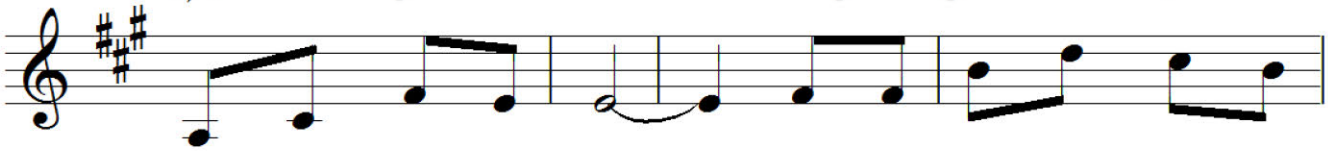

mừng, mừng Thánh Giu - se. 1. Người là cha dưỡng nuôi Con
2. Người là gương sáng soi muôn

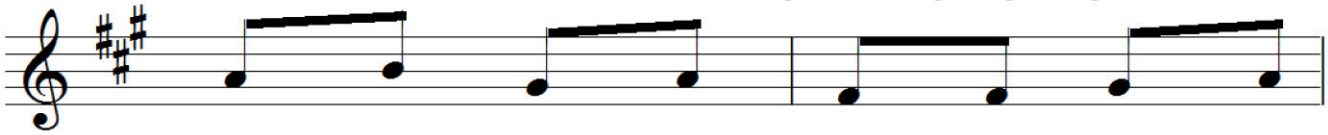

1. Một Chúa Trời những ngày còn đang ngây
2. người sống trong cõi đời còn đang u

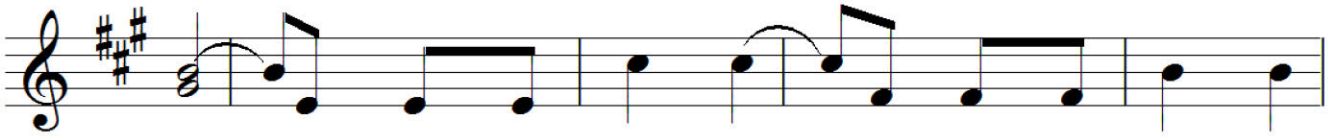

1. thơ. Cuộc đời Người thánh khiết. Cuộc đời người trung trinh
2. mê. Nguyện cầu Người dẫn dắt, đường đời thật nguy nan

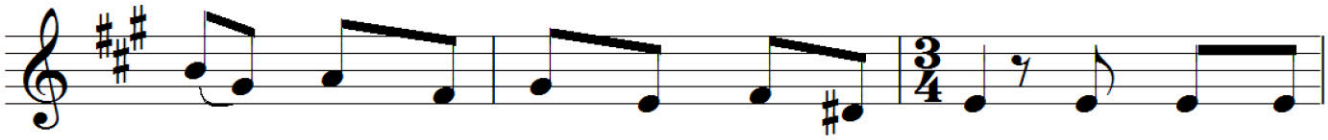

1. Mẹ Chúa Hài Nhi người đã chở che. Cuộc đời Người
2. theo hướng người trong cuộc sống lầm than. Nguyện cầu Người

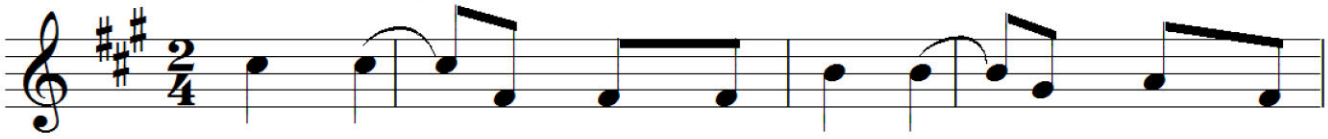

1. thánh đức. Cuộc đời Người hy sinh, Con Chúa Trời
2. giúp sức đường trần thật gian truân theo bước Người

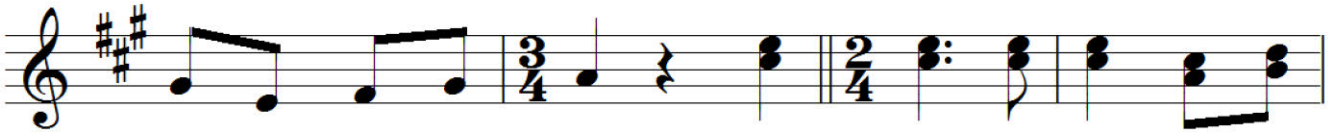

1. xưa Người đã chăm nuôi ĐK: Hãy đến, hãy đến cùng Giu
2. tiến về nơi vinh quang.

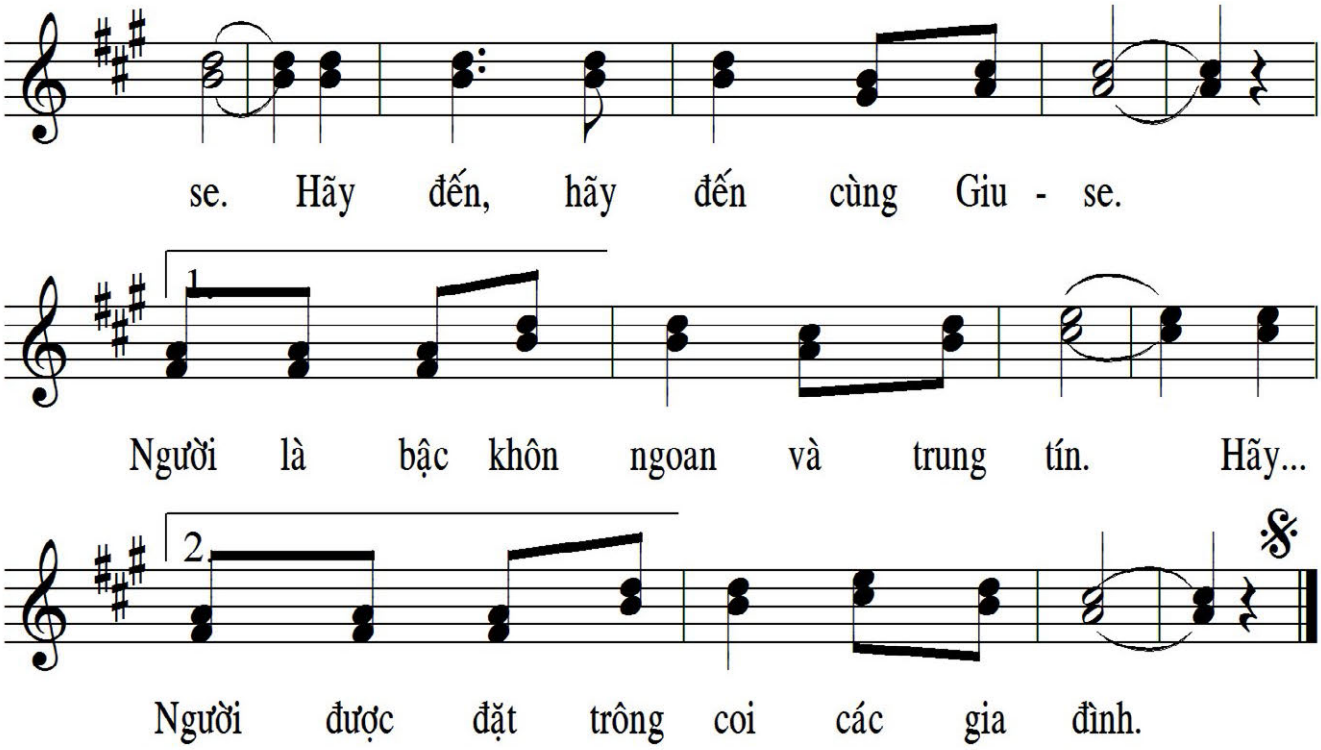
se. Hãy đến, hãy đến cùng Giu - se.
1
Người là bậc khôn ngoan và trung tín. Hãy...
2
Người được đặt trông coi các gia đình.

NHẬP LỄ

# Quyết trở về với Cha

*Martinô*

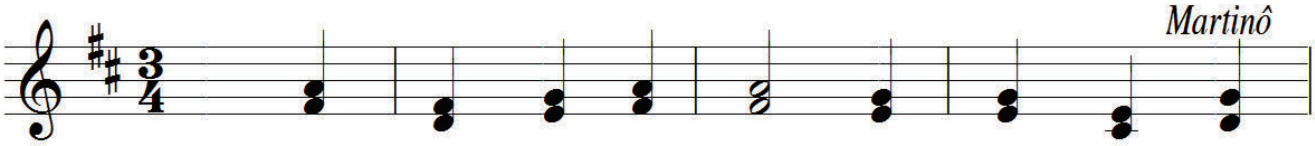

ĐK. Tin lòng Cha bao dung, như khung trời bát

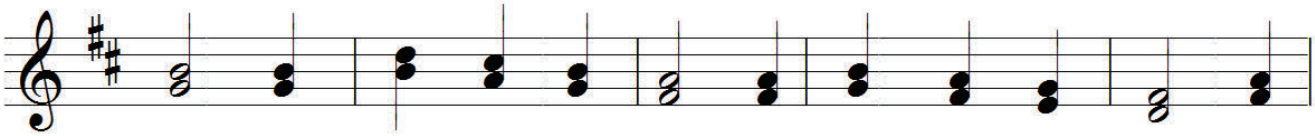

ngát. Con ước mơ trở về, xa lánh bao lỗi lầm. Tin

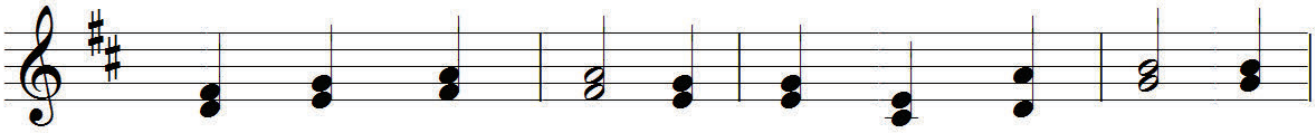

lòng Cha thương con, như trăng tròn khôn ví, con

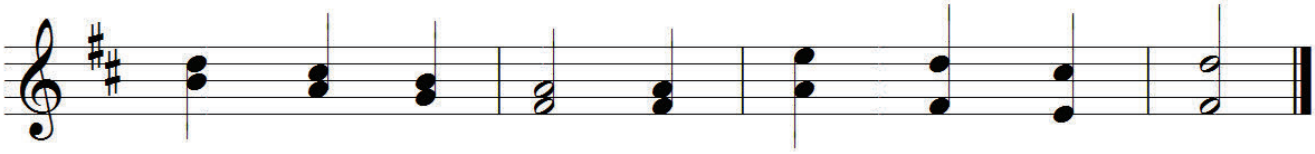

quyết trở về nhà để sống trong tình Cha.

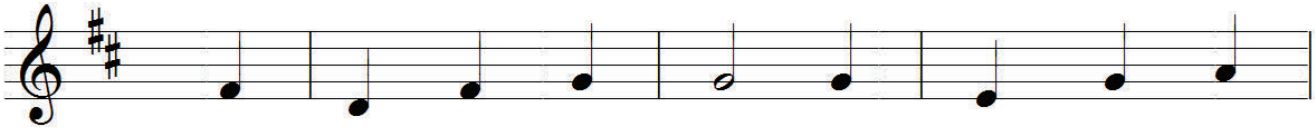

1. Xin nhìn con đau thương, xin nhìn con khốn
2. Xin dủ tình thương con, suối tình yêu bao
3. Xin rửa con trinh trong, tinh tuyền hơn tuyết

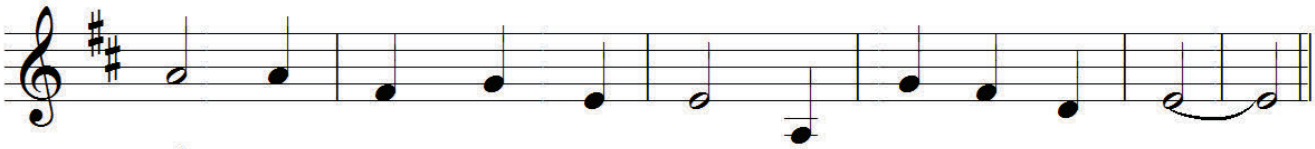

1. đốn, xin nhìn con mọn hèn, mà xóa đi tội khiên.
2. la. Theo lượng Chúa hải hà, rửa con hết tội nhơ.
3. trắng. Cho hồn vơi sầu buồn, thần trí con mạnh tin.

ĐÁP CA

# CN 5 CHAY/B

Tv 50,3-4,12-13,14-15

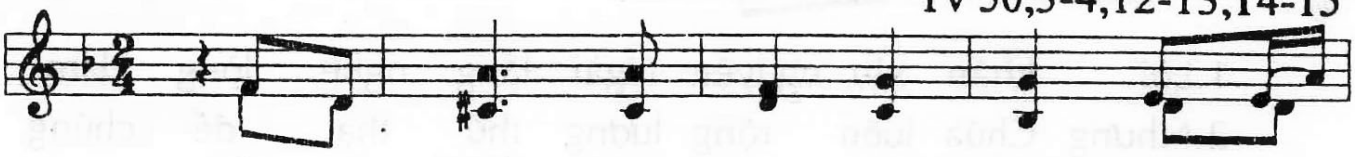

ÔI LẠY CHÚA, XIN TẠO CHO CON MỘT TRÁI

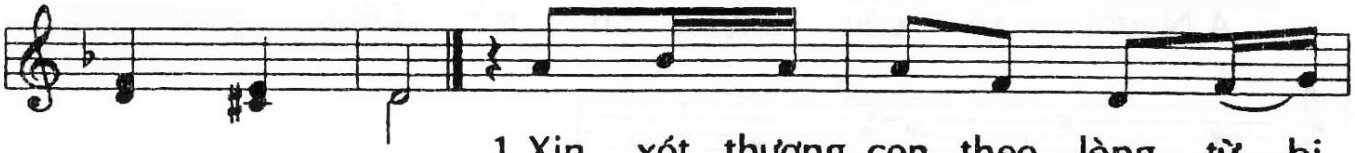

1.Xin xót thương con theo lòng từ bi
TIM TRONG SẠCH 2.Xin Chúa ban cho con lòng trong
3.Xin Chúa ban cho con niềm vui cứu

1.Chúa lạy Chúa, xóa tội con theo lượng hải hà Xin rửa
2.trắng đổi mới tinh thần con chung thủy với Ngài Xin đừng
3.rỗi và nâng đỡ đời con theo lòng quảng đại. Con dạy

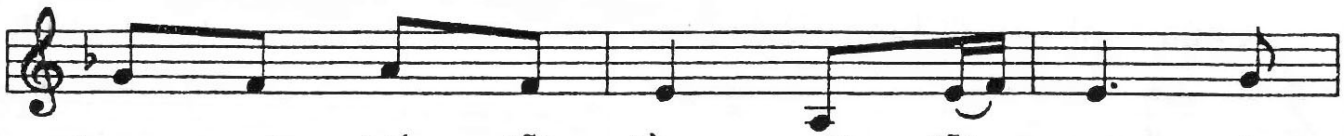

1.con sạch hết lỗi lầm tội lỗi con xin
2.xua đuổi cách nhan Ngài đừng lấy đi trong
3.cho tôi nhân lối Ngài, người bước sai sẽ

1.Chúa rửa sạch
2.con Thánh Thần của Ngài
3.trở lại cùng Ngài

# TUNG HÔ TIN MỪNG

Ga 12,26

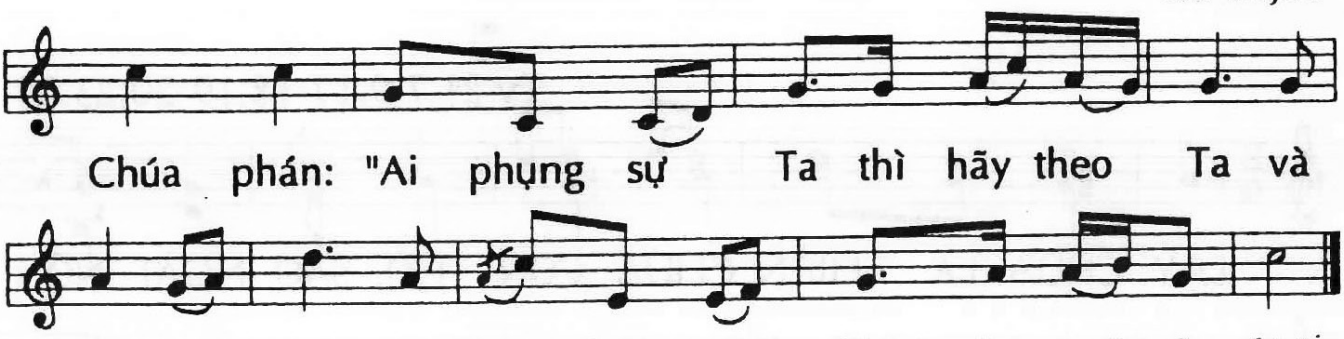

DÂNG LỄ

# Lễ Dâng Cuộc Đời

*Trần Văn Xuyên*

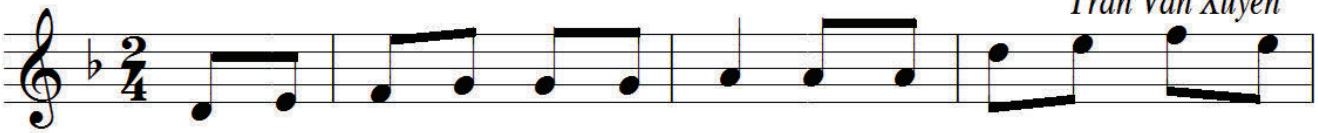

1. Này tấm bánh con dâng lên Chúa và rượu nho thơm ngát Chúa
2. Cuộc đời con xin dâng lên Chúa đời ngược xuôi đắm đuối Chúa

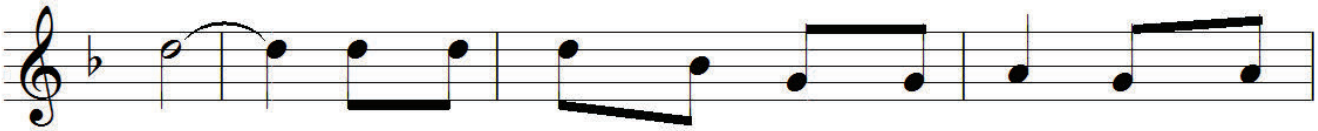

1. ơi. Bao lao công của cuộc đời con, bao tháng
2. ơi. Bao ân thương giữ một niềm tin, lê bước

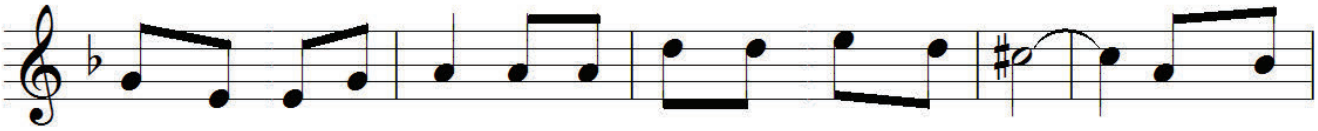

1. năm cần cù lao tác thì giờ đây xin Chúa ân thưởng. Nhận nơi
2. chân một đời yêu Chúa, dù gặp bao muôn nỗi thương đau. Nguyện tin

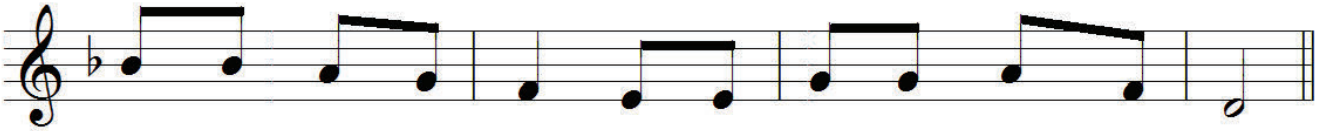

1. con trót cả tấm lòng để đời con tươi sáng muôn màu.
2. yêu Chúa mãi trọn đời và đời con yêu Chúa không rời.

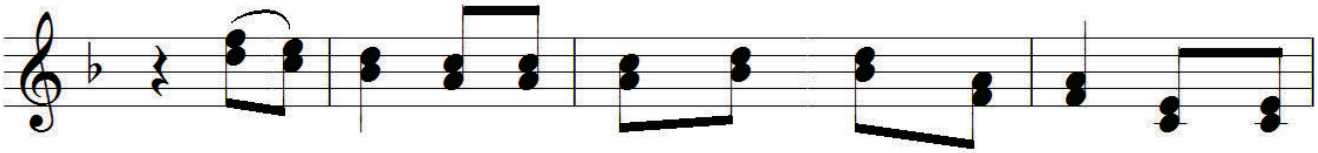

ĐK. Chúa ơi, con xin dâng chén thánh cuộc đời một cuộc

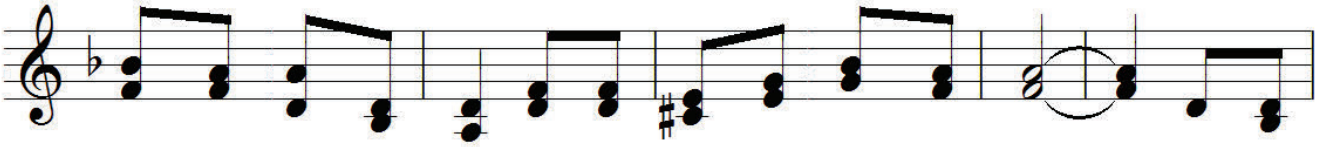

sống đam mê tràn đầy, xin một lần đoan hứa trung kiên. Dù ngàn

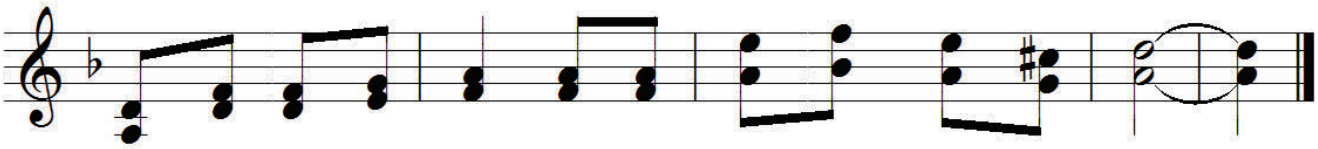

lần con xa cách Chúa, thì lạy Chúa vẫn thương đời con.

HIỆP LỄ

# Đã biết mấy lần

*Tha thiết* *Lm Ân Đức*

ĐK: Đã biết mấy lần, vì con không yêu Ngài, nên con tưởng

rằng: Ngài không yêu mến con. Đã biết mấy

lần, tình con không vuông tròn, con nào có

biết: Cha luôn mãi chờ con. Đã biết mấy

lần, hồn con sao hững hờ, giữa phố bụi đời lạc loài nghe xót

xa. Đã biết mấy lần, vì con quên ơn

Ngài, để lòng tan nát, xin thứ tha Ngài ơi!

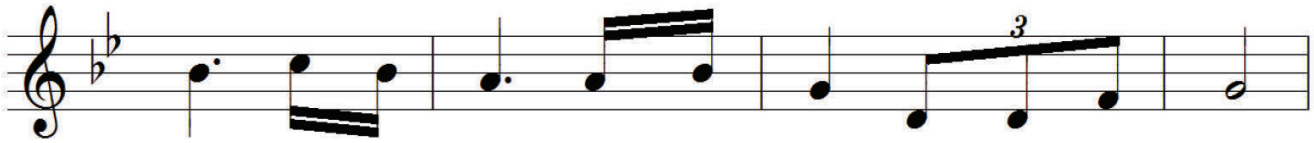

1. Chúa đã yêu con, trong lúc con còn là hư vô.
2. Chúa đã yêu con trong lúc con còn là tội nhân.
3. Chúa đã yêu con trong lúc con miệt mài quên lãng.

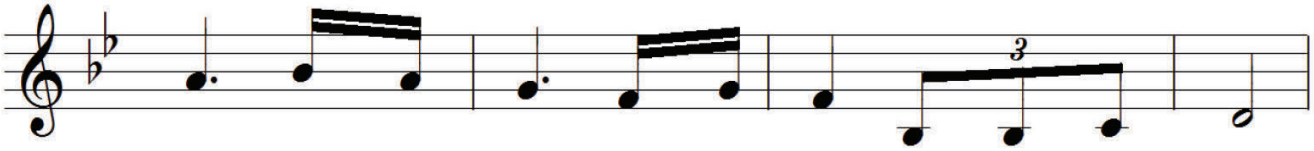

1. Chúa đã thương con trong lúc con còn là bụi đất.
2. Chúa đã thương con ban thứ tha nhận làm con cái.
3. Chúa đã thương con khi thấy con mọn hèn yếu đuối.

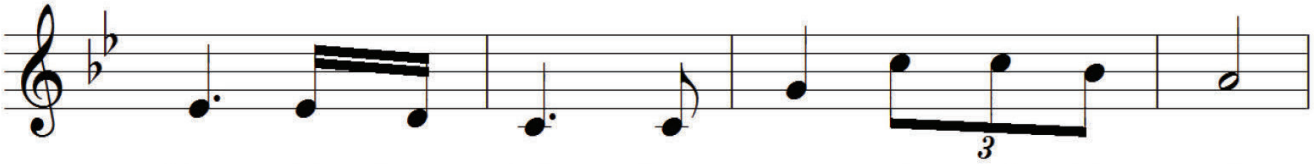

1. Chúa đã thương tình dựng con giữa cõi nhân sinh.
2. Chúa đã ban tặng người Con Chí Ái vô song.
3. Chúa vẫn đi tìm, tìm con dẫn bước con về.

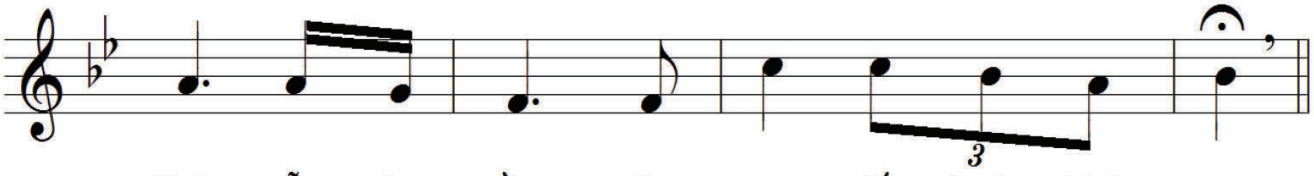

1. Chúa vẫn ân cần dìu con tiến bước bình an.
2. Chúa vẫn một lòng thuỷ chung chứa chan tình thương.
3. Chúa đã vui mừng chọn con chứng nhân tình yêu.

KẾT LỄ

# Mẹ Cứu Giúp

*Cao Đê*

1. Mẹ ơi! Mẹ là suối nước trong, Mẹ là chốn ước mong,
2. Đời con xin Mẹ thương giúp cho qua ngàn muôn lắng lo

1. nơi hồn con ngóng trông Mẹ thương đến. Này con
2. nơi trần gian khổ đau, Mẹ có thấu? Mẹ ơi,

1. dâng ngàn muôn tiếng ca, dâng tình yêu thiết tha, Mẹ dẫn đưa hồn
2. con nguyền không đắm say hương đời bao đắng cay, Mẹ giúp con vượt

1. con tới quê nhà. ĐK. Giữa chốn thế gian đầy hiểm nguy khốn
2. qua kiếp lưu đày.

khó, cứu giúp lúc linh hồn con đã hết sức. Ôi Ma - ri - a, tình

yêu con bao la, tình thương con thiết tha. Ôi Mẹ nhân

ái chẳng khi ngơi. Ôi Ma - ri - a, Mẹ cao sang nguy nga. Đoàn

con cung kính tung hô Mẹ cao sáng đến muôn đời.

NHẬP LỄ

# Xin Thương Con 2

*Lm Kim Long*

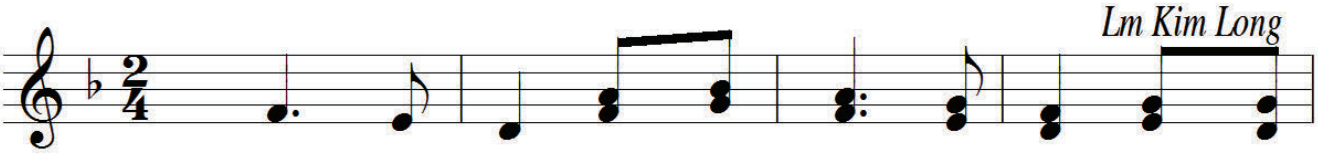

ĐK. Chúa nhân từ! Xin lắng nghe linh hồn con tha

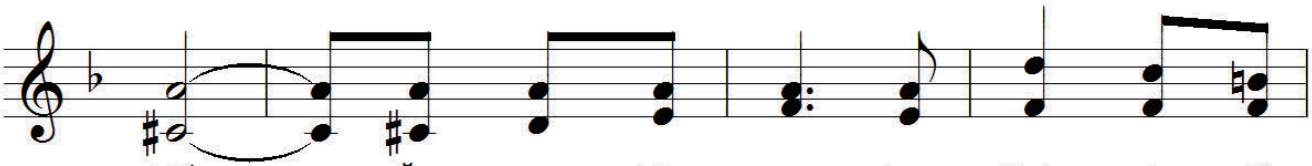

thiết. Ăn năn kêu van, lạy Chúa xin dủ

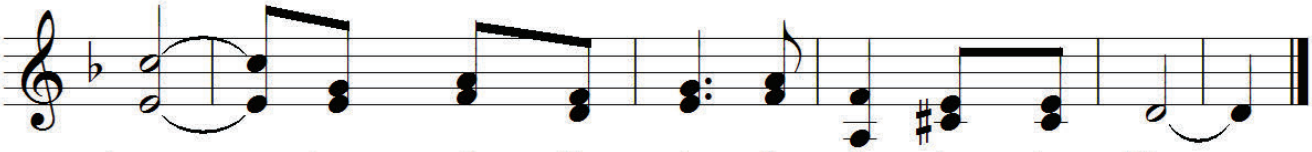

thương, ban xuống niềm tin ấp ủ cho tâm hồn.

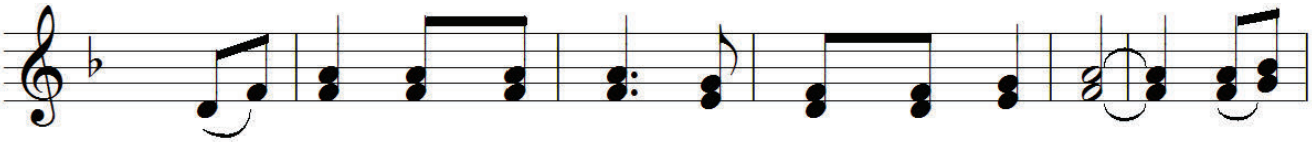

1. Lạy Chúa xin thương con theo lượng từ bi Chúa. Chúa
2. Rửa con nên trinh trong giũ sạch mọi gian ác. Cứu
3. Ở ngay bên thiên nhan con phạm tội nhơ nhớp. Chúa
4. Mẹ con cưu mang con trong nguồn mạch tội lỗi. Thoát

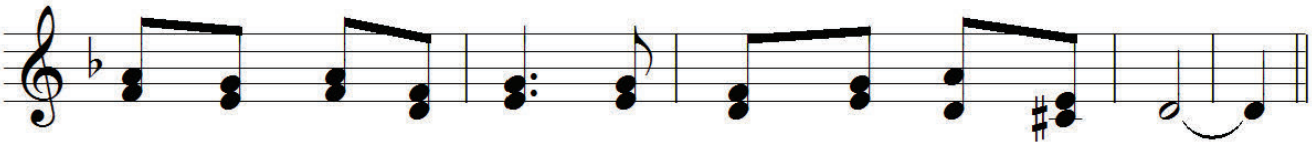

1. ơi xin xóa tội con theo lòng lân tuất vô bờ.
2. con qua ách tội khiên, con thành tâm thú lỗi lầm.
3. luôn công chính từ nhân khi Người tuyên án nhân loại.
4. sinh trong kiếp tội nhân con hằng sợ hãi u sầu.

# Kinh dâng

DÂNG LỄ

*Lm Nguyễn Duy*

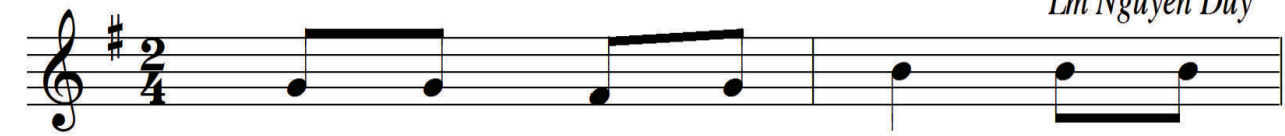

1. Con dâng về Thiên Chúa đây hy
2. Đây ly rượu tấm bánh con dâng
3. Ôi bao niềm yêu mến con mơ

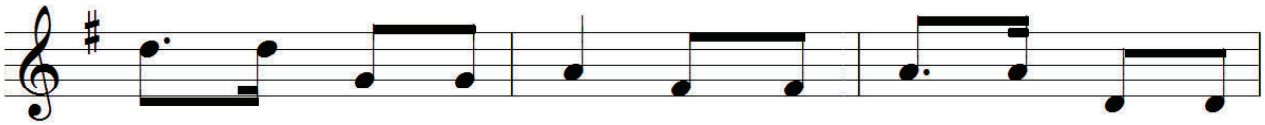

1. lễ của một chiều xưa, ôi con Chúa hiến mình vì
2. Chúa với giọt mồ hôi, bao công khó với dòng lệ
3. ước tiến Ngài ngày đêm, môi ca hát những lời tình

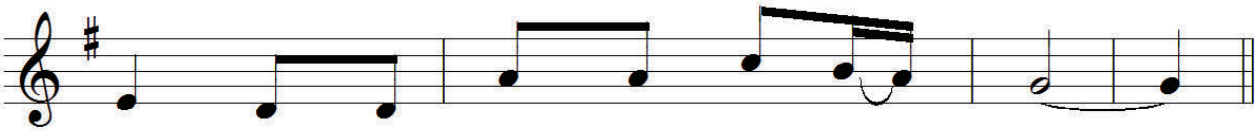

1. yêu đền tội cho nhân thế trăm chiều.
2. rơi cùng niềm vui giây phút bên Ngài.
3. thương nguyện là hương thơm ngát thiên đường.

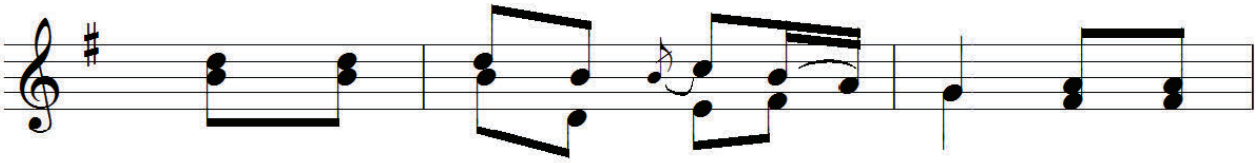

. ĐK: Xin Cha thương nhận lễ vật này, xin Cha

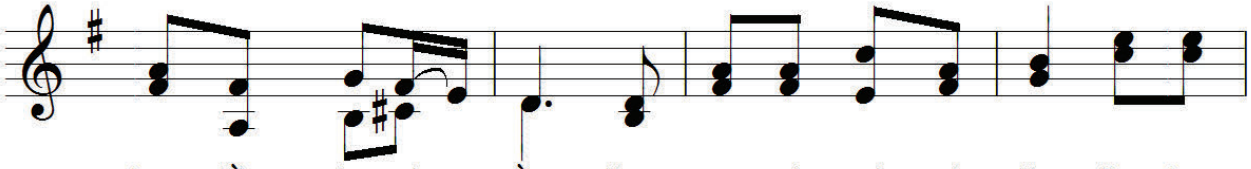

ban hồng ân dư đầy lòng con vui sướng từ đây. Con hăng

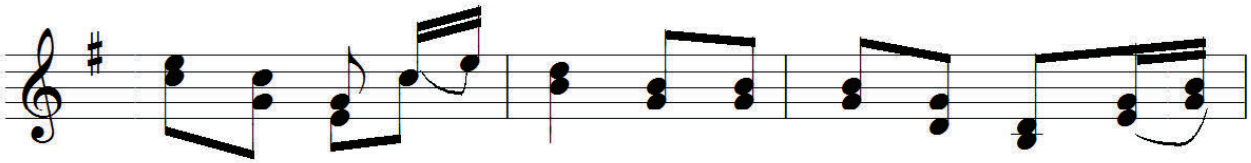

say đi về muôn phương trao đôi tay cho người mến

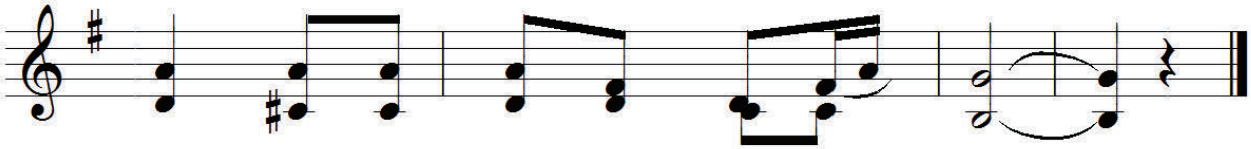

thương đem tin yêu cho đời ngát hương.

HIỆP LỄ

# Dù Con chưa thấy Ngài

1. Nầy linh hồn con nguyện hướng về Chúa, tâm
2. Đời con tội lỗi tuổi xuân lầm lỡ, xin
3. Ngày đêm tìm Chúa mà con được sống, tim

1. tư khấn xin từ đây Chúa đừng để con xót xa bao
2. thương thứ tha Ngài ơi đoái trông hồn con tháng năm dại
3. con hiến dâng từ đây vững trông ngày mai bước trên đường

1. giờ. Vì ai cậy Chúa và tin ở Chúa, tâm
2. khờ. Đường ngay nẻo chính Ngài hãy dạy con, đi
3. dài. Lời Chúa gọi con, lời trao hồng ân, tin

1. tư chứa chan niềm vui chẳng khi nào ngơi tiếng ca tuyệt vời.
2. theo bước chân tình yêu ngước trông trời cao chứa chan ngọt ngào.
3. vui đến trong trần gian đến nay đời con sống trong bình an.

ĐK. Chúa ơi bao tháng năm rồi con vẫn u

hoài ngước trông về Chúa. Chúa ơi con hướng lên

Ngài chan chứa hy vọng vững tin muôn đời.

KẾT LỄ

# Nguyện Chúa Chí Ái

*Lm Kim Long*

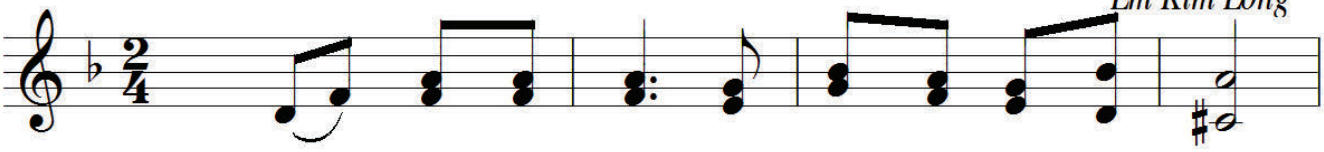

ĐK. Nguyện Chúa chí ái hãy lắng nghe lời chúng con.

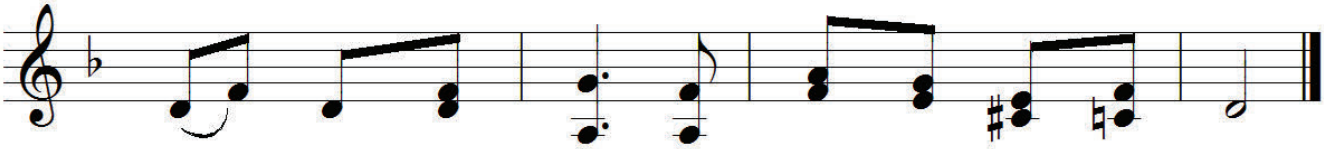

Dủ tình thương xem vì chúng con phạm đến Người.

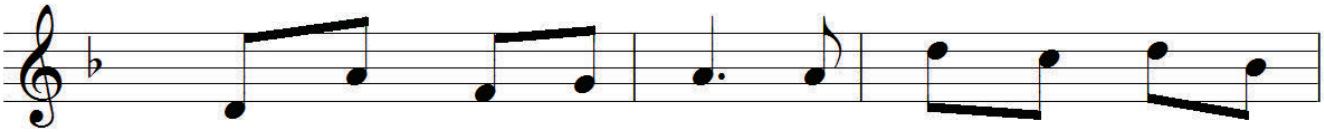

1. Dòng suối lệ tuôn mãi, đoàn chúng con hướng lên
2. Người chính đường sinh phúc, là cánh tay Chúa uy
3. Này cõi lòng nhơ uế, tội ác che lấp tâm

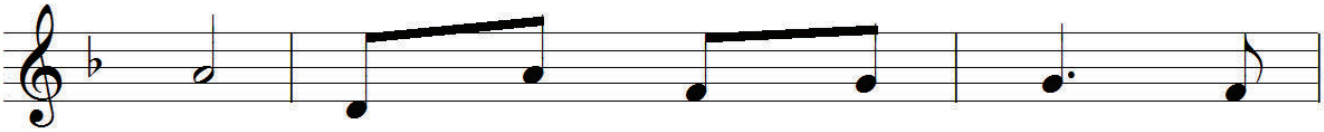

1. Người. Lạy Chúa Trời vinh quang, nguyện
2. quyền. Chìa khóa trời cao quang, nguyện
3. hồn. Cầu Chúa Trời khoan nhân, rửa

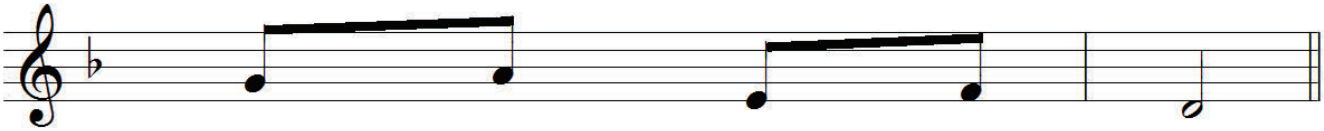

1. thương đến lời van nài.
2. thương xóa sạch lỗi lầm.
3. cho tuyết trinh trắng ngần.

RƯỚC LÁ

# Chúa vào thành

*Vũ Mộng Thơ*

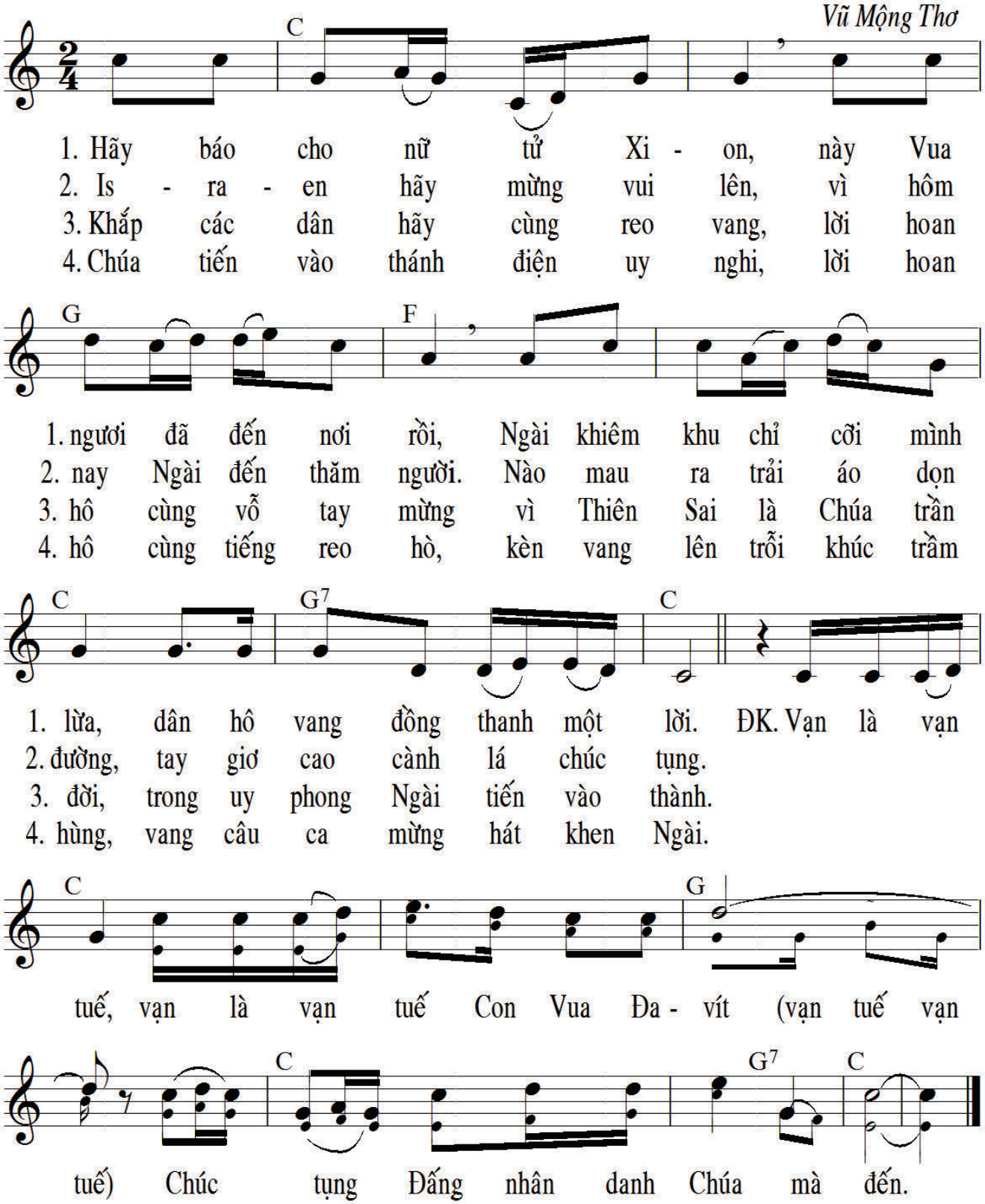

NHẬP LỄ

# Vang Lời Tụng Ca

*Lm Nguyễn Duy*

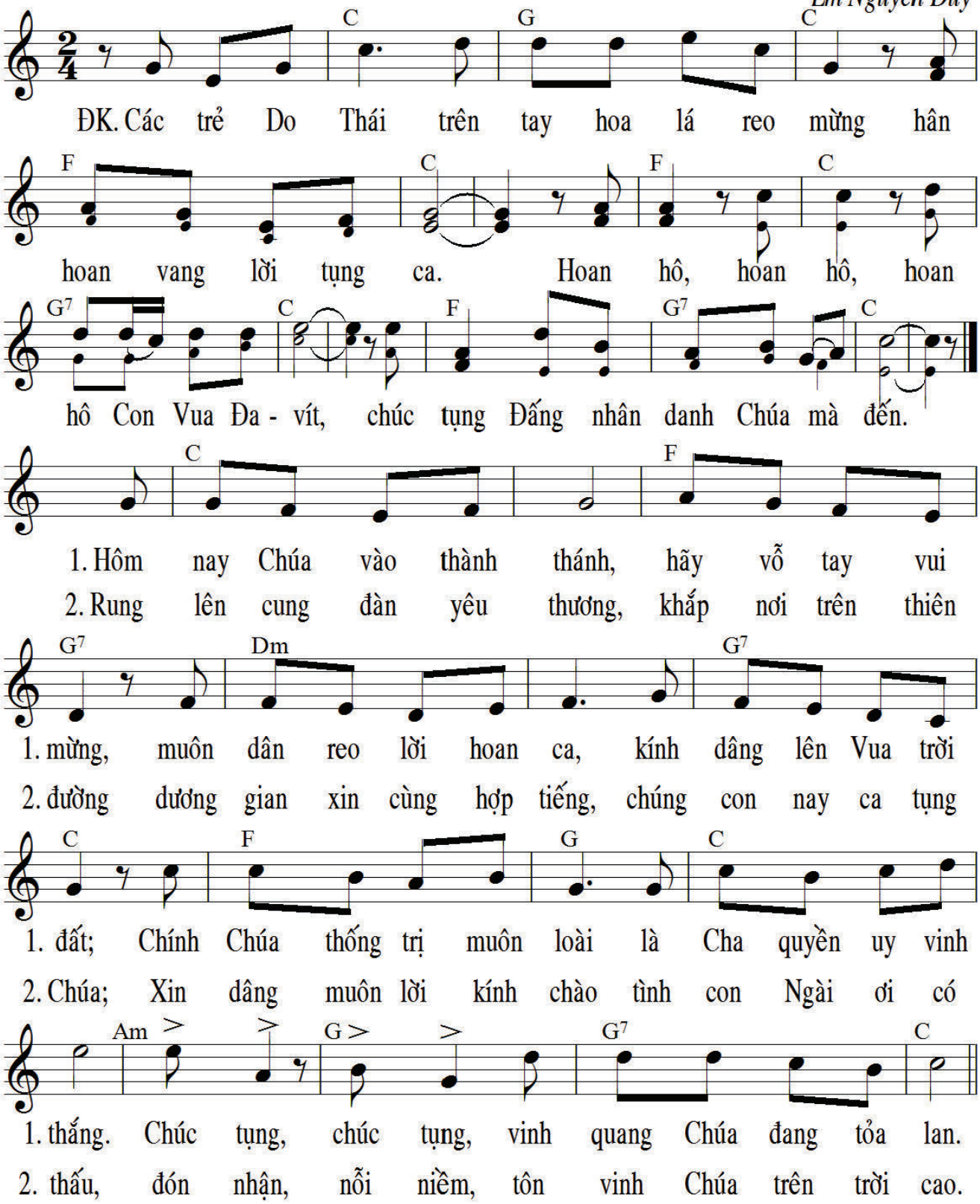

# Con Muốn Dâng

DÂNG LỄ

Pm. Cao Huy Hoàng

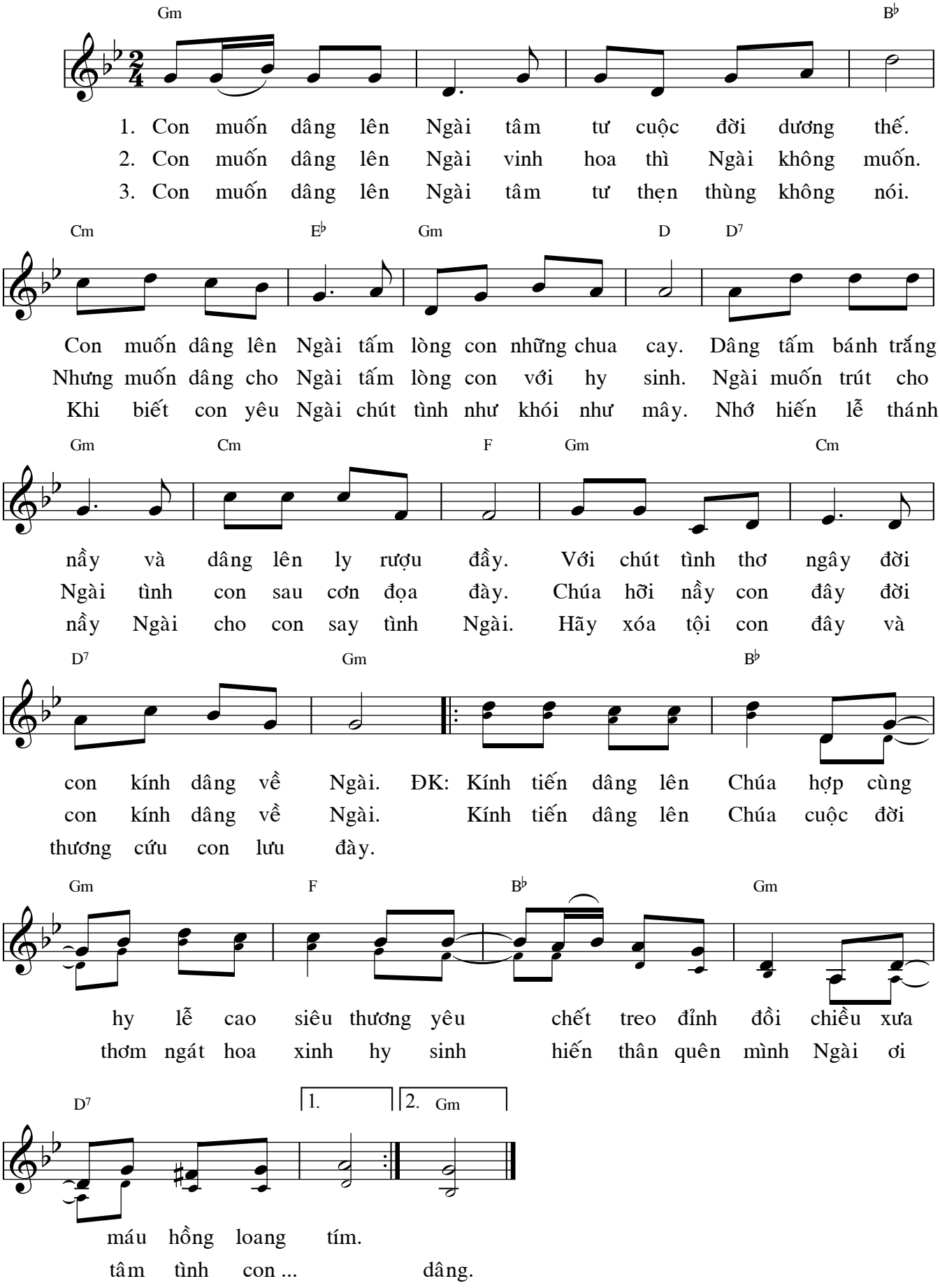

# Sao Chúa Bỏ Con?

**ĐÁP CA**

♩ = 63

Than van

*Tv. 21: 8-9; 17-18a; 19-20; 23-24*

**(Chúa Nhật Lễ Lá - Năm ABC)**

*Đinh Công Huỳnh*

*9.12.2008*

Dm B♭ C F

ĐK: *mf* Lạy Chúa, lạy Chúa! Sao Ngài bỏ con một mình *mp* khi

*mf* Lạy Chúa, lạy Chúa! *f* Sao Ngài để con cô

Gm A7 Dm Gm6 C7

quân thù vây tứ phía? *f* Lạy Chúa! *mf* Sao Ngài bỏ con một

vắng *mf* kẻ thù hãm vây tứ bề. Lạy Chúa! *mp* Sao

F Gm A B♭ Am7 Dm

mình, *mp* sao Ngài bỏ con một mình Ngài ơi!

Ngài đành tâm lãng quên bỏ con một mình Ngài ơi!

F Am Dm Gm B♭ A

*mf*

1. Bao người bĩu môi mỉa mai, chúng xô con *xuống* lòng vực thẳm.
2. Bao đàn khuyển ưng bủa vây, lũ gian manh bao bọc mọi phía.
3. Y phục của con giờ đây, chúng đem ra chia năm sẻ bảy.
4. Hỡi người chúc khen Ngài đi Đấng quân vương muôn đời hiển thắng.

Dm C F -/F♯ Gm

*f* Họ ghét con chê bai lắc đầu, *mf* rồi oán ghen buông câu khinh
Từng đốt xương trên thân rã rời, vì chúng đâm chân tay tơi
Họ rút thăm xiêm y giữa trời, và đứng xem quanh con vui
Hãy tán dương uy danh của Ngài, nào Ích - diên mau tôn vinh

B♭ C F Am7 Dm

miệt: "Hắn *f* tin cậy vào Thiên Chúa, *mf* xin Ngài hãy cứu hắn đi".
bời. Đớn đau này ai có thấu Chúa Trời nào có thấy đâu?
cười. Xin Ngài hãy mau kíp tới cứu con giờ đây Chúa ơi!
Ngài. Hỡi miêu duệ nhà Gia - cóp hãy tôn sợ Ngài hết tâm.

**Tung hô Tin Mừng:** **(Pl. 2: 8-9)**

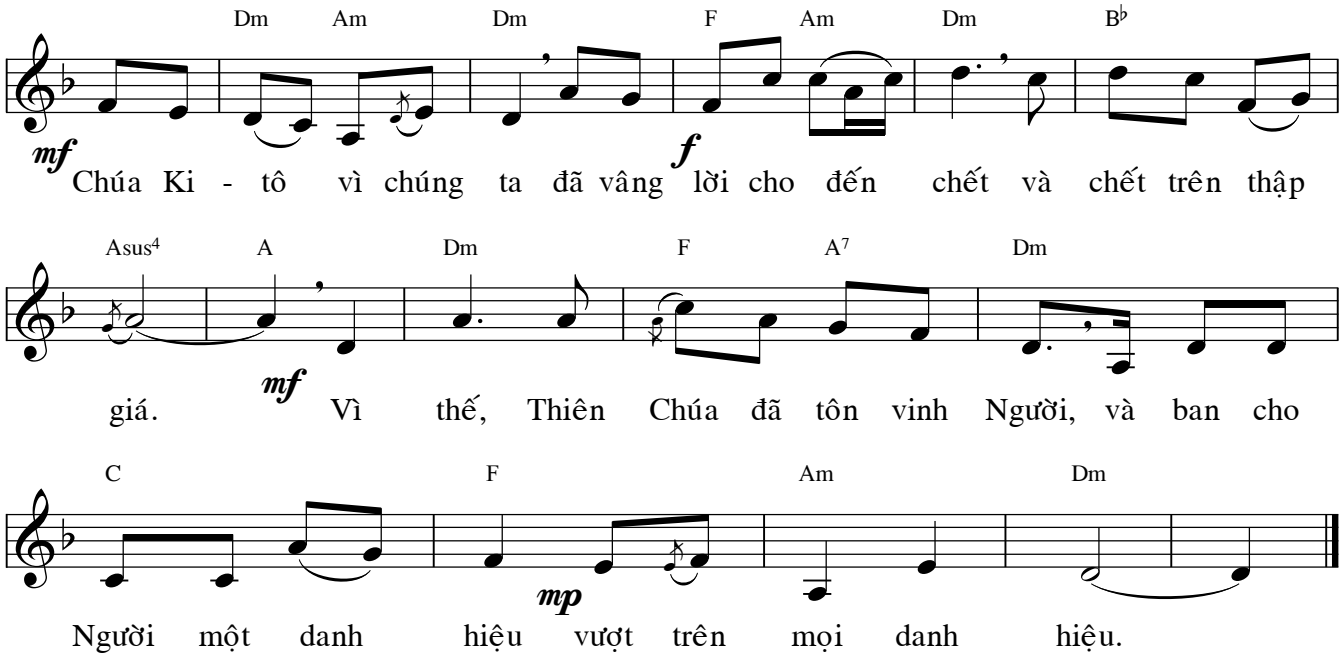

# Vườn Dầu Năm Xưa

HIỆP LỄ

♩ = 60
Tha thiết

*Cảm hứng: Mt. 26: 14-27, 66*
**(Chúa Nhật Lễ Lá - Năm A)**

*Huỳnh Minh Kỳ*
*Đinh Công Huỳnh*
*1.4.2014*

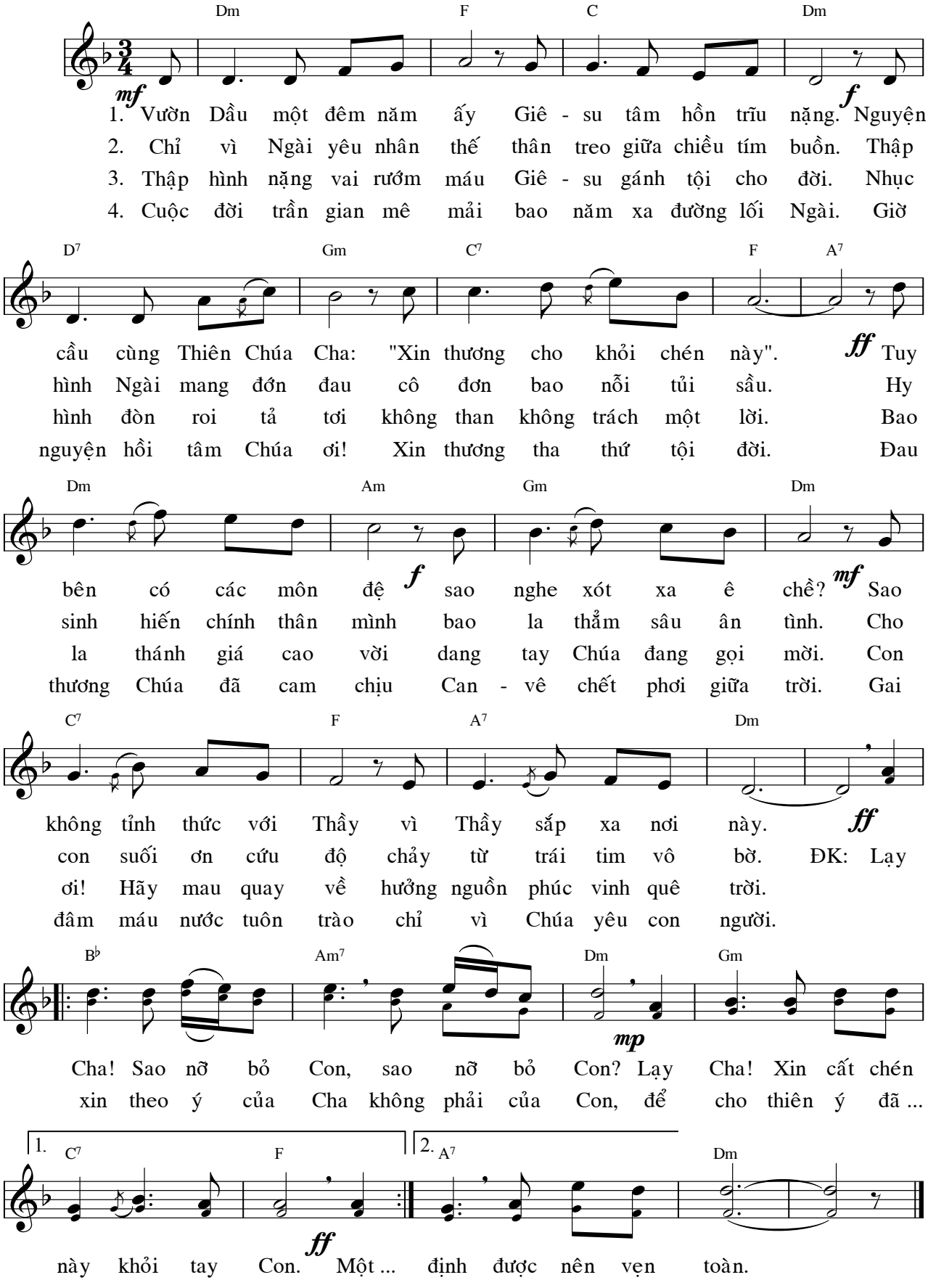

# Xin Vâng

Lm. Mi Trầm

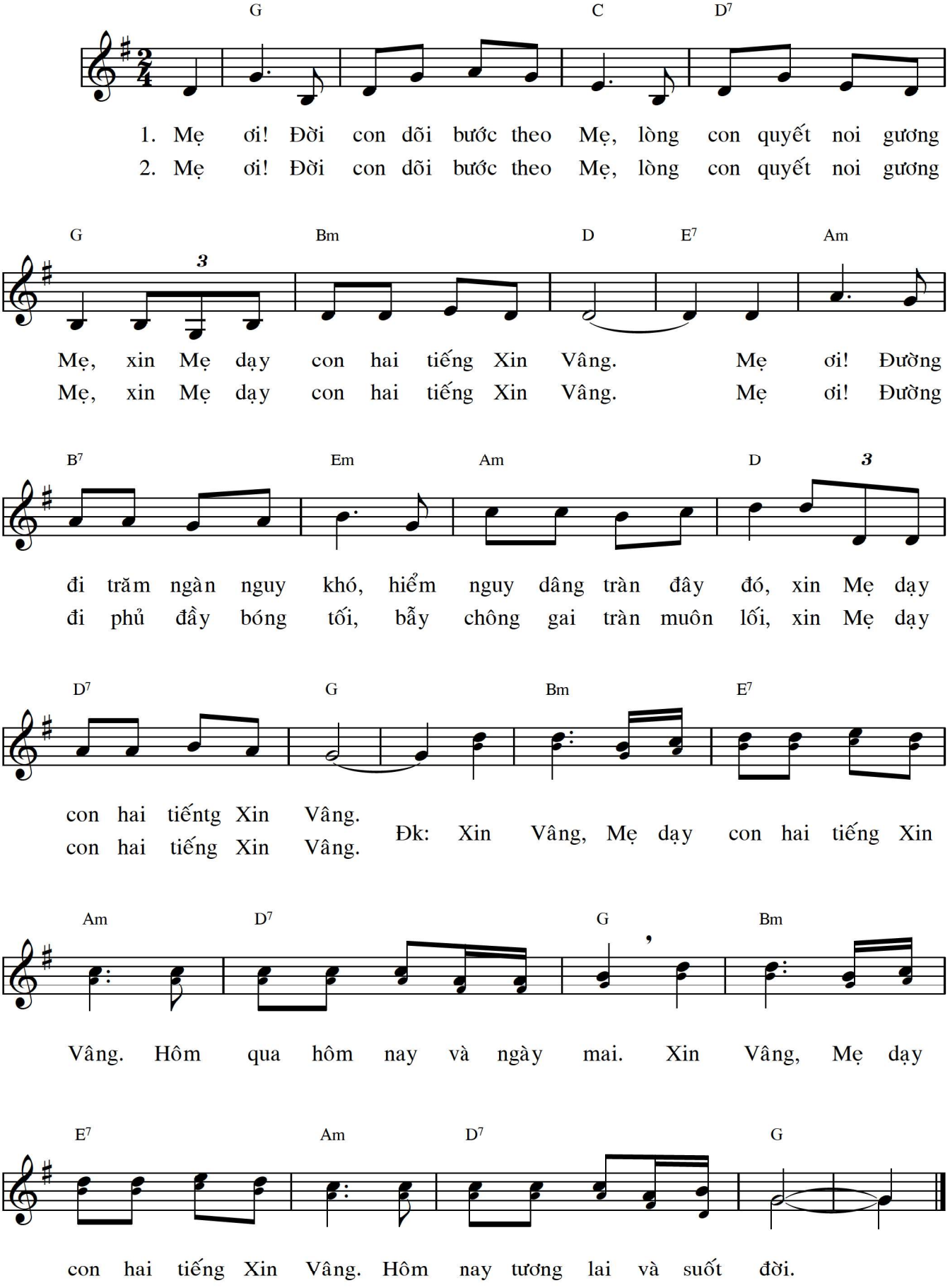

KẾT LỄ

# MẸ BÊN THẬP GIÁ

*Huy Hoàng*

Ga 19,25-27

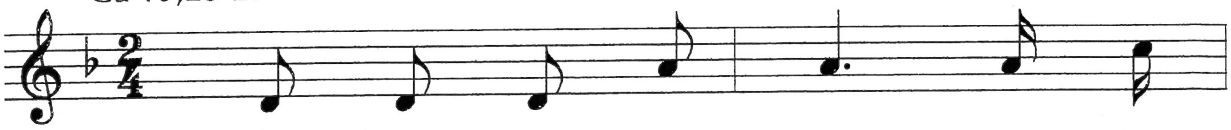

1. Mẹ lặng nhìn con yêu, đang đớn
2. Từ ngày Mẹ "Xin Vâng", không giữ
3. Từ Thập Hình đau thương, Ngài trối

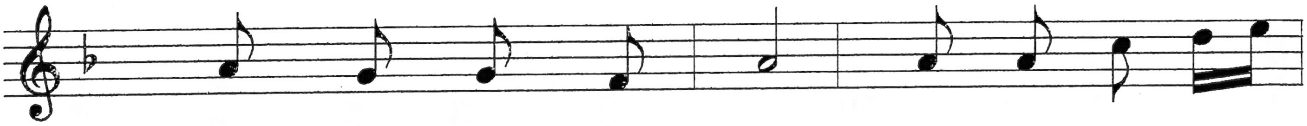

1. đau treo trên Thập Gía. Lòng Mẹ chịu nát
2. chi cho riêng Mẹ nữa. Mọi sự Mẹ hiến
3. trăng trao Môn Đệ yêu: Này là Mẹ của

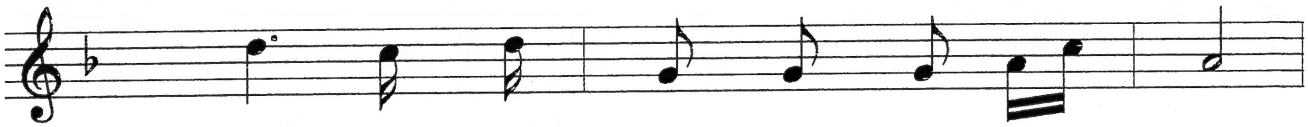

1. tan, như chính Mẹ cùng chịu đóng đinh.
2. dâng, theo Chúa để phục vụ thế nhân.
3. con, vui đón nhận Mẹ về với con.

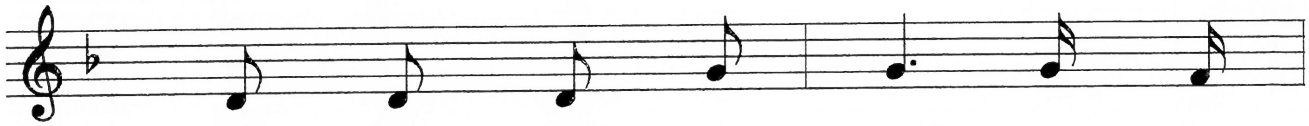

1. Dòng lệ buồn tuôn rơi, như lời
2. Mẹ thành Mẹ muôn dân, luôn cầu
3. Để đồng hành bên con, nhắc nhở

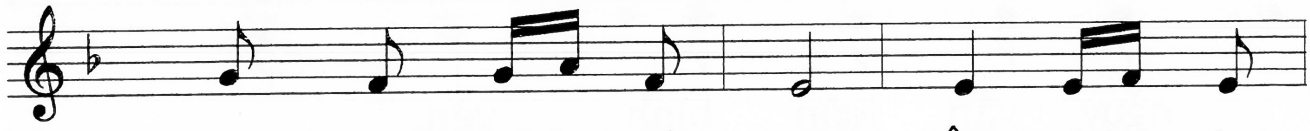

1. kinh vọng thấu về Trời. Ôi! Đớn đau
2. thay nguyện giúp ân cần. Con quyết theo
3. con việc phải chu toàn. Con sống bên

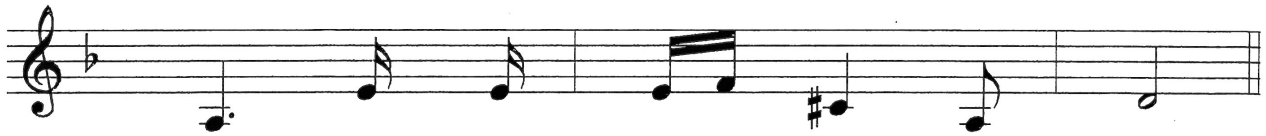

**1.** nào, sánh với đớn đau Mẹ yêu.
**2.** Mẹ, mãi mãi bước theo Mẹ thôi.
**3.** Mẹ, Thánh Ý Chúa luôn để tâm.

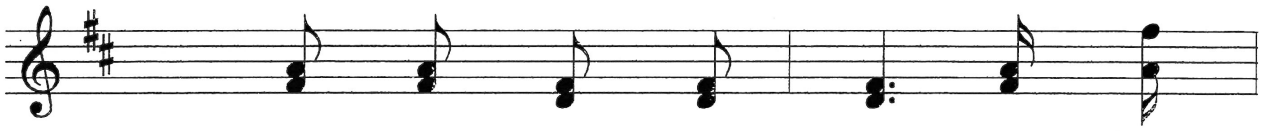

**ĐK:** Con xin được cùng Mẹ, chịu đóng

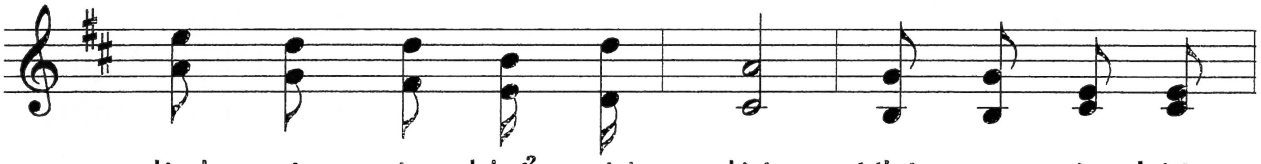

đinh trên cây khổ giá đời. Khi con vì nhiệm

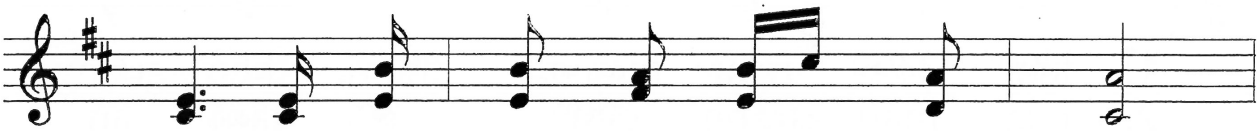

vụ, vì anh em chịu những thiết thòi.

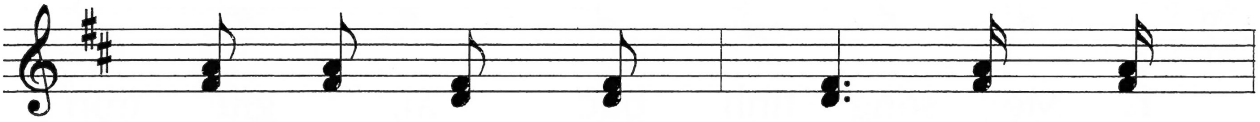

Con xin được cùng Mẹ, chịu đòng

nhọn cuộc đời đâm thâu. Cho ân phúc tuôn

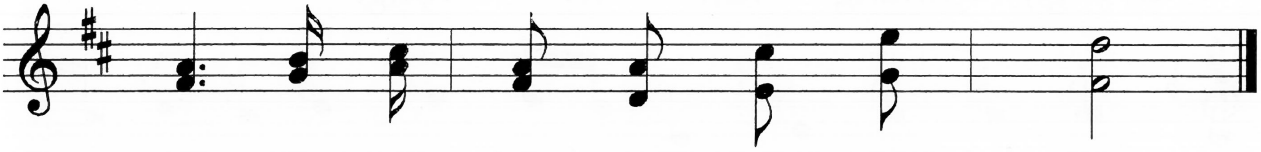

trào, xin với Mẹ cùng chịu đóng đinh.

# Tâm ca Mai Đệ Liên

**NHẬP LỄ**

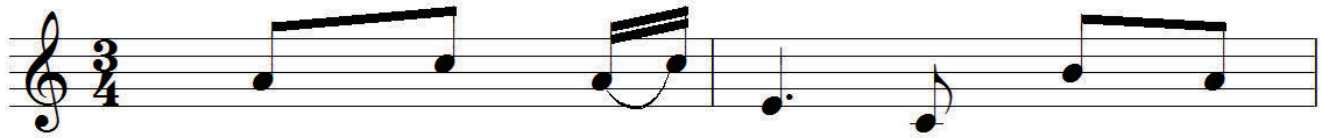

1. Giọt nước mắt nào chảy trên gò
2. Đời những lỡ lầm này con tìm
3. Là kiếp cát bụi lạc trên dường

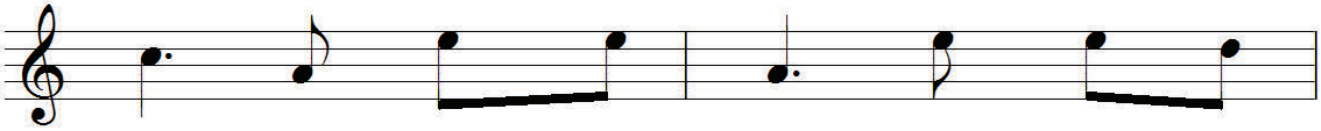

1. má. Giọt nước mắt nào thống hối ăn
2. đến. Tìm đến với Ngài khóc lóc ăn
3. vắng. Hồn thấy ngỡ ngàng Chúa dắt con

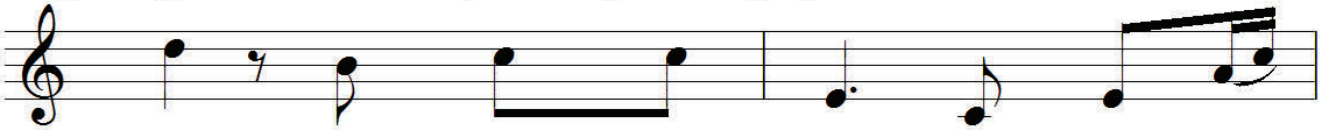

1. năn. Giọt nước mắt nào gục đầu bên
2. năn. Tội lỗi ứ tràn một lần thống
3. đi. Qua những suối đồi tìm về bên

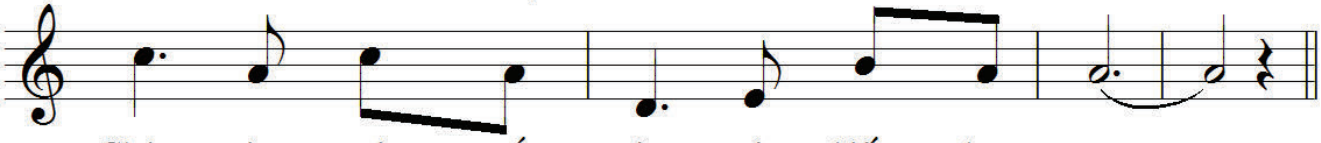

1. Chúa, giọt nước mắt nào một kiếp than van.
2. hối, ôi Chúa nhân hiền từ ái bao la.
3. Chúa, từ mãi xa vời tìm con trở về.

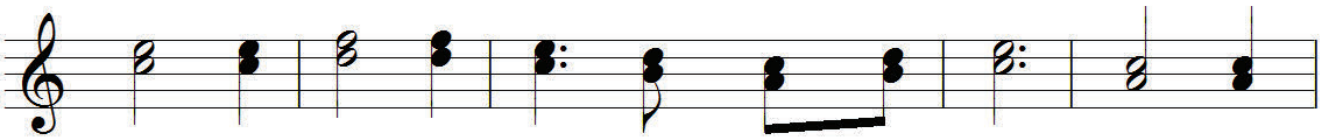

ĐK: Xin tha thứ Chúa ơi cuộc đời tội lỗi. Xin tha

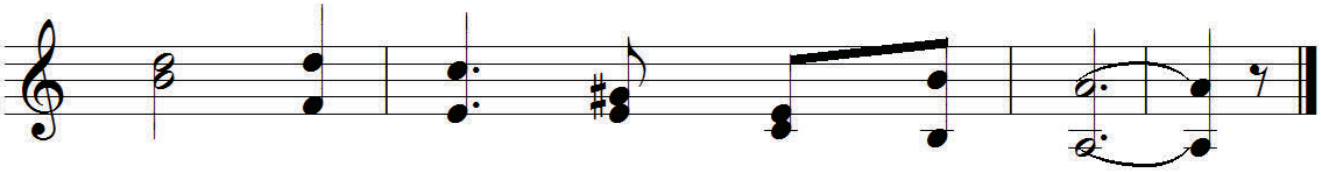

thứ Chúa ơi trọn đời ăn năn.

DÂNG LỄ

# Cùng tấm bánh

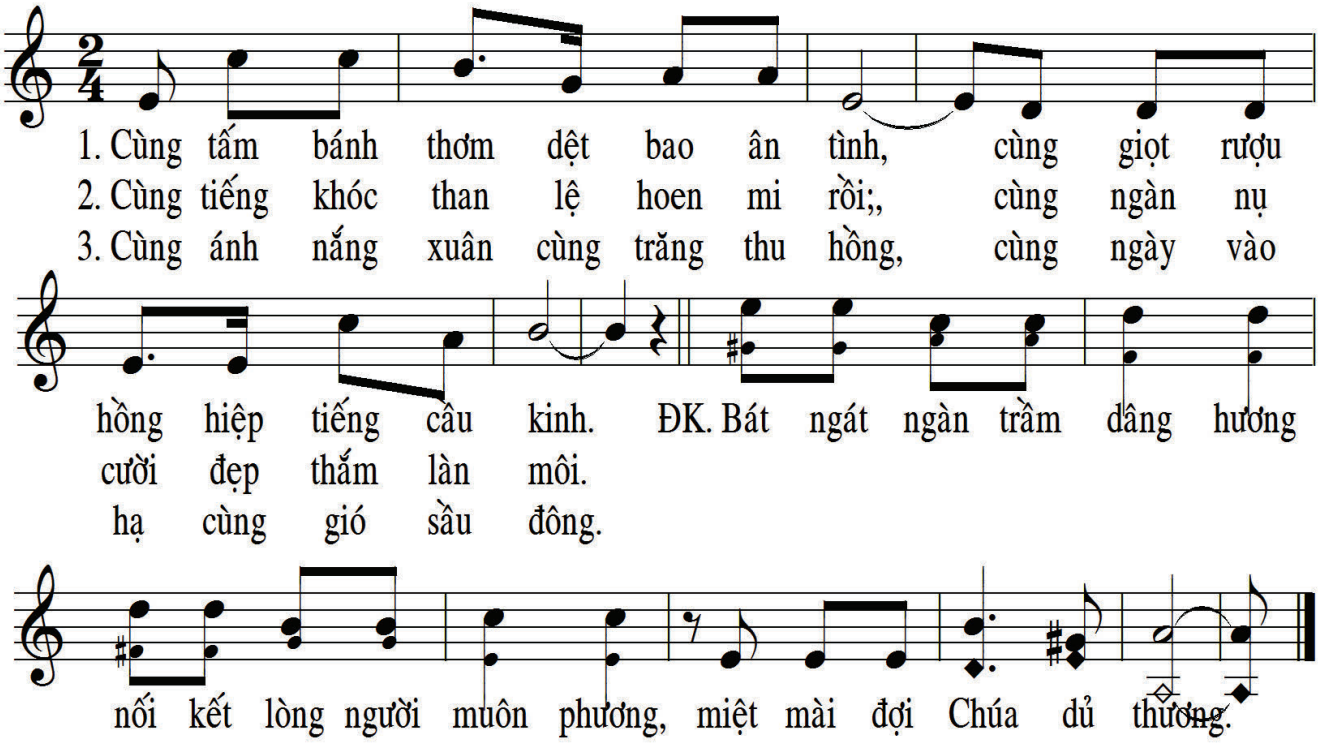

# Xin Phó Thác

HIỆP LỄ

Anh Tuấn

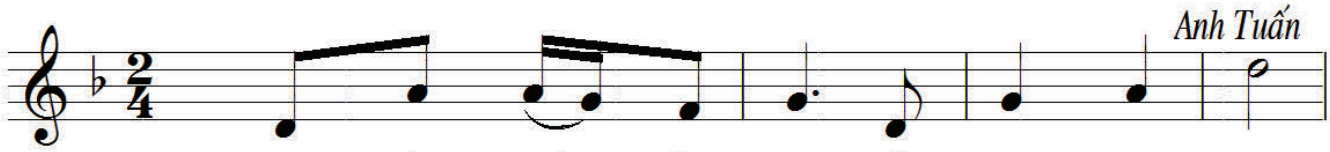

1. Cuộc sống chốn trần ai đổi thay luôn mãi.
2. Nguồn sức sống của tôi ở nơi Thiên Chúa.
3. Nguồn ánh sáng của tôi ở nơi Thiên Chúa.
4. Nguồn cứu thoát của tôi ở nơi Thiên Chúa.
5. Người phó thác cậy trông ở nơi Thiên Chúa.

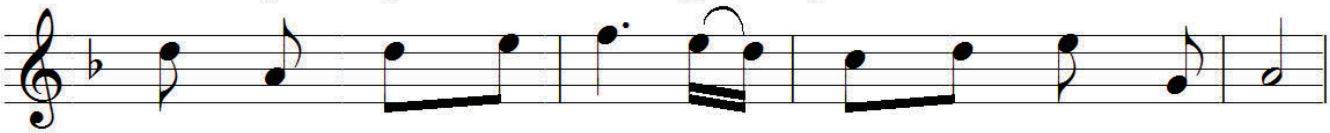

1. Đâu là nơi êm ái cho người say giấc ngủ yên.
2. Nơi mùa xuân không úa, suối nguồn năm tháng chẳng vơi.
3. Nơi tình thương viên mãn, chan hòa trên khắp trần gian.
4. Như thành đô kiên vững cho hồn tôi đến tựa nương.
5. Khi trời lên giông tố luôn hằng son sắt niềm tin.

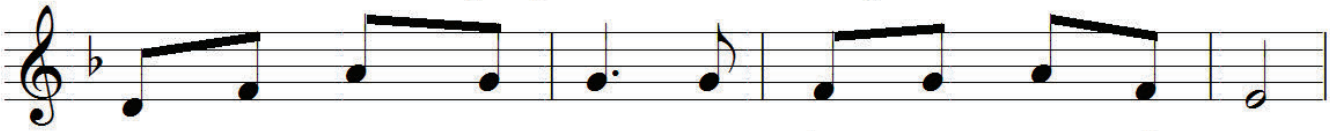

1. Tựa như thoáng mây trôi nhân trần luôn mãi đổi dời.
2. Đời sao mãi chênh vênh, con đường sao mãi gập ghềnh.
3. Nào ai dẫn đưa tôi qua ngàn nguy khó chập chùng.
4. Dù bão tố phong ba tôi nào đâu hãi sợ gì.
5. Kìa hoa lá muông chim tay Ngài săn sóc độ trì.

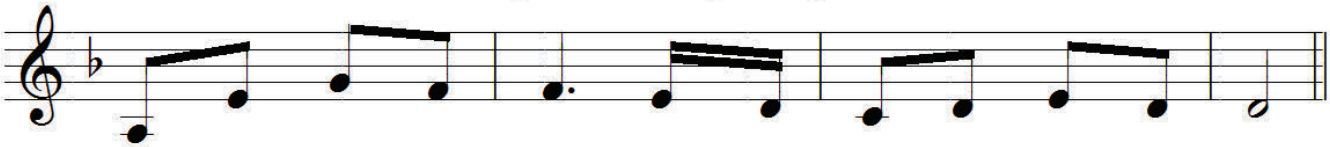

1. Lòng con mãi băn khoăn chốn ba đào con biết trông ai
2. Vào những phút đau thương, sức thiêng nào nâng đỡ cho tôi.
3. Và trong bóng đêm thâu ai soi đường cho bước chân tôi.
4. Vì Chúa kíp ra tay lúc tôi vừa lên tiếng kêu xin.
5. Thì mỗi bước ta đi Chúa nhân hiền dõi mắt yêu thương.

KẾT LỄ

# Mẹ Nhân Loại

Nguyễn Đình Diễn

Ma - ri - a ngày xa xưa ấy, đồi hoang

liêu bóng mây nhạt chiều đứng tiêu điều, xót xa

nhiều, Thánh Giá chiều treo xác Con yêu.

1. Mẹ đứng nhìn nhân loại ôi bao
2. Mẹ đã nhiều mong đợi cho con
3. Mẹ ấm lòng hoan lạc tuy tim

1. người đang hấp hối giữa tội nhơ. Mẹ nhìn
2. người mau xa thoát những khổ đau. Mẹ hiệp
3. mình như dao sắc đâm thủng sâu. Trời chiều

1. lên bàn tay Thánh Giá chung tâm hồn chung đau
2. công cùng Con thương mến xin ân tình, xin an
3. nay tầng mây u ám, nhưng tim Mẹ luôn hy

1. buồn, bên Con mình cứu rỗi cho trần đời.
2. bình, như mưa hồng rơi xuống cho lòng người.
3. vọng trên gian trần đã sáng muôn hồn người.

NHẬP LỄ

# Niềm Vinh Dự

*Văn Chi*

ĐK. Niềm vinh dự của tôi là Thập giá Chúa Giê

Niềm vinh dự của tôi là Thập

su Ki tô. Chịu đóng đinh vì Người với thế

giá Chúa Giê su Ki tô. Chịu đóng đinh vì

gian và tôi quên mình mang thương tích vì Chúa Ki tô.

Người tôi quên mình và mang thương tích vì Chúa Ki tô.

1. Tôi đã hiểu rằng mang trong mình thân phận thập giá và thương
2. Trong cuộc sống này tôi biết rằng tôi thuộc về Chúa và nhận
3. Tôi chịu khổ hình và sỉ nhục trong đời dương thế và mang

tích tình yêu vĩnh viễn. Phần gia nghiệp của tôi là chính
Chúa là Vua Cứu Thế. Chịu đóng đinh xác thân vào thập
lấy thương tích dấu ái. Là chứng từ mến yêu mang Thánh

Chúa nên tôi luôn say mê Thập Giá Chúa Ki tô.
giá giang tay ôm hy sinh cùng với Chúa Ki tô.
Giá trong tim tôi ra đi làm chứng cho tình Người.

ĐÁP CA

# Thứ 5 Tuần Thánh

Tv 115,12-13.15-16bc.17-18

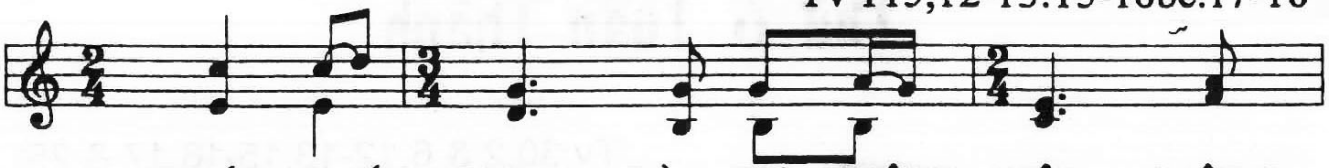

CHÉN CHÚC TỤNG LÀ SỰ THÔNG HIỆP, THÔNG

1.Con biết lấy chi dâng lại cho
HIỆP MÁU CHÚA KI TÔ. 2.Con sẽ hiến dâng lên lời ngợi
3.Ôi quí hóa thay máu đào hiền

1.Chúa để đền đápnhững điều Ngài tặng ban. Con sẽ lãnh
2.ca làm của lễ dâng về Ngài ngày đêm. Con sẽ giữ
3.nhân, nguyện chịu chết giữ một lòng thủy chung. Con sẽ mãi

1.chén hồng ân cứu độ và con sẽ kêu cầu Danh Ngài.
2.mãi lời con khấn nguyện, lời thề hứa trước mặt dân Ngài.
3.mãi là tôi tớ Ngài, Ngài đập tan xích xiềng cho con rồi.

# TUNG HÔ TIN MỪNG

Ga 13,34

Chúa phán: "Thày ban cho các con một điều răn mới, là các

con hãy yêu thương nhau như Thày đã yêu thương các con."

RỬA CHÂN

# Luật Yêu thương

*Lm Nguyễn Duy*

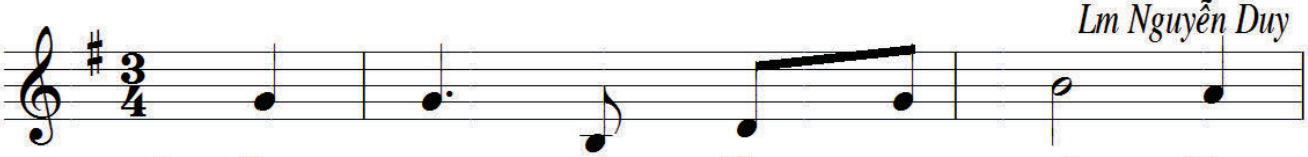

1. Cho con một điều răn mới: Yêu
2. Cho con ngàn lời yêu dấu. Vẫn
3. Con ơi cậy tin yêu mến. Con
4. Yêu thương là hy sinh trước, cho
5. Yêu thương tìm nguồn vui đến cho

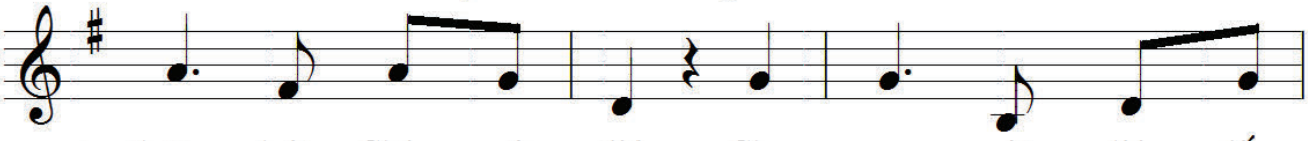

1. thương luật Chúa muôn đời. Cho con một lời dấu
2. không bằng chính gương Thầy. Hôm nay Thầy dùng nước
3. ghi tận đáy tâm hồn. Không ai là người dám
4. nhau cả chính thân mình. Yêu thương cần chi đắn
5. ai nặng nỗi ưu phiền. Yêu thương bừng lên xóa

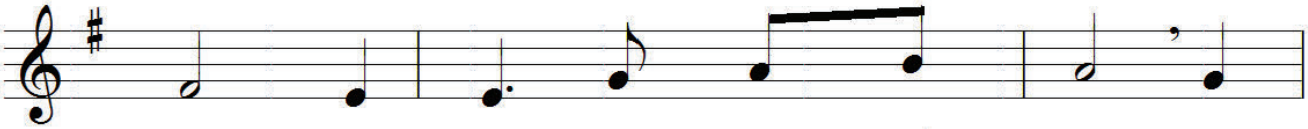

1. yêu: Con ơi hãy yêu mến nhau. Theo
2. đây đôi tay rửa chân chúng con. Con
3. quên: luôn luôn tình yêu quý hơn. Con
4. đo, không xem lợi thua trước sau. Yêu
5. tan bao nhiêu hờn căm ghét ghen. Yêu

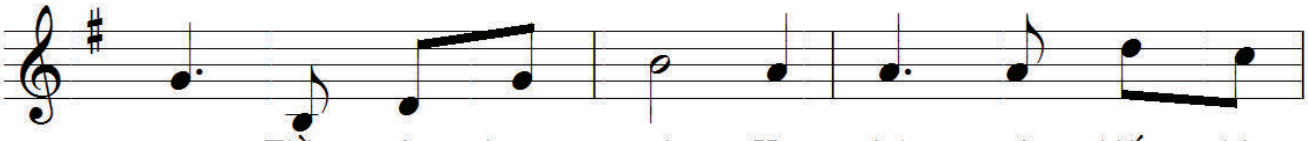

1. gương Thầy yêu thương trước. Hy sinh mà hiến thân
2. ơi ngần ngại chi nữa. Nay con làm cũng như
3. ơi cả ba nhân đức. Con luôn gìn giữ đêm
4. thương dù muôn nguy khó. Kiên tâm chẳng nghĩ xa
5. thương dọi nguồn chân lý, cho ai lầm lỡ ê

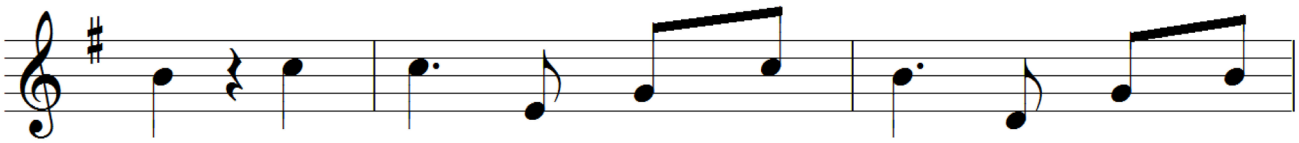

1. mình. Hy sinh vì người dấu yêu, liều cả tấm
2. Thầy. Con xem Thầy là Chúa con, mà Thầy rửa
3. ngày. Nhưng nay thật cao quý thay, là nhân đức
4. gần. Yêu thương mùa xuân ngát hương, tỏa lan bốn
5. chề. Yêu thương làm cho khắp nơi, được luôn thắm

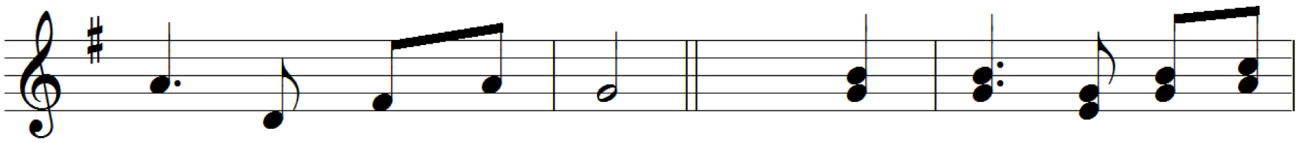

1. thân: tình yêu chính tâm.
2. chân từng người chúng con.
3. Yêu đoàn con hãy theo. **ĐK:** Yêu thương là điều răn
4. phương, này con biết chăng.
5. tươi hạnh phúc mãi thôi.

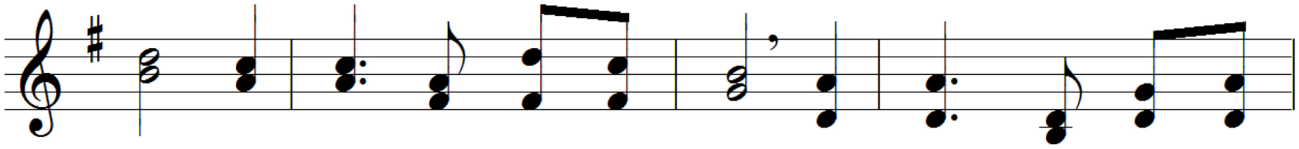

mới: Anh em hãy mến yêu nhau. Yêu thương người ta sẽ

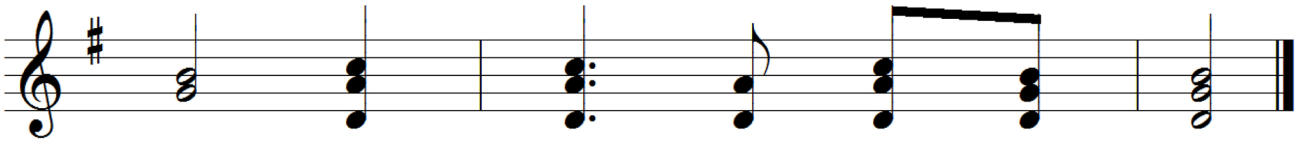

biết anh em là môn đệ Thầy.

RỬA CHÂN

# Rửa Chân Cho Con

*Huy Hoàng*

1. Rửa chân cho con, này Thầy rửa chân cho con.
2. Thầy yêu thương con, mối tình vượt xa non cao.
3. Là vua cao sang, nhưng Thầy rửa chân cho con.

Đôi chân bước đi trên đường lấm vương tội đời.
Dù tình lớn lao, con người vẫn luôn phản bội.
Cho con bước đi trên đời mắt trông về trời.

Đôi chân của con mà sao Thầy quá yêu thương !
Nhưng không lời than, hờn trách người thế vong ơn.
Chân không chạy theo, chạy theo triều sóng đam mê.

Thầy rửa cho sạch để con bước đi cùng Thầy
Nhận hết nỗi buồn, để con sống vui ngập tràn.
Mà bước theo Thầy để đi hiến thân phục vụ.

ĐK. Ôi tình yêu Thầy, tình yêu cao sâu vĩ đại. Tình yêu điên dài, trần gian ai nào hiểu thấu ! Quá yêu tội nhân mà quên chính bản thân mình. Để lại gương soi gọi con hãy yêu như Thầy.

DÂNG LỄ

# Dâng Chúa

*Phạm Minh Ký*

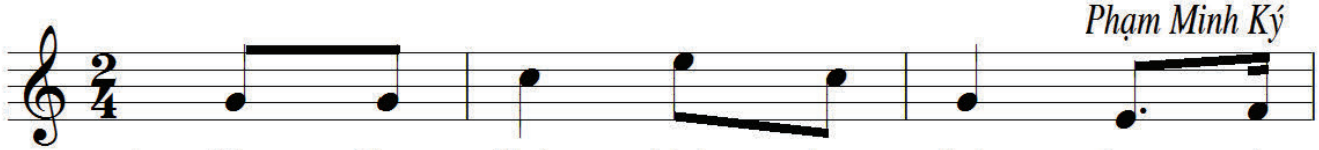

1. Xin dâng Chúa bánh thơm lành đem góp
2. Xin dâng Chúa nắng tươi màu chim hót
3. Xin dâng Chúa tiếng ca hòa tươi non

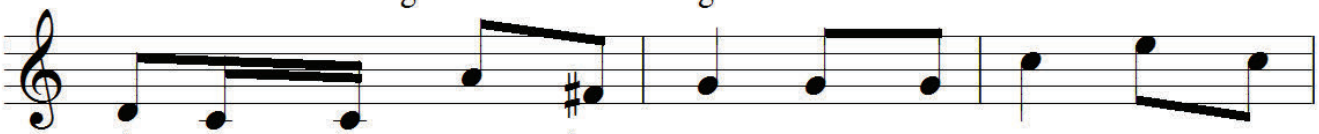

1. về từ chính đồng xanh. Xin dâng Chúa chén nho
2. chào rộn ràng khắp trời thanh. Xin dâng Chúa gió thơm
3. tình dệt thành tấm hồn thơ. Xin dâng Chúa nét u

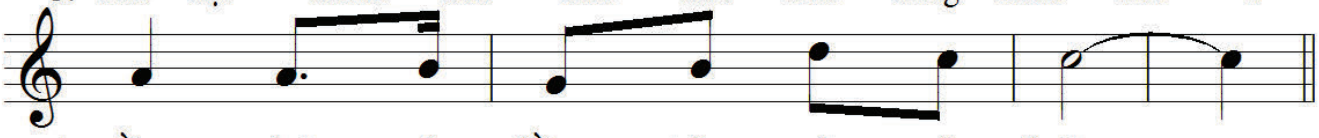

1. nồng như máu hồng tràn nét yêu thương.
2. lành hương quyến hồn lên chốn cao xanh.
3. sầu thấm máu đào trong cõi cô liêu.

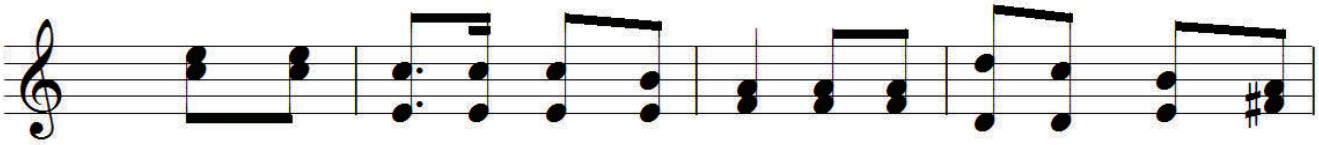

ĐK. Dâng lên Ngài xin dâng lên Ngài tựa của lễ dâng trong sương

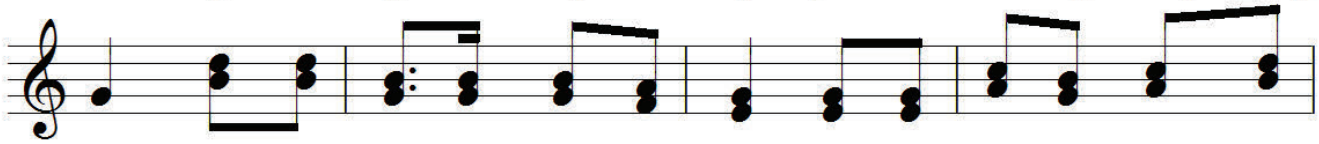

chiều. Muôn lao nhọc với những vui buồn, đời trần gian là đường Thánh

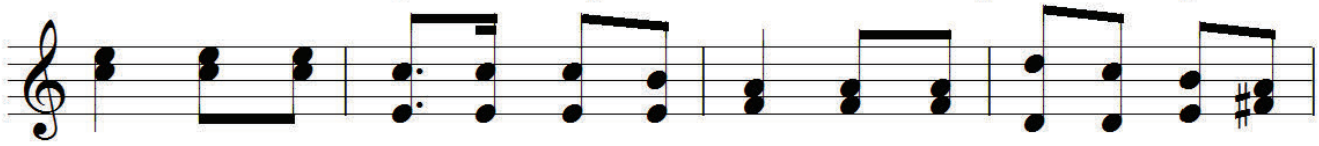

Giá. Dâng lên Ngài, xin dâng lên Ngài, hiệp cùng máu Giê - su tuôn

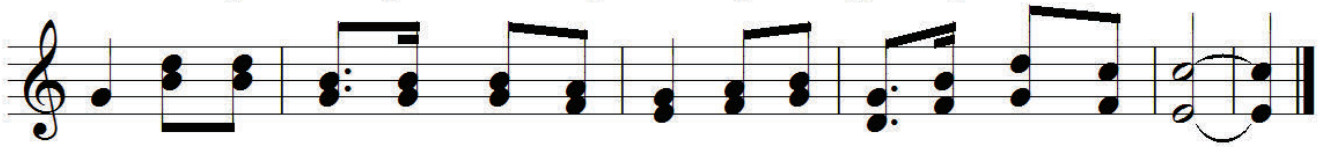

tràn. Xin Cha nhận ban muôn ơn lành, cho xác hồn con thắm tươi xinh.

HIỆP LỄ

# Có Một Tình Yêu

*Tâm Tình*

*Ân Đức*

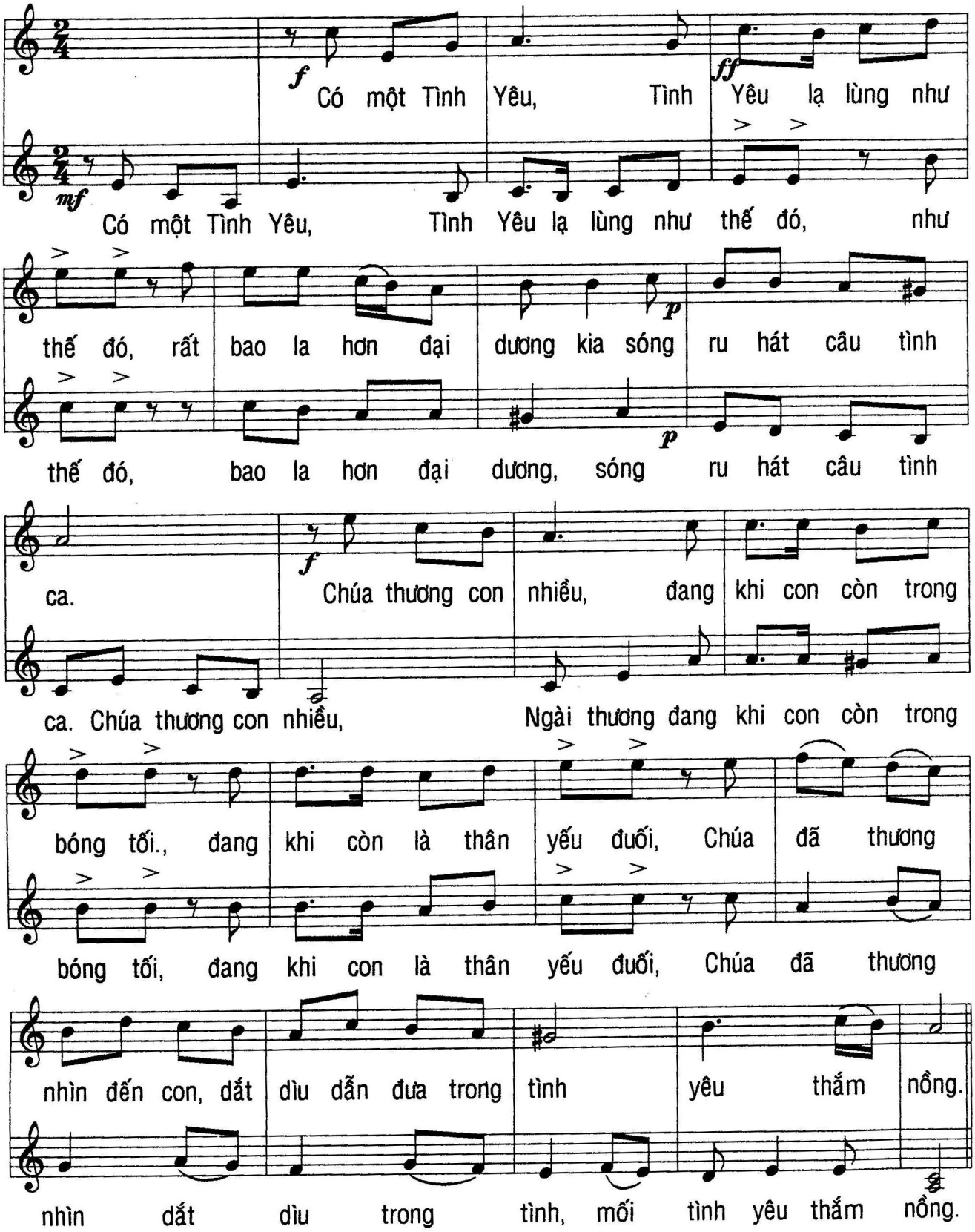

*Diễn Tả*

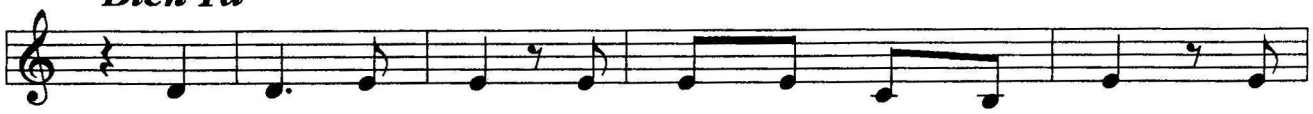

1. Tình nào yêu con, hơn bao mối tình trần gian. Tình
2. Tình nào yêu con, đang khi con là tội nhân. Là
3. Tình nào yêu con, nâng con lên hàng bạn thân, cùng

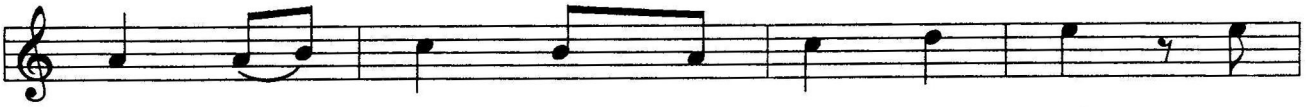

Người đã chết, chỉ vì yêu tha thiết. Thánh
tình thương xót không để con hư mất. Chúa
con liên kết trong tình yêu giao ước. Chúa

Giá nhuộm máu, bằng chứng cho tình yêu. Đấng
muốn dùng con làm chứng nhân tình yêu. Chúa
chiếm đoạt con bằng Thánh Linh dịu êm. Chúa

Thánh tự hiến làm giá chuộcc trần gian.
muốn đời con là khúc nhạc tình yêu.
quyền rũ con bằng tiếng gọi tình yêu.

***Đẹp như câu truyện mẹ kể: Ngày xửa, ngày xưa...***
***Cuộc tình con với Chúa,***
***Chúa và con, cũng được mở đầu bằng câu hát tuyệt vời:***
***Có một Tình Yêu mang tên GIÊSU***

# Chính Mình Máu Chúa

*Tri Văn Vinh*

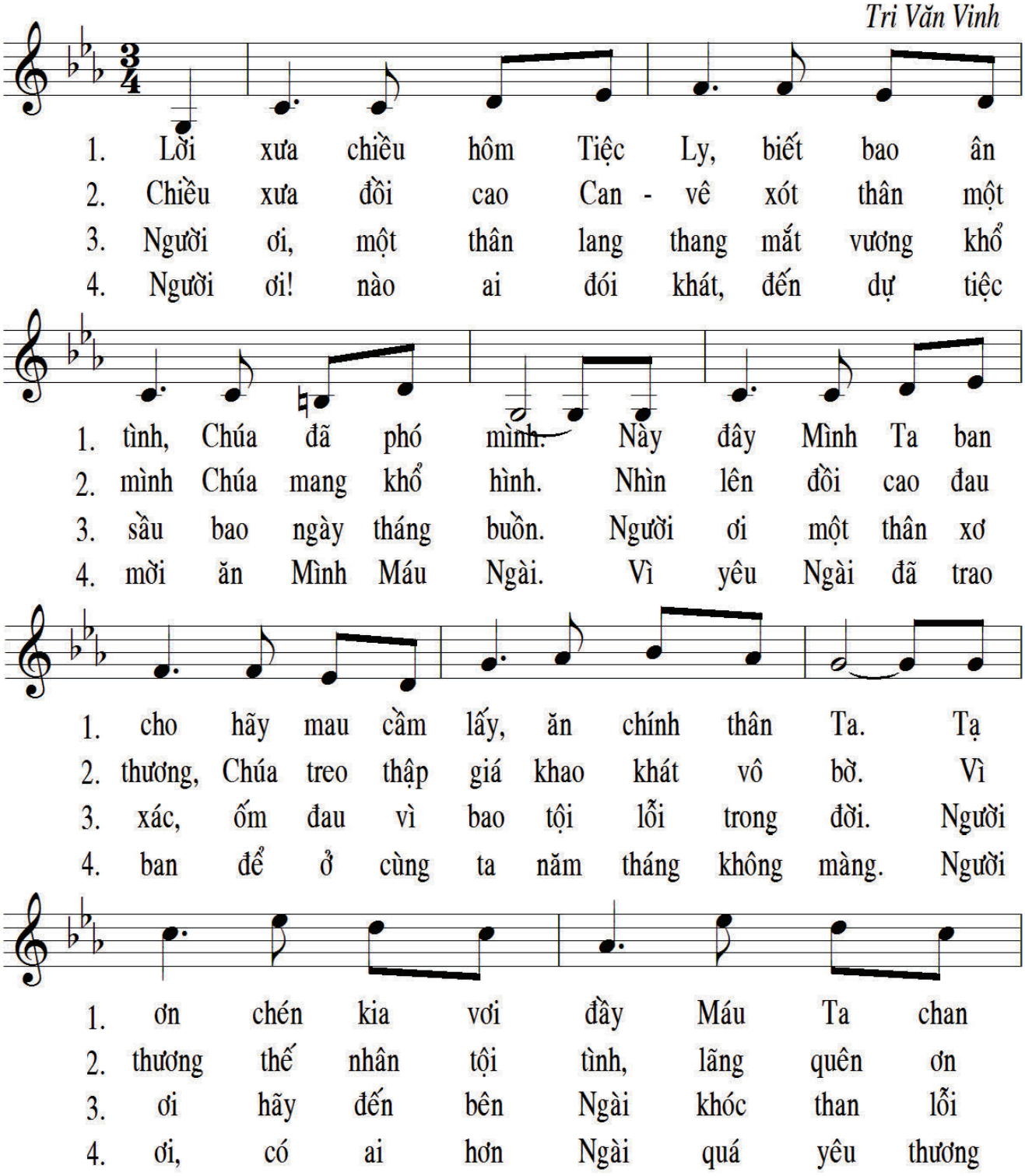

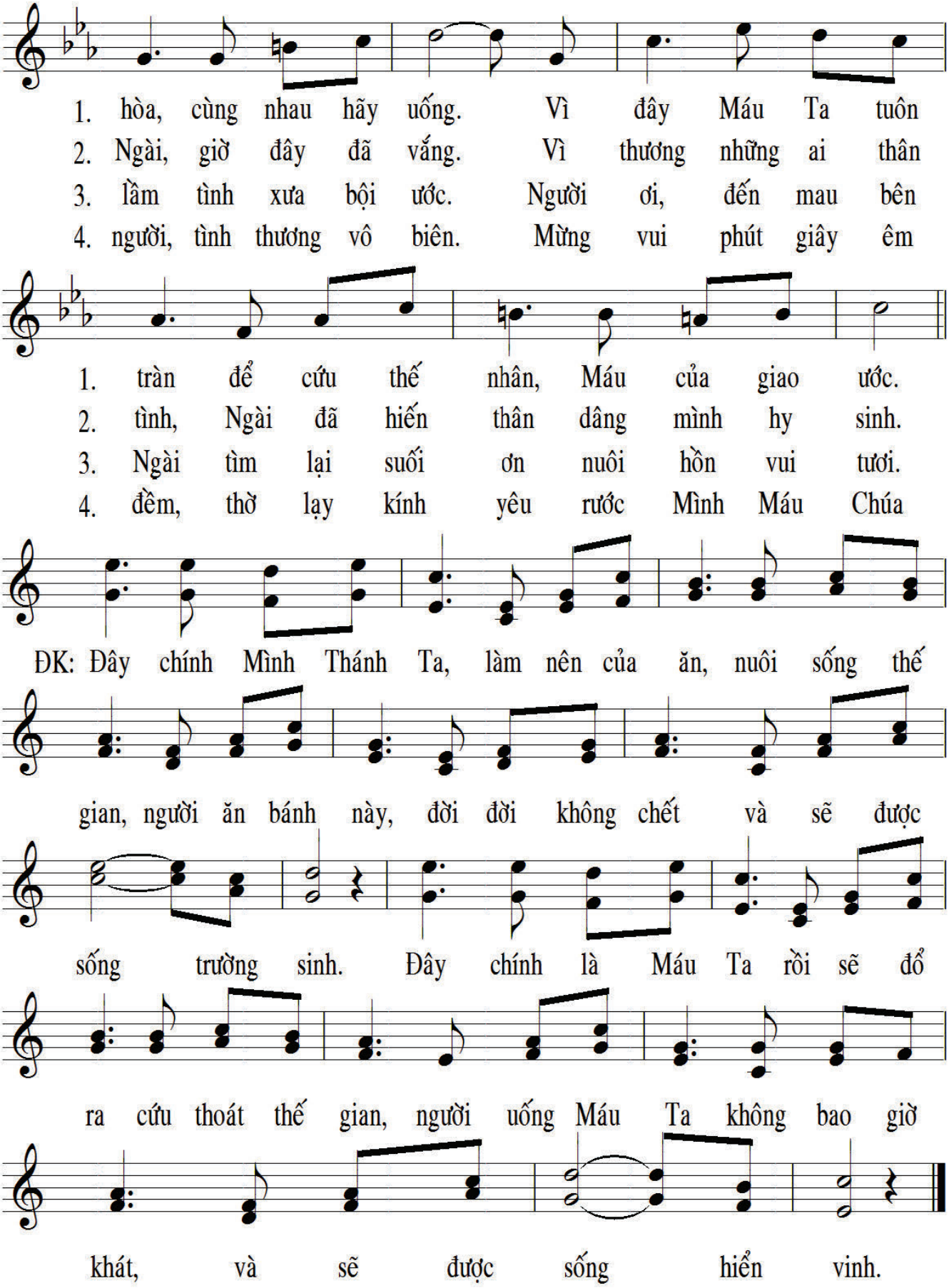
1. hòa, cùng nhau hãy uống. Vì đây Máu Ta tuôn
2. Ngài, giờ đây đã vắng. Vì thương những ai thân
3. lầm tình xưa bội ước. Người ơi, đến mau bên
4. người, tình thương vô biên. Mừng vui phút giây êm
1. tràn để cứu thế nhân, Máu của giao ước.
2. tình, Ngài đã hiến thân dâng mình hy sinh.
3. Ngài tìm lại suối ơn nuôi hồn vui tươi.
4. đêm, thờ lạy kính yêu rước Mình Máu Chúa
ĐK: Đây chính Mình Thánh Ta, làm nên của ăn, nuôi sống thế
gian, người ăn bánh này, đời đời không chết và sẽ được
sống trường sinh. Đây chính là Máu Ta rồi sẽ đổ
ra cứu thoát thế gian, người uống Máu Ta không bao giờ
khát, và sẽ được sống hiển vinh.

# CON TIN KÍNH TÔN THỜ

**Kiệu Thánh Thể qua Nhà Tạm**

*Huy Hoàng*

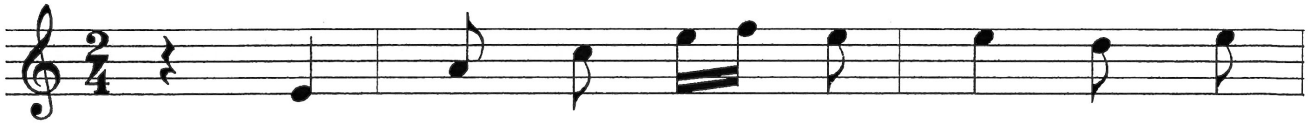

1. Dạt dào tình Chúa yêu con, ôi Thánh
2. Trọn đời Ngài đã hy sinh, cho thế

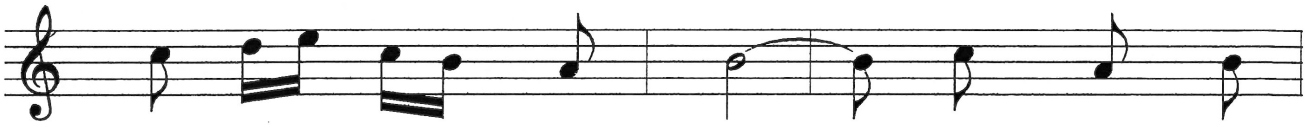

1. Thể suối nguồn hồng ân. Chúa vì yêu
2. trần phúc ân trường sinh. Tháng ngày dương

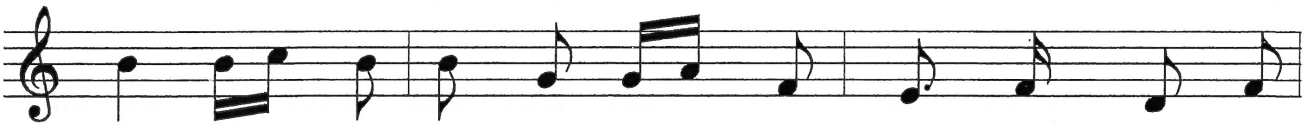

1. con, đã sinh ra trong cảnh nghèo nàn, Chúa vì yêu
2. gian Chúa loan tin bình an cho đời, loan truyền tin

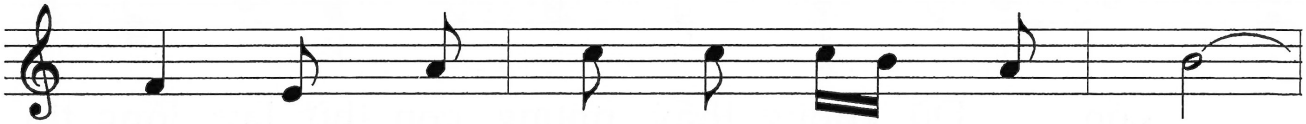

1. con, đà mang lấy kiếp sống phàm nhân!
2. vui, nguồn hạnh phúc đến khắp mọi nơi.

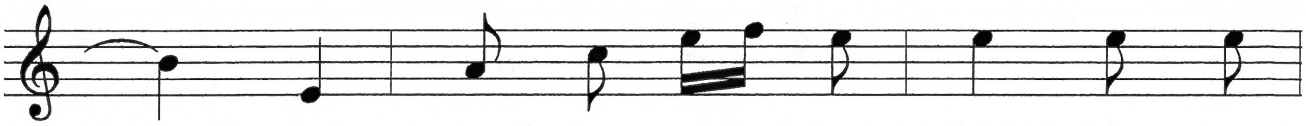

1. Để còn luôn ở bên con, Chúa đã
2. Tình Ngài ôi quá bao la, mãi sáng

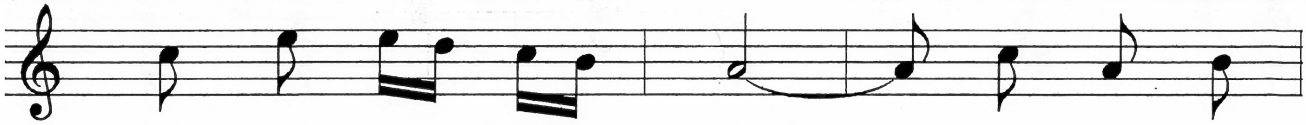

1. lập Bí Tích nhiệm mầu. Chúa vì yêu
2. ngời dẫn lối muôn người, bước về quê

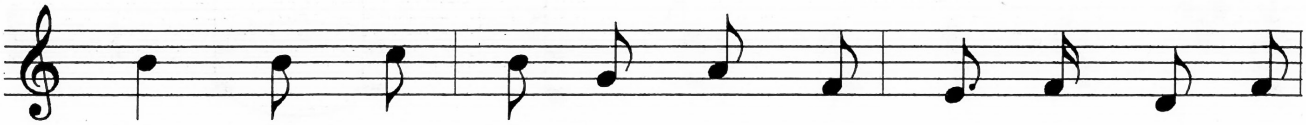

1. thương, trao chúng con Thịt Máu của Ngài, phút này con
2. hương, nơi dấu yêu tình Chúa ngập tràn, con lặng tâm

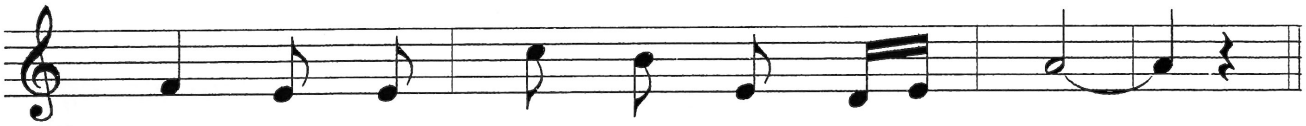

**1.** xin thờ lạy Chúa, ôi tình thẳm sâu!
**2.** suy, thờ lạy Chúa, ôi tình thẳm sâu!

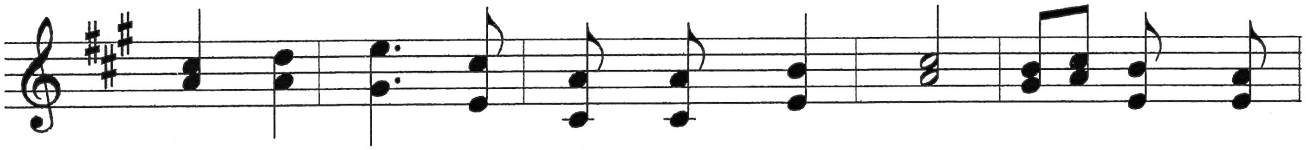

**ĐK:** Con tin kính tôn thờ Mình Máu Chúa. Đã yêu nhân

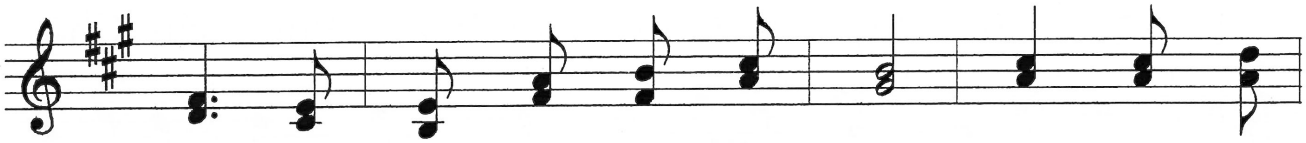

loại, trọn đời Ngài vẫn mến yêu. Bao nhiêu tội

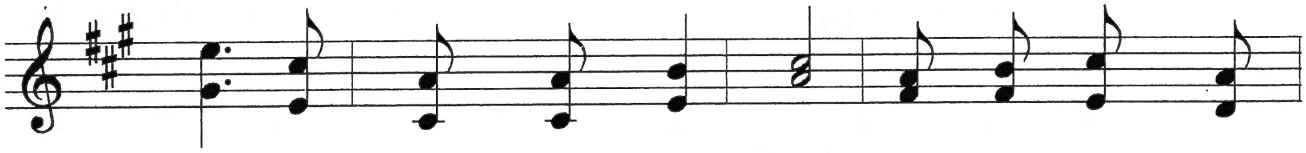

lỗi xúc phạm, Ngài tha thứ. Lập Bí Tích Nhiệm

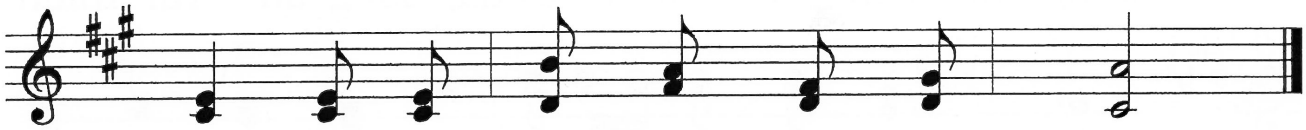

Mầu, để ở với nhân loại khổ đau.

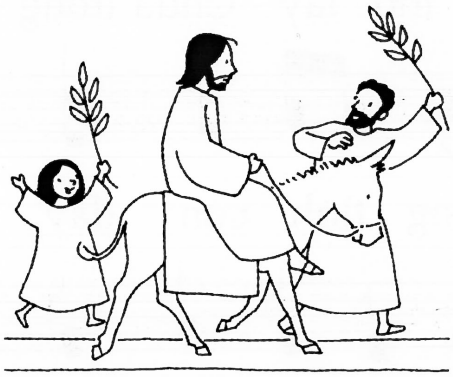

# Suy Tôn Thánh Thể

Lm Thành Tâm

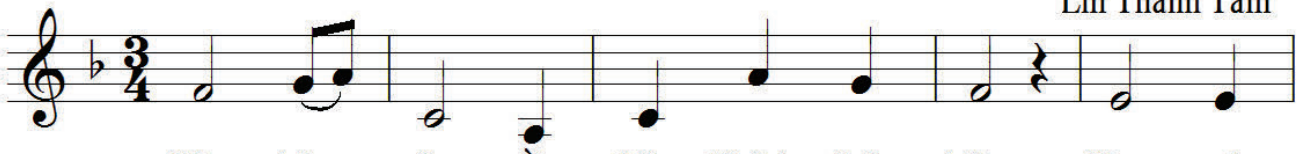

1. Nào hát mừng mầu nhiệm Thánh linh thiêng Vua muôn
2. Ngài hiến mình vì đã quá yêu ta nên sinh
3. Đã đến giờ Ngài dự bữa chia tay như dân
4. Cầm chén rượu Ngài tuyên phán oai nghiêm đây Ta

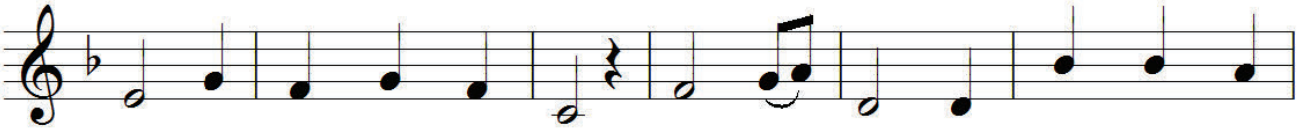

1. dân đã đem trót thân mình. Dâng Máu đào làm lễ tế hy
2. ra bởi Trinh Nữ vẹn toàn. Bao tháng ngày Ngài quảng bá tin
3. xưa tế chiên lúc ban chiều. Chia bánh dùng Ngài nhắn nhủ thiết
4. ban Máu Tân Ước vĩnh tồn. Tuy mắt phàm nhìn chẳng thấy khác

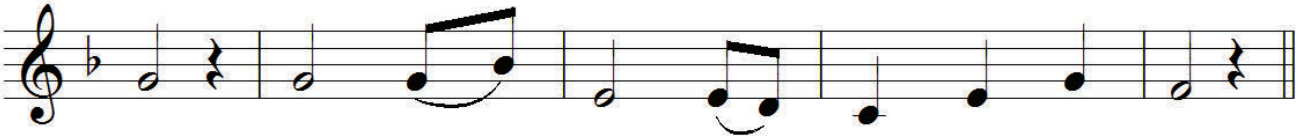

1. sinh nên giá chuộc muôn người trên thế gian.
2. vui cho đến khi Thập hình treo xác thân.
3. tha đây xác Ta lương thần nuôi các ngươi.
4. chi nhưng tin bánh rượu nay thành Thịt Máu thiêng.

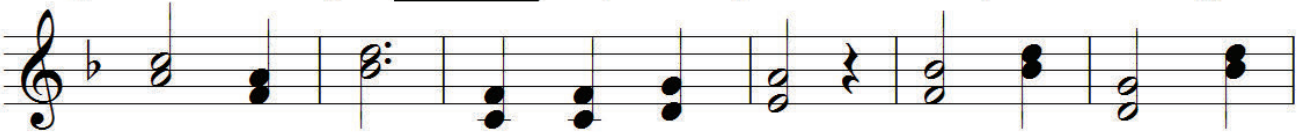

ĐK: Ôi nhiệm tích thật là cao quý con kính thờ Chúa

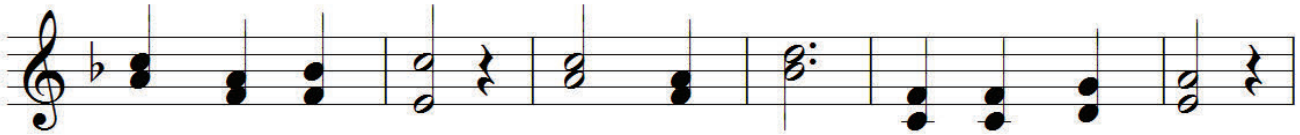

đang ngự nơi đây. Ôi nhiệm tích thật là khôn ví

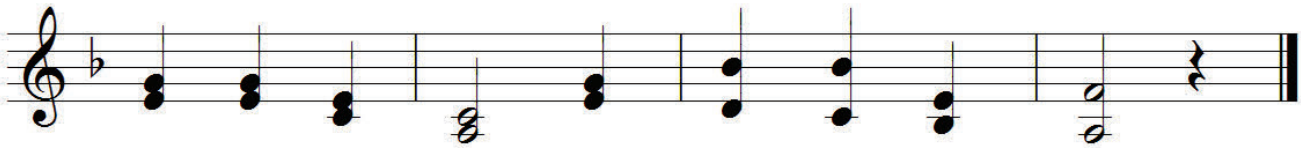

con xin muôn đời ca hát Chúa tình yêu.

NHẬP LỄ

# Nào Ta Hãy Mừng Vui

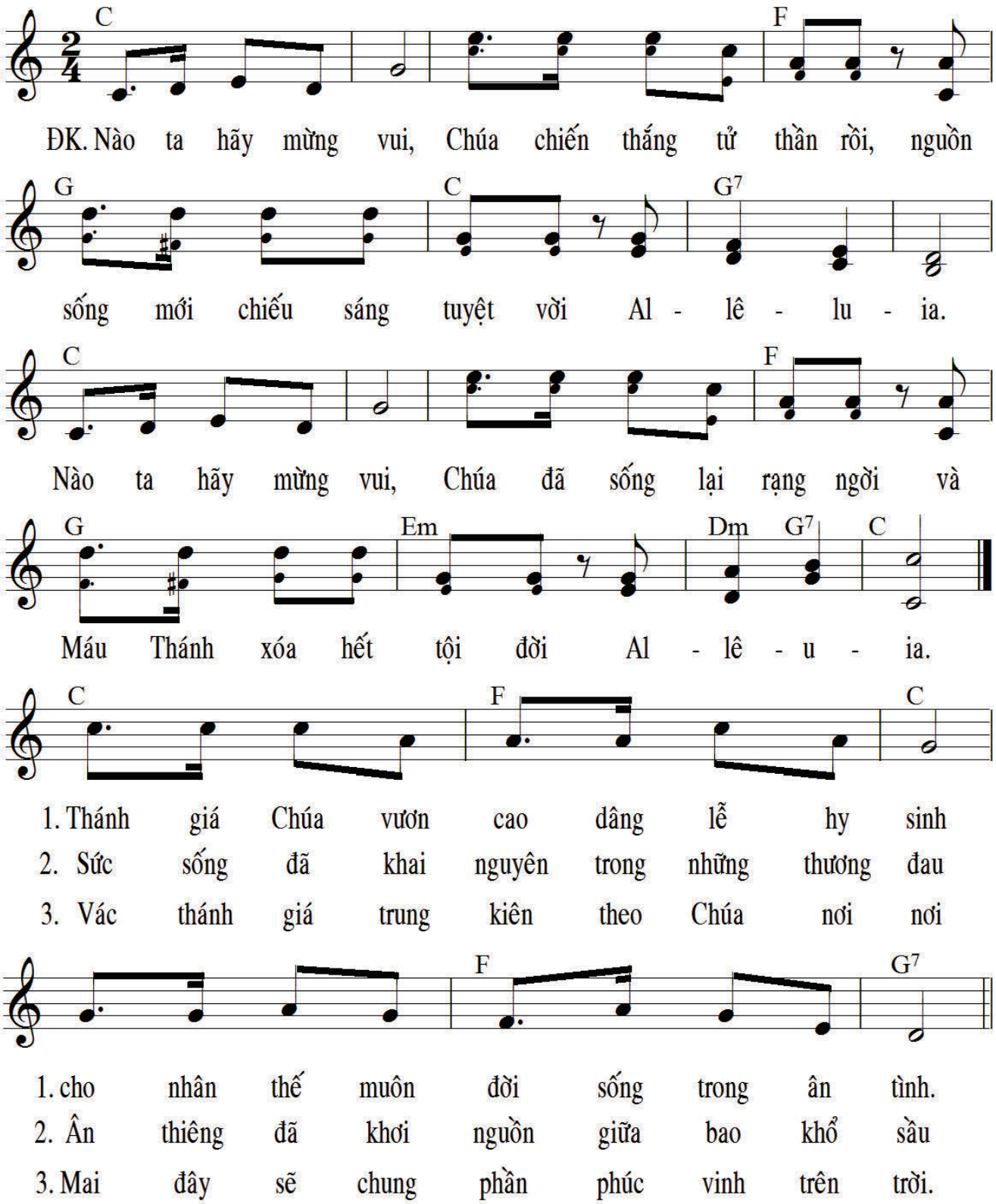

# Tôi đã thấy Nước

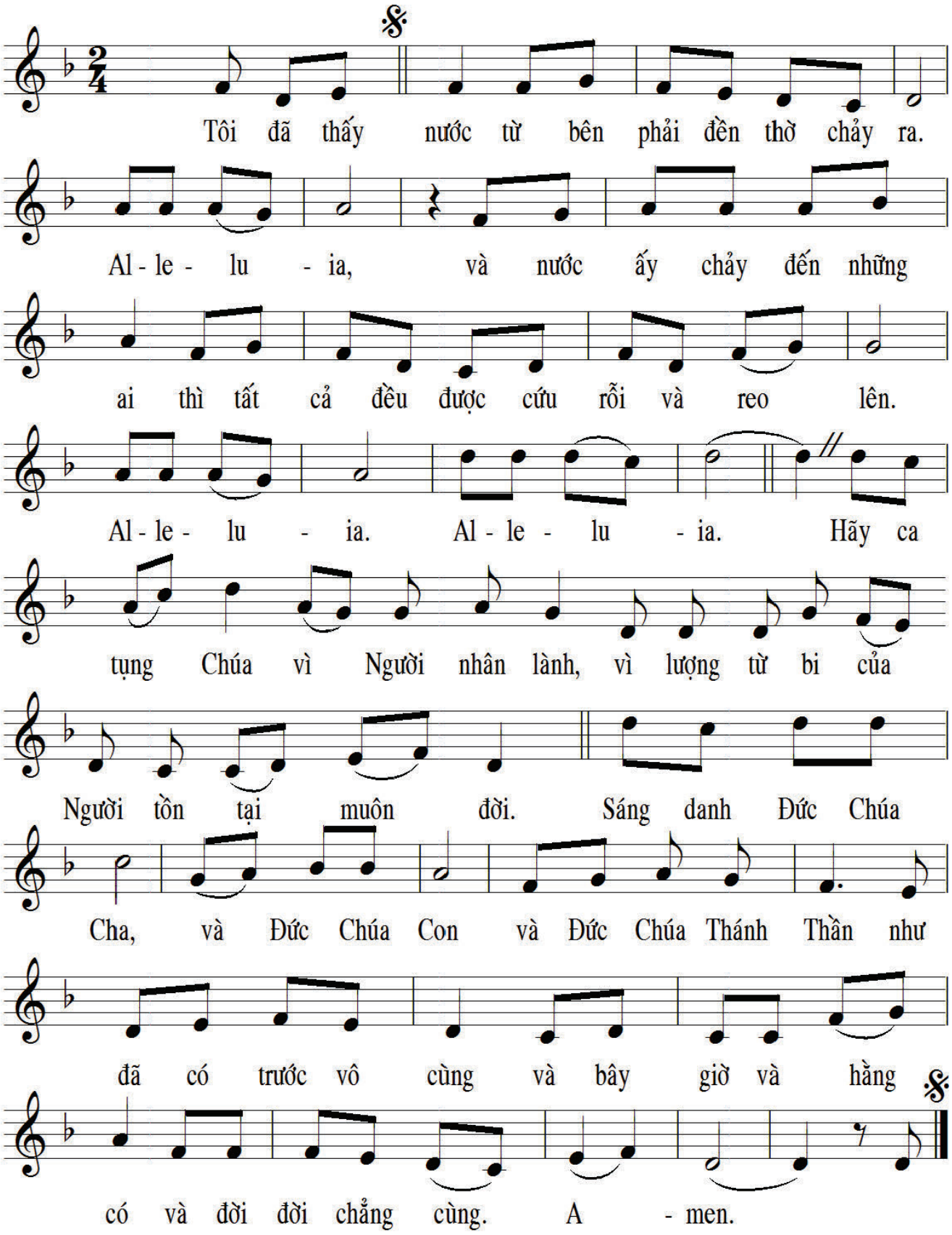

ĐÁP CA

# CHÚA NHẬT PHỤC SINH

Tv 117,1-2.16ab.17.22-23

ĐÂY LÀ NGÀY CHÚA ĐÃ LÀM RA, NÀO TA

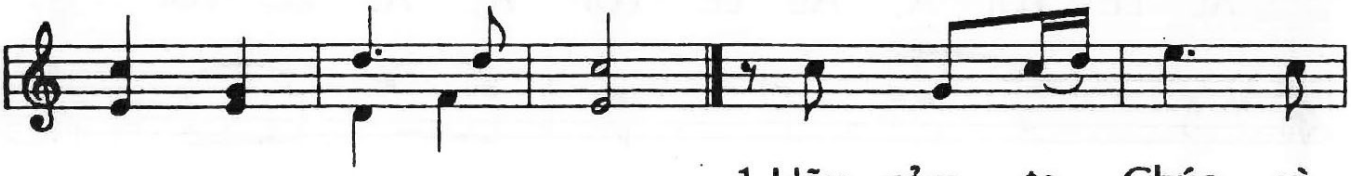

HÃY HỶ HOAN VUI MỪNG

1.Hãy cảm tạ Chúa vì
2.Uy lực tay Chúa, kìa
3.Chính thật viên đá thợ

1.Chúa nhân từ. Mãi muôn ngàn đời, Chúa vẫn trọn tình
2.cánh tay uy quyền. Tay mặt của Người cất nhắc dìu tôi
3.xây đã loại trừ. Nay đã trở thành đá góc tòa nhà

1.thương. Nào Is ra el hãy nói lên rằng: "Muôn ngàn
2.lên. Này tôi không chết nên sẽ loan truyền những công
3.cao, Việc này do Chúa ôi quá diệu kỳ, rất lạ

1.đời, Chúa vẫn trọn tình thương.
2.việc tay Chúa đã làm nên.
3.lùng trước mắt của toàn dân.

CA TIẾP LIÊN

# Hoan Ca Phục Sinh

*Hùng Lân*

A. Bà Ma - ri - a ơi, trên đường Bà thấy những
B. Ngợi khen Vua Ki - tô, sống lại và ra khỏi

A. Bà Ma - ri - a ơi trên
B. Ngợi khen Vua Ki - tô, sống

gì, trên đường Bà thấy những gì. Xin
mồ. Tin Mừng vượt qua đây rồi. Phúc

đường Bà thấy những chi, những gì những gì, xin
lại và ra khỏi mồ. Tin Mừng về rồi hạnh

kể cho chúng tôi nghe, xin kể cho chúng tôi nghe.
trường sinh đến ai ơi, phúc trường sinh đến ai ơi.

kể chúng tôi nghe, xin kể chúng tôi nghe.
phúc đến ai ơi. Hạnh phúc đến ai ơi.

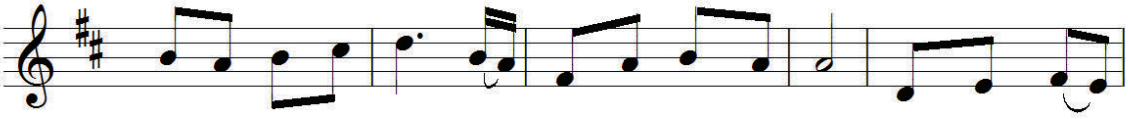

1. Tôi là tôi đã thấy nấm mồ của Đức Ki Tô. Người đã sống

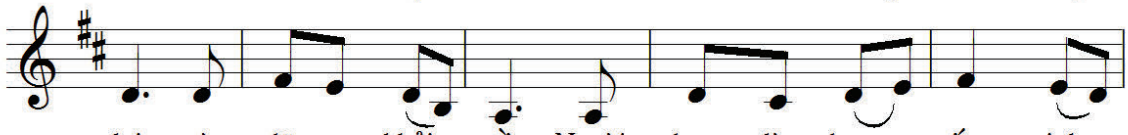

lại và đã ra khỏi mồ. Người đang là đang sống vinh

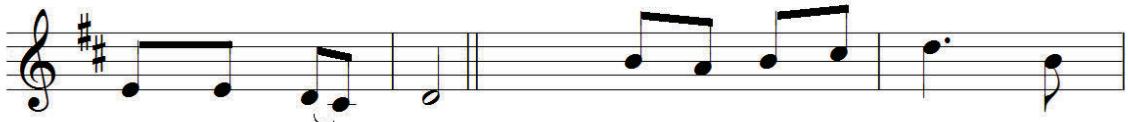

quang sống vinh quang. (A) 2. Tôi là tôi đã thấy Chiên

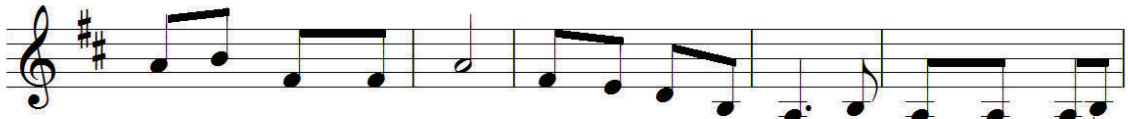

Con cứu chuộc đoàn chiên. Đức Ki - tô vô tội, đã hòa giải tội

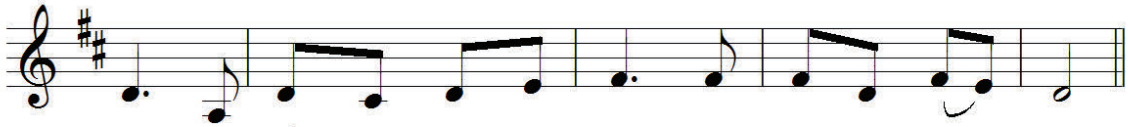

nhân, hòa giải tội nhân với Chúa, với Chúa là Chúa Cha.(A)

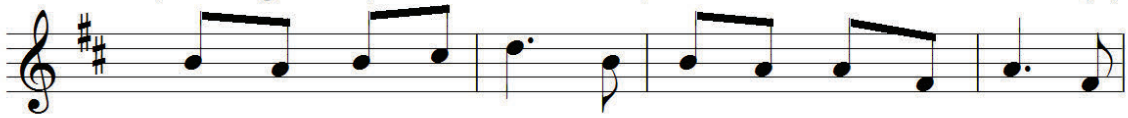

3. Tôi là tôi đã thấy sống chết giao tranh cùng nhau. Trong

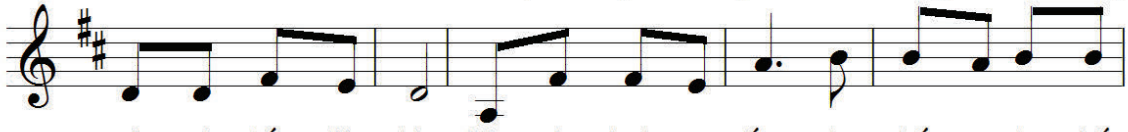

một cuộc đấu diệu kỳ. Và tướng lãnh sự sống, đã chết tuy đã chết

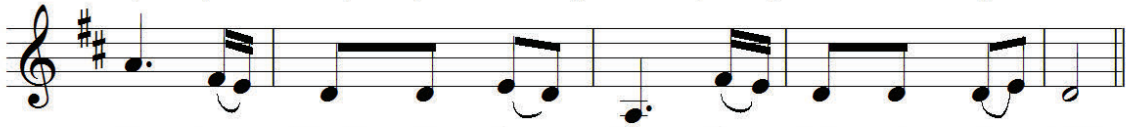

đi, nhưng Người đã sống lại, sống lại mà trị vì:(B)

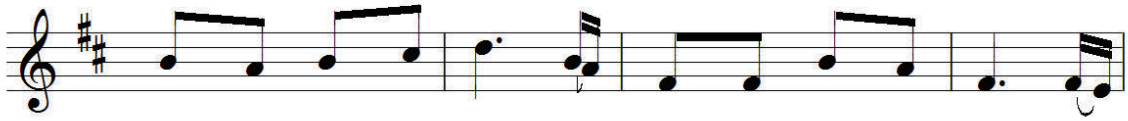

4. Tôi là tôi đã thấy Thiên Thần làm chứng tỏ tường khăn

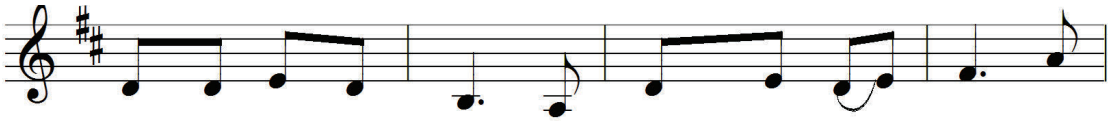

liệm và y phục Người còn nguyên trong mồ đá. Nhưng

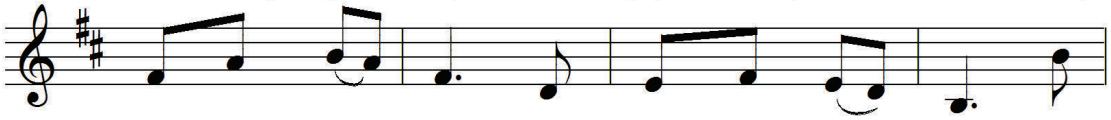

Người đã sống lại và đi trước chư vị. Đến

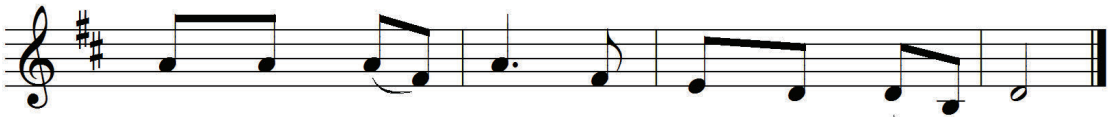

Ga - li - lê - a, đến Ga - li - lê - a. (B)

# ALLELUIA

ICr 5,7b-8a

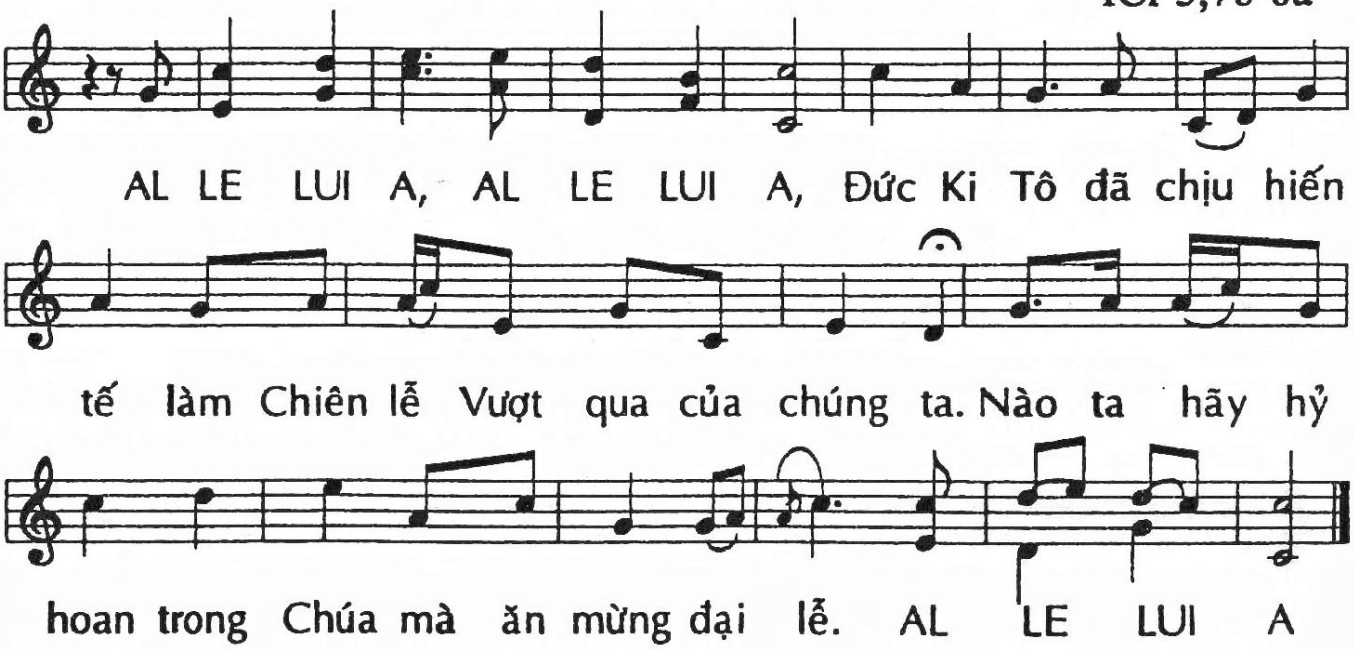

DÂNG LỄ

# TIẾN CA PHỤC SINH

*Vũ Đình Ân*

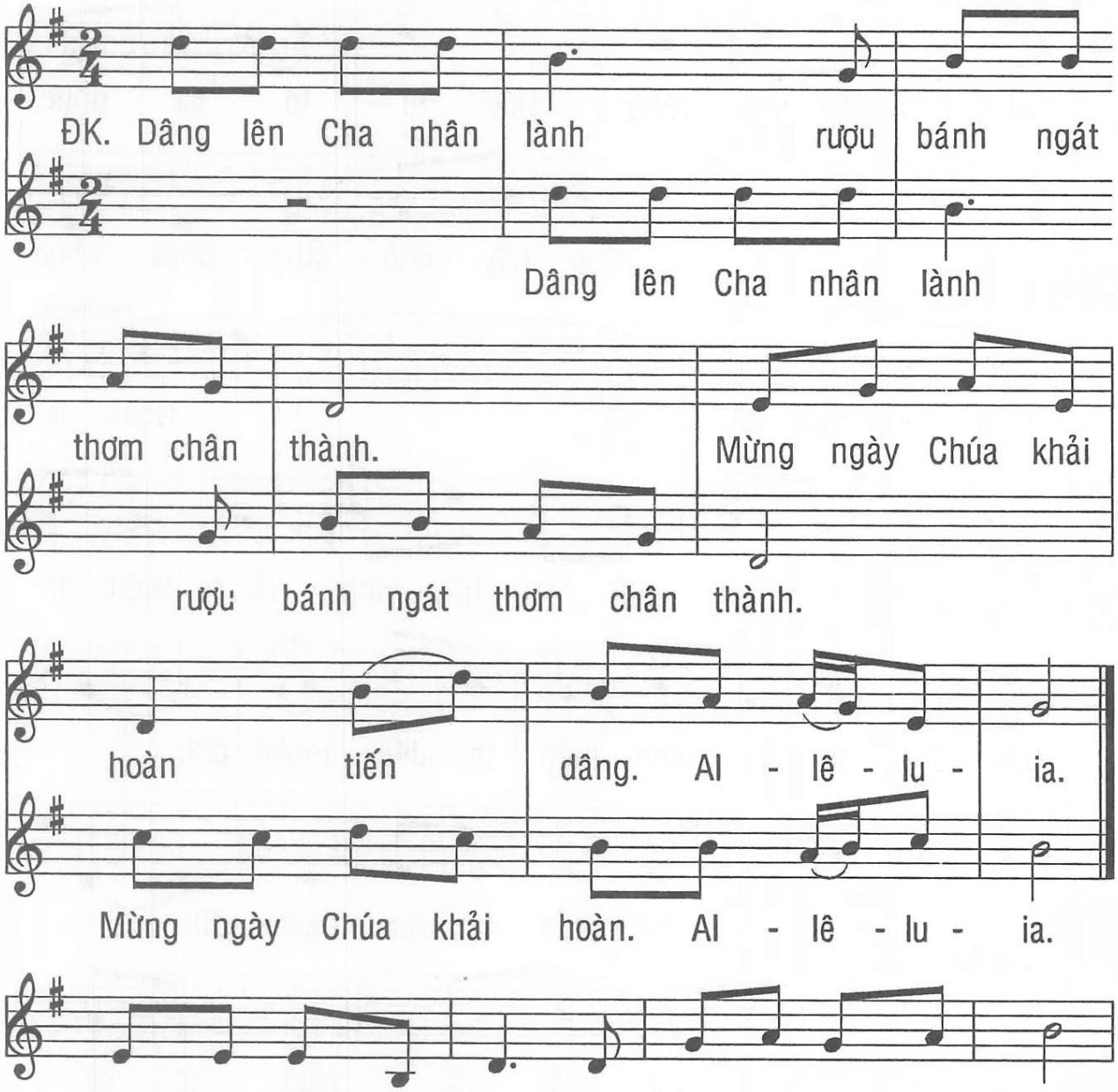


1. Dâng lên Cha toàn năng, ngàn lời ca hòa thương mến.
2. Dâng lên Cha toàn năng, này rượu nho cùng bánh miến.
3. Dâng lên Cha toàn năng, ngàn hy sinh và yêu mến.

Loan tin vui phục sinh, ngợi khen Chúa bao hiển vinh.
Bao lao công ngày qua, cùng khúc hát khen tình Cha.
Xin Cha thương nhận cho, cùng với bánh thơm rượu ngon.

HIỆP LỄ

# CHÚA ĐÃ SỐNG LẠI

*Nguyễn Duy*

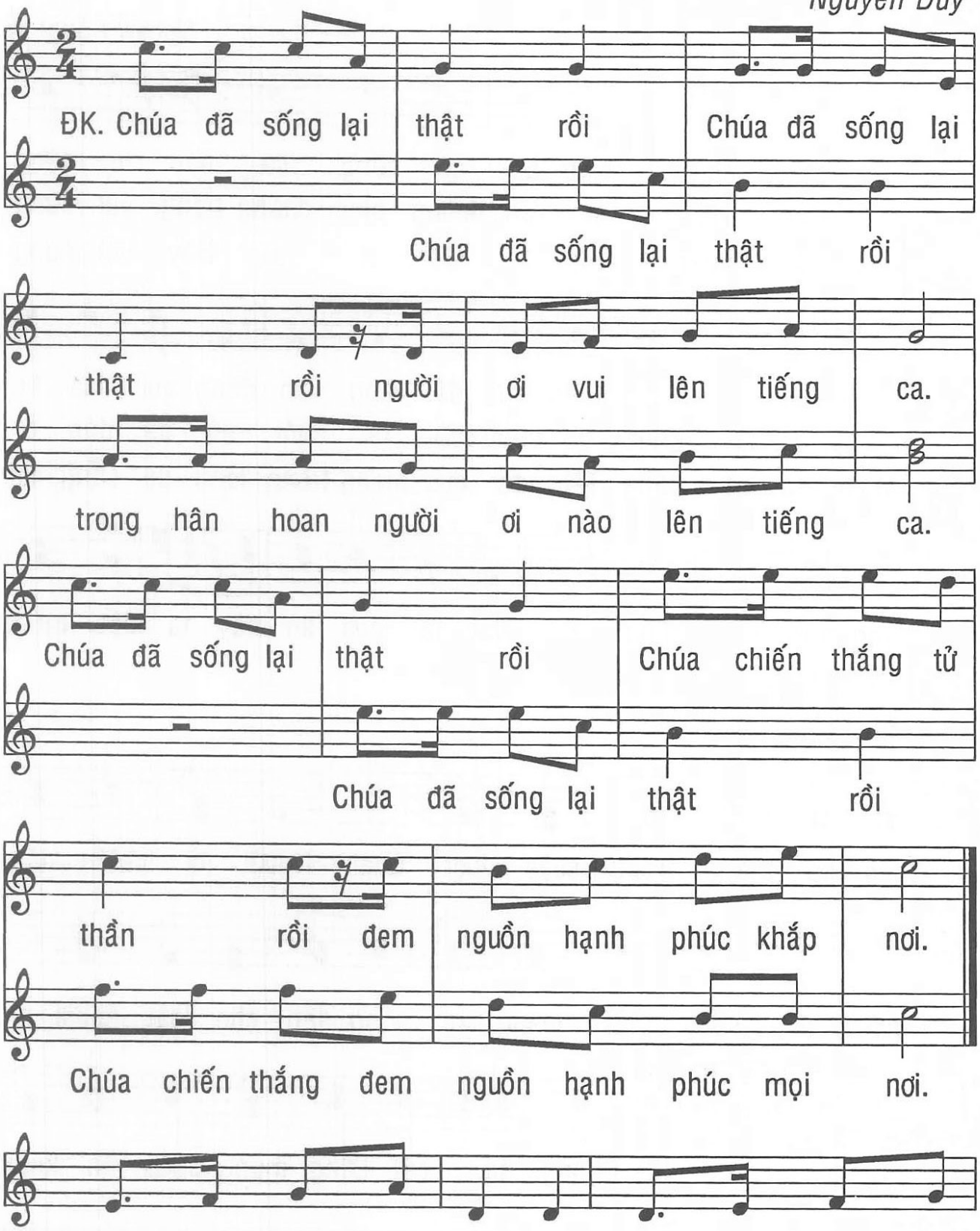


1. Vì đêm qua đã tàn rồi giờ vinh quang Chúa
2. Nguồn ân thiêng Chúa dạt dào tình yêu ơi quá
3. Họp nhau đây những đoàn người từ muôn phương đến
4. Hằng theo chân Chúa mọi ngày đường thương đau dẫu

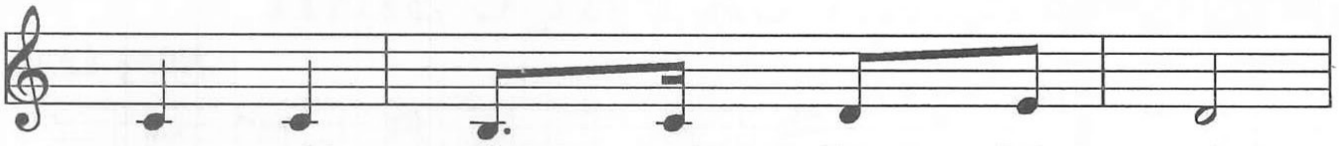

rạng ngời ngày tươi lên ánh vui.
nhiệm mầu Ngài chịu bao đớn đau.
mừng Ngài mừng Chiên Con hiển vinh.
còn dài nguyện thề đâu dám phai.

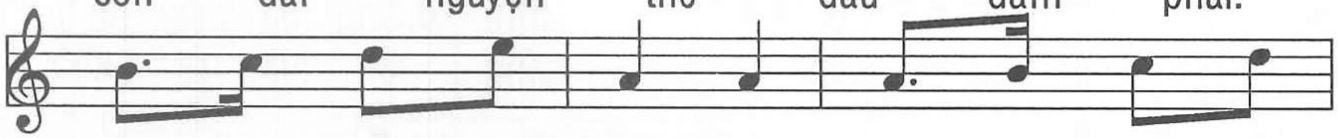

Hồng ân Thiên Chúa tuyệt vời Ngài ban cho khắp
Để cho nhân thế khổ sầu hưởng niềm vui sống
Lời hoan ca rất đậm tình đoàn con dâng tấm
Vì hy sinh vác thập hình để mai sau sống

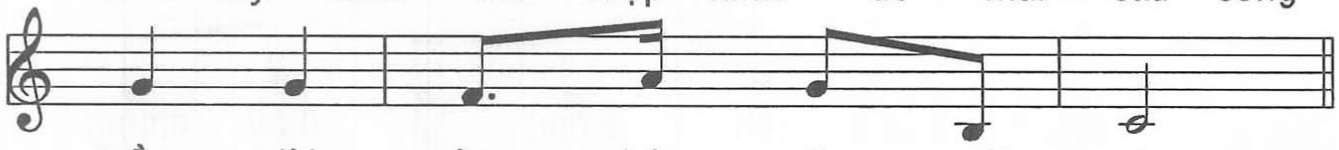

trần đời mừng hát đi người ơi.
ngọt ngào hạnh phúc mãi ngàn sau.
lòng thành hoà khúc ca trường sinh.
trọn tình cùng Chúa trong hiển vinh.

KẾT LỄ

# Chúa Phục Sinh

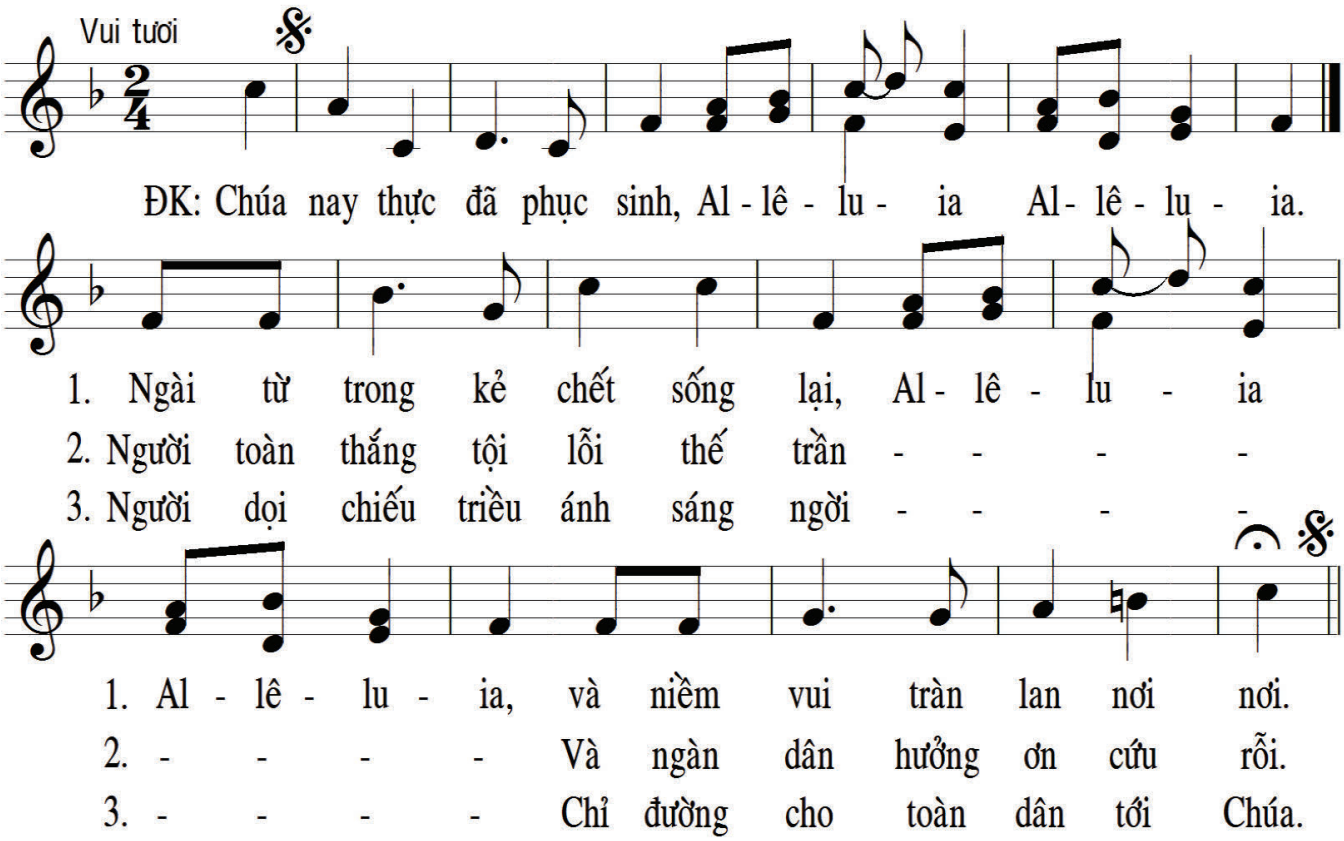

# Thánh, thánh, thánh

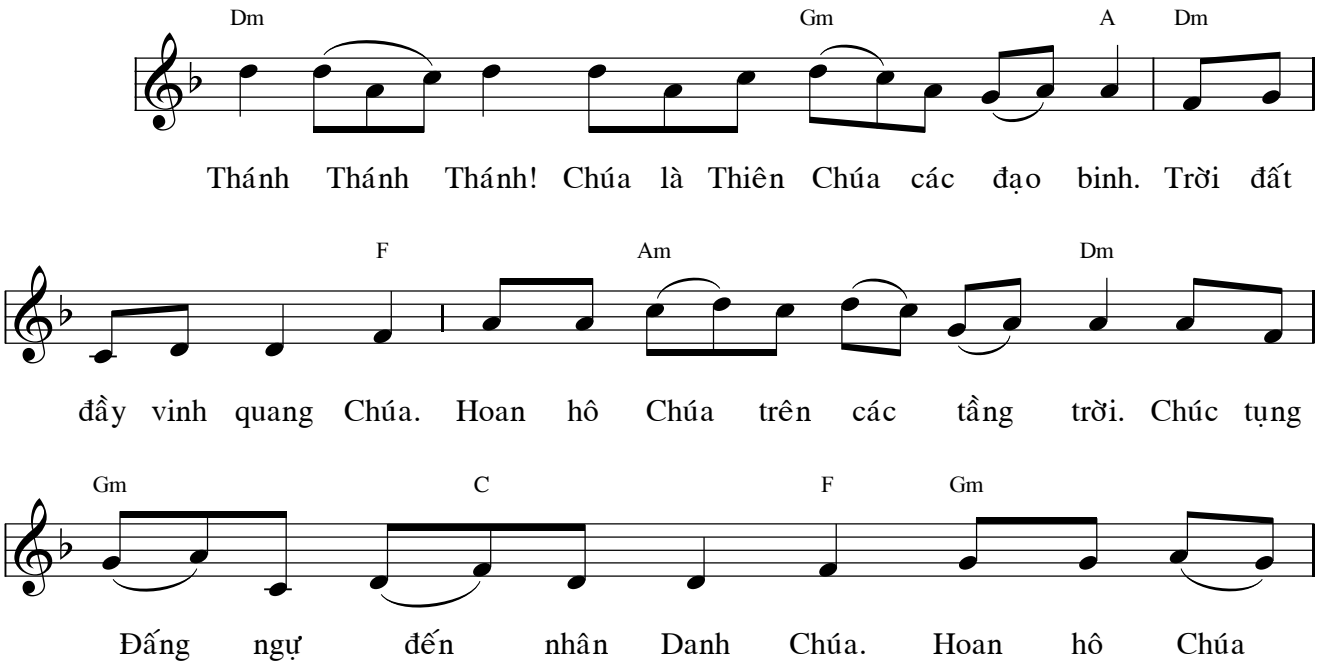


# Lạy Chiên Thiên Chúa

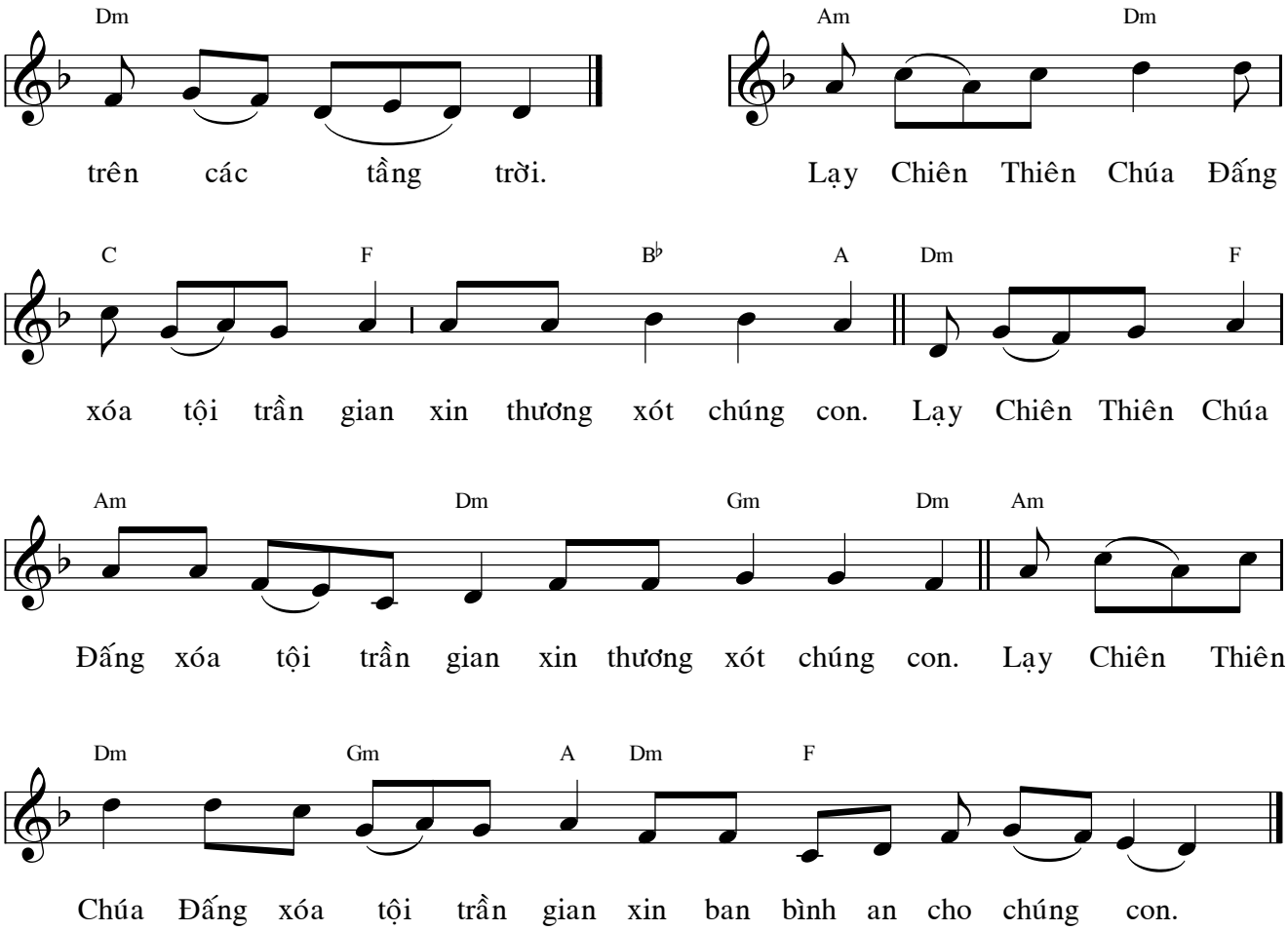

# Kinh thương xót

*Đã sửa theo bản dịch năm 2005 của UBPT*

Lưu ý: Xin hát đúng nốt Si và Si giáng

GM Nguyễn Văn Hòa

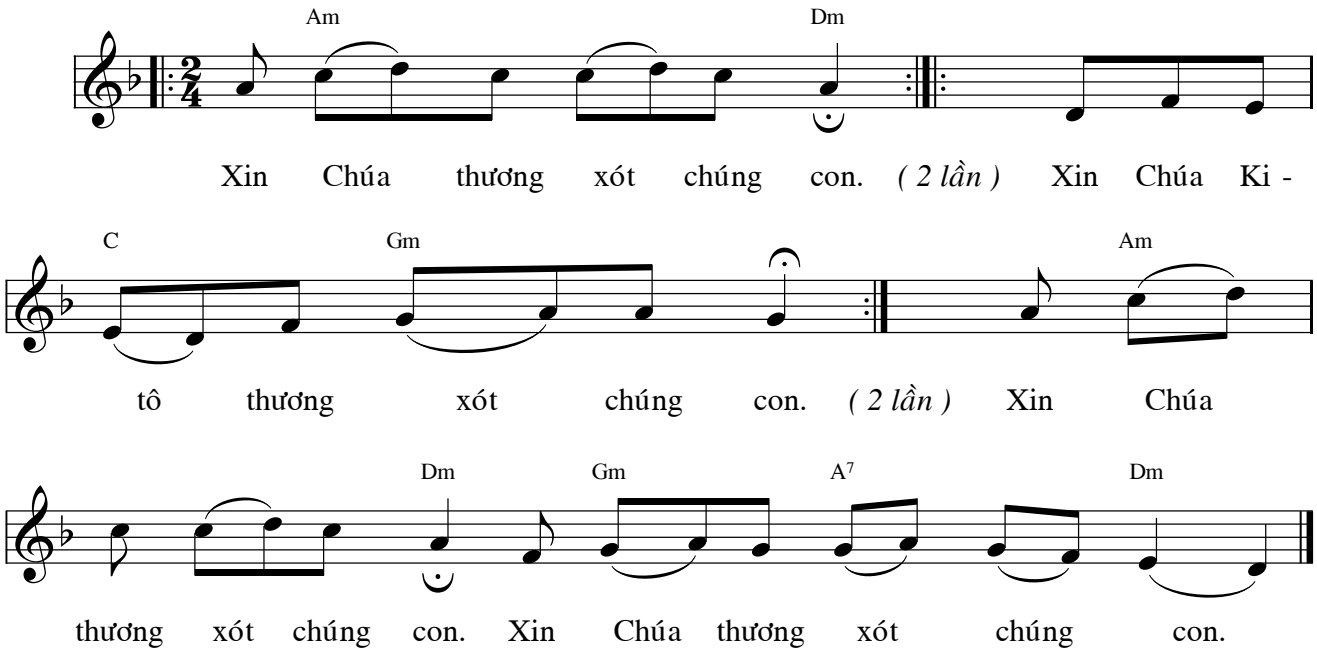


# Kinh vinh danh

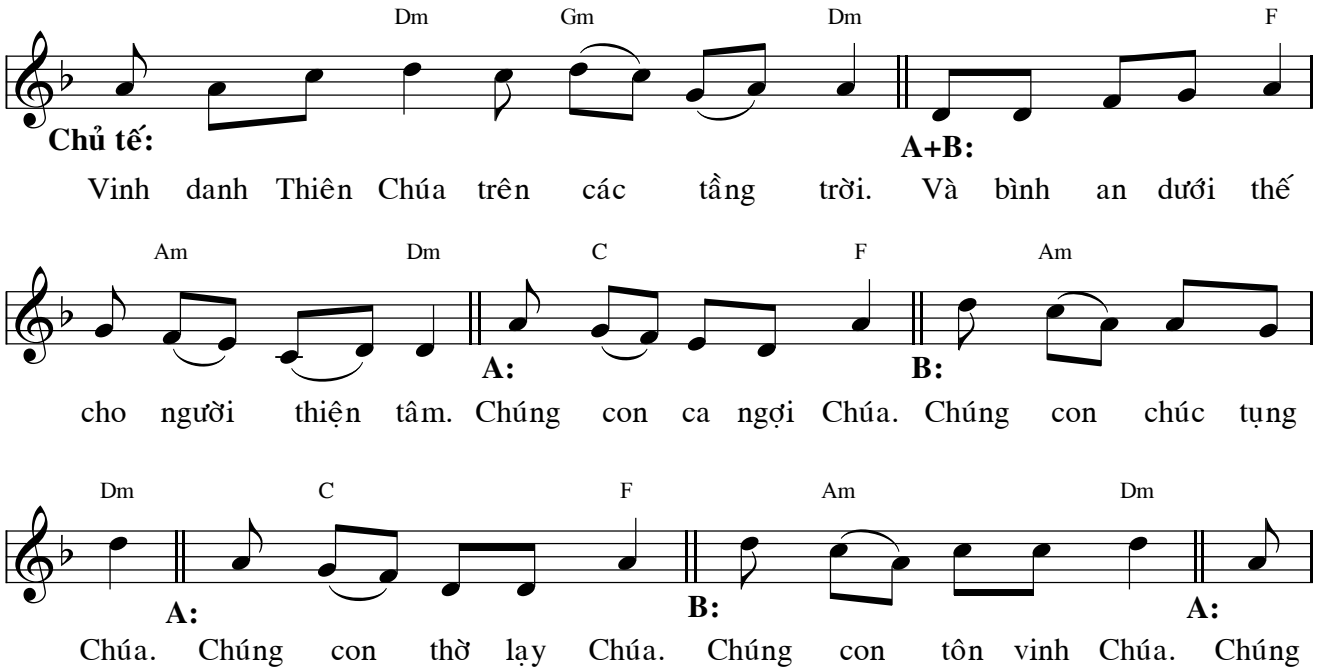

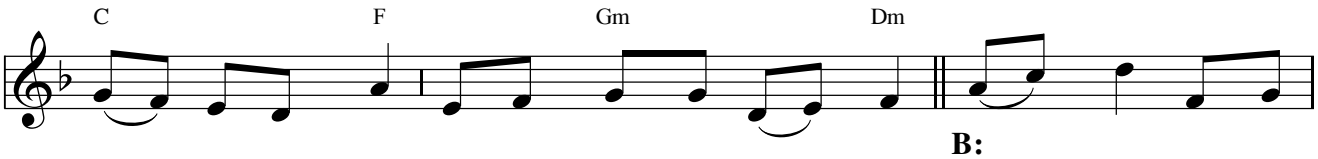


con cảm tạ Chúa vì vinh quang cao cả Chúa. Lạy Chúa là Thiên

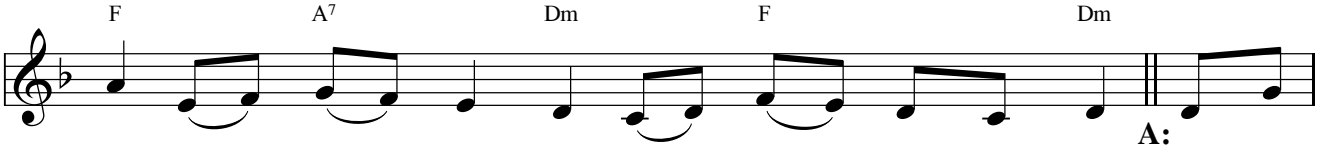


Chúa là Vua trên trời là Chúa Cha toàn năng. Lạy Con

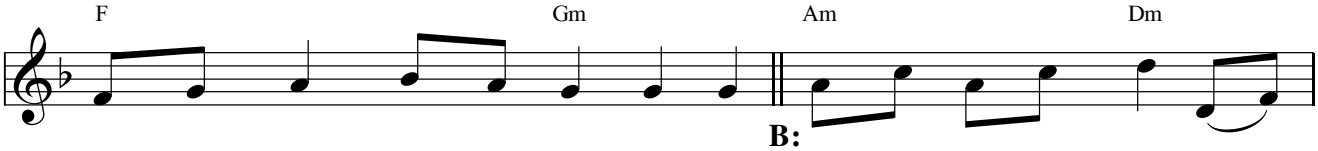


Một Thiên Chúa, Chúa Giê - su Ki - tô. Lạy Chúa là Thiên Chúa là

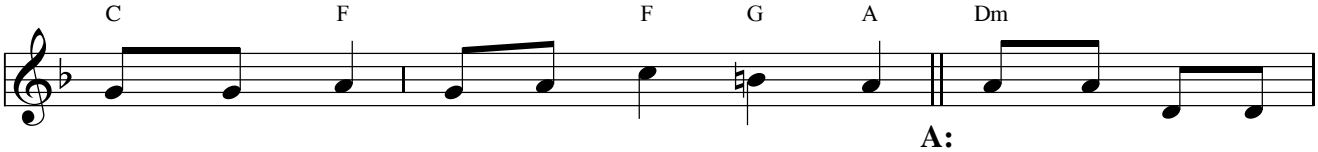


Chiên Thiên Chúa là Con Đức Chúa Cha. Chúa xóa tội trần

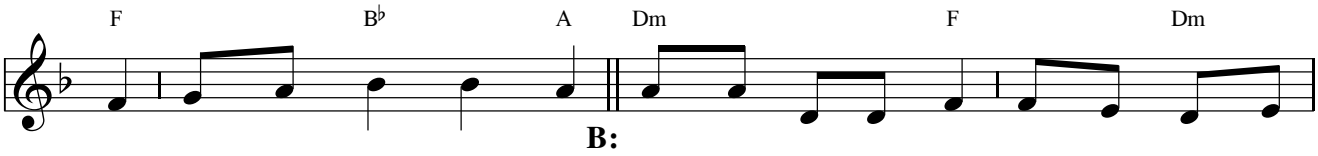


gian xin thương xót chúng con. Chúa xóa tội trần gian xin nhậm lời chúng

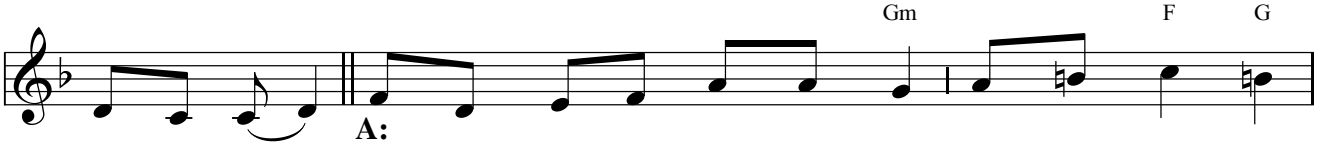


con cầu khẩn. Chúa ngự bên hữu Đức Chúa Cha xin thương xót chúng

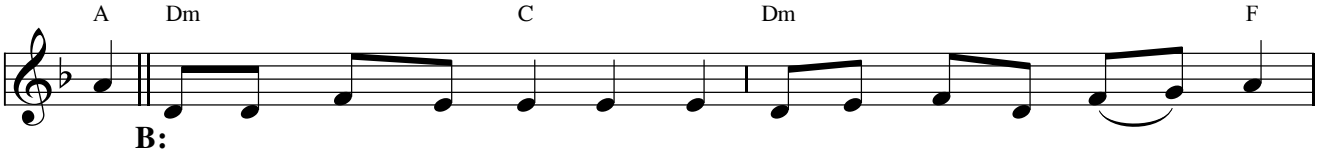


con. Vì lạy Chúa Giê - su Ki - tô chỉ có Chúa là Đấng Thánh

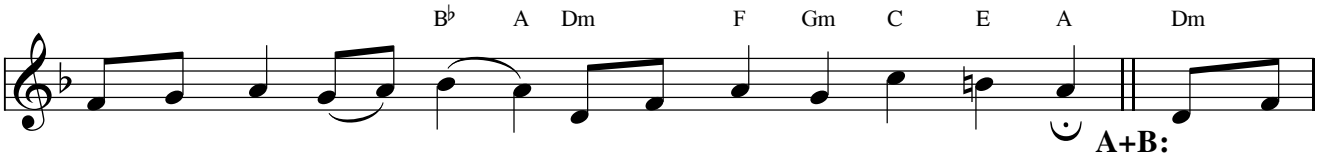


chỉ có Chúa là Chúa. Chỉ có Chúa là Đấng Tối Cao. Cùng Đức

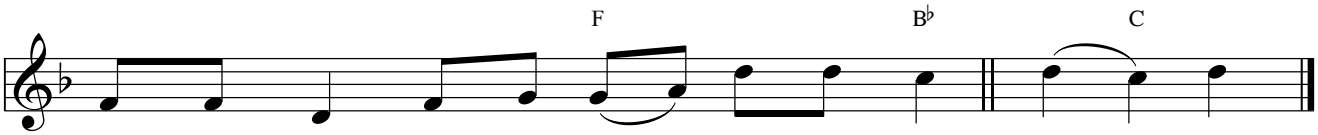


Chúa Thánh Thần trong vinh quang Đức Chúa Cha. A - men!

***Chủ tế:*** Chính nhờ Người, với Người và trong Người, Mà mọi danh dự và vinh quang đều qui về Chúa Là Cha toàn năng, trong sự hợp nhất của Chúa Thánh Thần đến muôn đời. ***CĐ: AMEN***

# KINH LẠY CHA

Kym Thanh

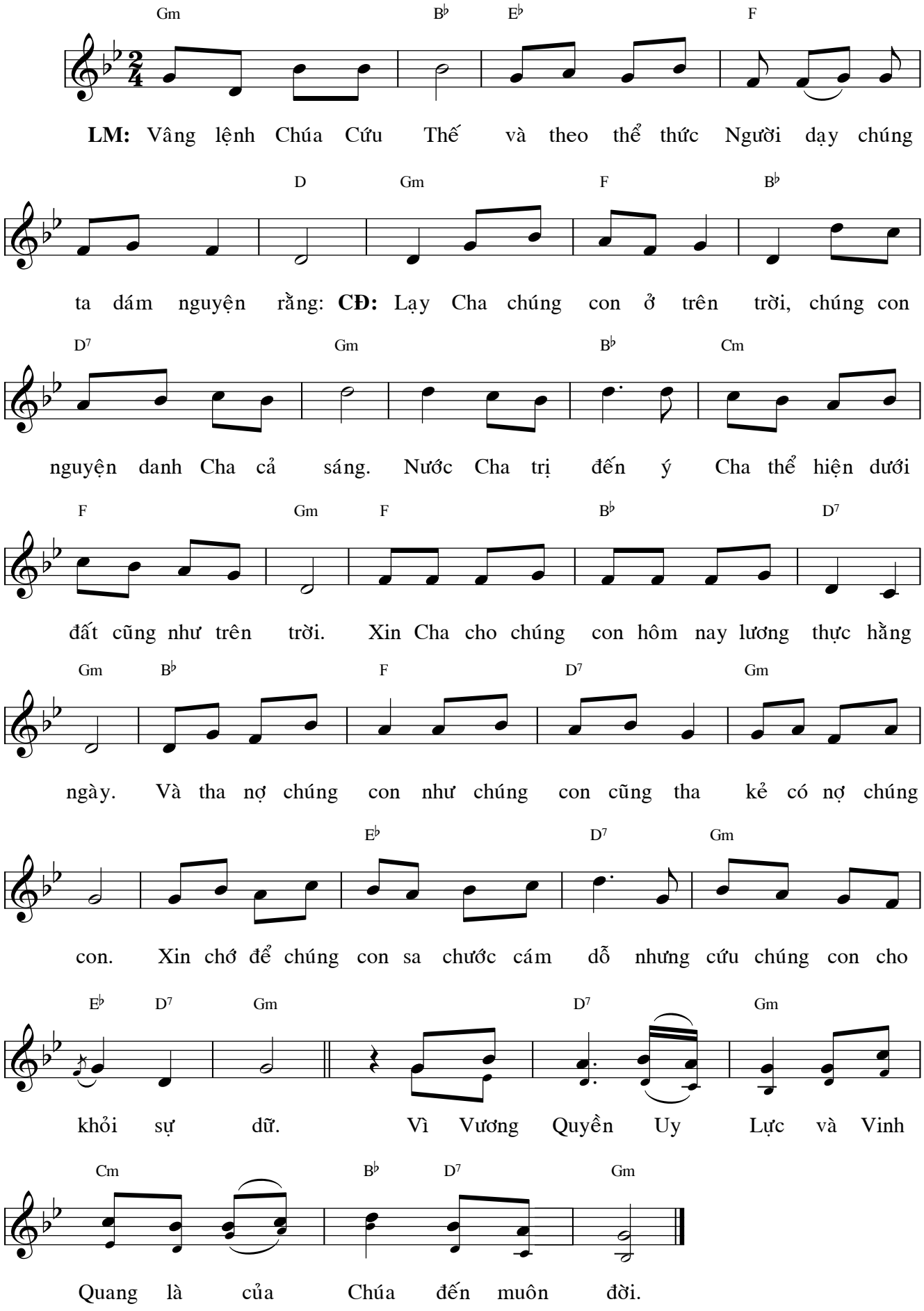

# Suy Tôn Thánh Thể

Lm Thành Tâm

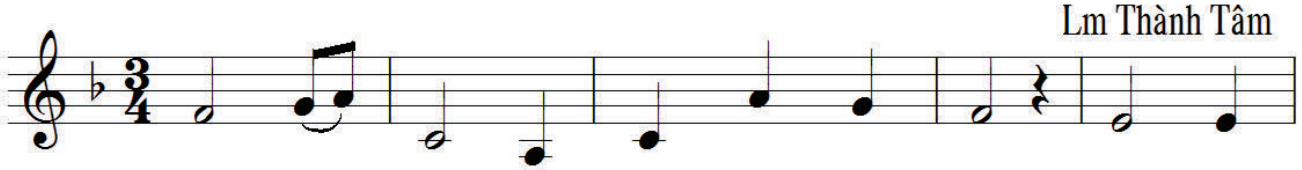

1. Nào hát mừng mầu nhiệm Thánh linh thiêng Vua muôn
2. Ngài hiến mình vì đã quá yêu ta nên sinh
3. Đã đến giờ Ngài dự bữa chia tay như dân
4. Cầm chén rượu Ngài tuyên phán oai nghiêm đây Ta

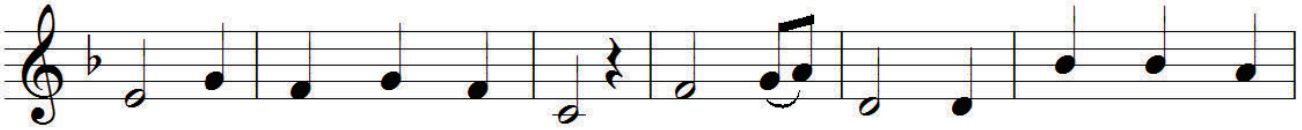

1. dân đã đem trót thân mình. Dâng Máu đào làm lễ tế hy
2. ra bởi Trinh Nữ vẹn toàn. Bao tháng ngày Ngài quảng bá tin
3. xưa tế chiên lúc ban chiều. Chia bánh dùng Ngài nhắn nhủ thiết
4. ban Máu Tân Ước vĩnh tồn. Tuy mắt phàm nhìn chẳng thấy khác

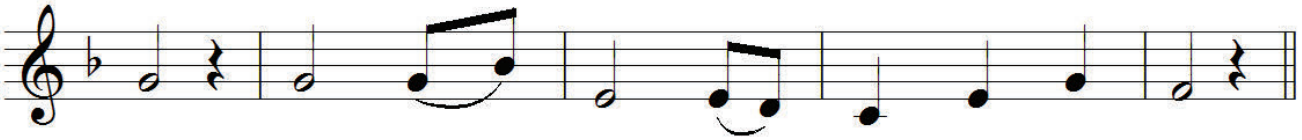

1. sinh nên giá chuộc muôn người trên thế gian.
2. vui cho đến khi Thập hình treo xác thân.
3. tha đây xác Ta lương thần nuôi các ngươi.
4. chi nhưng tin bánh rượu nay thành Thịt Máu thiêng.

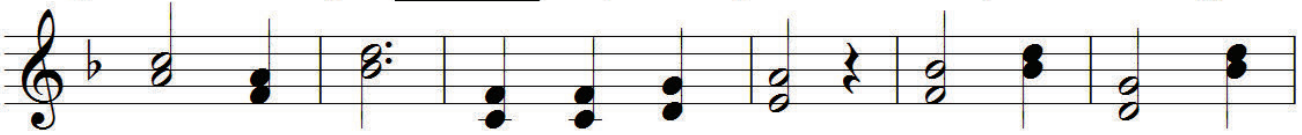

ĐK: Ôi nhiệm tích thật là cao quý con kính thờ Chúa

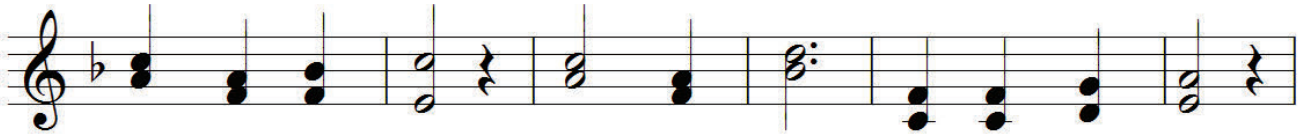

đang ngự nơi đây. Ôi nhiệm tích thật là khôn ví

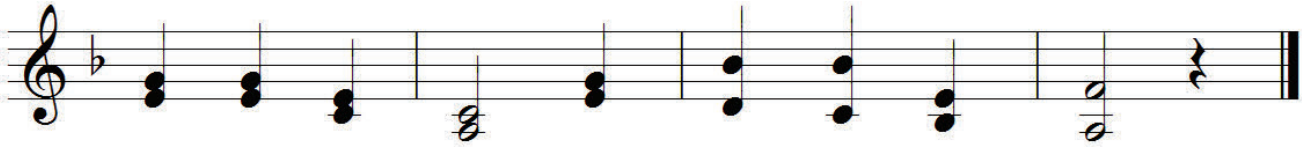

con xin muôn đời ca hát Chúa tình yêu.

# CON TIN KÍNH TÔN THỜ

*Huy Hoàng*

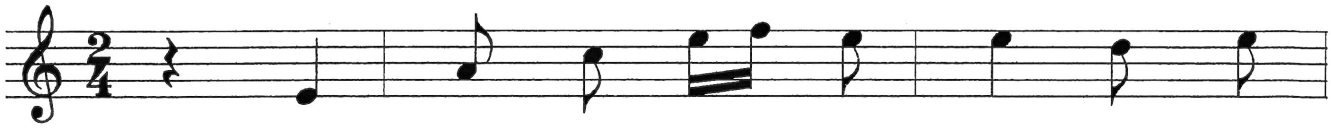

1. Dạt dào tình Chúa yêu con, ôi Thánh
2. Trọn đời Ngài đã hy sinh, cho thế

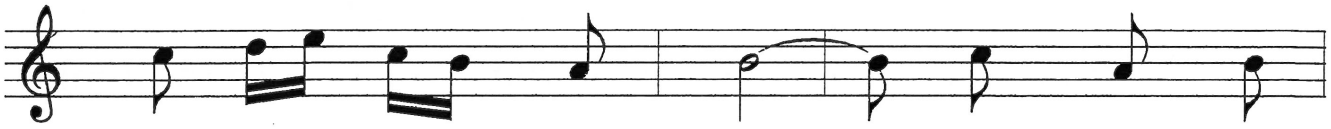

1. Thể suối nguồn hồng ân. Chúa vì yêu
2. trần phúc ân trường sinh. Tháng ngày dương

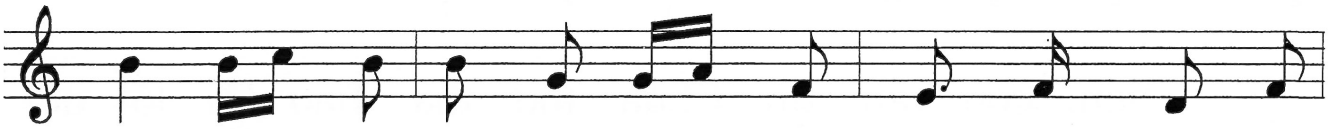

1. con, đã sinh ra trong cảnh nghèo nàn, Chúa vì yêu
2. gian Chúa loan tin bình an cho đời, loan truyền tin

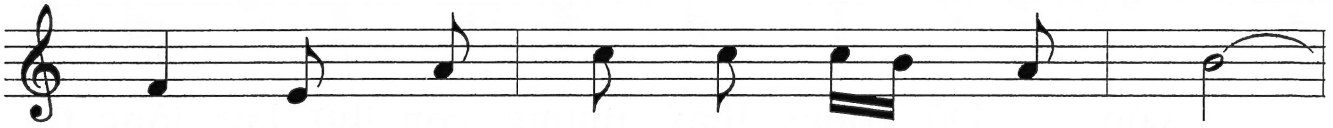

1. con, đà mang lấy kiếp sống phàm nhân!
2. vui, nguồn hạnh phúc đến khắp mọi nơi.

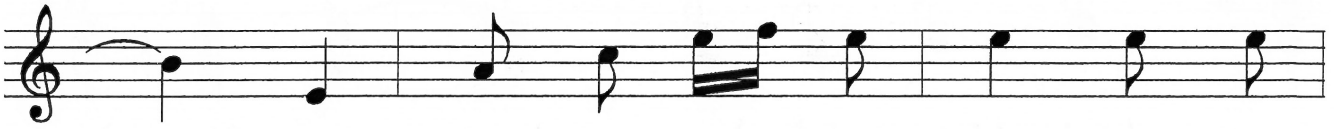

1. Để còn luôn ở bên con, Chúa đã
2. Tình Ngài ôi quá bao la, mãi sáng

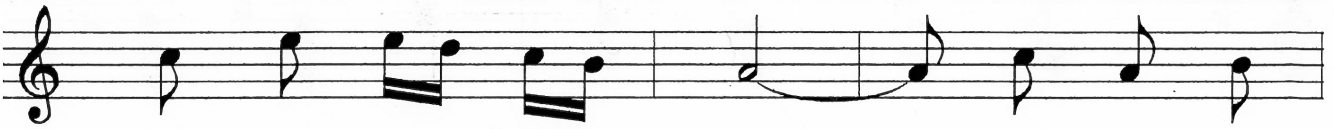

1. lập Bí Tích nhiệm mầu. Chúa vì yêu
2. ngời dẫn lối muôn người, bước về quê

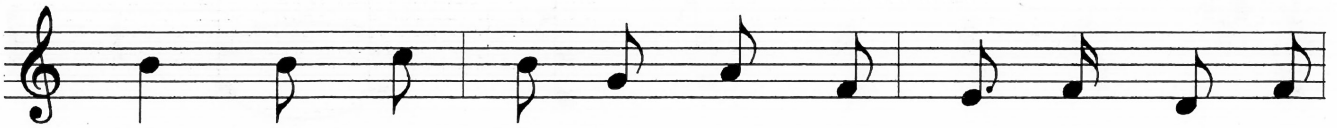

1. thương, trao chúng con Thịt Máu của Ngài, phút này con
2. hương, nơi dấu yêu tình Chúa ngập tràn, con lặng tâm

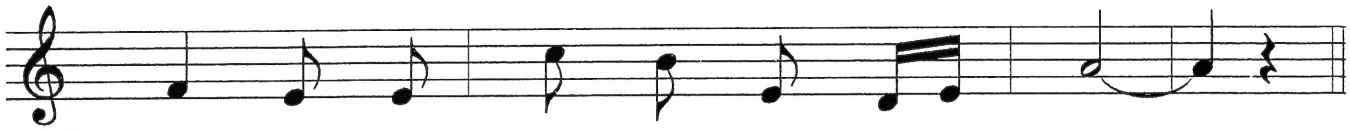

**1.** xin thờ lạy Chúa, ôi tình thẳm sâu!
**2.** suy, thờ lạy Chúa, ôi tình thẳm sâu!

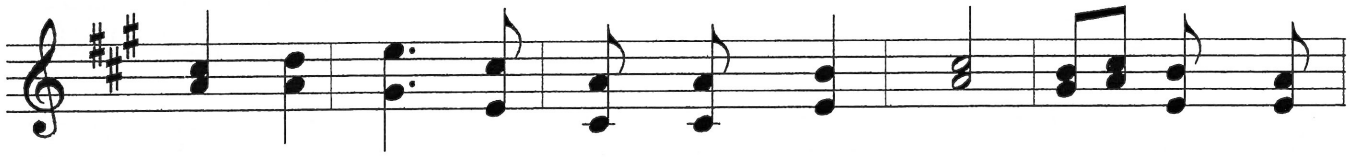

**ĐK:** Con tin kính tôn thờ Mình Máu Chúa. Đã yêu nhân

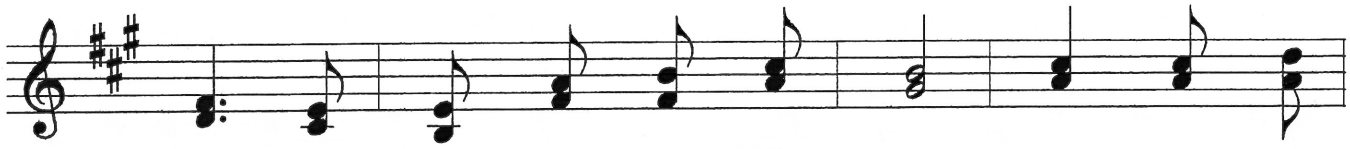

loại, trọn đời Ngài vẫn mến yêu. Bao nhiêu tội

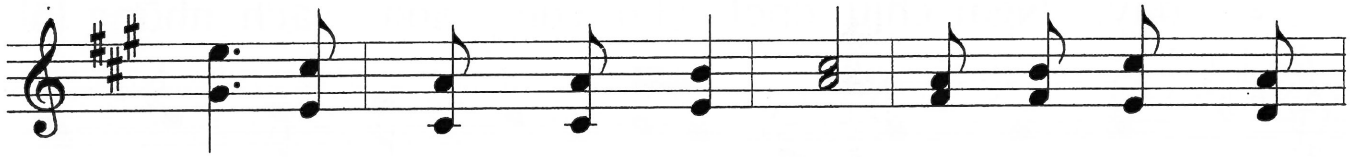

lỗi xúc phạm, Ngài tha thứ. Lập Bí Tích Nhiệm

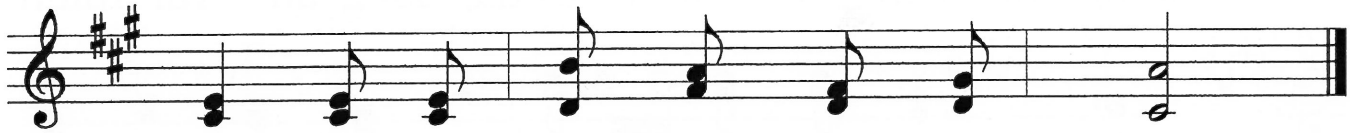

Mầu, để ở với nhân loại khổ đau.

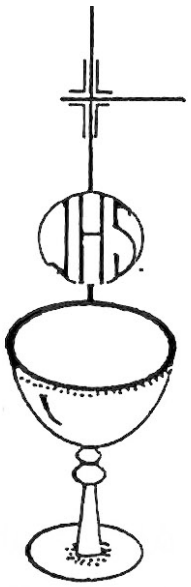


# CON KÍNH THỜ

*Huy Hoàng*

ĐK: Con kính thờ lạy Chúa trong Bí Tích Tình Yêu tuyệt vời.

Con kính thờ lạy Chúa trong Bí Tích Nhiệm Mầu Cực Thánh

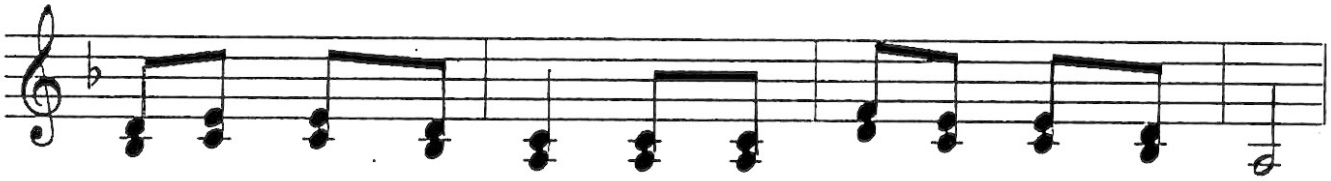

Vì yêu thương nhân loại, Ngài nhận lấy đau thương khổ hình.

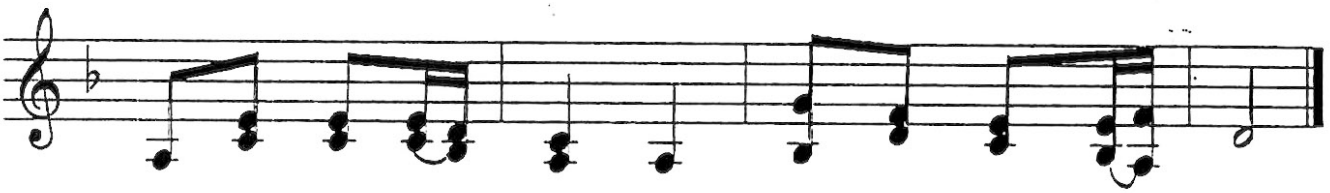

Vì yêu con hết tình, Ngài hiến dâng mạng sống mình.

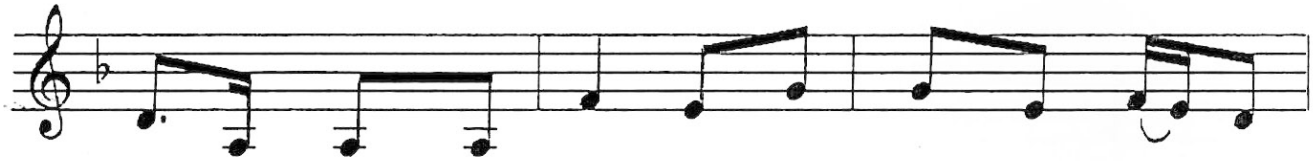

1. Xin thề nguyền cùng Chúa dù đau thương con vẫn chọn
2. Con thờ lạy cảm mến, Mình Máu Chúa ngự trên bàn
3. Cao vời vời tình Chúa, nào ai đâu hiểu thấu ngọn

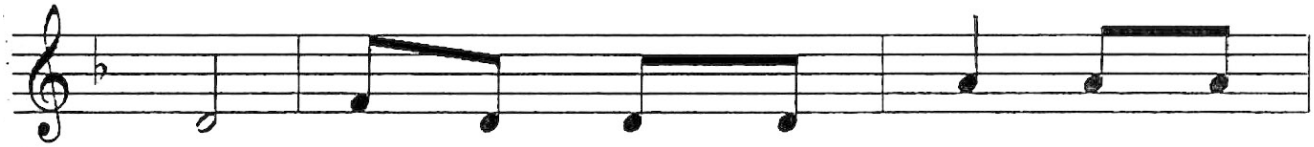

1. Ngài. Xin trọn đời thờ Chúa, dù Thập
2. thờ. Chính vì tình Ngài yêu, mà nhận
3. nguồn. Thương loài người tội lỗi, mà chịu

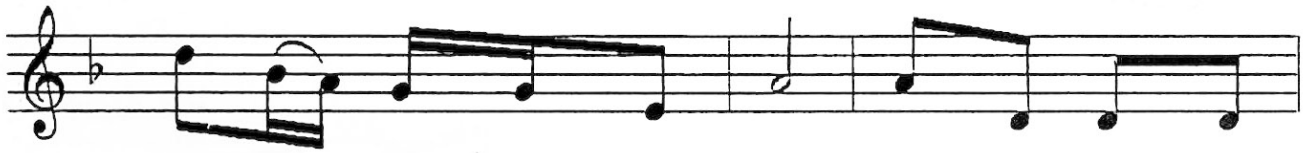

1. Giá mỗi ngày đang chờ con. Đáp đền tình Ngài
2. lấy khổ hình thay người thế. Chúa còn ở cùng
3. chết khổ sầu trên Thập Giá. Chúa trọn vẹn quyền

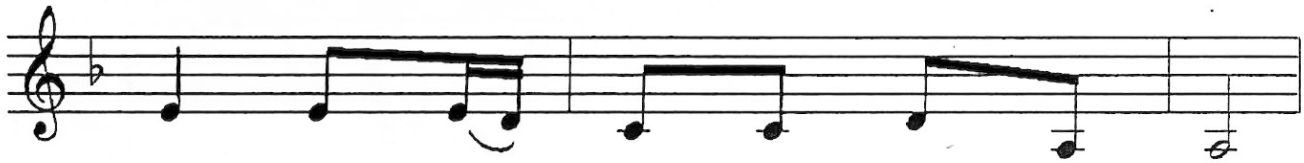

1. yêu, xin mỗi ngày cùng Chúa vào đời.
2. con, trong phép lạ rượu bánh nhiệm mầu.
3. năng, không thêm gì dù con thờ Ngài.

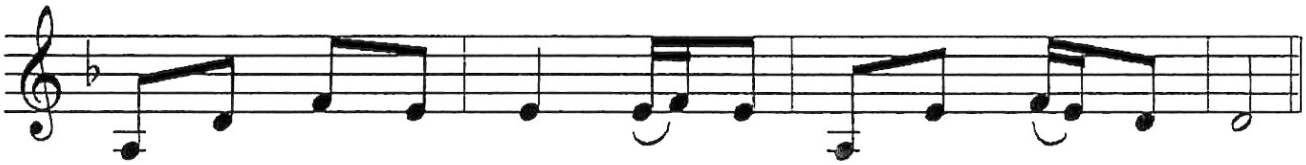

1. Để yêu mến anh em, dẫu con phải cay đắng ngập đầy.
2. Lời truyền phép yêu thương, bánh với rượu nên Máu Thịt Ngài.
3. Và không mất vinh quang, dẫu nhân loại quên lãng tình Ngài.

# Chính Mình Máu Ta !

Cảm hứng G 6:51-56 & Mt 25:26-28 *Tri Văn Vinh*

(chậm êm)

Cm Fm Cm

1. Lời xưa chiều hôm Tiệc Ly biết bao ân tình Chúa đã phó
2. Chiều xưa đồi cao Can - vê xót thân một mình Chúa mang khổ
3. Người ơi! nào ai đói khát đến dự tiệc mời, ăn Mình Máu
4. Người ơi! một thân lang thang mắt vương khổ sầu, bao ngày tháng

G7 Cm Fm E♭ G7

1. mình. Này đây Mình Ta ban cho hãy mau cầm lấy ăn chính thân Ta. Tạ
2. hình Nhìn lên đồi cao đau thương Chúa treo thập giá khao khát vô bờ Vì
3. Ngài. Vì thương, Ngài đã trao ban để ở cùng ta, năm tháng không màng. Người
4. buồn. Người ơi! một thân xơ xác ốm đau vì bao tội lỗi trong đời. Người

Cm A♭ G G7

1. ơn chén kia vơi đầy, Máu Ta chan hòa cùng nhau hãy uống. Vì
2. thương thế nhân tội tình lãng quên ơn Ngài giờ đây xa vắng. Vì
3. ơi, có ai hơn Ngài, quá yêu thương người, tình thương vô biên? Mừng
4. ơi, đến mau bên Ngài, khóc than lỗi lầm, tình xưa bội ước. Người

Cm Fm G7 C

1. đây Máu Ta tuôn tràn để cứu thế nhân Máu của Giao Ước.
2. thương những ai thân tình Ngài đã hiến thân dâng mình hy sinh.
3. vui phút giây êm đềm thờ lạy kính yêu, rước Mình Máu Chúa.
4. ơi, đến mau bên Ngài, tìm lại suối ơn, nuôi hồn xinh tươi.

C Em F

ĐK: Đây! Chính Mình Thánh Ta làm nên của ăn nuôi sống thế gian, người ăn Bánh
Đây chính là Máu Ta rồi sẽ đổ ra cứu thoát thế gian, người uống Máu

1. C Fm A♭ G7

này đời đời không chết và sẽ được sống trường sinh.

2. C Fm G7 C

Ta không bao giờ khát và sẽ được sống hiển vinh.

**9. Cầu nguyện cho Đức Giáo Hoàng (quỳ)**

# Này Con Là Đá

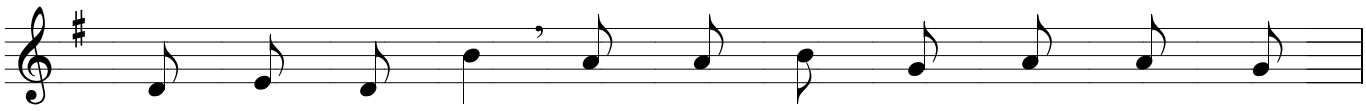

Này con là đá, trên viên đá này Ta xây Giáo

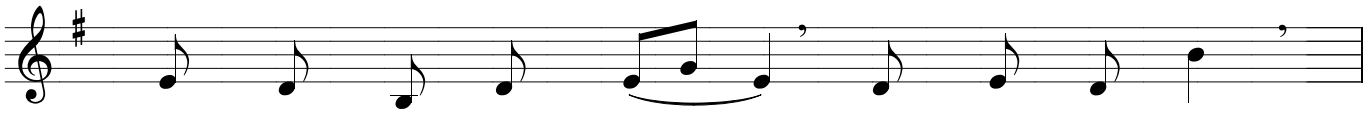

Hội muôn đời kiên trung. Này con là đá,

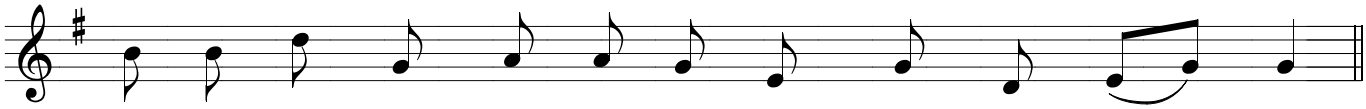

sa - tan sức hùng mưu ma vẫy vùng không làm chuyển rung.

# Cầu Cho Đức Giáo Hoàng

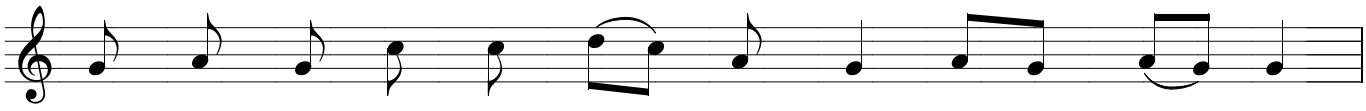

Ta hãy cầu xin cho Đức Giáo Hoàng **Phan - xi - cô**

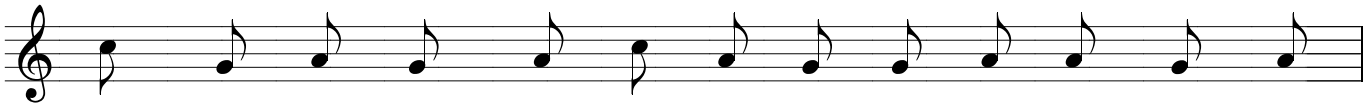

Chúa gìn giữ Người tăng gấp sinh lực và ban cho người đời

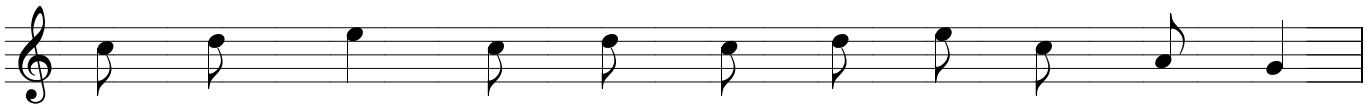

này hạnh phúc. Đừng trao người cho ác tâm quân thù,

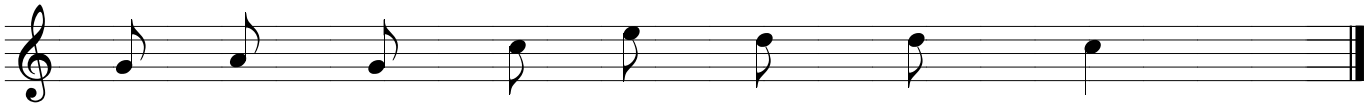

đừng trao người cho ác tâm quân thù.

**10. Hát một bài thờ lạy Mình Thánh Chúa (quỳ)**

# ĐÂY NHIỆM TÍCH

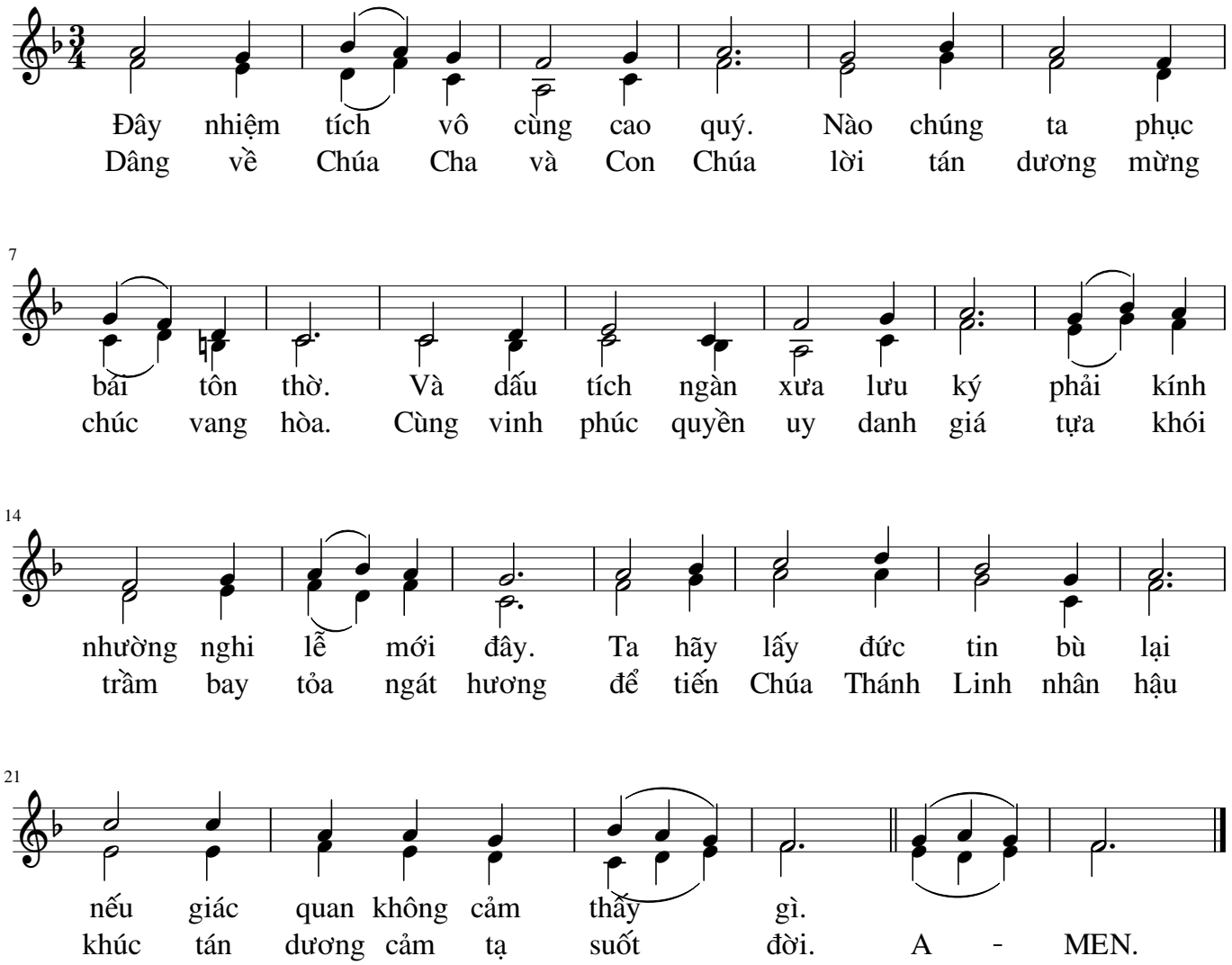

# Tung Hô Maria

*Thông Giáo*

1. Lời ca tri ân chúc tụng Mẹ Chúa cao quang.
2. Đoàn con hôm nay xin Mẹ phù giúp trung kiên.

1. Mẹ như sao mai như vầng hồng chiếu sáng. Trong tay
2. Được luôn tin yêu như Mẹ hằng tin mến. Xin dâng

1. Mẹ con còn sợ gì, trong tay Mẹ còn còn sợ
2. Mẹ con phận mọn hèn, xin dâng Mẹ kiếp người tội

1. gì. Mẹ là nguồn ân phúc chứa chan.
2. tình. Nguyện Mẹ thương che chở đỡ nâng.

ĐK: Tung hô Mẹ Mẹ đầy ơn phúc, Thiên Chúa ở cùng

Mẹ. Mẹ có phúc hơn mọi người nữ, Mẹ có phúc hơn mọi người

nữ. Và Giê - su con lòng Mẹ gồm phúc lạ.

# Thờ Lạy Chúa

Hoài Đức

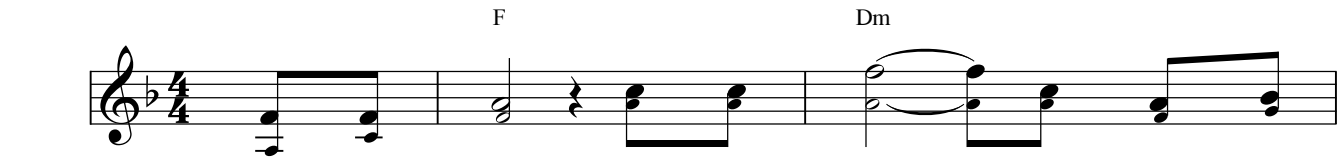


ĐK: Thờ lạy Chúa! Thờ lạy Chúa! Uy quyền khả

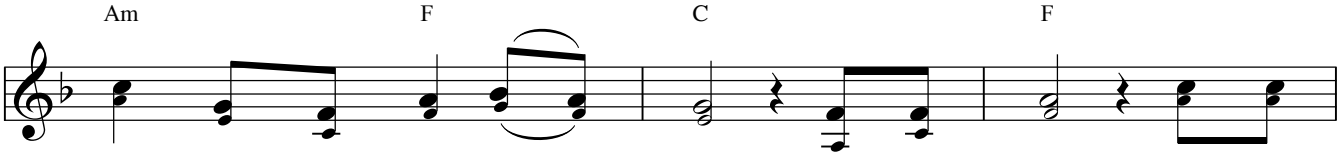


ái trong hình bánh hiến thân. Thờ lạy Chúa! Thờ lạy

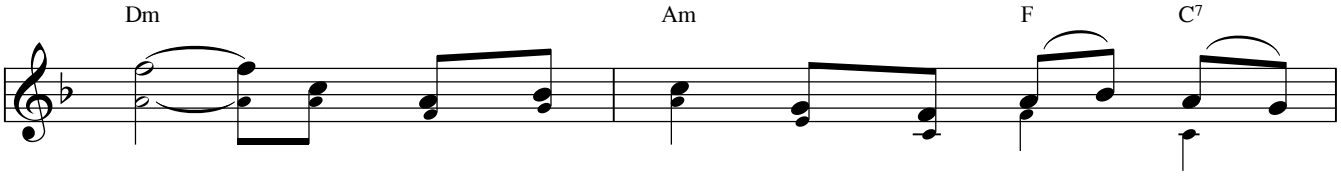


Chúa! Uy quyền khả ái nương mình dưới thế

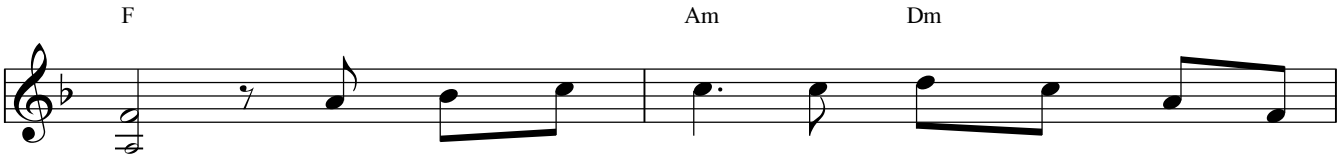


1. Hồi tưởng xưa kia khi Chúa hy sinh nằm
trần. 2. Và tổ tông xưa thu tích Man - na dành
3. Rồi trải bao lâu Thiên Chúa không quên lời

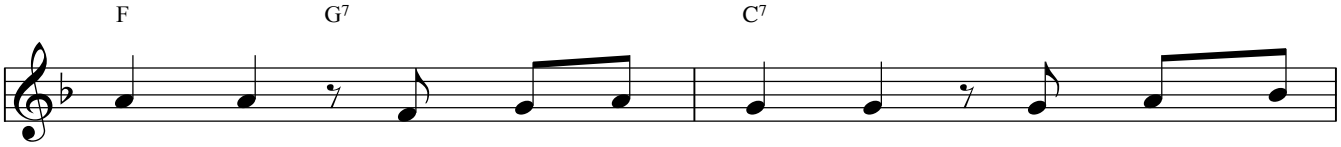


Thánh Giá. Lòng nhân ái bao la tựa trời thẳm
sức sống. Đường quê có lâu công mà không quản
đã phán. Rằng ai mắc gian nan tìm yên ủi

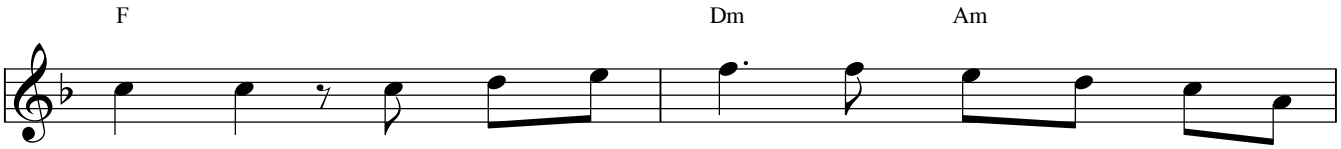


cao xa. Mà đem thân đến dưỡng nuôi bao linh hồn
long đong. Thần lương nuôi dưỡng khiến trên dương gian đầy
ân ban. Thì nay con đến với phép Thánh Thể đầy

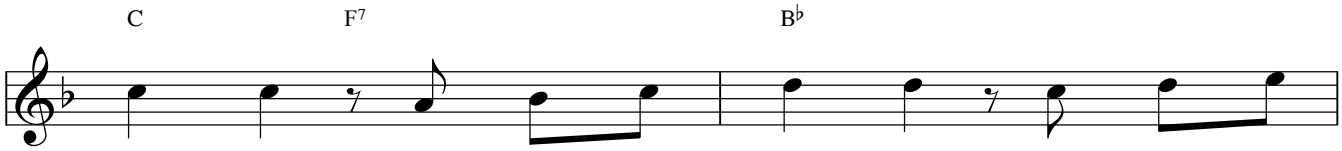


bơ vơ. Này của nuôi quý giá thần lương đây
gai chông. Ngàn hiểm nguy chất đống hồn con bước
khoan nhân. Mà kể cơn túng bấn cầu mong Chúa

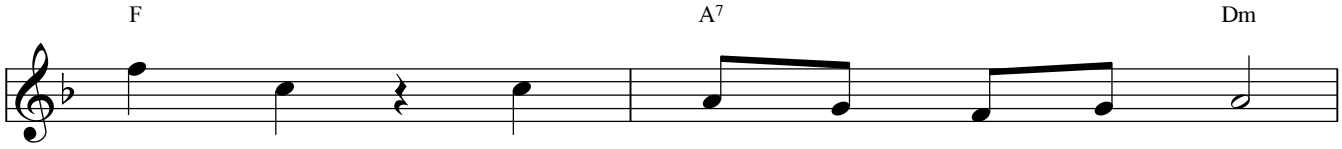


sẵn chờ. Chúng con xin tạ ơn thiết
tới cùng. Tới quê Thiên Đàng con ước
đỡ đần. Chúa Thánh Thể ngự nơi thế

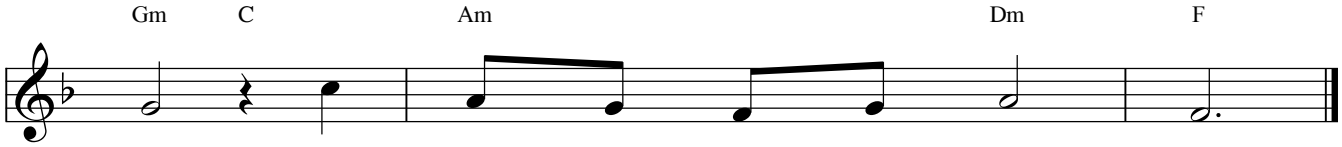


tha. Chúng con xin thành tâm kính thờ.
mong. Chúa đây lẽ nào con ngã lòng.
gian. Xót thương nhân loại không có ngần.

# Mẹ đẹp tươi

*Lm Kim Long*

Dm Gm

1. Mẹ Ma - ri - a đẹp tươi như bình minh chiếu rạng
2. Mẹ như hoa thơm ngàn hương luôn tỏa bay chín tầng
3. Mẹ oai phong nơi tòa cao như đoàn binh tiến vào

Dm B♭ Dm

1. ngời, vầng trăng lung linh trời đêm so với
2. trời, mọi ô nhơ không hề vương ôi xác
3. trận, mười hai sao trên triều thiên nhân đức

Gm A Dm

1. Mẹ còn kém xa. ĐK. Con thành tâm kính mừng
2. hồn Mẹ sáng tươi.
3. Mẹ ngời sáng hơn.

B♭ F

Mẹ mừng Mẹ đầy ơn phúc, lòng khiết

Am7 Dm

trinh như huệ thắm xinh muôn đời hiển vinh.