Chúa gọi con

Léonard Boff
KDao

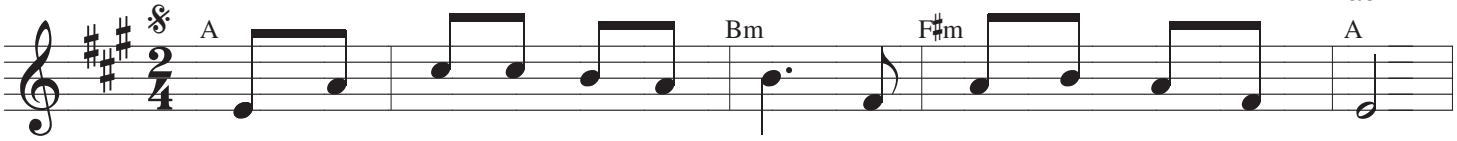

ĐK : Thần linh Chúa đã ở cùng con, gọi con giữa muôn muôn người.

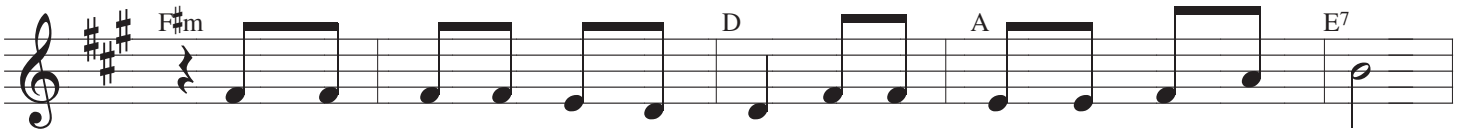

Sai con đi sai con vào đời, đem Tin Mừng giảng rao muôn nơi.

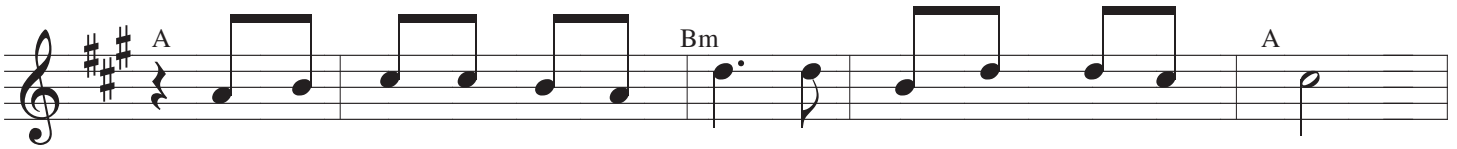

Và chính Chúa đã thương chọn con nên người chứng tá yêu thương.

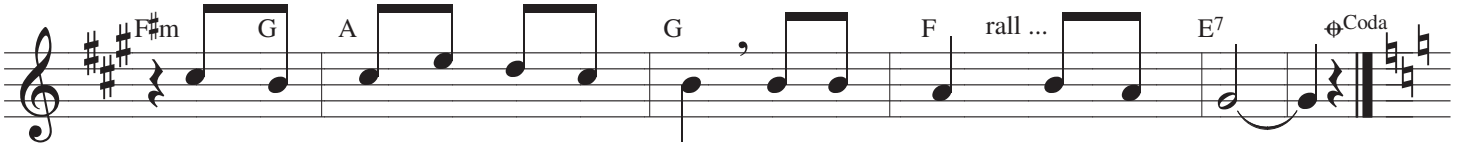

Đem hồng ân Chúa đem an bình cho con người đến muôn đời.

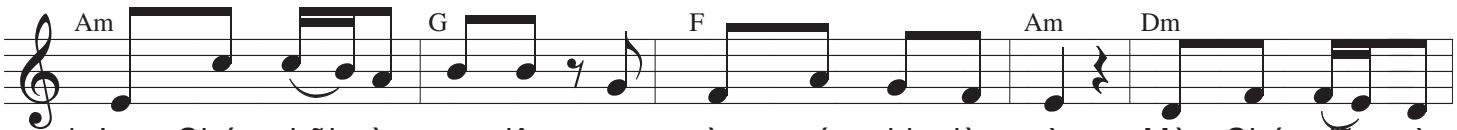

1. Lạy Chúa hỡi này con đây, con nào có chi là gì. Mà Chúa đã vì
2. Lạy Chúa hỡi này con đây, con sẽ lấy chi báo đền. Tình Chúa ôi thật
3. Lạy Chúa hỡi này con đây, con nguyện hiến dâng cho Ngài, hồn xác với trọn

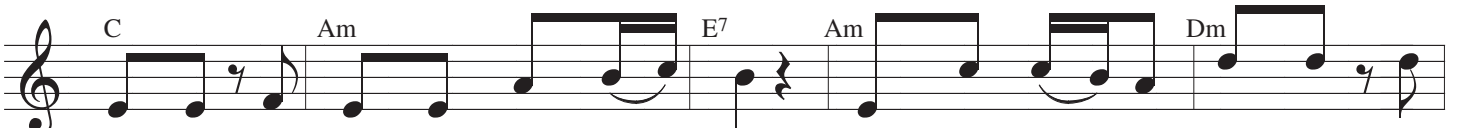

yêu con kêu mời và Thánh hiến con. Lạy Chúa hãy dìu con đi ban
bao la, xin Ngài dạy con bước theo. Để biết sống là yêu thương cho
tâm tư tất cả đời con Chúa ơi. Và Chúa hãy dạy cho con vâng

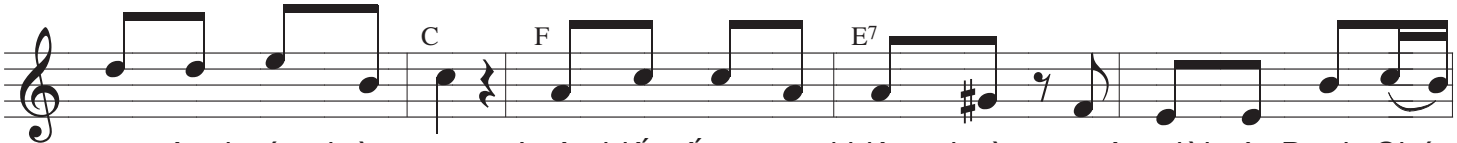

ơn trên bước đường con. Luôn biết sống trong khiêm nhường, muôn đời vì Danh Chúa
đi quên chính bản thân. Mang ánh sáng soi cõi đời, cho người người yêu mến
theo Ý Chúa mọi nơi. Để biết sống câu ân tình, yêu người và yêu Chúa

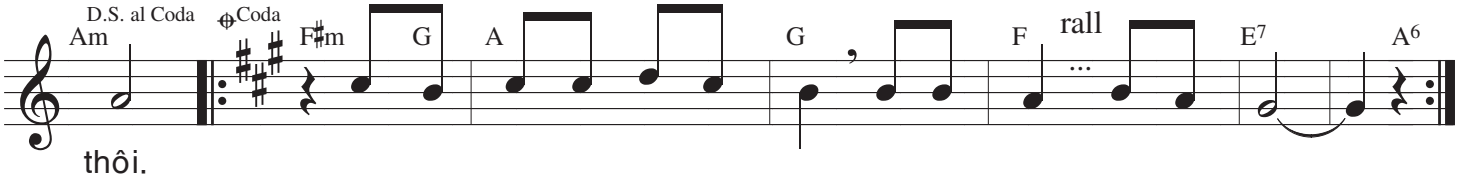

thôi.
nhau. (Kết) Đem hồng ân Chúa đem an bình cho con người đến muôn đời.
luôn.