

# Dâng Hài Nhi

(Lễ Hiển Linh)

Hương Vĩnh

Nhạc dẫn....

**ĐK:**

*f* Chúng tôi đã (a la) đã

*mf* Chúng tôi đã (a la) đã (la) tôi đã (a la) đã

*mf* Chúng tôi đã (a la) đã (la) tôi đã (a la) đã

*mf* thấy. Thấy ngôi sao lạ, đã thấy ngôi sao lạ xuất

*mf* thấy. (la) tôi đã thấy ngôi sao lạ

*mf* thấy. (la) tôi đã thấy ngôi sao lạ

hiện ở hướng Đông, xuất hiện ở hướng Đông. (Đàn chuyển...)

(la) thấy xuất hiện ở phương Đông.

(la) thấy xuất hiện ở phương Đông.

Và chúng tôi

Và chúng tôi đã (a la) đã (la) tôi

Và chúng tôi đã (a la) đã (la) tôi

đã (a la) đã đến. Đến nơi này, đã đến nơi

đã (a la) đã đến. (la) tôi đã đến nơi

đã (a la) đã đến.

(la) tôi đã đến nơi

Sang Tiểu khúc

này. Xin dâng lễ vật kính tôn.

Xin dâng lễ vật thờ lạy suy tôn. Xin dâng lễ

vật ngàn đời kính tôn.

1. Nguyệt dâng đây lễ vật mọn hèn đơn sơ. (Đàn...)  
2. Nguyệt dâng đây lễ vật mọn hèn đơn sơ.

Nguyệt dâng đây lễ vật mến yêu tôn thờ, là  
Nguyệt dâng đây lễ vật mến yêu tôn thờ, là

vàng mộc dược nhũ hương, từ phương trời xa mang đến. Xin dâng lên  
lòng thần phục suy tôn, hòa lời ngợi ca hoan chúc. Xin dâng lên

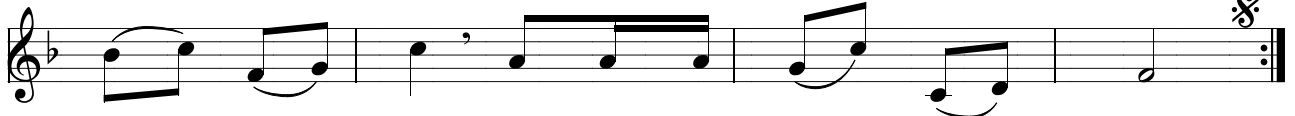

Chúa Hài Nhi, xin dâng lên Chúa Hài Nhi.  
Chúa Hài Nhi, xin dâng lên Chúa Hài Nhi.

3. Hiệp dâng tấm bánh này từ cánh đồng xanh. (Đàn...)

Hiệp dâng đây chén rượu ngát hương thơm lành, ngày

qua nhọc nhằn khổ công, hòa chung mồ hôi nước mắt. Xin dâng lên

Chúa Hài Nhi, xin dâng lên Chúa Hài Nhi.