CHÚA LUÔN TỒN TẠI

Vũ Đình Ân

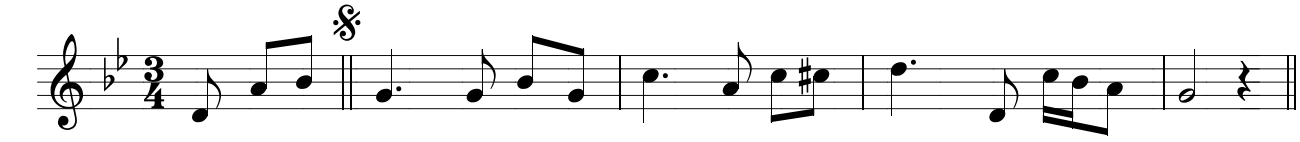

(Nhạc dạo...)

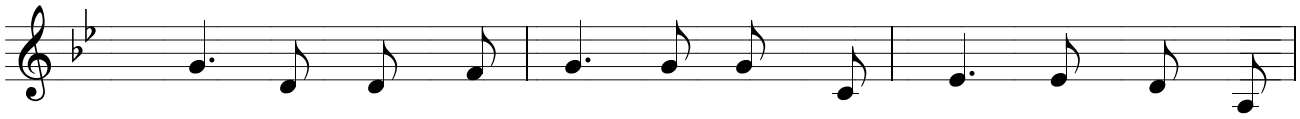

1. Khi mặt trời đã tắt trái đất ngừng quay, thế gian đổi
2. Khi biển rộng tan biến, đất cát rừng sâu, bóng đêm còn
3. Khi lửa hồng băng giá, gió bão cuồng phong, sẽ ra thành

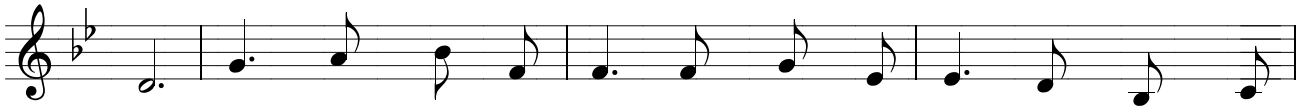

thay. Con tin Chúa tồn tại, năm tháng còn lại vẫn là của
đâu. Con tin Chúa tồn tại, ai sẽ ở lại, vui hưởng vinh
không. Con tin Chúa tồn tại, cho đến đời đời, vẫn thuộc về

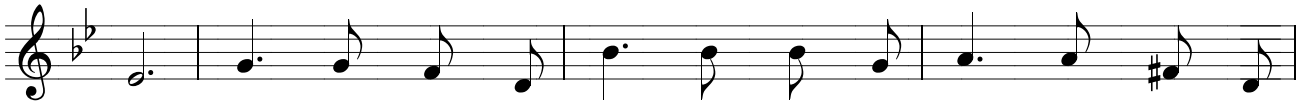

Chúa. Khi sao không còn sáng Chúa vẫn còn đây, Chúa luôn còn
phúc. Chúa sẽ ban sự sống, cõi phúc là đây, Chúa luôn còn
Chúa. Chúa hiển vinh tỏa sáng, khắp chín tầng mây, Chúa luôn còn

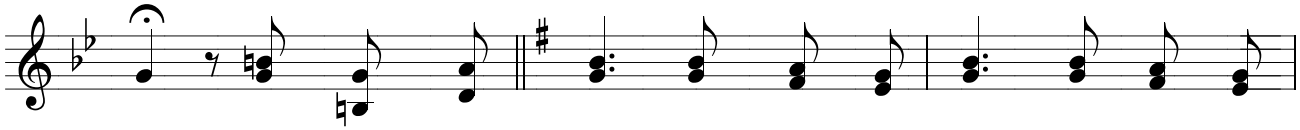

đây. Chúa lòng thương xót Chúa luôn còn mãi dẫu cho thời
đây.
đây.

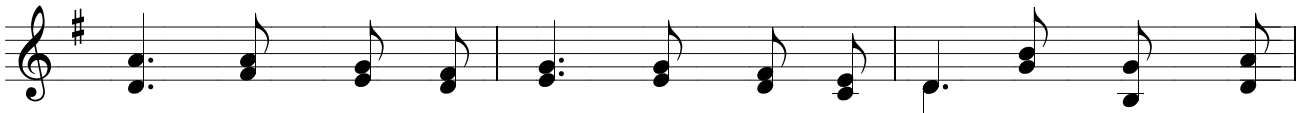

gian tháng năm tàn phai, Chúa luôn tồn tại Chúa lòng thương

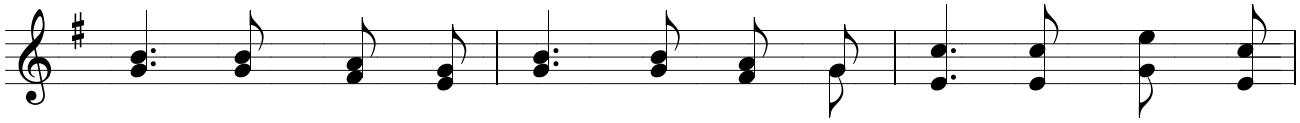

xót Chúa luôn còn mãi dẫu cho thời gian năm tháng tàn

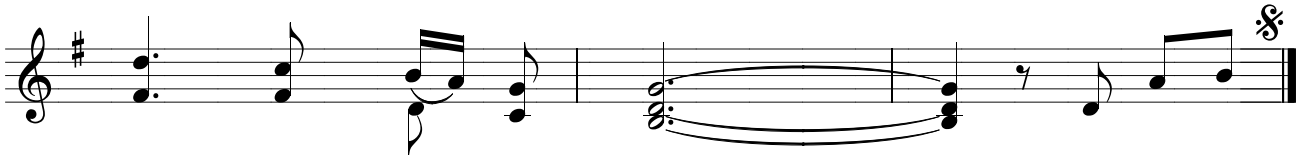

phai, Chúa luôn tồn tại.