Nỗ Lực

Nhạc : TRẦM THIÊN THU
Lời : Lc 13:22-30

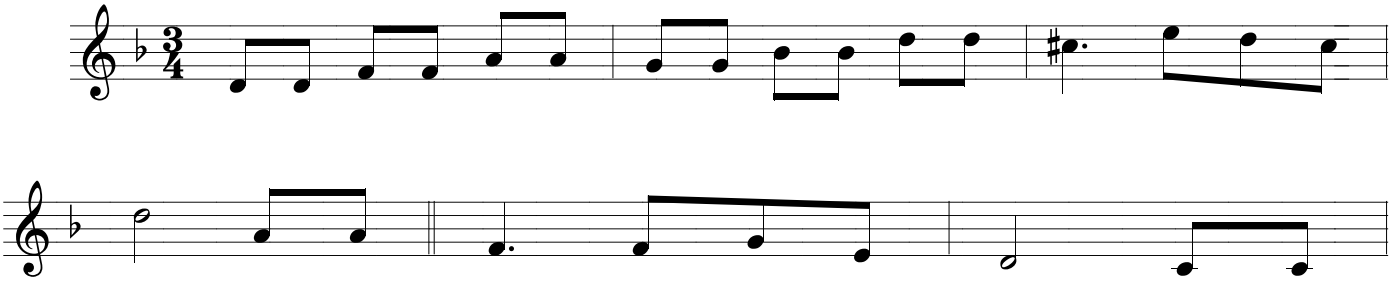

1. Hãy nỗ lực vào qua cửa hẹp, Nhiều người
2. Hãy nỗ lực mà xa dịp tội, Nhịn nhục
3. Hãy nỗ lực mà vác thập hình, Bỏ trần

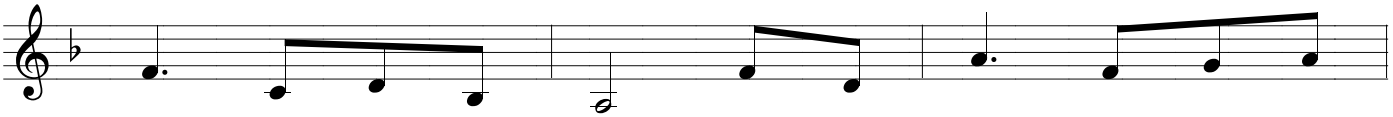

muốn mà không thể vào. Khi cửa đóng, thì không có
hết, chịu thua mọi điều. Khiêm nhường sống, chẳng nên sống
thế để cho nhẹ mình. Luôn vì Chúa ngày đêm tín

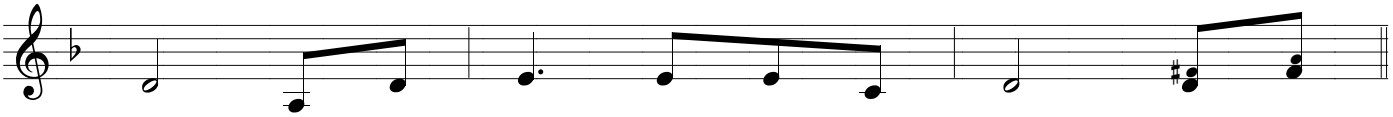

kịp, Chủ không biết khách đến từ đâu. ĐK. Người ta
vội, Vì hơn kém có đáng gì đâu!
thành, Hằng tha thứ dẫu có buồn tênh.

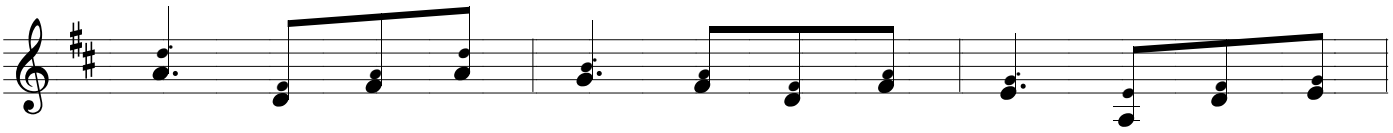

sẽ từ đông chí tây, Vui mừng đến đây, Dự tiệc Nước

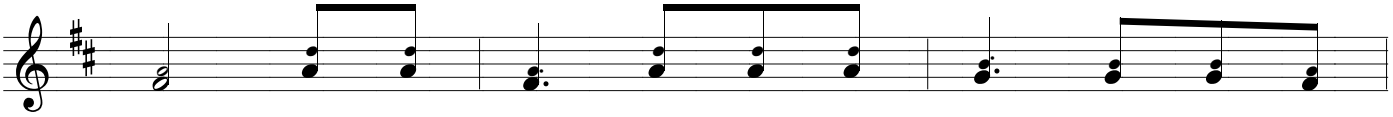

Chúa. Có những người đứng trước hóa sau, Đứng cuối lên

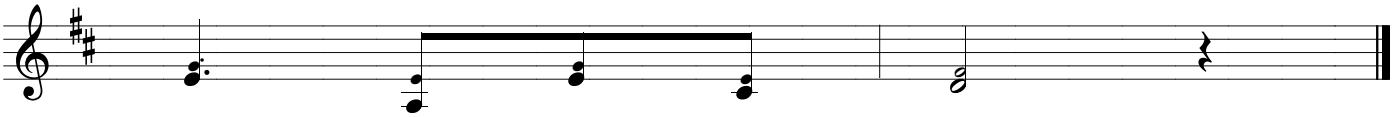

đầu, Chẳng biết được đâu.