Thánh Vịnh 23

TV.23 : 7. 8. 9. 10 (Đ. c.10b)

Ngày 2 tháng 2 - Dâng Chúa Giê-su trong Đền Thánh

Hồng Ngự

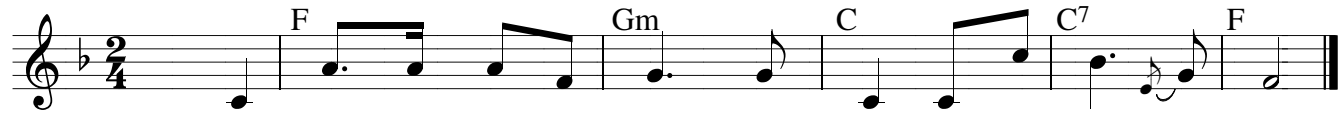

ĐÁP: Lạy Chúa, Chúa Tể càn khôn: Chính Người là Đức Vua hiển vinh.

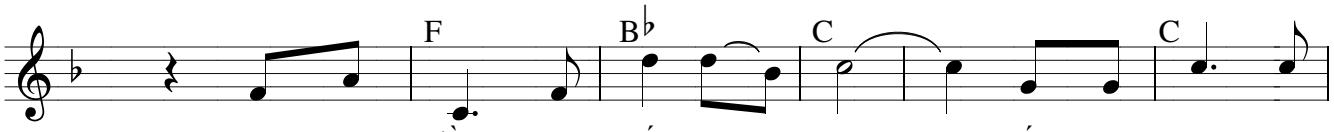

1. Hỡi cửa đền, hãy cất cao lên, cất cao nữa, hỡi
3. Hỡi cửa đền, hãy cất cao lên, cất cao nữa, hỡi

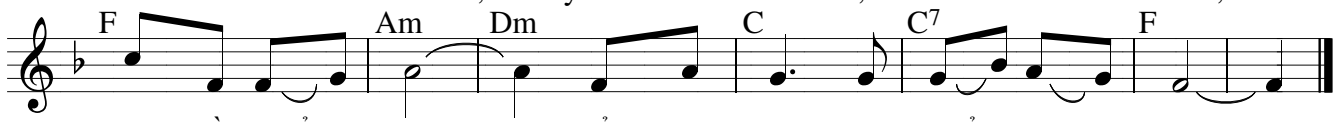

cửa đền cổ kính, để Đức Vua vinh hiển ngự vào.
cửa đền cổ kính, để Đức Vua vinh hiển ngự vào.

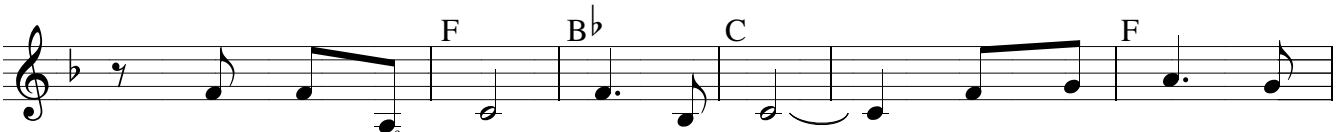

2. Đức Vua hiển vinh đó là ai ? Là Đức Chúa uy
4. Đức Vua hiển vinh đó là ai ? Là Chúa Tể, Chúa

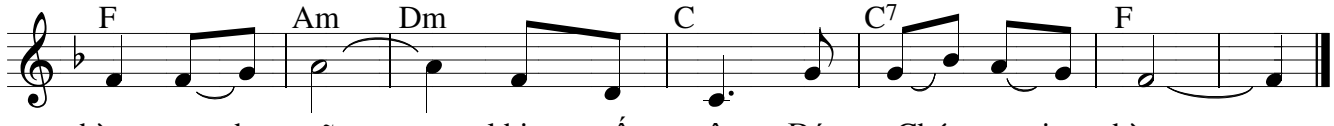

hùng mạnh mẽ, khi xuất trận Đức Chúa oai hùng.
Tể càn khôn: chính Người là Đức Vua hiển vinh.

Alleluia - Tung hô Tin Mừng

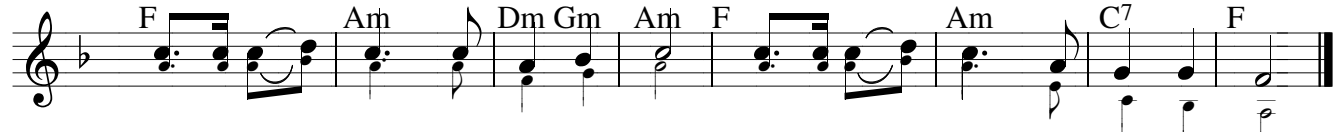

Al - le - lu - ia. Al - le - lu - ia. Al - le - lu - ia. Al - le - lu - ia.

Lc.2: 32

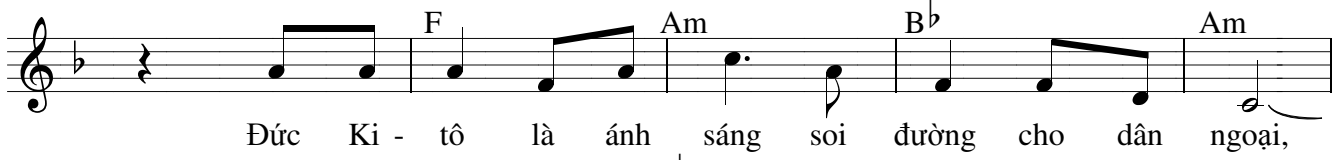

Đức Ki - tô là ánh sáng soi đường cho dân ngoại,

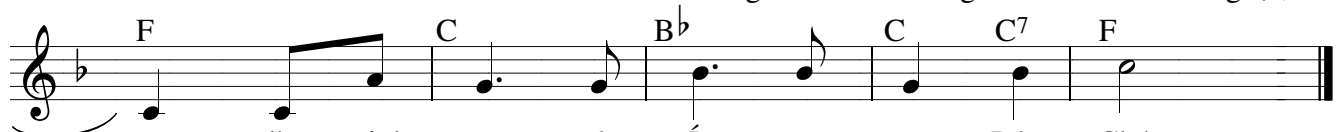

là vinh quang của Ít - ra - en Dân Chúa.