NHẬP LỄ

CHÚA PHỤC SINH

Kim Long

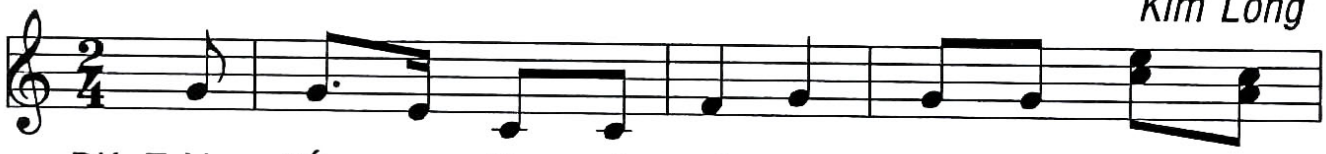

ĐK. Trài đất rung động và mở ra. Này giờ Chúa Phục

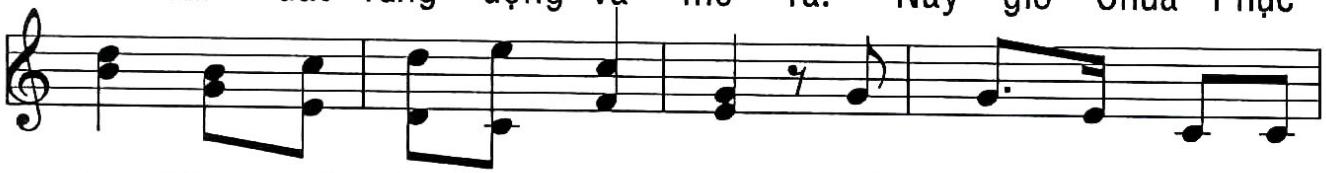

sinh. Mừng vui lên hỡi muôn người. Chiến thắng gian trần và

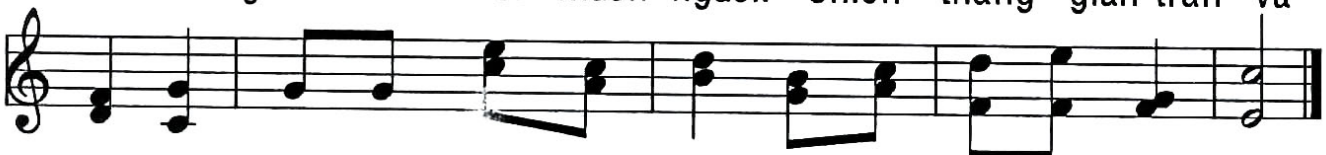

quỉ ma. Ngàn đời Chúa hiển vinh, tràn ơn cứu rỗi mọi nơi.

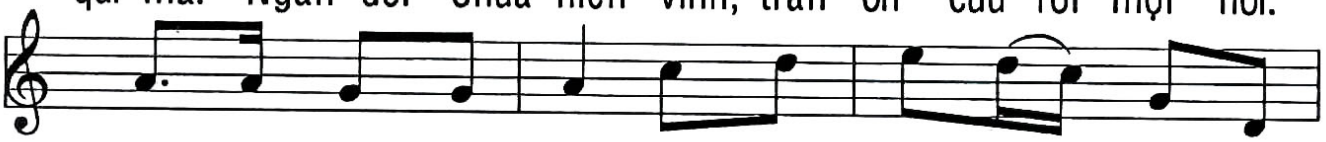

1. Vui lên triều thần ơi! kèn cứu rỗi vang dội rền
2. Hôm nay tội ngàn dân được Con Chúa dâng mình đền
3. Xưa nhân loại lầm than vì cây cấm trong vườn địa

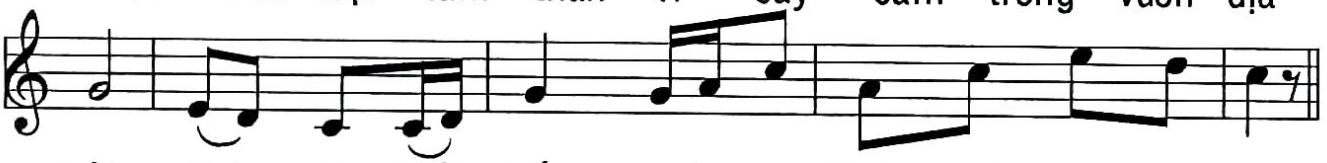

trời. Chúa đã khải thắng, quyền uy Ngài chiếu sáng nơi nơi.
bồi. Cửa trời mở lối, nguồn hy vọng cứu rỗi lên ngôi.
đàng. Nay được giải thoát, nhờ cây thập giá Chúa Ki - tô.

HIỆP LỄ

CHÚA ĐÃ SỐNG LẠI

Nguyễn Duy

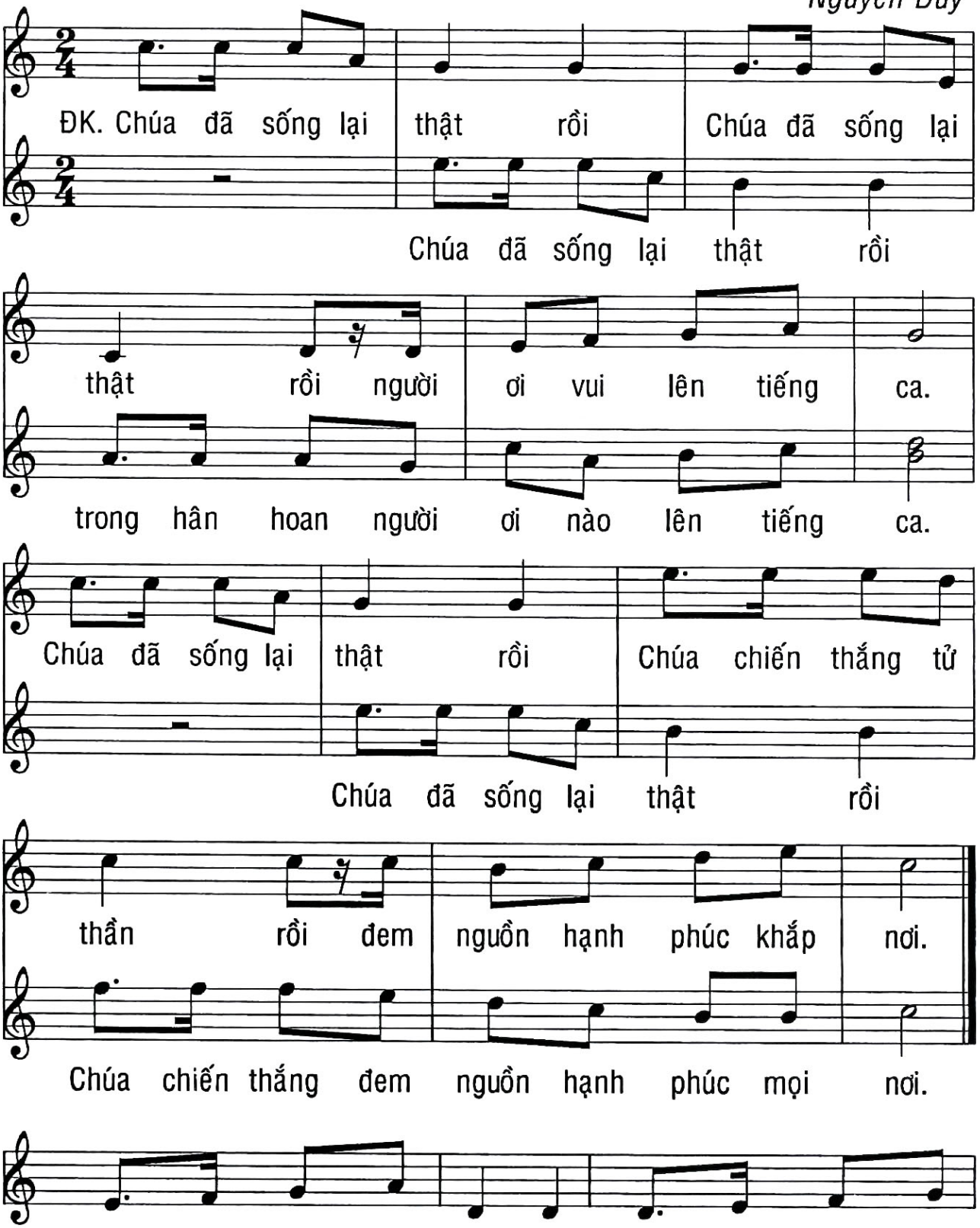

1. Vì đêm qua đã tàn rồi giờ vinh quang Chúa
2. Nguồn ân thiêng Chúa dạt dào tình yêu ơi quá
3. Họp nhau đây những đoàn người từ muôn phương đến
4. Hằng theo chân Chúa mọi ngày đường thương đau dẫu

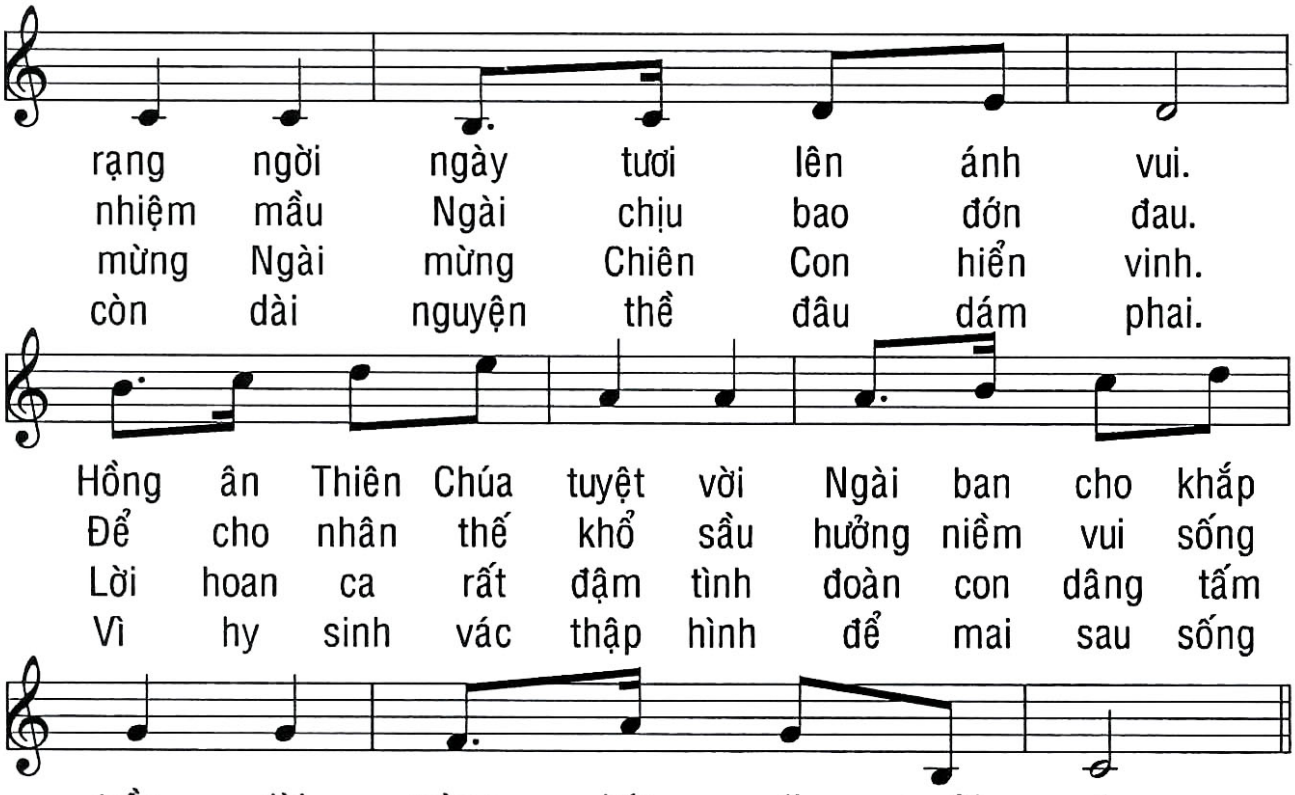
rạng ngời ngày tươi lên ánh vui.
nhiệm mầu Ngài chịu bao đớn đau.
mừng Ngài mừng Chiên Con hiển vinh.
còn dài nguyện thề đâu dám phai.
Hồng ân Thiên Chúa tuyệt vời Ngài ban cho khắp
Để cho nhân thế khổ sầu hưởng niềm vui sống
Lời hoan ca rất đậm tình đoàn con dâng tấm
Vì hy sinh vác thập hình để mai sau sống
trần đời mừng hát đi người ơi.
ngọt ngào hạnh phúc mãi ngàn sau.
lòng thành hoà khúc ca trường sinh.
trọn tình cùng Chúa trong hiển vinh.

DÂNG LỄ

110

XIN DÂNG LÊN NGÀI

1. Xin dâng lên Ngài rượu nho bánh miến đây muôn tâm
2. Xin dâng lên Ngài tình con yêu mến bao năm gian

hồn hiệp nhau dâng tiến, cùng dâng lên trót tâm tình
trần lòng con xa bến, nguyện Cha thương xuống muôn hồng

con lẫn vui buồn mang trong cuộc đời. Dâng lên Cha
ân giúp cho lòng con luôn yêu Ngài. Dâng lên Cha

lành rượu bánh thơm ngon, xin Cha thương nhận hồn xác con
lành hồn xác con đây, bao nhiêu nỗi niềm ngày tháng lo

dâng, nguyện dâng lên trót một niềm tin, lòng thành con
âu, nguyện dâng lên đắng cay đời con, muộn phiền con

xin kính dâng lên. ĐK. Dâng lên dâng lên
xin kính dâng lên.

Cha bánh trắng rượu thơm, tinh hoa bao nương đồng và

công nhân thế. Dâng lên dâng lên Cha hiến lễ đời

con, dâng lên dâng lên trót tâm tình mến thương.

KẾT LỄ

KHÚC HÁT VƯỢT QUA

Viết Chung

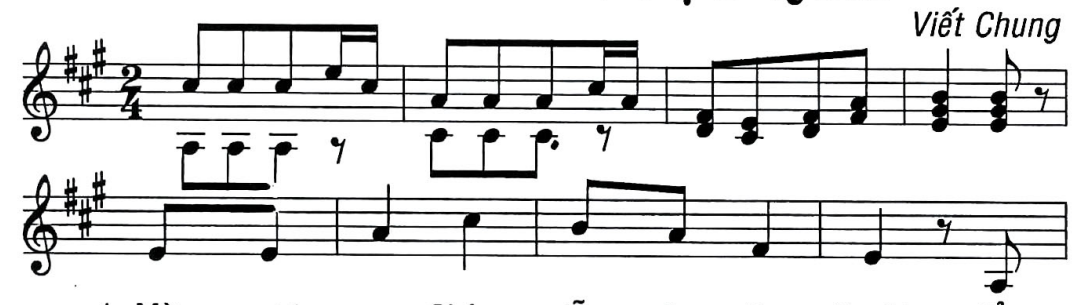

1. Mừng vượt qua Chúa dẫn đưa dân Người đẩy
2. Mừng vượt qua Chúa hy sinh thân mình tựa
3. Mừng vượt qua Chúa thương ta giải hòa và

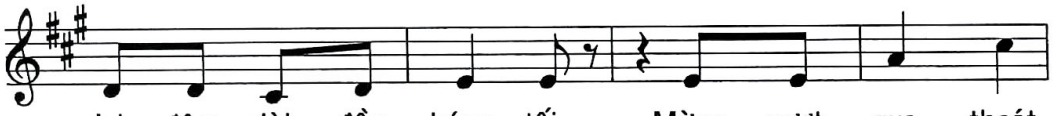

lui đêm dài đầy bóng tối. Mừng vượt qua thoát
như lễ toàn thiêu thánh hiến. Người rủ thương cứu
ban ta hồng ân cứu rỗi. Mừng vượt qua Chúa

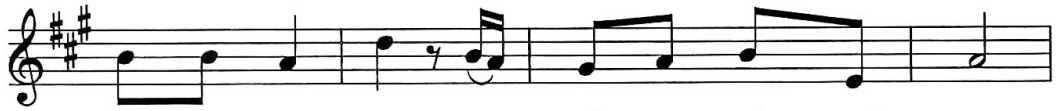

gian nan thử thách, ta về nơi chốn nghỉ ngơi.
ta khỏi biển chết, cho hưởng ơn phúc trường sinh.
dung tha tội lỗi, dắt dìu ta đến nguồn vui.

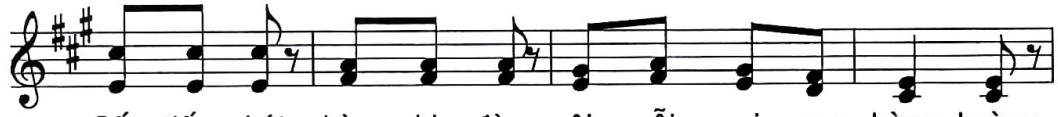

Cất tiếng hát hòa nhịp đàn, ôi nỗi vui sao bàng hoàng,
Với sức sống Người tỏ hiện, trong ánh quang vinh đầy tràn,
Sức sống mới tràn ngập rồi, ta sống trong ân tình Người,

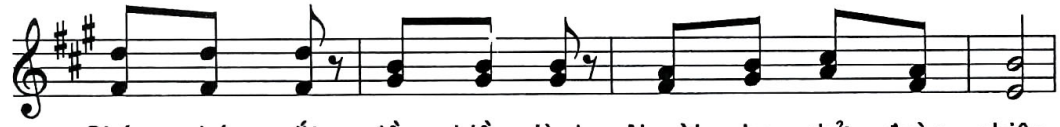

Chúa ghé mắt, đầy hiền lành, Người che chở đoàn chiên
chốn khắp chốn, miền mọi miền, ngợi ca Chúa phục sinh
xác thoát xác, hồn thỏa hồn, được chúc phúc bình an

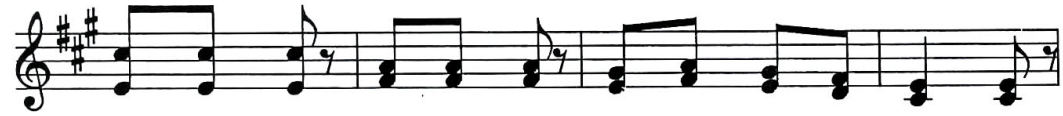

với sức sống, đầy hào hùng, dân Chúa nay đã họp đoàn.
tiếng cất tiếng, đàn hòa đàn, vui hát lên cho nhiệt thành.
khúc chiến thắng, nhịp khải hoàn, câu chúc khen câu ngợi mừng.

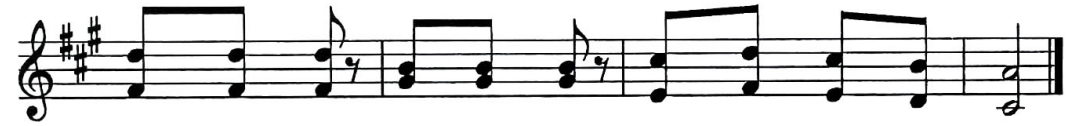

Chúa chúc phúc, và bảo toàn giao ước trong an bình.
Chúa chiến thắng, mọi lực quyền minh chứng cho Tin Mừng.
Đất với đất, trời cùng trời Danh Chúa vang muôn đời.

NHẬP LỄ

Ca Vang

Lòng Thương Xót Chúa

Nhạc & Lời
Đinh Công Huỳnh

2.4.2013

♩ = 60 - Tâm tình

Dm F A

mp

1. Con xin ngợi ca, tôn sùng Lòng Thương Xót Chúa.
2. Đây muôn tội con thắm đỏ tựa như giọt máu.
3. Bao la tình yêu chảy từ Lòng Thương Xót Chúa.
4. Ca vang lòng nhân của Ngài: Đại Dương Thương Xót.

D7 Gm A7 Dm

mf Ôi Chúa Giê - su lòng con tín thác nơi Ngài.
Chúa đã yêu thương rửa nên trắng xóa vô ngần.
Cho đến thiên thu Lòng Thương Xót Chúa vô bờ.
Xin chiếu ánh quang Lòng Thương Xót Chúa cho đời.

B♭ F C

mp

Tôn vinh chẳng ngơi ân tình Ngài rất nhiệm mầu.
Nay con nhận ra nơi Ngài là suối yêu thương.
Ai đang khổ đau gánh nặng chồng chất trên vai.
Cho con từ đây kết hiệp mật thiết với Ngài.

Gm A7 Dm

f Lòng Thương Xót Chúa trải dài qua muôn đời sau.
Ngài luôn thương xót cứu đời con qua trầm luân.
Hãy mau chạy đến với lòng yêu thương từ nhân.
Lòng luôn quy hướng tới nguồn yêu thương thẳm sâu.

C B♭ A7 Dm

mf

ĐK: Ôi! Máu và Nước đã tuôn trào ra từ trái tim Chúa Giê
Ôi! Máu và Nước tuôn ra từ trái tim,

Gm Dm C7

mp

- su. Ôi! Tình yêu Ngài luôn thẳm
trái tim của Chúa Giê - su. Tình Ngài thẳm

F Am7 Dm

mf

sâu con luôn tin cậy vào Chúa.
sâu nên con luôn tin cậy vào Chúa.

ĐÁP CA

CN 2 PS/C

Tv 117,2-4,22-24,25-27a

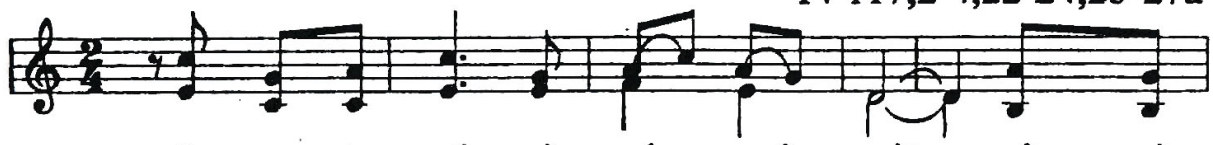

HÃY TẠ ƠN CHÚA VÌ CHÚA NHÂN TỪ. MUÔN NGÀN

ĐỜI, CHÚA VẪN TRỌN TÌNH THƯƠNG

1.Is ra el hãy nói lên rằng: "Muôn ngàn đời, Chúa
2.Đá tay thợ nề đã loại trừ, nay trở thành Đá
3.Chúa ơi, thương ban phúc cứu độ cho cuộc đời con

1.vẫn trọn tình thương." Nhà A a ron hãy nói lên
2.góc tòa nhà cao. Là chính cánh tay Chúa đã tạo
3.mãi được thành công. Người tiến đến đây, Chúa đổ phúc

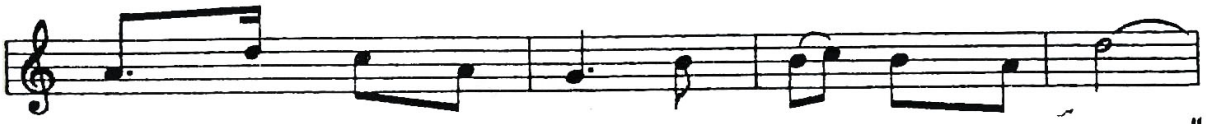

1.rằng: "Mãi muôn ngàn đời Chúa vẫn trọn tình thương"
2.thành, ôi thật lạ lùng trước mắt của toàn dân.
3.lành, chính nơi nhà Ngài ân phúc tuôn tràn lan.

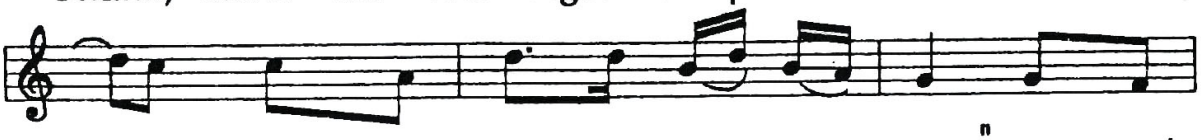

1.Ai tôn sợ Chúa hãy nói lên rằng: "Muôn ngàn
2.Đây chính ngày Chúa đã tác tạo thành, ta reo
3.Đức Chúa Thượng Đế, Chúa rất uy quyền, Người đổ

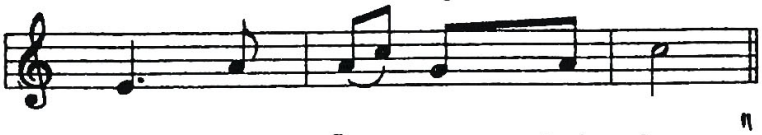

1.đời Chúa vẫn trọn tình thương"
2.hò ca hát lời mừng vui.
3.đầy ánh sáng ngập đời ta.

ALLELUIA CN 2 PS/ABC

Ga 20,29

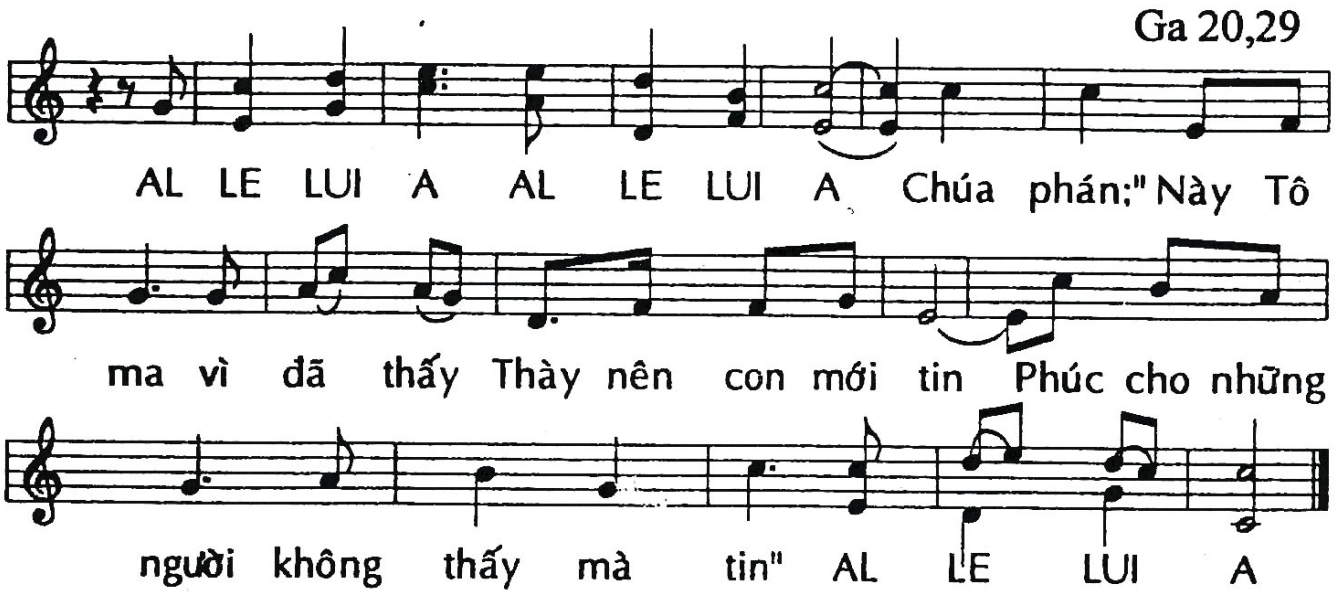

DÂNG LỄ

Hiến Lễ Phục Sinh

Miên Ly

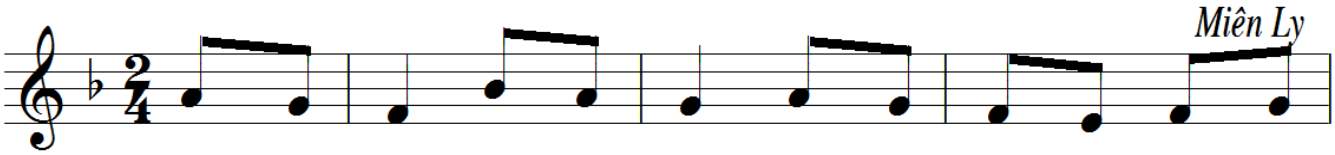

1. Kính dâng Ngài bánh thơm ngon với lao nhọc đời người dương
2. Dẫu cho đời lắm đau thương quyết không ngừng cậy tin yêu
3. Hiến dâng Ngài những đam mê với ê chề phận người yếu

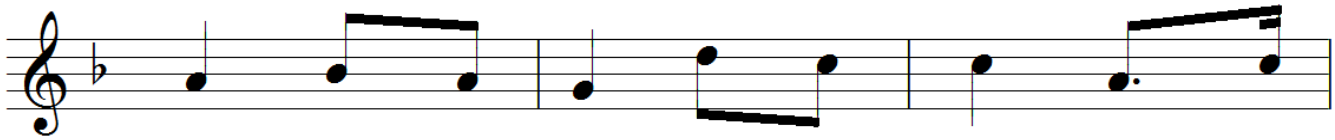

1. thế. Chén rượu nồng góp dâng lên xin biến
2. mến. Ngước lên trời hát dâng Cha đây tiếng
3. đuối. Khấn xin Ngài đoái thương nghe soi dẫn

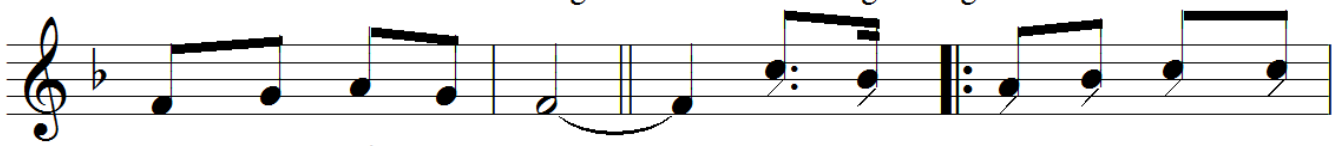

1. thành hy tế cao vời. ĐK: Xin thương nhận đời bao gian
2. lòng Al - le - lu - ia. Giữa gian trần xin uống chén
3. hồn con lối quay về.

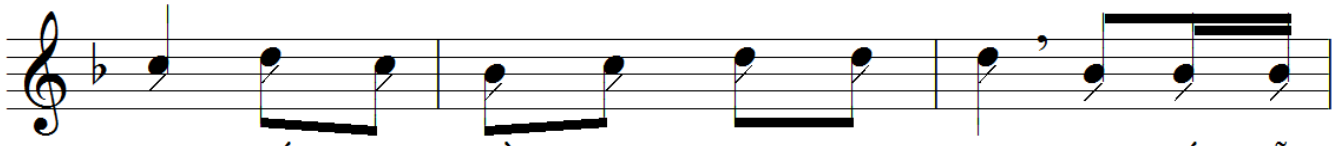

nan biến nên nguồn vinh phúc sáng láng với hiến lễ
đắng chốn quê trời chung chén chiến thắng đã sống với

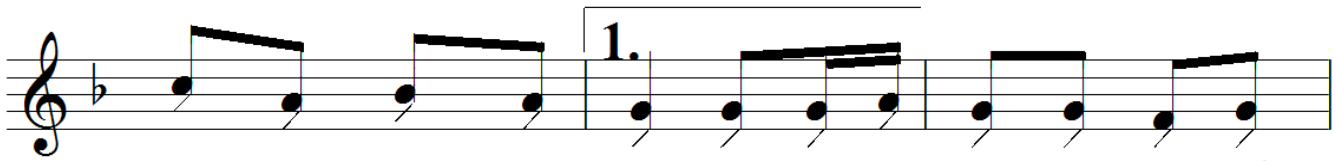

mới Con Chúa dâng lên đem ơn tái sinh cho toàn thế
Chúa trong nỗi đau...

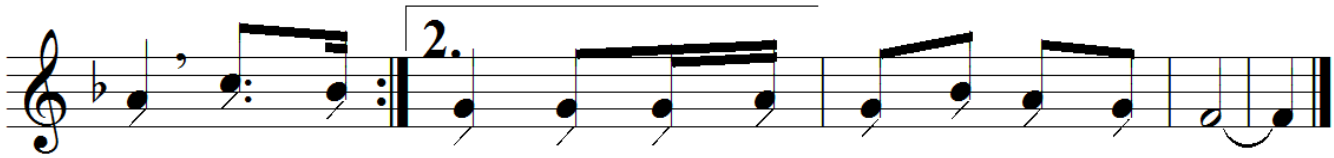

giới. (Giữa gian...)

...thương vinh quang chứa chan Chúa ban thiên đàng.

HIỆP LỄ

CON THƯỜNG NHƯ TÔ-MA

Huy Hoàng

Cảm hứng Ga 20, 19-31 CN 2 PS ABC

1. Người đời như Tô - ma, không thấy
2. Ngài thổi hơi trao ban, Thần Khí
3. Đừng rời xa anh em, để con
4. Thầy vì yêu thương con, nhìn bao

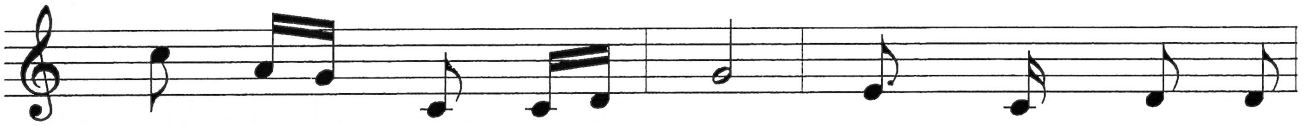

1. Chúa nên chẳng chịu tin! Con đòi đưa tay
2. Chúa suối nguồn tình yêu. Chúa truyền con ra
3. sống giữa đời lẻ loi. Như chuyện ông Tô-
4. vết thương là bằng chứng. Chúa dạy yêu tha

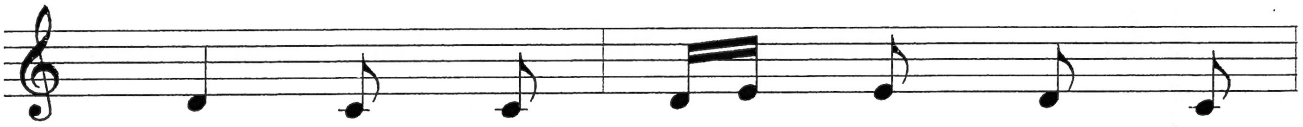

1. con đặt vào những vết thương của
2. đi, một đời sống chứng nhân Tin
3. ma, chẳng cùng sống với các môn
4. nhân, phải chịu những vết thương cuộc

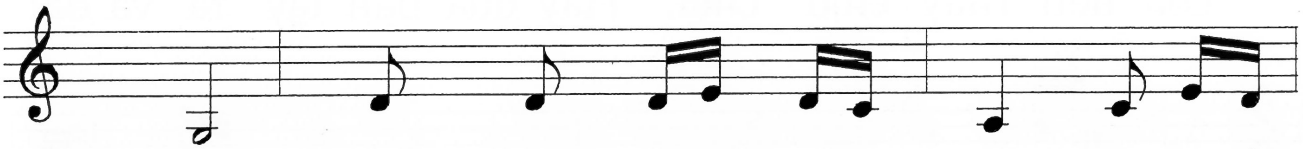

1. Thầy. Con không biết tin là, là chấp
2. Mừng. Như Cha đã sai Thầy, và bây
3. đệ. Nên khi Chúa xuất hiện, là mất
4. đời. Không mang vết thương là, là mối

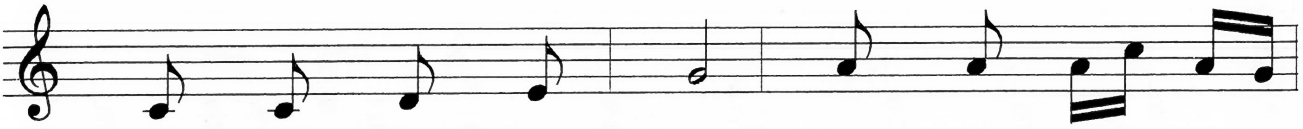

1. nhận mọi Lời Chúa phán. Con không hiểu tin
2. giờ Thầy sai anh em. Sai đi đến trong
3. dịp được nhìn thấy Chúa. Nên nghe Chúa sống
4. tình của mây với gió. Không ai dám tin

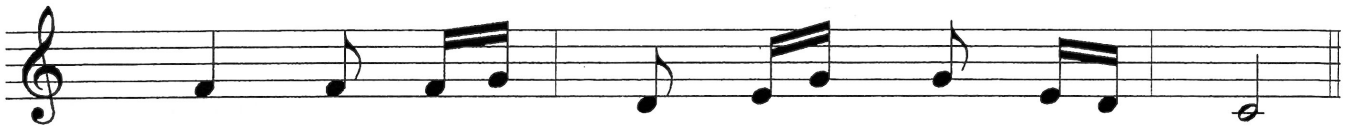

1. là là suốt đời phó thác cho Ngài.
2. đời, làm chứng Thầy đã sống lại rồi.
3. lại, Ông đã chẳng dễ vững tin Ngài.
4. người, yêu Chúa mà chẳng sống theo Ngài

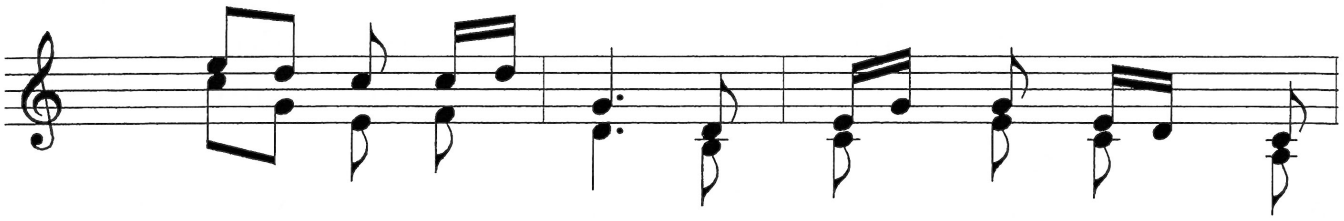

ĐK: Hãy đặt tay vào, vào những vết thương của

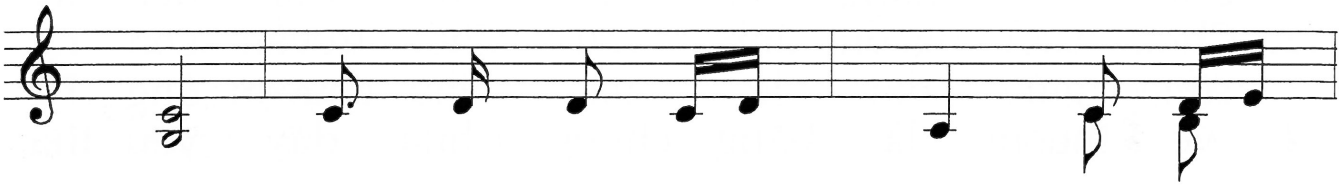

Thầy. Để cho con hiểu rằng, vì yêu

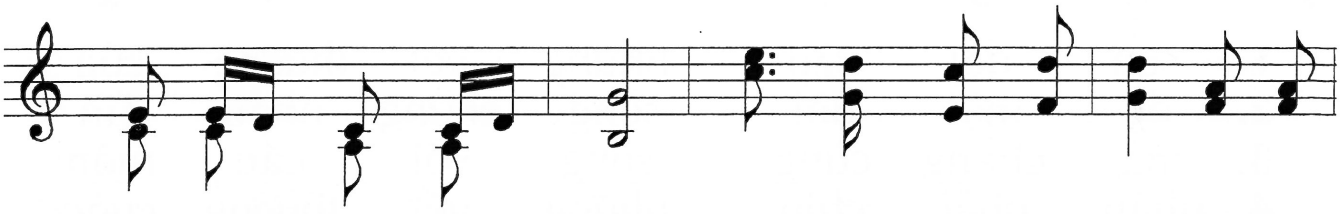

con nên Thầy chịu chết. Hãy đưa bàn tay ra và đặt

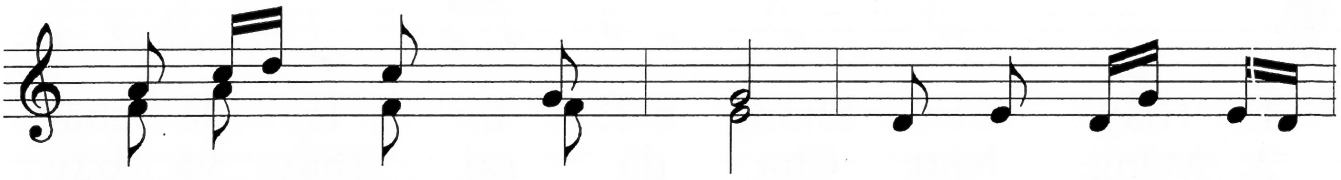

vào vết thương cạnh sườn. Và con hãy xem

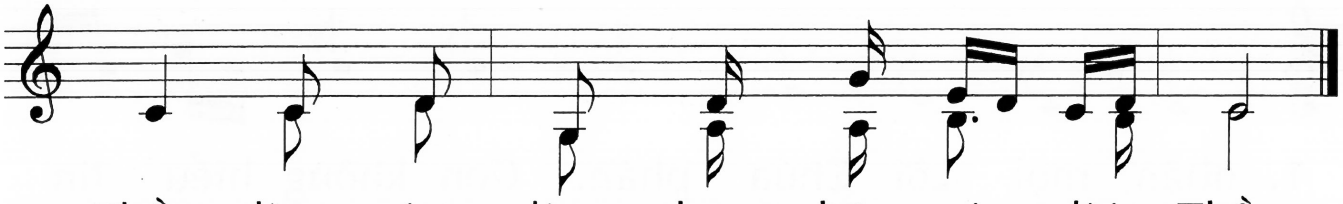

Thầy, đừng cứng lòng nhưng hãy tin lời Thầy.

KẾT LỄ

Lòng Thương Xót Chúa

Giang Ân

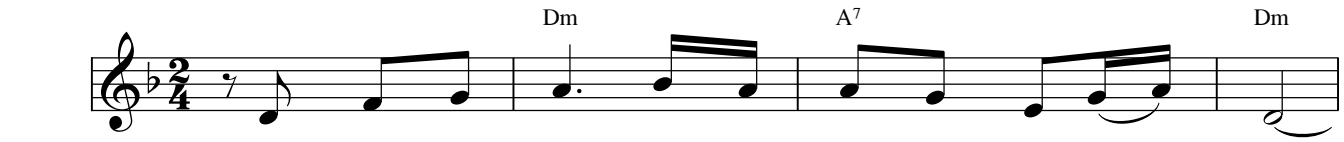

1. Lòng thương xót Chúa đỡ nâng con khi đời yếu hèn.
2. Lòng thương xót Chúa thứ tha cho muôn ngàn lỗi lầm.
3. Từ đây con biết Chúa yêu con hơn cả chính mình.

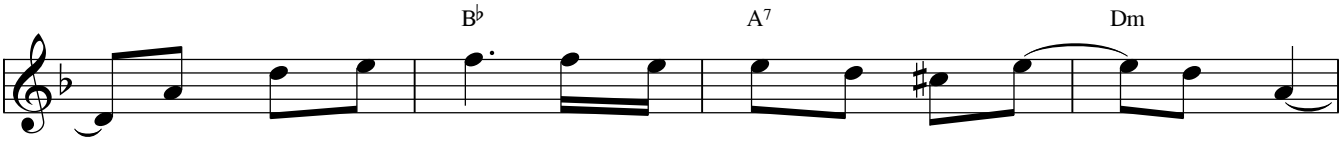

Lòng thương xót Chúa chở che con qua từng lối con về.
Lòng thương xót Chúa dẫn đưa con quay về chốn an bình.
Từ đây con biết Chúa yêu con ngay từ thuở ban đầu.

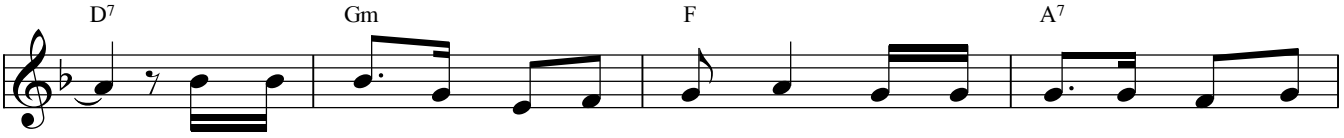

Khi đam mê con vụng về xa Chúa, khi gian nan con tìm nương
Khi con tim rung nhịp đập yêu mến, trong tin yêu con được ơn
Trong khi con đang là thân yếu đuối, con bơ vơ trôi về đâu

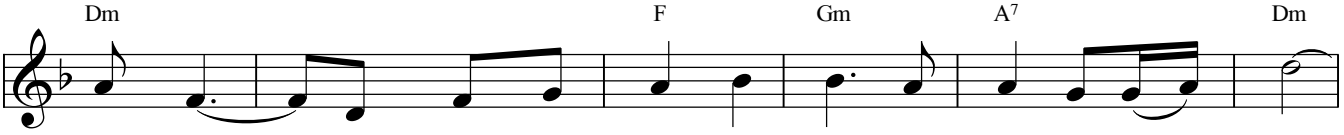

bóng Ngài. Lòng thương xót Chúa bao la, bao la tựa biển xa.
chữa lành. Lòng thương xót Chúa bao la, bao la vượt trùng xa.
giữa đời! Lòng thương xót Chúa yêu con, yêu con chỉ vì con.

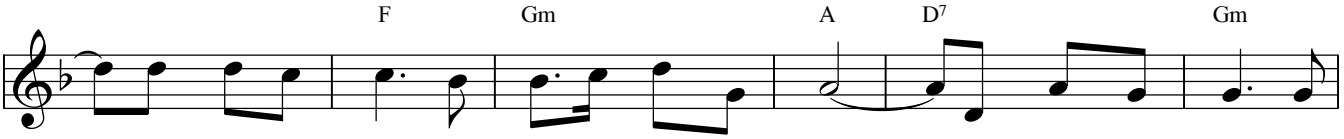

ĐK: Chúa đã yêu con khi con cứ mãi làm ngơ. Tình Chúa yêu con cho

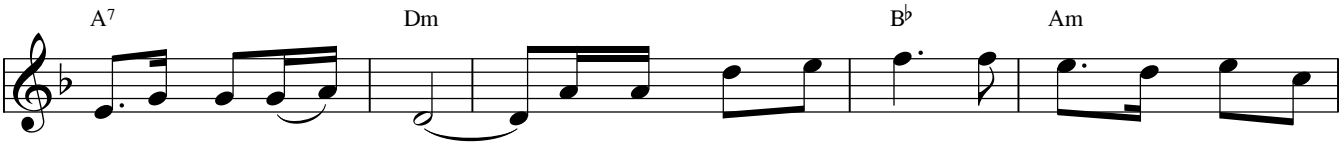

dù con đây hững hờ. Thì lòng thương xót Chúa vẫn luôn theo bước đời

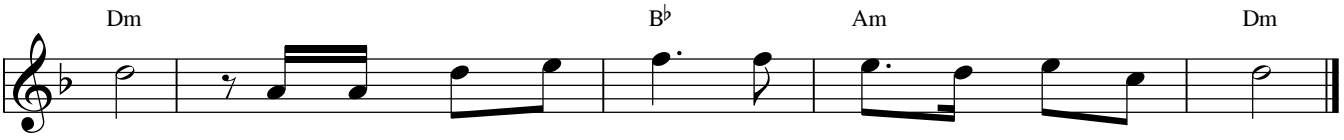

con. Thì lòng thương xót Chúa vẫn luôn theo bước đời con.

NHẬP LỄ

Con hãy nhớ rằng

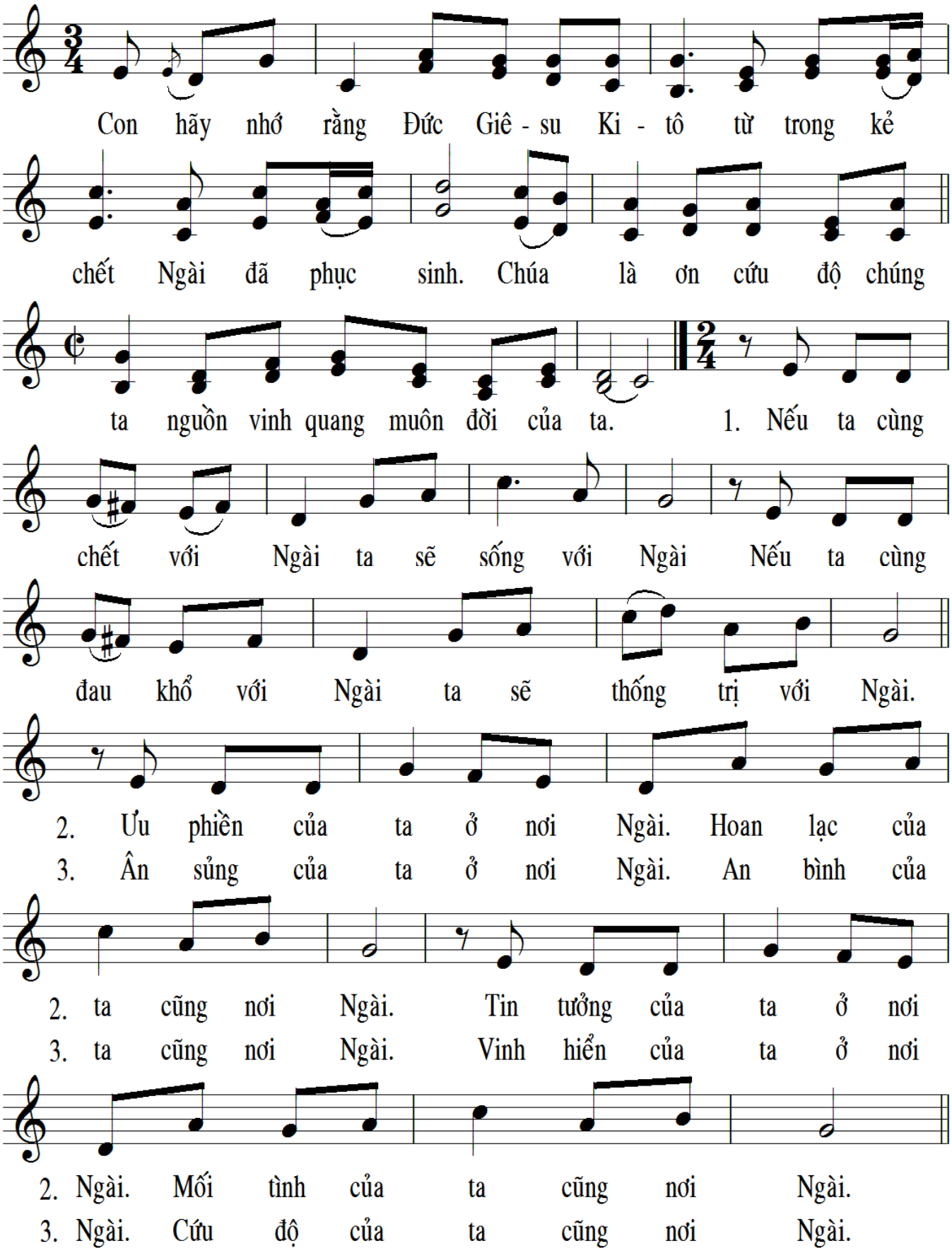

DÂNG LỄ

NÀY LÀ

Phạm Liên Hùng

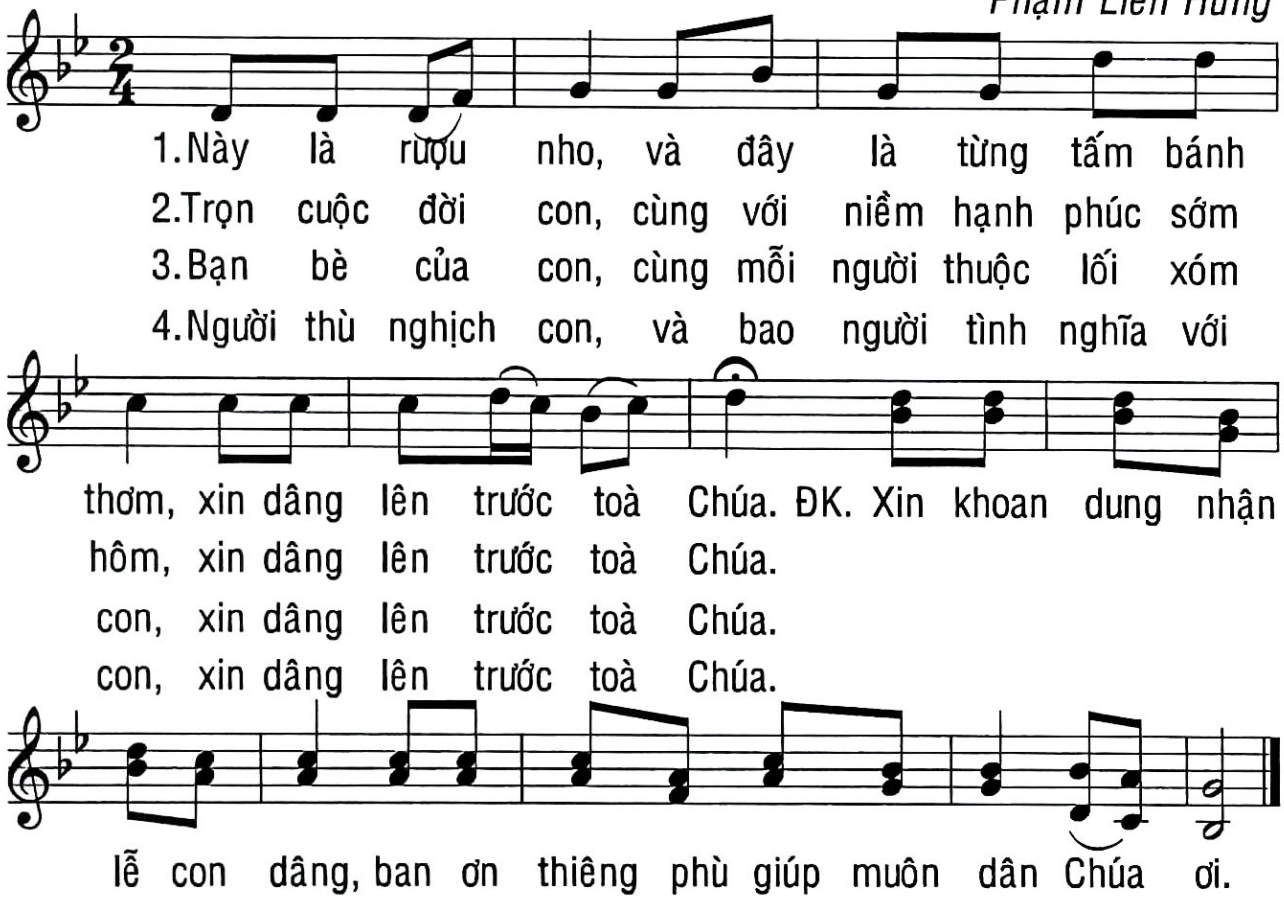

HIỆP LỄ

Khải hoàn ca

Lm Nguyễn Duy

1. Nào cảm tạ Chúa vì Chúa rất nhân từ Trọn một Tình
2. Này là quyền Chúa giương cánh tay thần lực Thật kỳ diệu
3. Này là hòn đá thợ xây đã loại trừ Giờ lại trở

1. thương Ngài đã ban cho đời. Nhà Is - ra - el ơi
2. thay Tay hữu uy phong Ngài. Giờ này và mai sau
3. nên Viên đá góc tường. Việc này Ngài gây nên

1. Tấu lên đi bài ca Ngàn đời Ngài yêu thương
2. mãi tôi không phải chết Để ngàn kỳ công Cha
3. Chính tay Ngài làm ra Thật lạ lùng vô biên

Chúa yêu thương nhân loại.
sẽ ghi sâu trong đời. ĐK: Vạn Tuế Con Vua Đa - vít
có ai suy cho cùng.

Đã sống lại hiển vinh Ngài đem vinh quang rực rỡ

chiếu soi trên trần thế Mừng hát lên, ngày

Khải hoàn Ngày Chúa đã chiến thắng Tử Thần.

KẾT LỄ

Người Cha Hiền

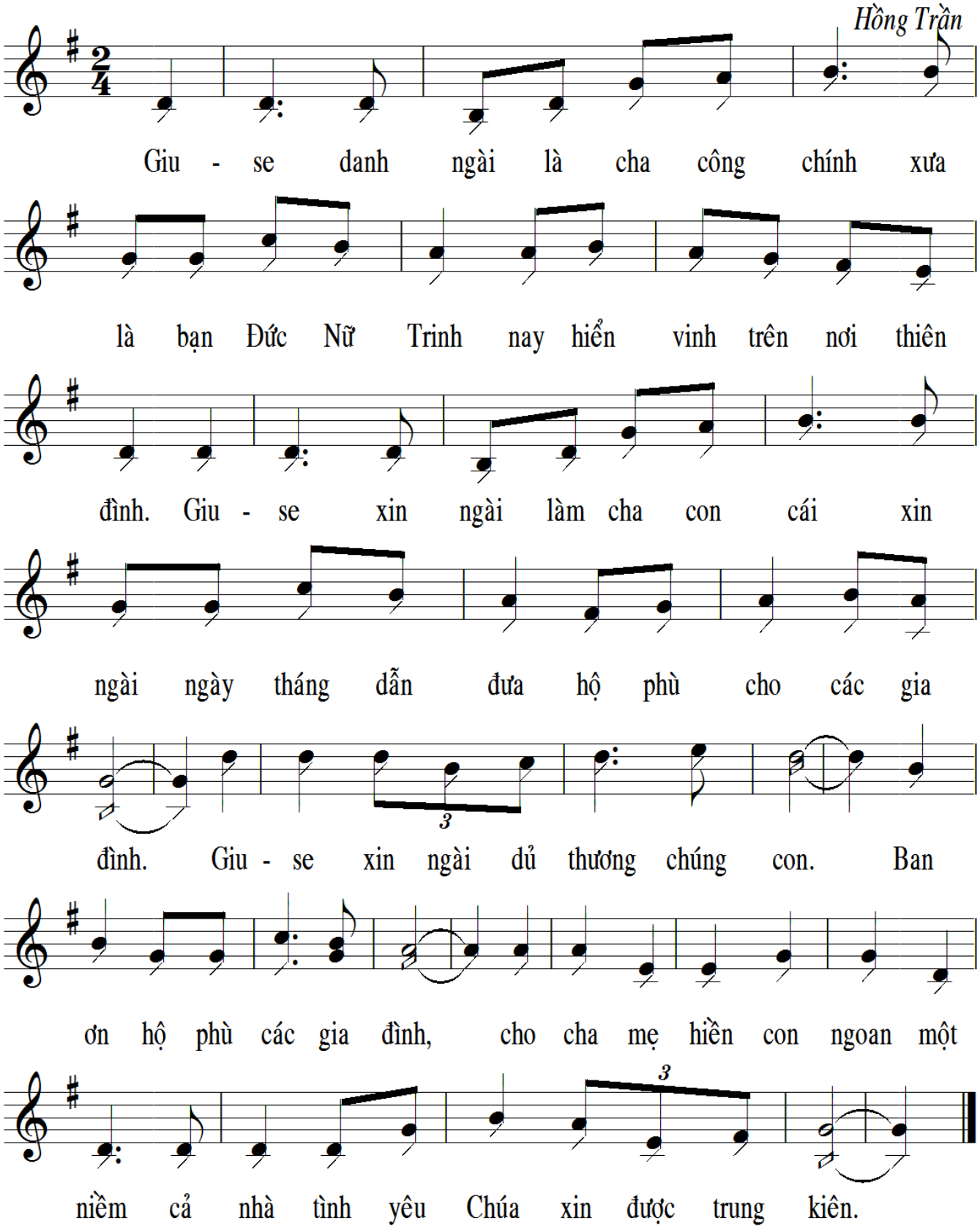

NHẬP LỄ

Chúa Đã Sống Lại 2

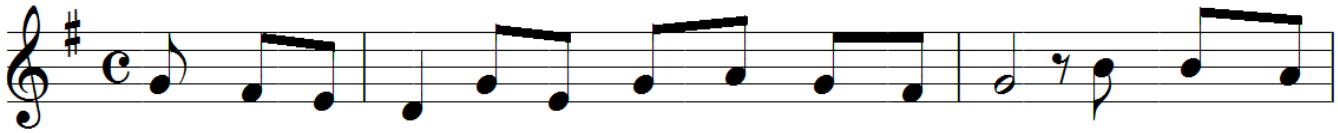

1. Chúa đã sống lại ôi hào quang phá tan màn đêm Chúa đã sống
2. Đã bao năm dài ôi trần gian sống trong lầm than Sống kiếp ngục
3. Đứa con lạc loài mê chìm trong tối tăm trần ai Sống kiếp hoang

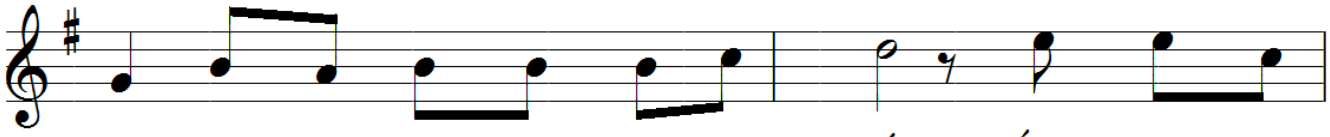

1. lại Tin mừng vui xua đi đêm tối Ánh sáng rạng
2. tù luôn đợi trông tương lai tươi sáng. Thoát kiếp khổ
3. đàng xa niềm vui thiên thu dấu ái. Ánh sáng rạng

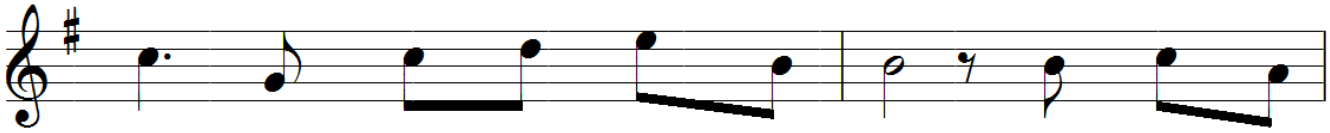

1. ngời ngàn năm xưa đã đợi chờ khúc hát ngợi
2. sầu lệ vui đôi mắt rạng ngời thoát ách tội
3. ngời giờ đây soi lối đường về. Nên sức ơn

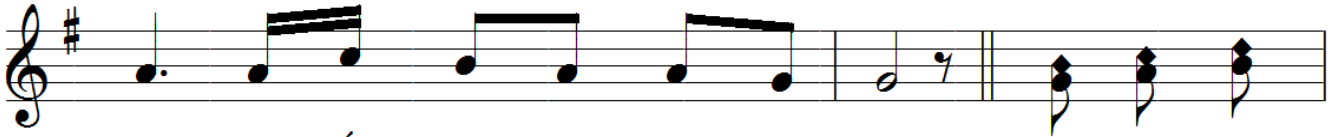

1. mừng nay thắm lên đôi môi nhạt mờ. ĐK: Al - lê - lu -
2. tình vang hát lên tươi vui cuộc đời.
3. thiêng xa bến mê xa con đường lầm.

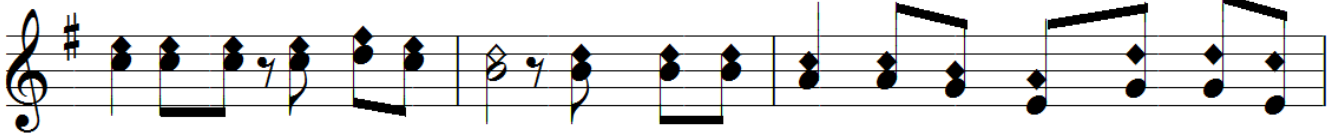

ia Al - lê Al - lê - lu - ia. Miếng đá nhỏ nhoi nay trở thành phiến đá góc

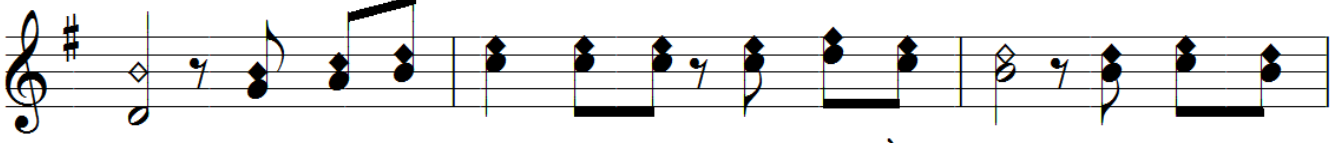

tường Nào ca vui lên vui lên Hỡi các tầng trời Cùng với muôn

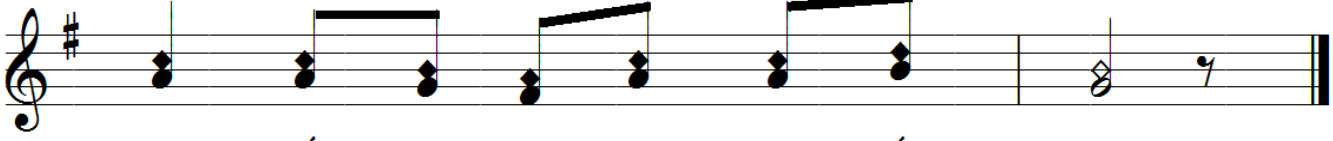

loài cất cao lời ca khen thắm tươi.

ĐÁP CA

BÀI ĐỌC 4

Tv 29,2.4,5-6,11.12a.13b

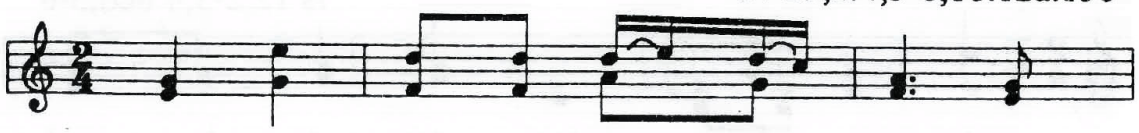

LẠY CHÚA, CON XIN TÁN DƯƠNG NGÀI VÌ

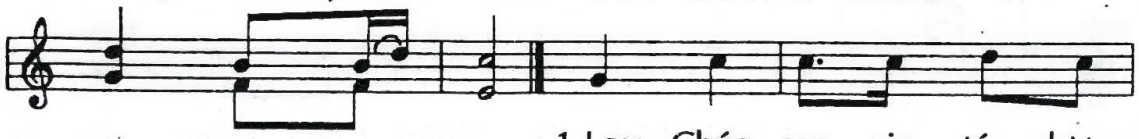

1.Lạy Chúa, con xin tán dương
ĐÃ THƯƠNG CỨU CON 2.Mừng hát tôn vinh Thánh Danh
3.Lạy Chúa, xin thương lắng nghe

1.Ngài vì đã cứu con, không để quân thù đắc chí nhạo
2.Ngài, Ngài mãi xuống ơn hộ phù suốt đời cho hết mọi
3.lời và hãy cứu con, xin đổi nỗi buồn khóc than trở

1.cười con. Từ nơi âm phủ, Ngài kéo con
2.người trần thế. Ngài có nổi giận chỉ thoáng giây
3.thành niềm vui. Lạy Chúa con thờ, tình Chúa bao

1.lên, tưởng đã xuống mồ mà Ngài đã cứu sống.
2.thôi, còn suốt cả đời Ngài thương yêu chăn dắt.
3.la con mãi ca ngợi, tình Ngài thương cứu giúp.

ALLELUIA

Ga 10,27

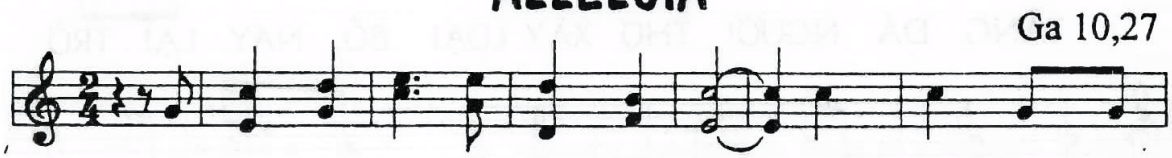

AL LE LUI A AL LE LUI A Chúa phán:"Con Chiên

Ta thì nghe tiếng Ta Ta biết chúng và chúng theo

Ta" AL LE LUI A

DÂNG LỄ

Hy Tế Tuyệt Vời

Thanh Lâm

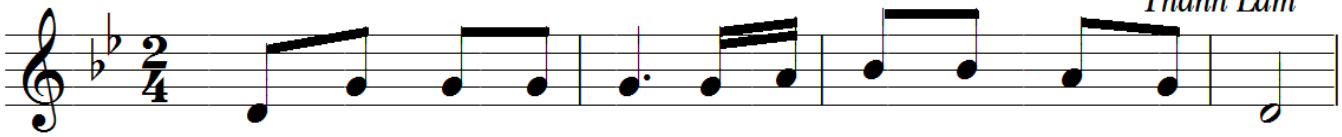

1. Đoàn con dâng lên Cha này hy lễ thánh thiêng diệu huyền.
2. Tựa hương thơm lan bay: Lời tha thiết khấn xin van nài.

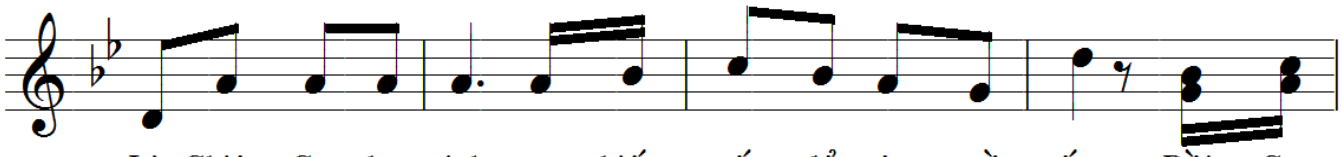

1. Là Chiên Con hy sinh tự hiến tế để nên nguồn sống. Đồi Can-
2. Và đôi tay giơ cao: Lòng thanh khiết con xin thề hứa. Nguyện trung

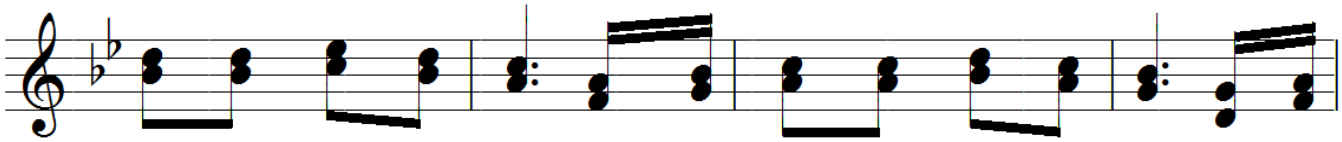

1. vê loang máu hôm nào Người chịu treo trên Thánh Giá cao, rồi phục
2. tin yêu Chúa khôn ngơi, tình yêu thương gieo rắc muôn nơi, làm con

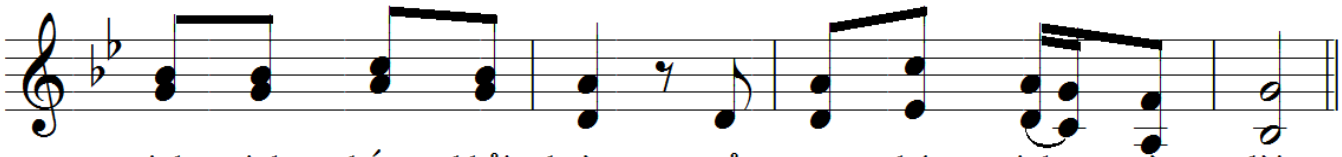

1. sinh vinh thắng khải hoàn, mở ra phúc vinh ngàn đời.
2. én loan báo tin xuân, niềm vui đến khắp mọi nơi.

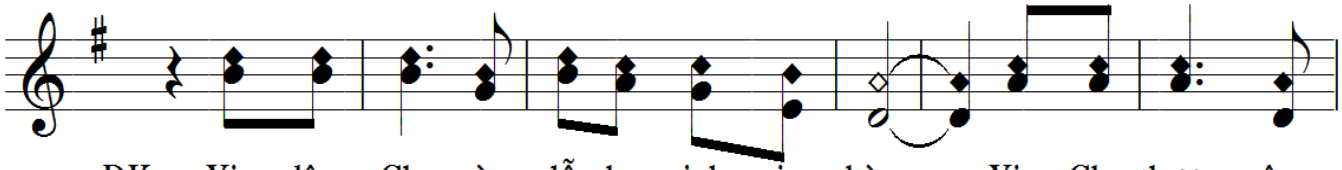

ĐK. Xin dâng Cha này lễ hy sinh giao hòa. Xin Cha thương rộng

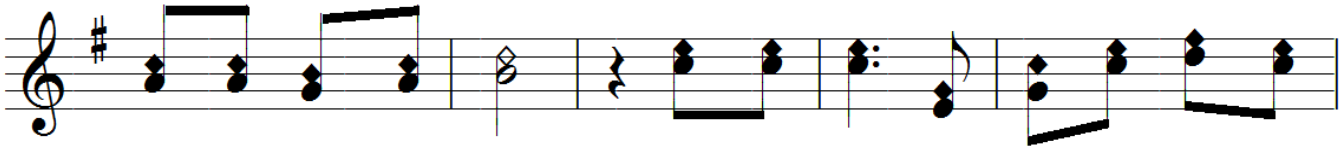

ban ân tình chan chứa. Xin dâng lên đời con tay trắng hư

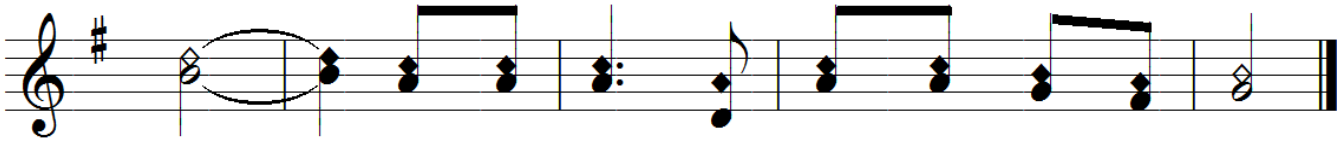

không. Xin dâng Cha lòng con thiết tha cậy trông.

HIỆP LỄ

TẠ ƠN CHÚA

Huy Hoàng

Cảm hứng Ga 21, 1-14 CN 3 PS C

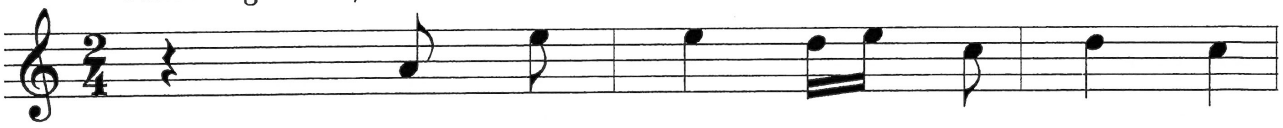

1. Ngài đã đến giữa trần gian, mang
2. Ngài đã chết, chết vì con, cho
3. Đời mất Chúa, chẳng còn chi, môn
4. Này Chúa đó, mãi gần bên, khi

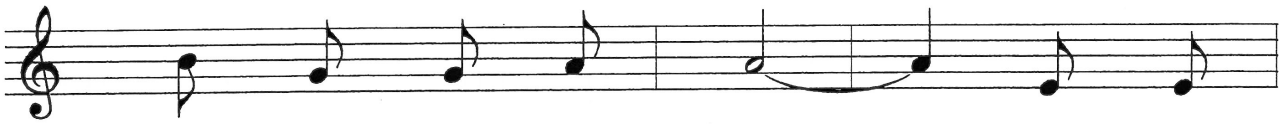

1. thân phận người như con. Và chịu
2. con cả trời yêu thương. Và dìu
3. sinh về lại quê xưa. Biển đời
4. con tưởng Ngài xa quên, Từng ngày

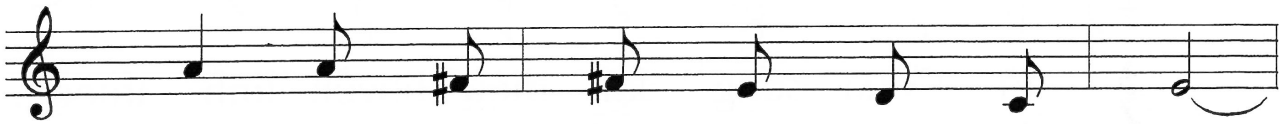

1. chết, chết đau thương treo trên thập giá.
2. dắt bước chân con bao lần lạc hướng.
3. sóng vỗ miên man đưa thuyền lạc bến!
4. sống, Chúa bên con chia sẻ buồn vui.

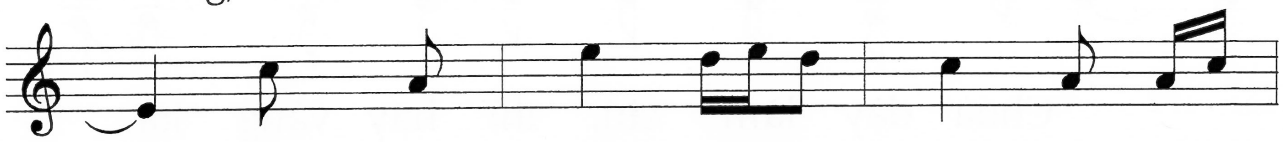

1. Nhưng Ngài đã sống lại, và mãi
2. Cây thập giá giữa trời, rồi sẽ
3. Khi trời sáng, Chúa gọi, mà mắt
4. Nơi trần thế, nấm mồ đà mở

1. luôn chăm sóc đời con. Tình yêu Chúa quá bao
2. nên ân phúc niềm vui. Vì Thiên Chúa đã yêu
3. con không biết là ai! Ngài chỉ dẫn cứ nghe
4. tung khi Chúa phục sinh. Tình yêu Chúa mãi bên

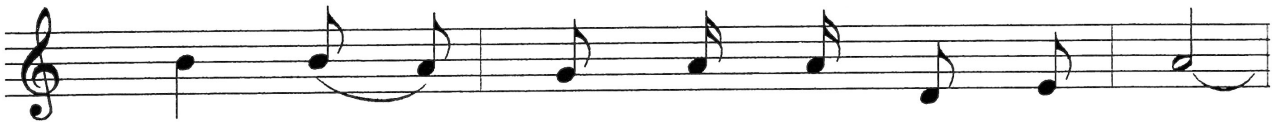

1. la, suốt đời con vang lời ngợi ca!
2. thương, sai Con Ngài gánh lấy tội trần gian
3. theo, suốt đời sẽ mãi tràn niềm vui.
4. con, đưa con vào nơi quê trời hiển vinh.

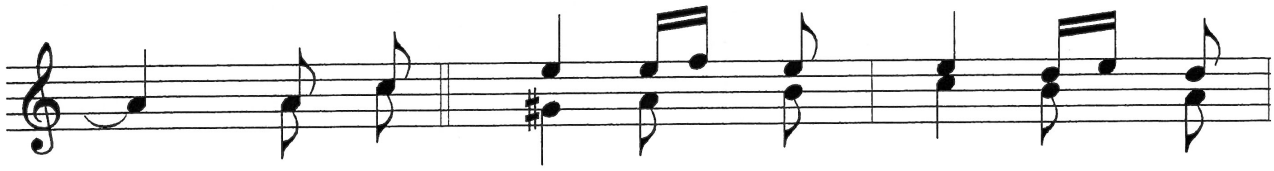

ĐK: Tạ ơn Chúa đã yêu con, vẫn yêu

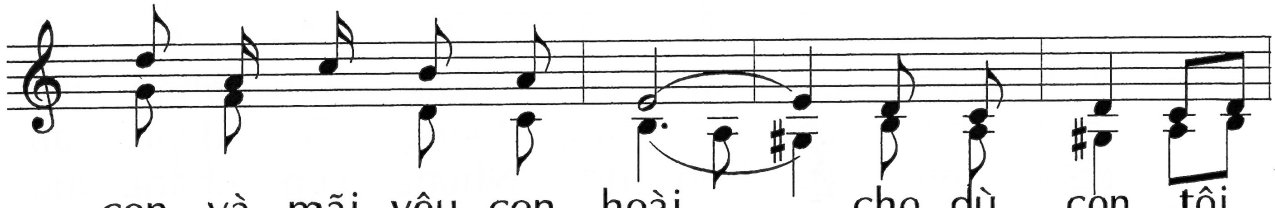

con, và mãi yêu con hoài, cho dù con tội

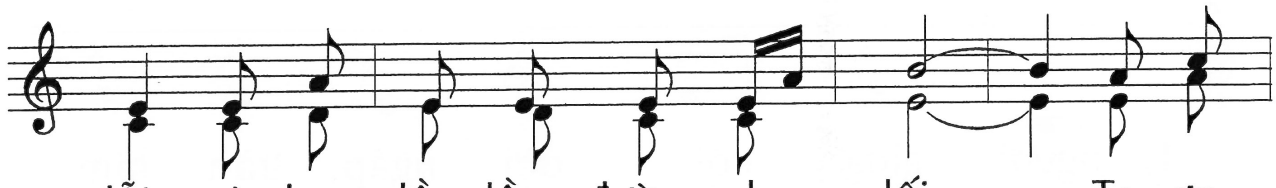

lỗi, và bao lần lầm đường lạc lối. Tạ ơn

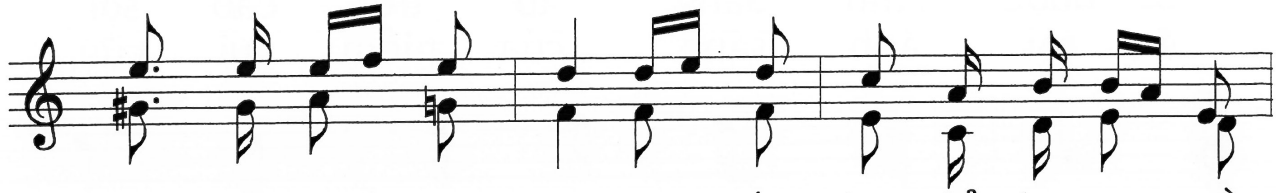

Chúa đã chết cho con, đã sống lại để đưa con về

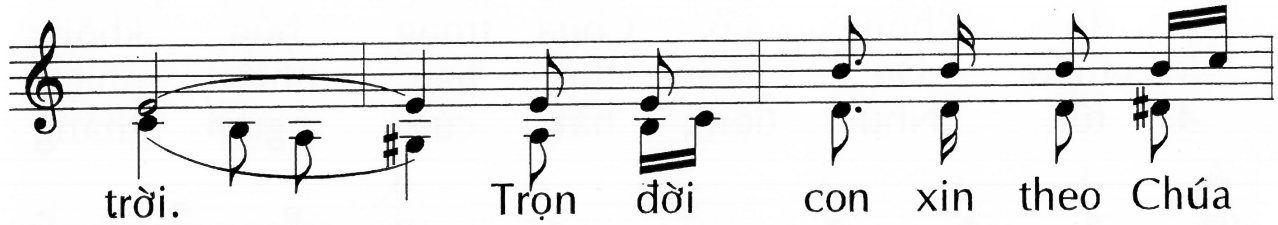

trời. Trọn đời con xin theo Chúa

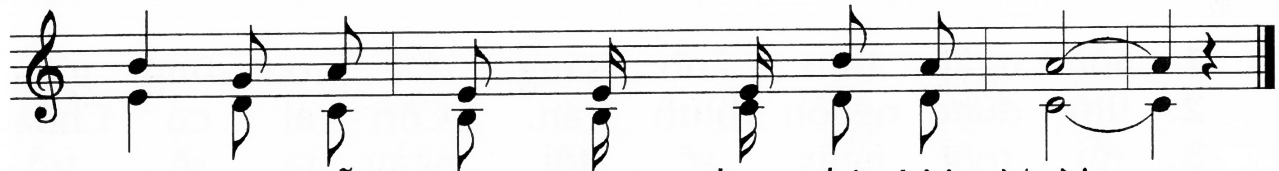

thôi, và mỗi ngày nguyện thực thi Lời Ngài.

KẾT LỄ

Thánh lễ cuộc đời

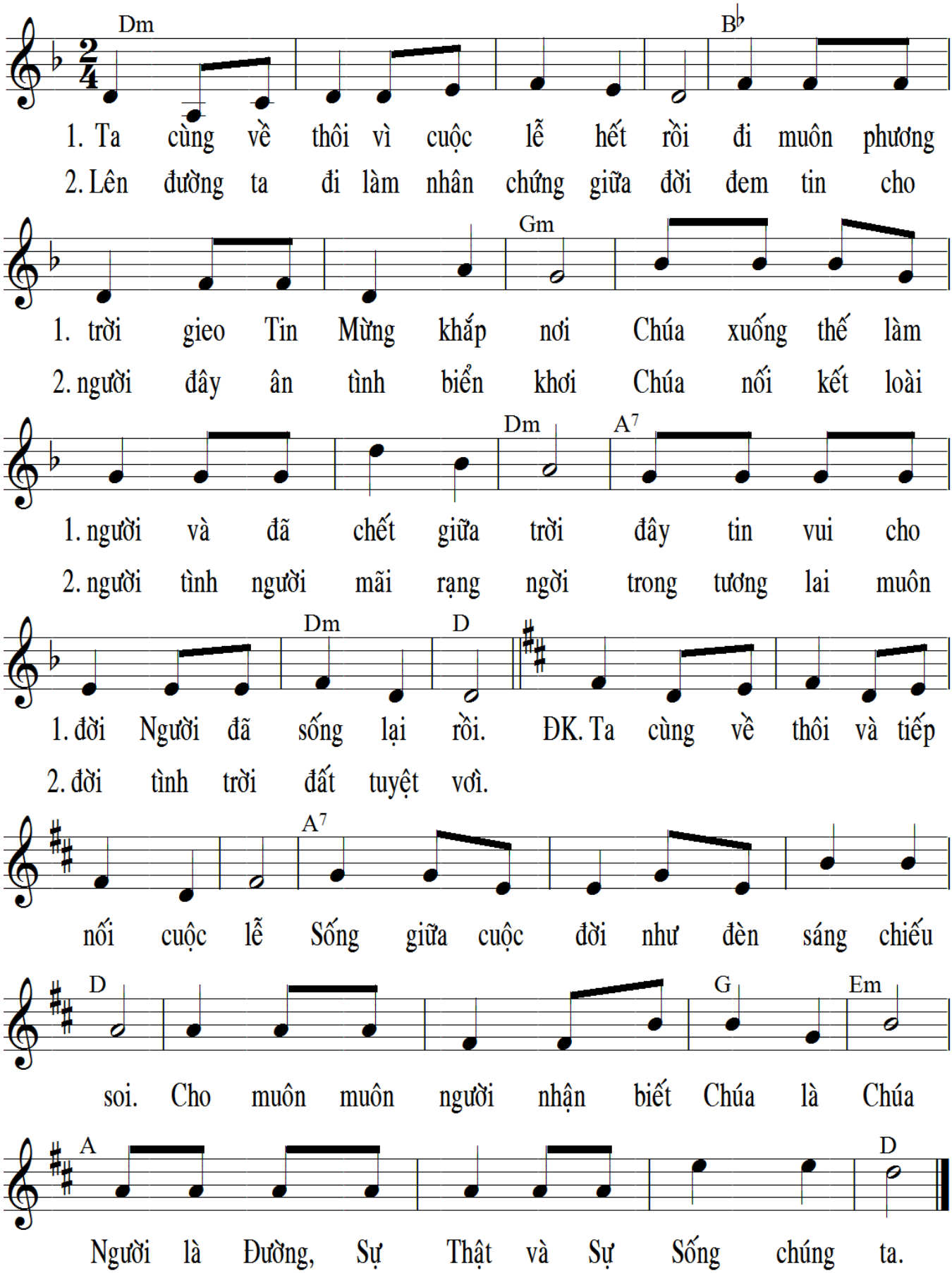

NHẬP LỄ

ĐỨC KITÔ
ĐÃ PHỤC SINH TỪ CÕI CHẾT

Huy Hoàng

Nhập Lễ mùa PS

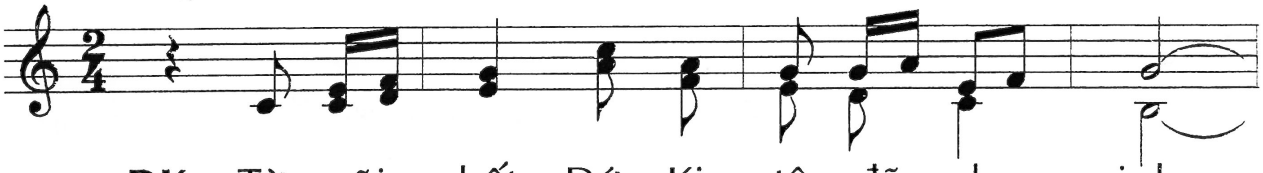

ĐK: Từ cõi chết, Đức Ki - tô đã phục sinh.

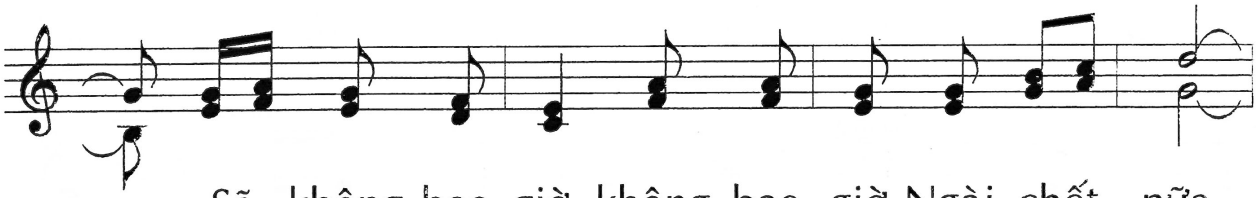

Sẽ không bao giờ, không bao giờ Ngài chết nữa.

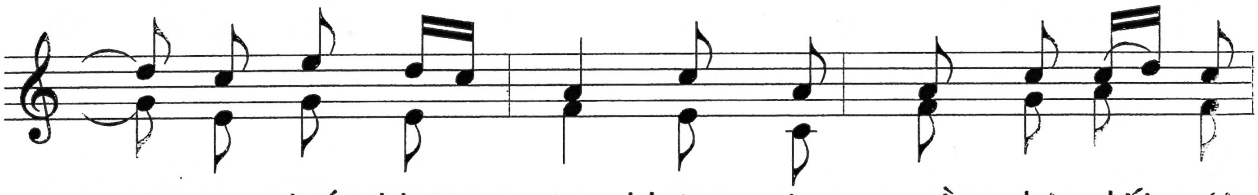

Sự chết không còn, không còn quyền chi đối với

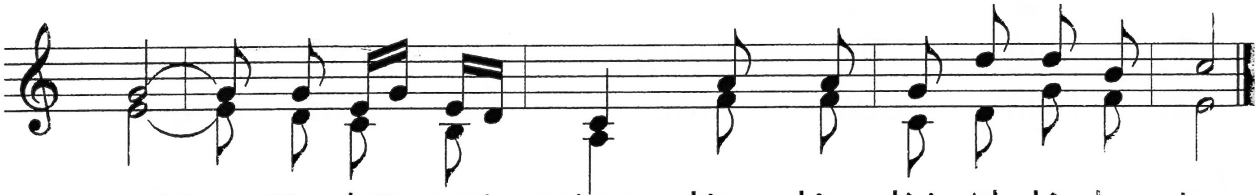

Người. Ta hãy vui mừng, dâng lên lời Al -lê- lu - ia.

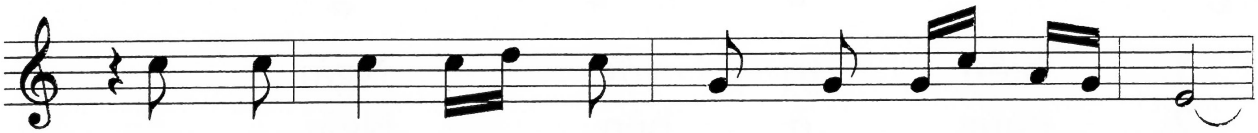

1. Xin cho con biết mỗi ngày cùng chết với Ngài.
2. Con tin yêu, cất cao lời để tán dương Ngài.
3. Xin cho con sống giữa đời lòng hướng lên trời.

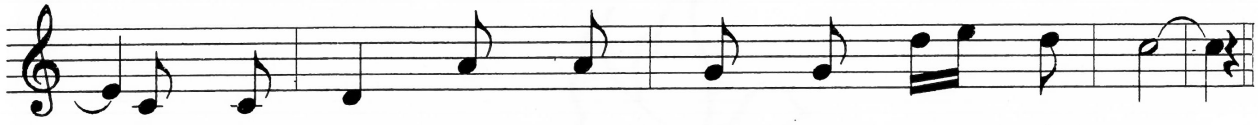

1. Để đời con mai sau được cùng Chúa sống lại.
2. Vì tình yêu Chúa chết để tẩy xóa tội đời.
3. Ngày từng ngày theo chân Ngài để hiến dâng đời.

DÂNG LỄ

DÂNG LỄ 1

Huy Hoàng

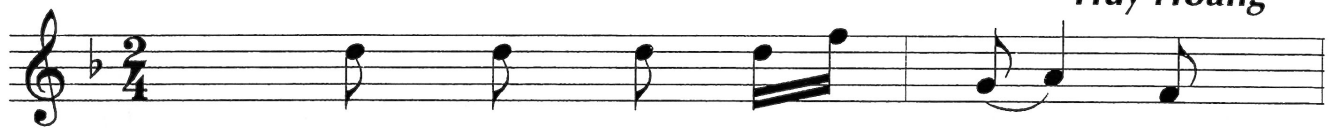

1. Bao lao công vất vả, làm
2. Mưa rơi hay nắng đổ, ngày
3. An vui hay khốn khổ, thành
4. Xin dâng lên tất cả mùa

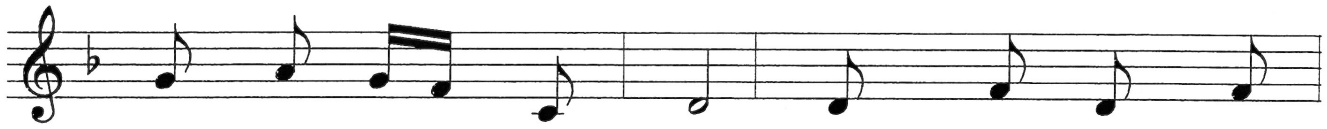

1. nên bánh thơm rượu nồng. Đoàn con hiệp dâng
2. đêm vẫn lo nhiệm vụ. Cùng bánh rượu dâng
3. tâm mến yêu phụng thờ. Nguyện xin Ngài thương
4. Xuân có trong mùa Hạ. Mùa Thu lòng mùa

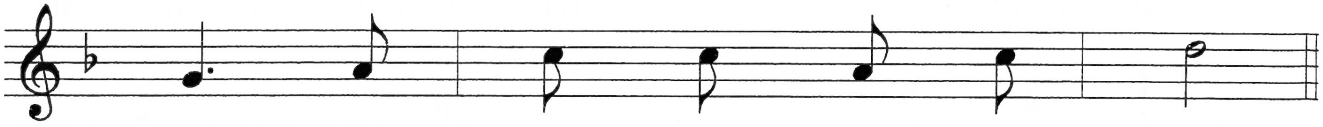

1. lên, nguyện Chúa thương tình trông đến.
2. lên, đoàn con dâng lòng yêu mến.
3. đến, nhận như lễ vật dâng hiến.
4. Đông, đoàn con xin cùng dâng tiến

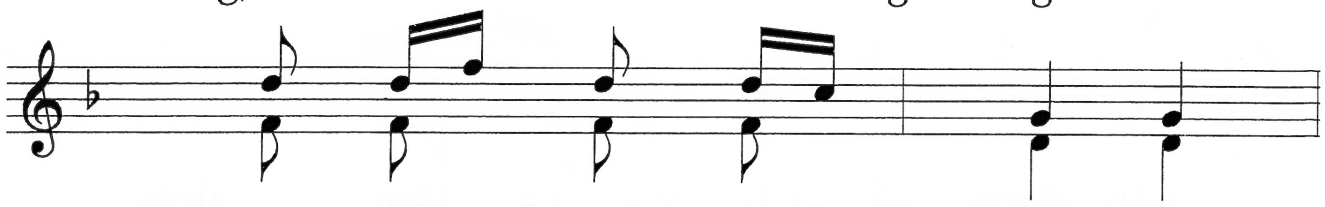

ĐK: Xin Chúa thương chấp nhận, và

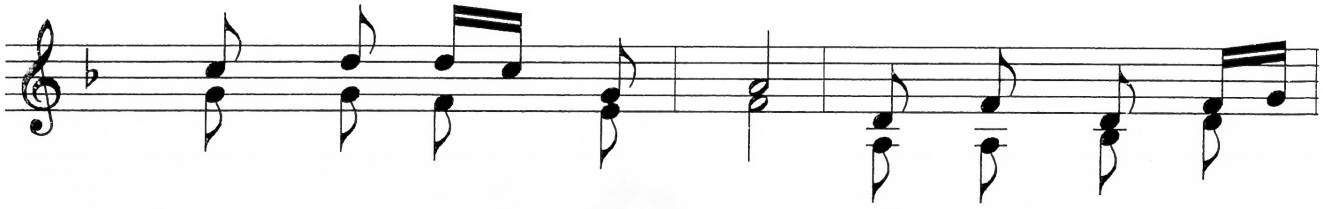

thánh hóa bánh rượu này, để nên Mình Máu

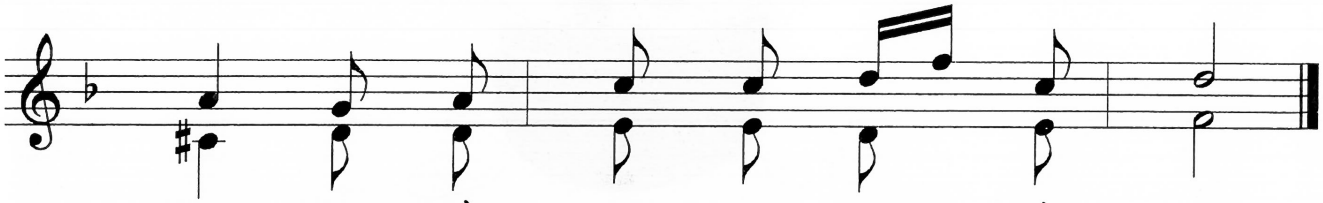

Chúa, làm thần lương nuôi dưỡng hồn con.

HIỆP LỄ

MÌNH MÁU CHÚA 2

Huy Hoàng

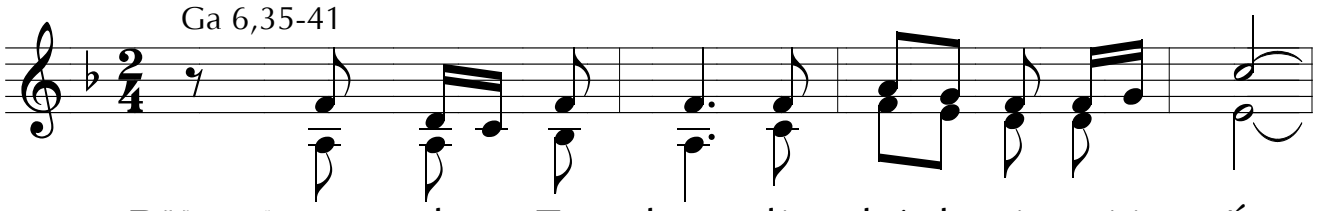

ĐK: Lương thực Ta ban, là bánh từ trời xuống.

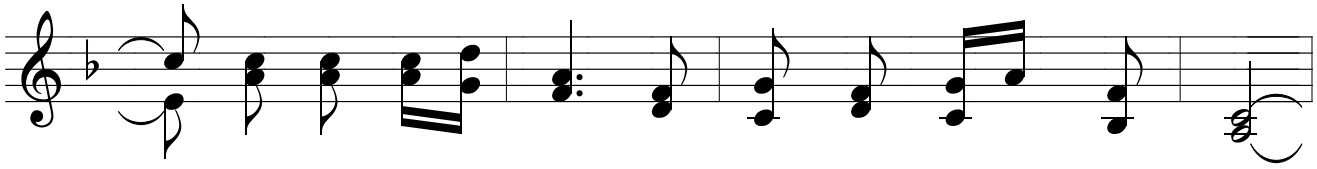

Ai ăn bánh này, thì sẽ được sống muôn đời.

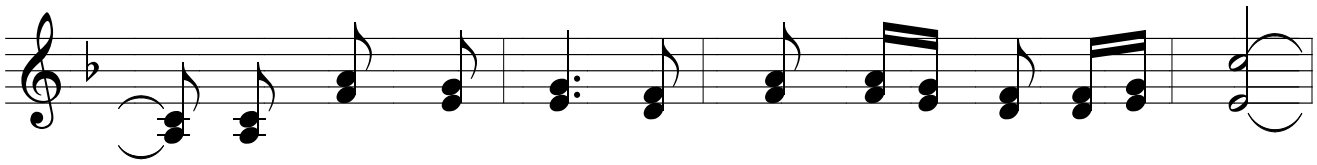

Và bánh Ta ban, là chính Máu Thịt của Ta.

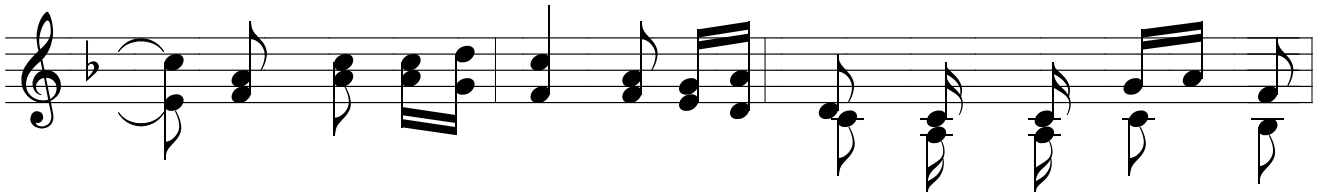

Để cho thế gian ai đón nhận thì được sống đời

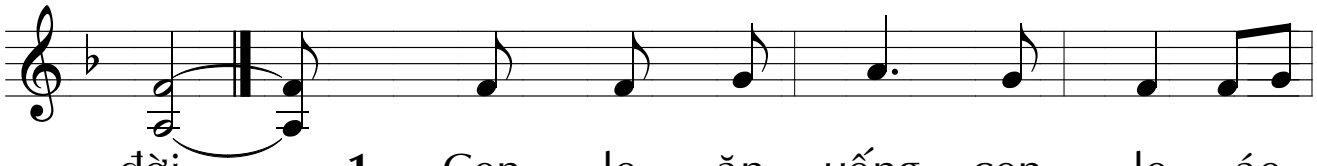

đời.

1. Con lo ăn uống con lo áo
2. Dù được ăn uống cao lương mỹ
3. Này là của ăn đem lại an
4. Nhọc nhằn tìm kiếm lương thực mỗi

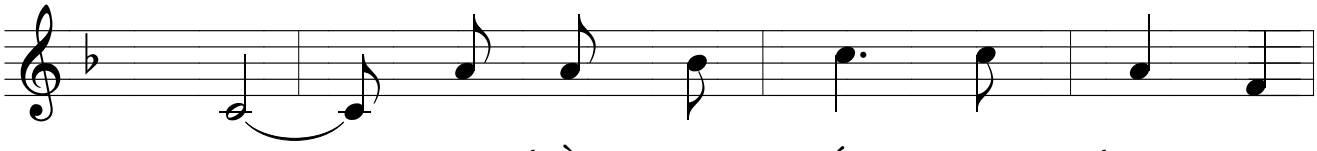

1. mặc, mà hồn tăm tối vướng bao tội
2. vị, mà hồn nghèo đói phúc ân trời
3. bình, là Thịt Máu Chúa dưỡng nuôi đời
4. ngày. Để hồn xa Chúa có chi thiệt

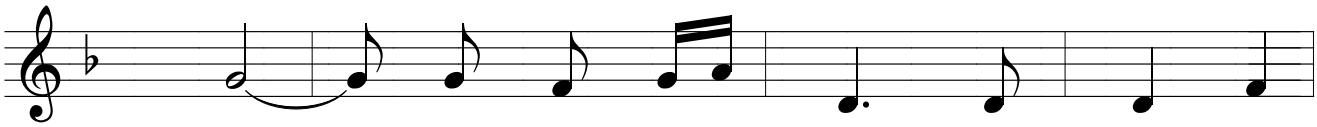

1. nhơ. Đêm về giấc ngủ chẳng được an
2. cao. Khi hồn vướng nhiều tội lụy trên
3. con Khi được lãnh nhận Thịt và Máu
4. hơn! Dư tràn yến tiệc mà hồn đói

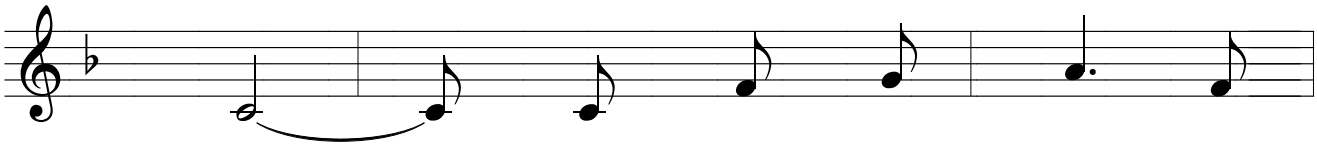

1. lành. Vì không có Chúa nào
2. đời, thì con luôn mãi sầu
3. Ngài, được cùng với Chúa hợp
4. nghèo, đời này vui sướng, đời

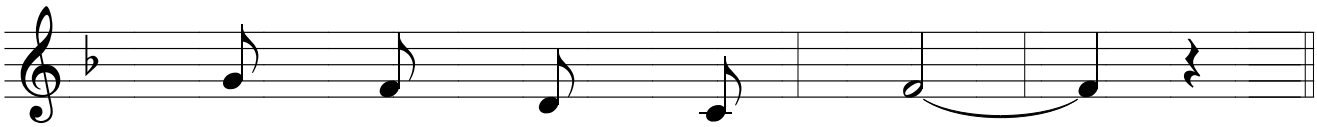

1. ai có được bình an.
2. lo bất hạnh mà thôi.
3. nhất trong một tình yêu.
4. sau ngập tràn khổ đau.

KẾT LỄ

Thánh Giuse 2

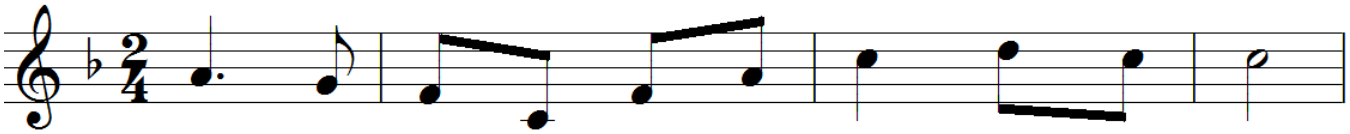

1. Thánh Giu - se quyền uy cao sang trước thiên nhan.
2. Thánh Giu - se miền Na - za - reth đấng khiêm nhu.

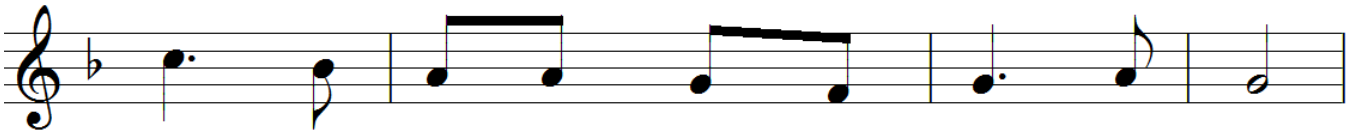

1. Chúa mến yêu chính nhân đầy công phúc xưa.
2. Suốt tháng năm sống âm thầm không hám danh.

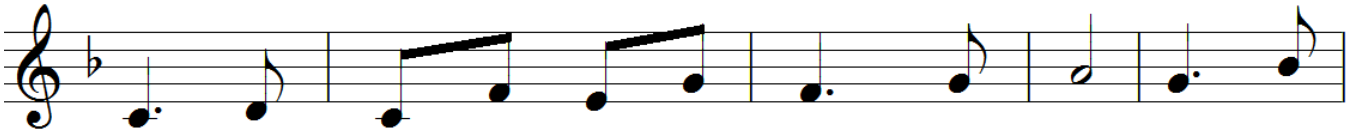

1. Bao tháng ngày khi còn trên đường dương thế. Gia Thất
2. Cho nhân loại muôn đời tấm gương khiêm tốn. Nên tấm

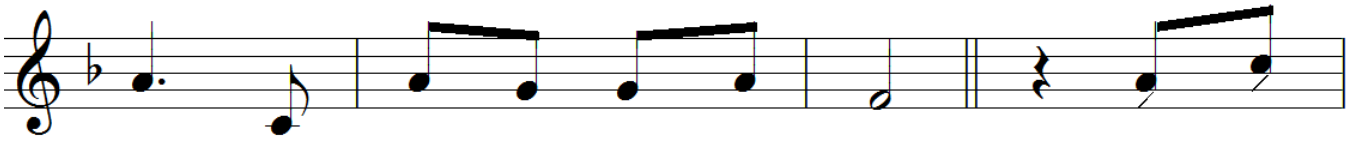

1. xưa người dưỡng nuôi Con Chúa Trời. ĐK: Nguyện xin
2. gương người đã soi cho thế trần.

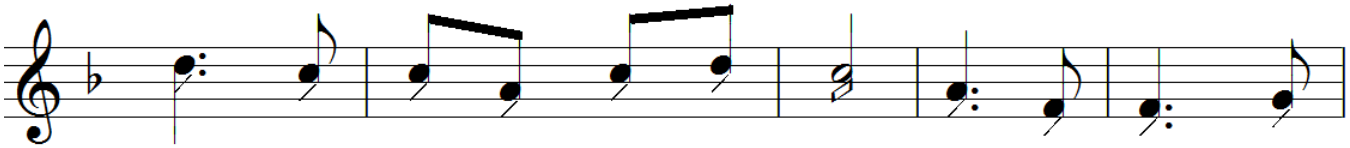

Thánh Giu - se ngày nay phúc vinh, ghé mặt lại thương

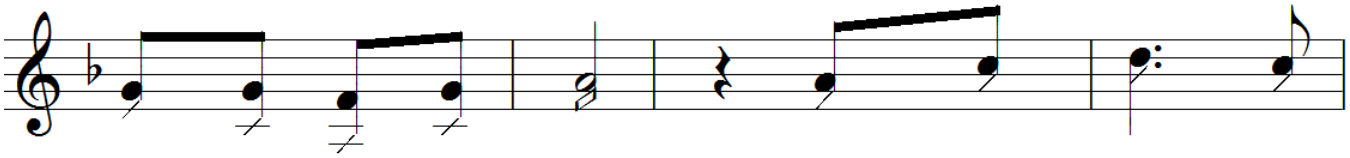

xem con còn lao khó. Nguyện thương giúp con

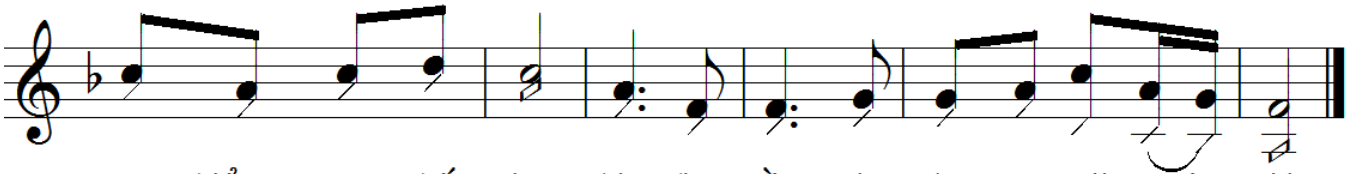

qua hiểm nguy thế gian, lúc lìa trần xin đưa con tới quê trời.

NHẬP LỄ

Chúa Chiên Lành

Tv 23

Nhạc: Kim Long
Lời: Hoàng Khánh

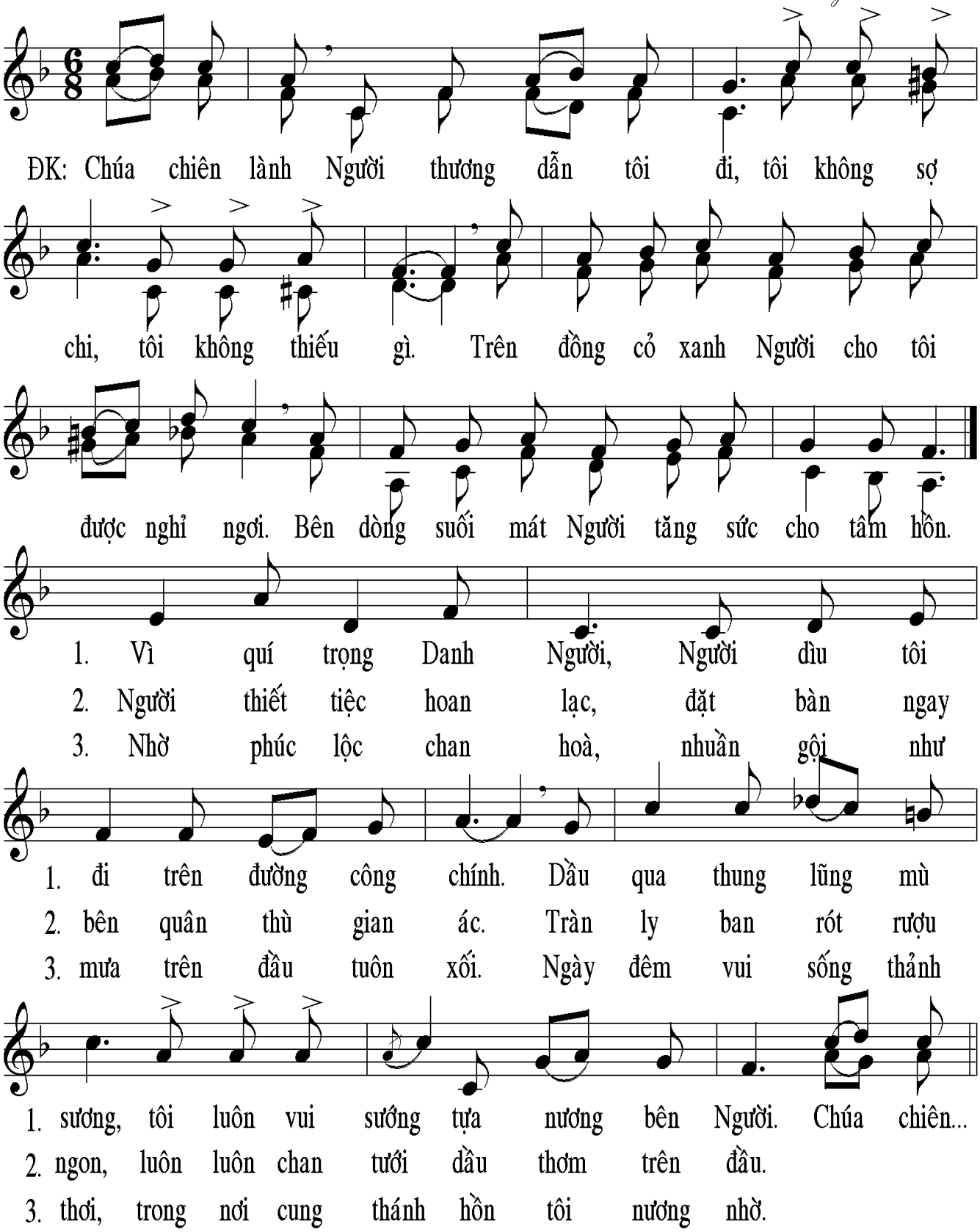

ĐÁP CA

CN 4 PS/C

Tv 99,2,3,5

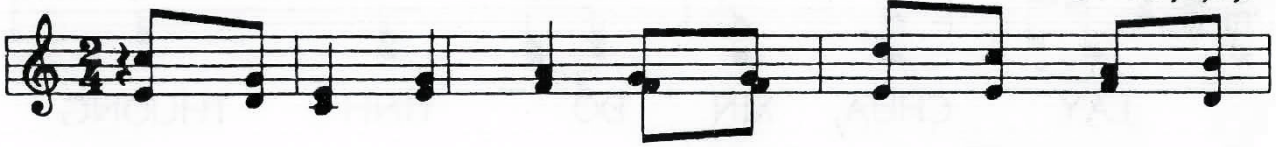

CHÚNG TA LÀ DÂN CHÚA, LÀ ĐOÀN CHIÊN TAY NGƯỜI DẪN

1.Hỡi toàn thể địa cầu, nào tung hô
DẮT 2.Hãy nhận Chúa chính là, là Thượng
3.Chúa là Chúa nhân hậu, tình Người bao

1.Chúa, phụng sự Chúa với niềm hỷ hoan.
2.Đế. Ngài là Đấng tác thành nên ta.
3.la. Vạn vạn kiếp Chúa trọn tình thương.

1.Hãy vào trước nhan Người giữa ngàn tiếng reo hò.
2.Ta là dân của Người, chiên Người mãi giữ gìn.
3.Qua vạn thuở muôn đời, Chúa còn mãi luôn tín thành

ALLELUIA

Ga 10,14

AL LE LUI A AL LE LUI A Chúa phán:" Ta chính là Mục

tử nhân lành Ta biết các chiên Ta và các chiên Ta biết

Ta". AL LE LUI A

DÂNG LỄ

DÂNG CHÚA ĐẤT TRỜI

Khoan thai — *Lm Ân Đức*

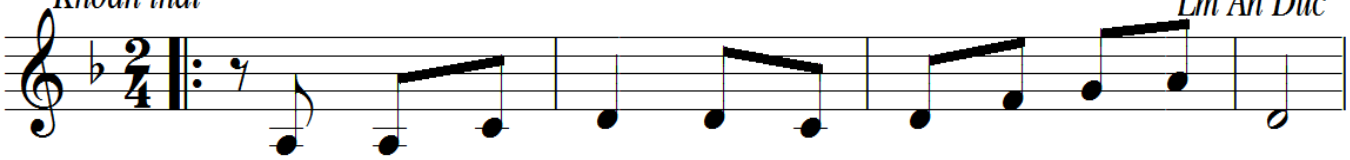

1a. Tựa làn trầm hương, như trầm hương bay lên trước toà
1b. Này là tấm bánh do từng muôn hạt lúa kết thành.
2a. Này cuộc đời con hương nguyện cầu bay lên sớm chiều.
2b. Này là hoa trái trong cuộc đời hồng ân tưới gội.

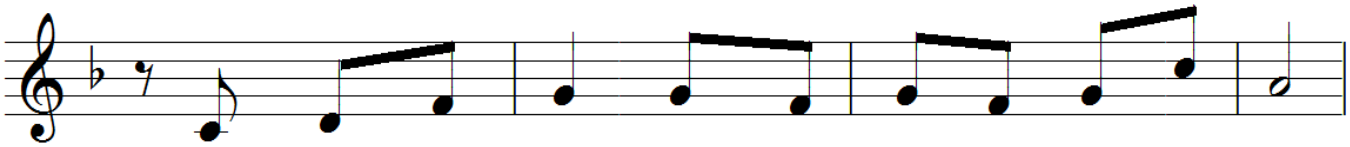

1a. Nồng nàn bài ca xinh đẹp muôn là muôn sắc hoa.
1b. Này là rượu nho do từ bao chùm nho ép nên.
2a. Nguyện thành ngọn nến dẫu tàn hao lòng luôn mến yêu.
2b. Dầu nhiều truân chuyên nhưng màu hoa còn luôn thắm tươi.

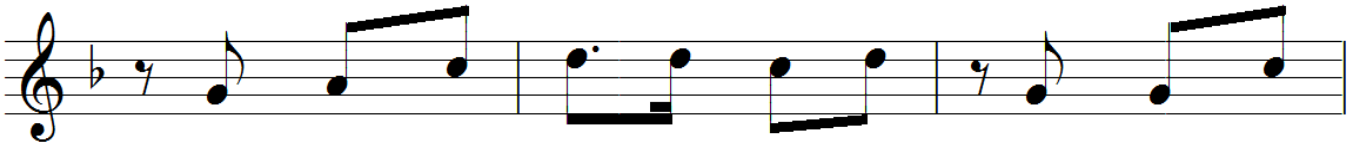

1a. Hiệp lời tôn vinh Chúa Trời đất lòng thành hát
1b. Hiệp dâng lên Chúa, Chúa Trời đất, để thành bánh
2a. Phụng sự Thiên Chúa, ôi niềm vui, nhiệt thành hiến
2b. Chỉ một mình Chúa trong tình yêu, cuộc đời lễ

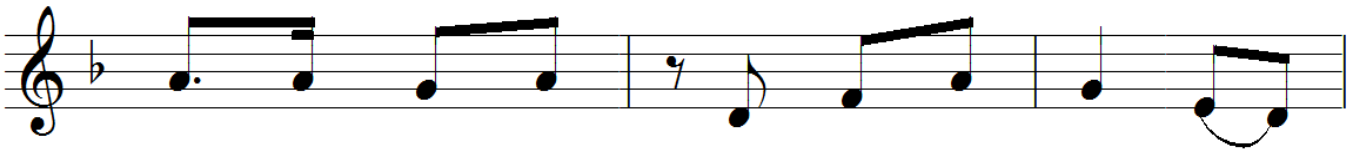

1a. dâng câu tạ ơn. Tình Cha thiết tha chan
1b. thiêng nuôi đoàn con, để thành Máu Con Chúa
2a. thân không hề ngơi, dầu là nắng mưa, vui
2b. dâng, lễ toàn thiêu, cầu cho thế nhân phúc

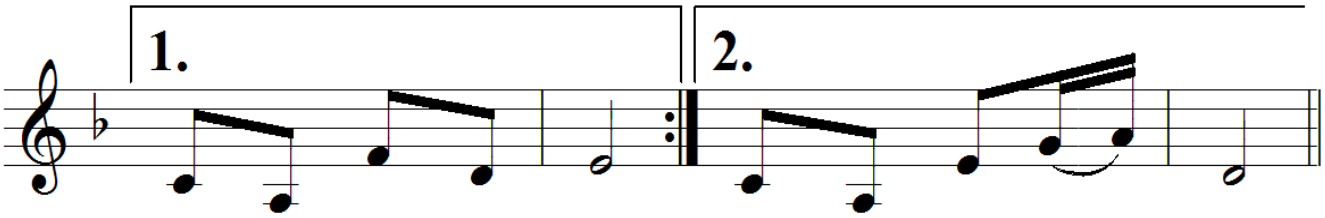

hoà trải khắp gần xa

Trời nguồn ơn cứu độ.

buồn một cõi trần gian.

lộc hạnh phúc, thái hoà.

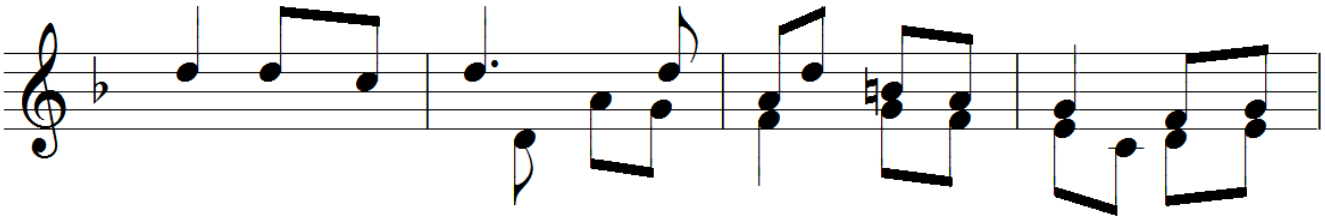

ĐK: Xin chúc tụng Chúa, Chúa cả đất trời, từ giờ

Lạy Chúa cả đất trời (là) từ giờ

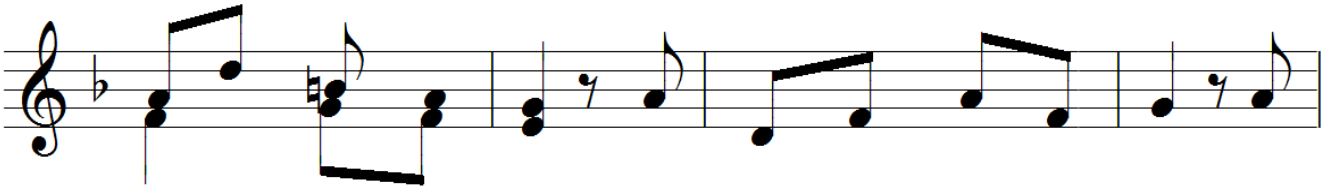

đây đến muôn muôn đời. Chúc tụng Thiên Chúa từ nhân, Chúa

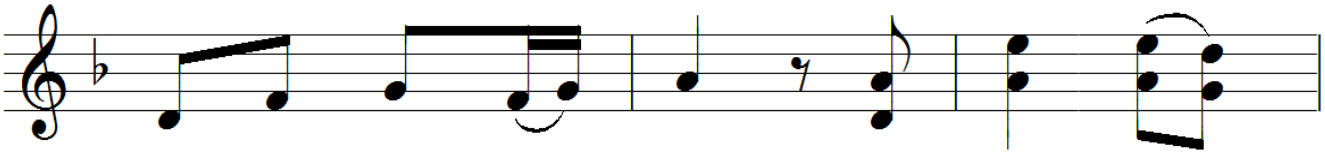

là quyền năng cực thánh, là Đấng đáng

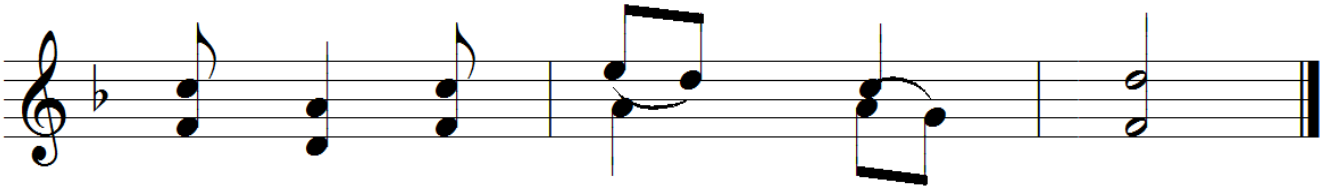

chúc tụng mọi lúc mọi nơi.

HIỆP LỄ

MỤC TỬ YÊU CHIÊN

Huy Hoàng

Cảm hứng Ga 10, 27-30 CN 4 PS C

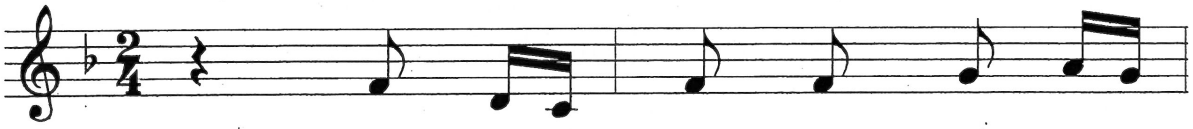

1. "Chiên của Tôi thì nghe tiếng
2. Trên trần gian nào ai dẫn
3. Nơi bể dâu đời mang khổ
4. Lo ngược xuôi nhọc công suốt
5. Ôi tình yêu thẳm sâu của

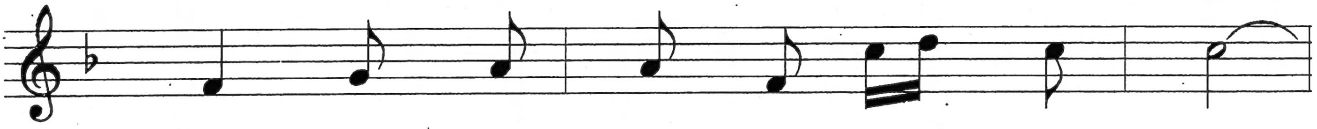

1. Tôi, Tôi biết chúng và chúng theo Tôi"
2. đường, đưa tới bến bờ phúc an vui?
3. sầu, không có Chúa thì biết đi đâu?
4. đời, Không có Chúa là mất tương lai.
5. Ngài, yêu đến chết mà vẫn yêu thôi!

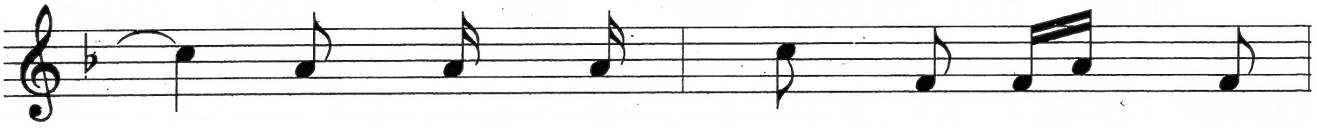

1. Tôi ban cho chúng sự sống đời
2. Không đi theo Chúa, mục tử nhân
3. Không theo chân Chúa mục tử nhân
4. Trăm năm dương thế một thoáng trên
5. Con xin dâng Chúa trọn cả xác

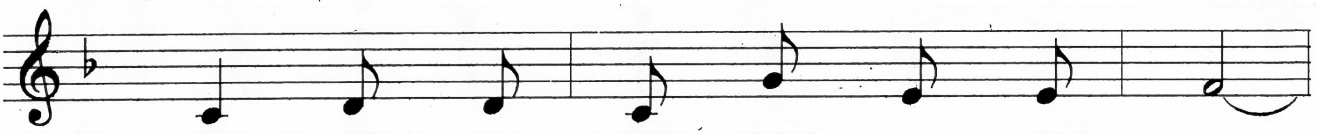

1. đời, không bao giờ chúng phải diệt vong.
2. lành, không bao giờ hết cảnh lầm than!
3. hiền, không ai được sống đời bình yên!
4. đời, bao mơ mộng vỡ tàn mà thôi.
5. hồn, bao lâu còn sống ở trần gian.

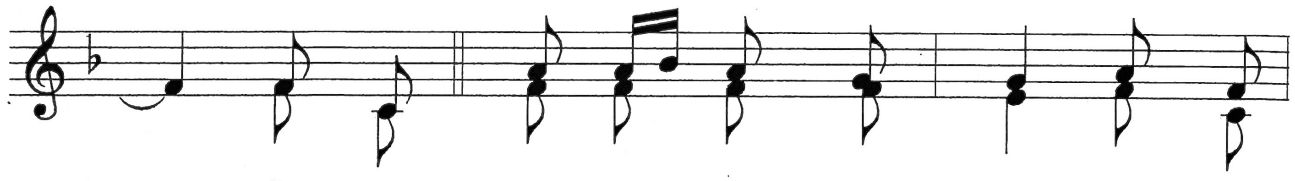

ĐK: Ôi tình Chúa đã yêu thương con, như mục

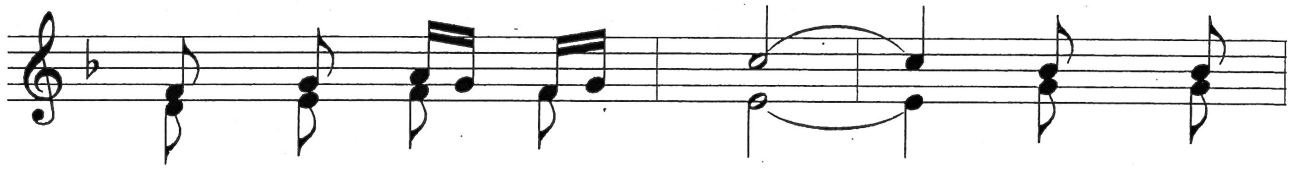

tử chăm sóc đoàn chiên. Đưa chiên

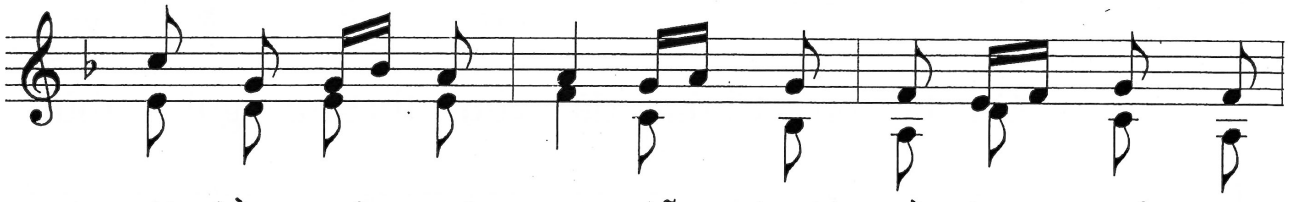

tới đồng cỏ xanh tươi, dẫn chiên về dòng suối trong

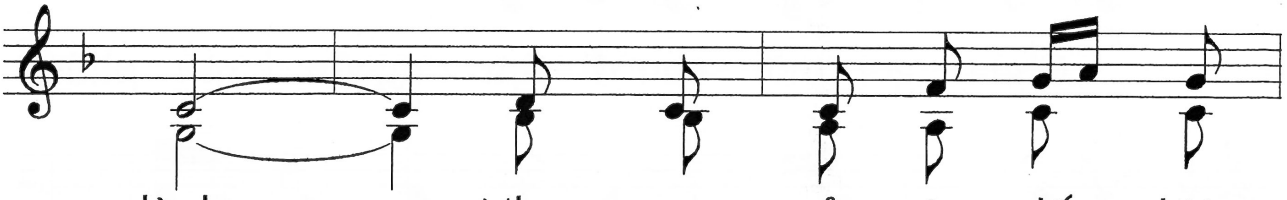

lành. Như mục tử yêu dấu chiên

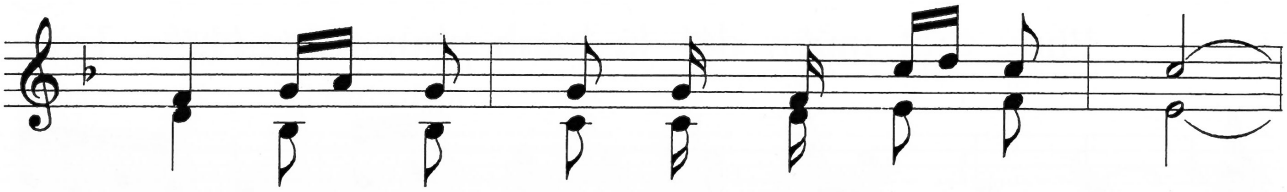

mình, Chúa yêu con nên Ngài đã hy sinh.

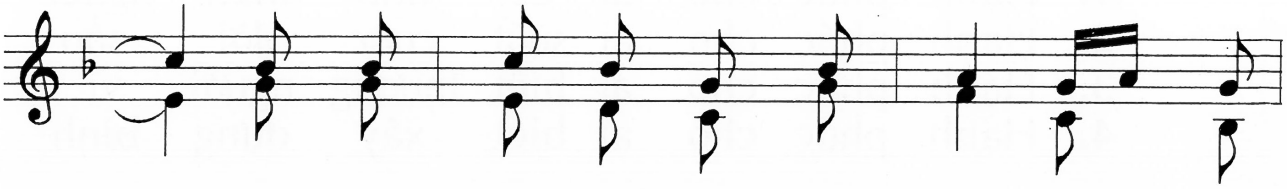

Cho con tới quê trời phúc vinh, Chúa chấp

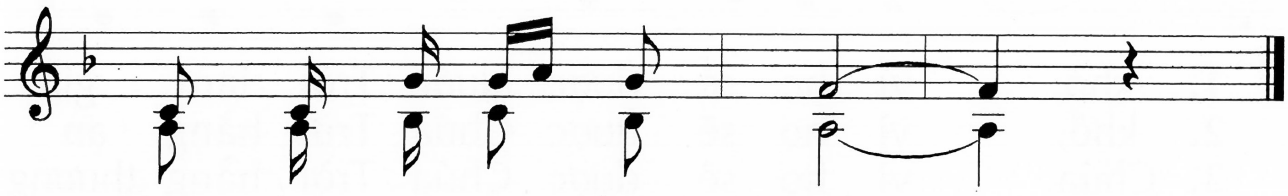

nhận chịu tan nát thân mình.

KẾT LỄ

Chúa đã sống lại

Phương Anh

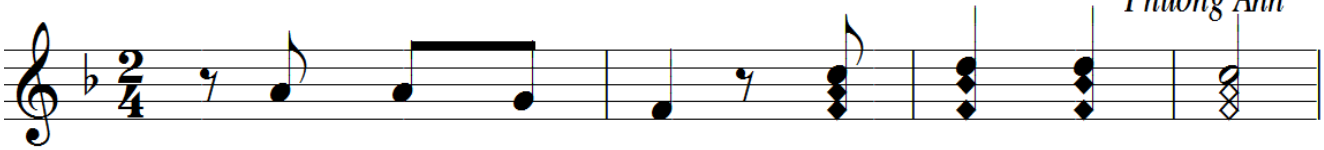

ĐK: Chúa đã sống lại. Al - le - lui - a.

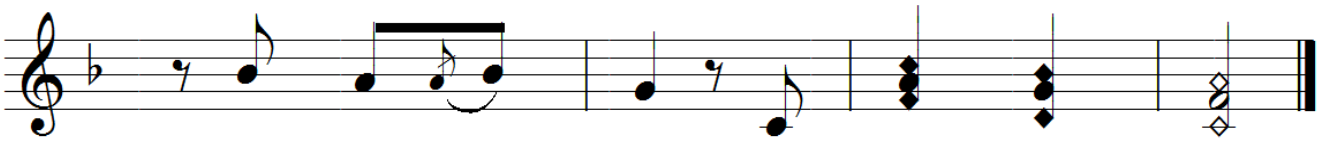

Dâng lời cảm tạ tình Chúa thương ta.

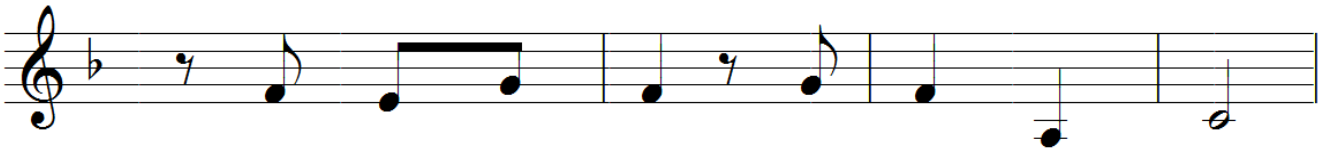

1. Ta cùng hát lên khúc ca ngợi khen,
2. Ta cùng hát lên khúc ân tình ca,
3. Ta cùng bước đi, bước đi mọi nơi,

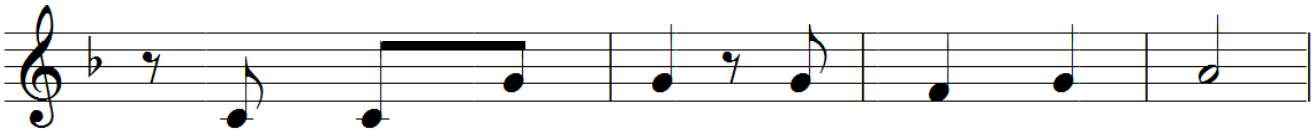

1. hợp lời vang lên một bài ca mới,
2. vì Người thương ta không bờ không bến.
3. hợp lời vang xa tin Người đã chết.

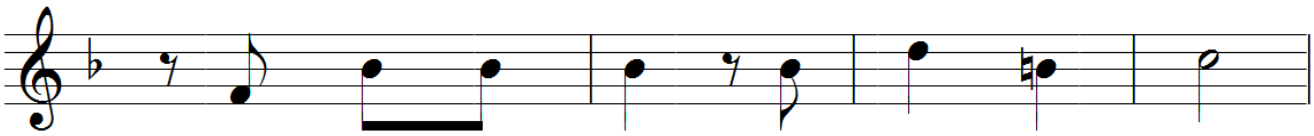

1. bài ca yên vui cho khắp mọi nơi
2. Nào nhanh chân lên theo bước Người đi
3. Vì yêu thương ta, Người chết nhục thân.

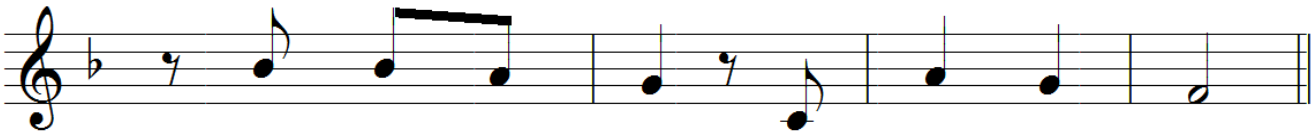

1. Chúa đã sống lại giải phóng con người.
2. Thánh giá hôm nay, hạnh phúc mọi ngày.
3. Chiến thắng tử thần, Người đã sống lại

NHẬP LỄ

Ánh Sáng Vinh Quang

Lm Nguyễn Duy

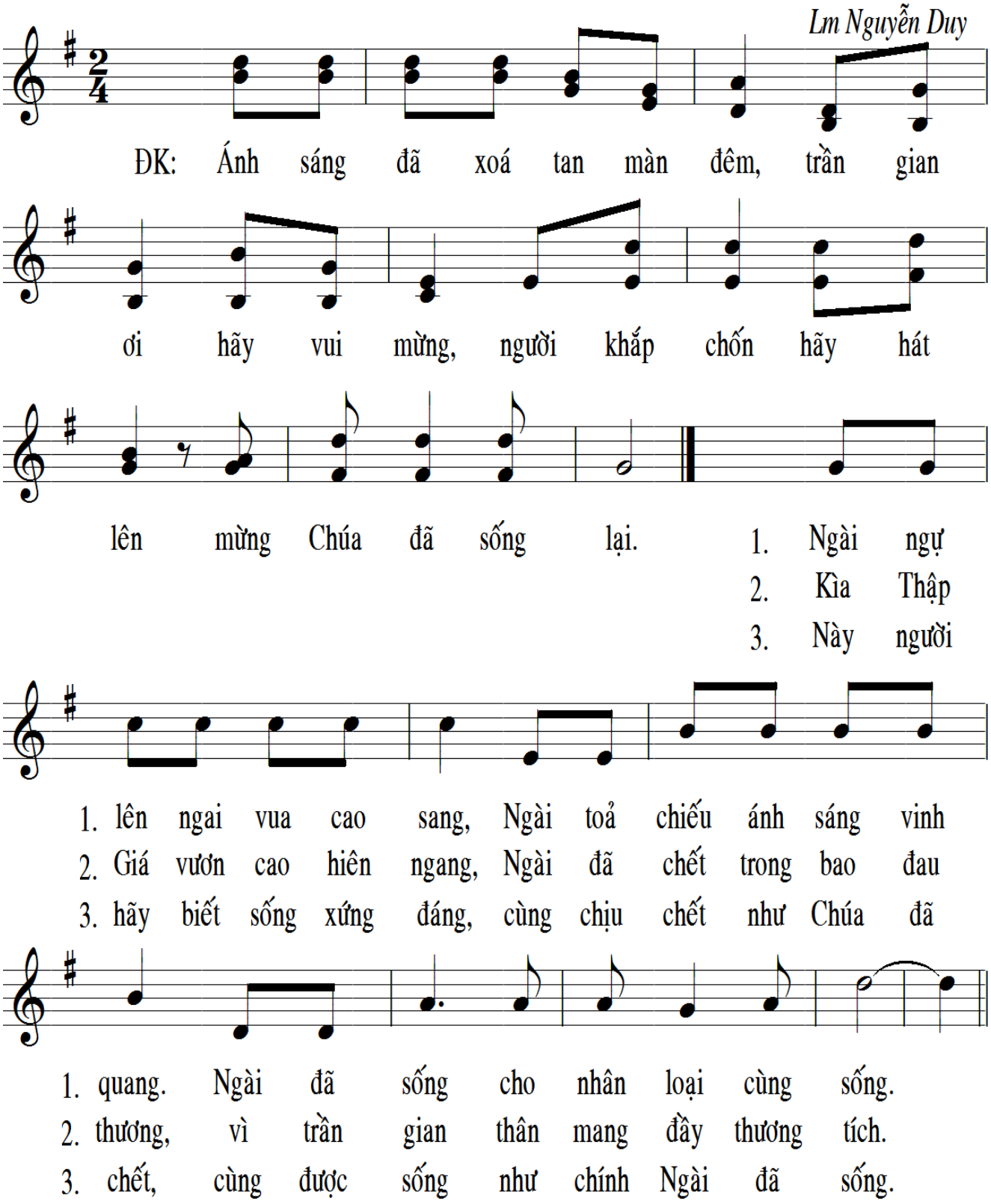

DÂNG LỄ

Cùng tiến dâng

Nguyên Kha

Dm Gm F

1. Xin Chúa sai sứ thần dâng lễ vật này lên
2. Con ước mong tâm hồn trinh trong tinh tuyền như

Gm Dm Gm

1. trước Thiên Nhan. Đây lễ vật tinh tuyền lễ
2. bánh con dâng. Như đóa huệ trắng ngần hương

B♭ F A7 Dm

1. vật vô giá đoàn con dâng Chúa Thiên tòa.
2. trầm nghi ngút nhẹ bay lên cõi Thiên đàng.

Dm F A

ĐK. Cùng tiến dâng lên, cùng tiến dâng lên này rượu

Dm F C F B♭

với (i a) bánh thơm. Cùng tiến dâng lên tiến

F Dm A Dm

dâng lên Ngài thân xác tâm hồn.

HIỆP LỄ

Đồng Xanh Thơ

Cao Huy Hoàng

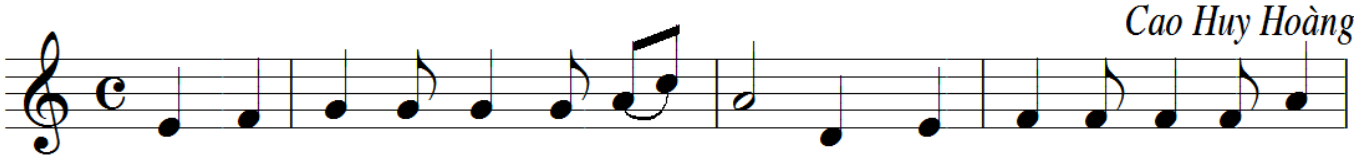

1. Đồng cỏ xanh êm vui bên suối thơ. Người đưa bước tôi đi như giấc
2. Dìu tôi đi nơi xa xa lắc lơ. Đường chân lý say sưa như lối
3. Rượu yêu thương cho tôi nâng chén say. Ngọt hương thơm cho tim tôi ngất

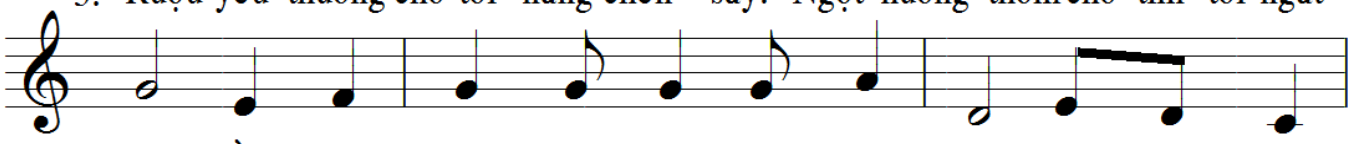

1. mơ. Niềm yêu thương vô biên tôi có ngờ giữa khung trời
2. thơ. Và tôi qua bên kia thung lũng mờ có khung trời
3. ngây. Niềm yêu thương miên man theo tháng ngày, ước mơ lòng

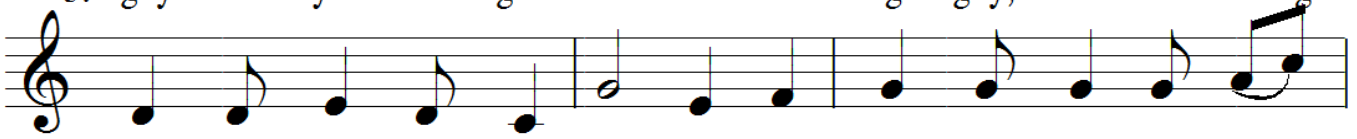

1. thơ tôi hát theo đàn tơ. Trời yêu thương mây xanh êm ái
2. thơ tôi hát theo đàn tơ. Người cho tôi muôn câu ru thiết
3. tôi chung thủy không đổi thay. Đời tôi xin thiên thu yêu Chúa

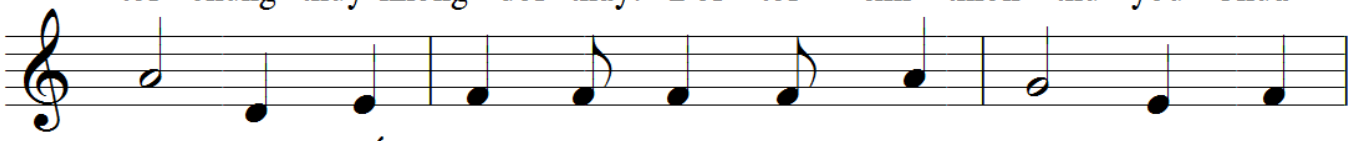

1. trôi. Dòng suối mát reo vui ru khúc nôi, tựa quê
2. tha. Làm tôi say reo lên muôn khúc ca. Tình yêu
3. thôi. Dù năm tháng trôi xuôi theo lá rơi. Này đôi

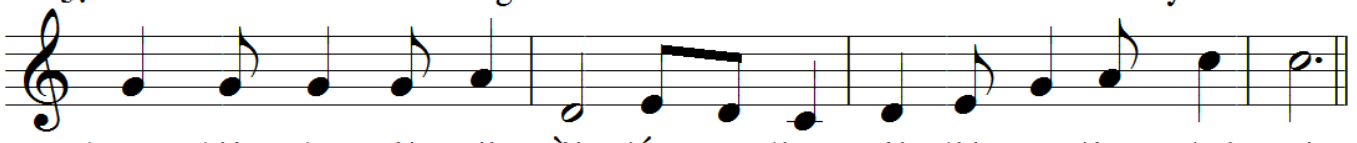

1. hương thiên thu tôi tới rồi, đắm say lòng tôi lời ca dâng chơi vơi.
2. thương thiên thu không xóa nhòa, đắm say lòng tôi lời ca vang ngân xa.
3. môi xinh tươi muôn nét cười. Hát theo lòng tôi lời ca dâng chơi vơi.

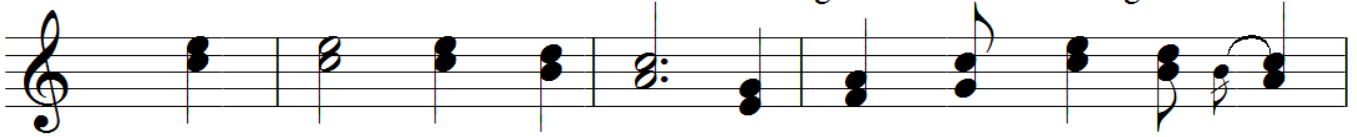

ĐK. Có Chúa bước bên tôi lòng tôi chan chứa bao niềm

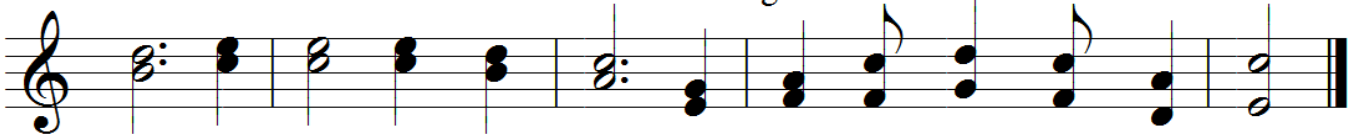

vui. Có Chúa dắt đưa tôi nhịp chân tôi bước trong thảnh thơi.

KẾT LỄ

Lạy Thánh Giuse

Anh Tuấn

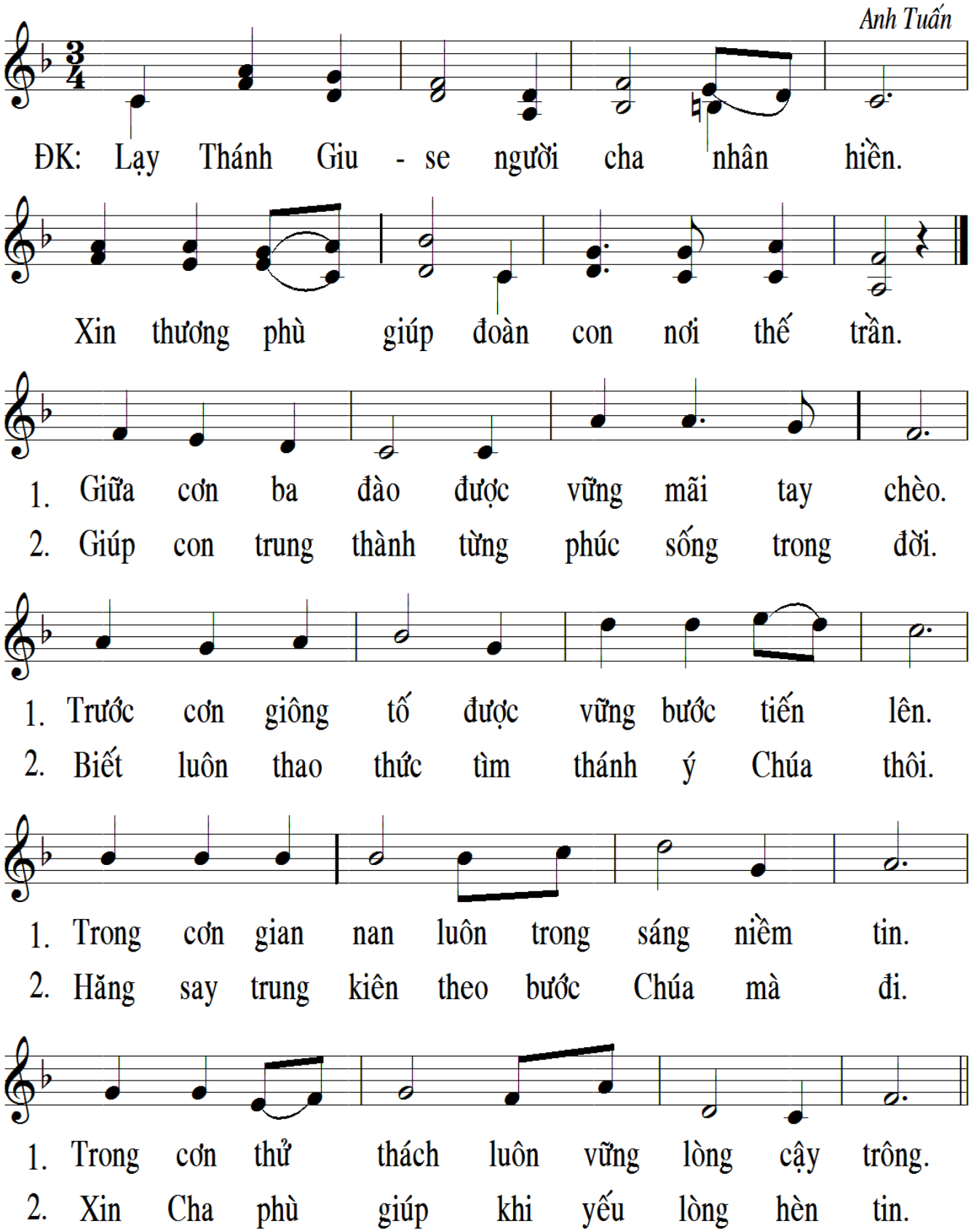

NHẬP LỄ

CHÚA ĐÃ SỐNG LẠI RỒI

Huy Hoàng

ĐK: Chúa đã sống lại rồi, đem niềm

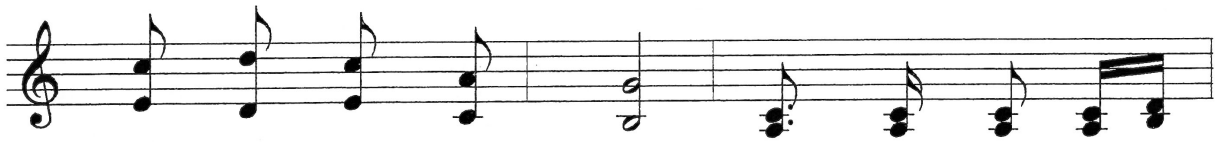

vui đến cho muôn người. Tử thần bị đập

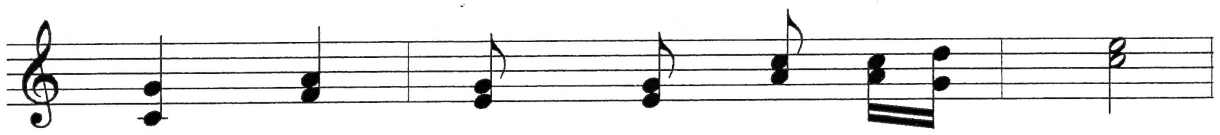

tan, nhân loại được ơn giải thoát.

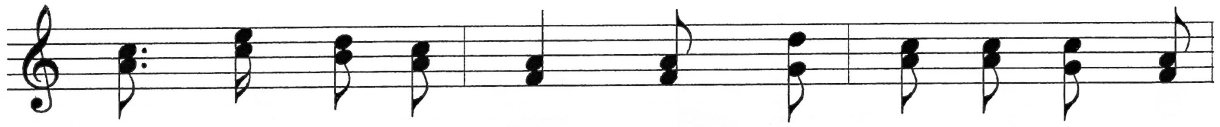

Nào những ai tin Ngài, bừng sáng lên tin yêu hy

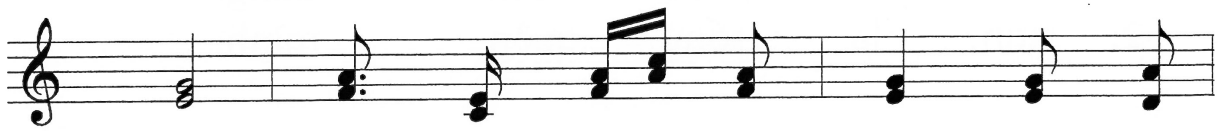

vọng. Nếu cùng chết với Ngài, thì cũng

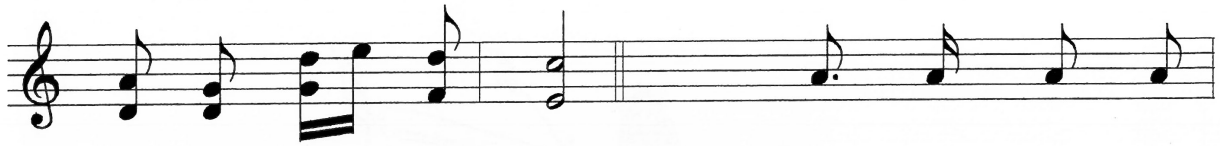

sẽ được sống với Ngài. **1.** Gieo trong bao đau
2. Ai hôm nay đi

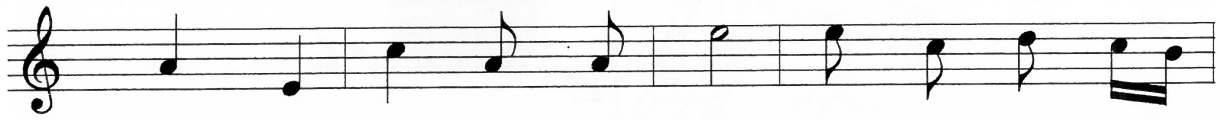

1. thương, giờ đã nẩy mầm sống. Nấm mồ nay không
2. theo Ngài vác thập tự giá, đến giờ Chúa kêu

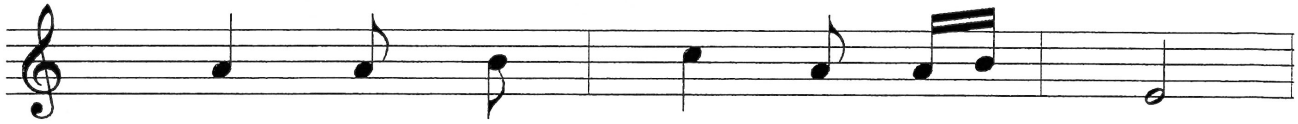

1. còn để chôn giữ cả kiếp người.
2. mời, được vinh phúc vào Nước Trời.

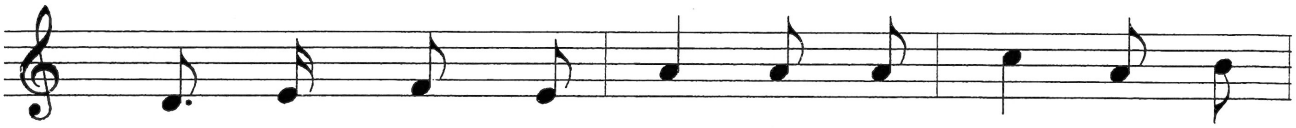

1. Vì Chúa đã chịu chết để tẩy xóa tội nhân
2. Vì theo Chúa là đi để chịu chết vì yêu

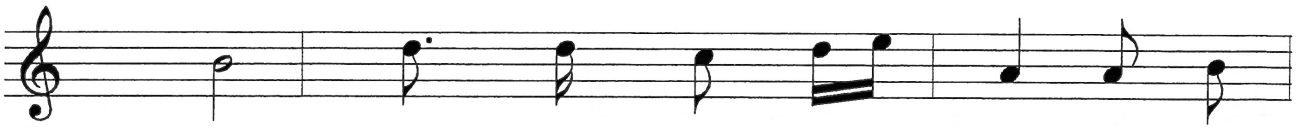

1. gian. Nhưng nay Người sống lại, để cho
2. thương. Yêu như Ngài đã dạy, là hy

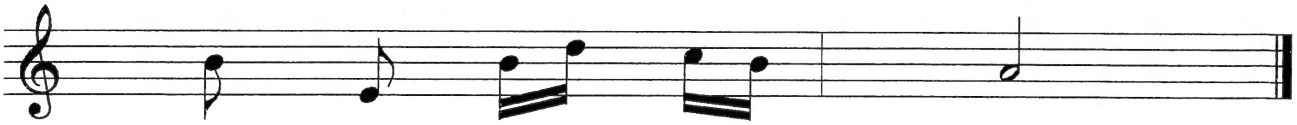

1. ta hạnh phúc thiên đàng.
2. sinh, là sống quên mình.

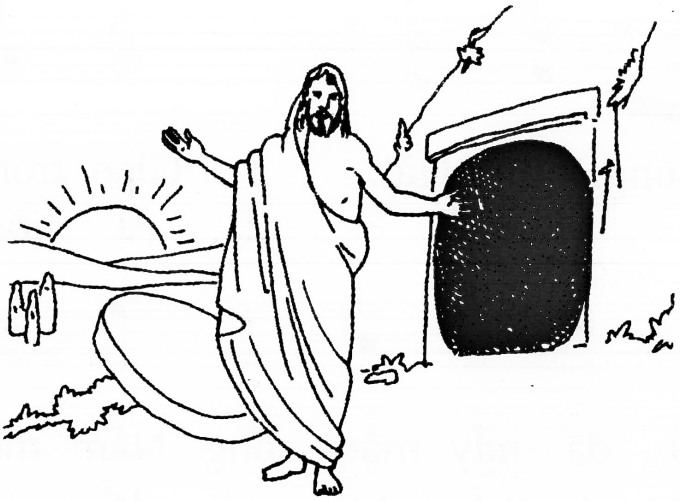

ĐÁP CA

CN 5 PS/C

Tv 144,8-9,10-11,12-13ab

LẠY THIÊN CHÚA CON THỜ LÀ VUA CỦA CON

CON CHÚC TỤNG DANH CHÚA ĐẾN MUÔN ĐỜI

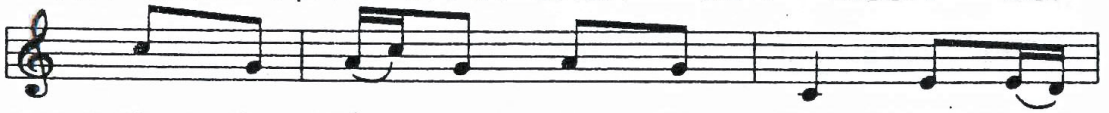

1.Chúa là Đấng từ bi nhân hậu, không mau
2.Muôn loài Chúa dựng nên luôn phải dâng muôn
3.Cho người thế được thấy công nghiệp Chúa đã

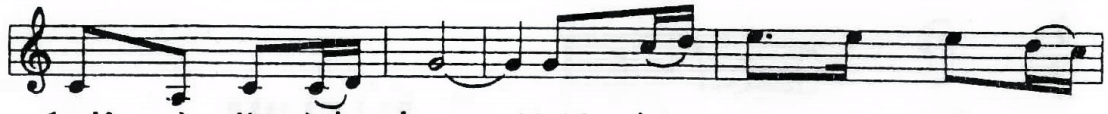

1.giận và giàu tình thương. Ngài nhân ái với hết muôn
2.lời tụng ca lạy Chúa. Kẻ trung hiếu hãy chúc vinh
3.làm thực là rực rỡ. Triều đại Chúa thiên thu vĩnh

1.người, tỏ lòng nhân hậu với muôn loài Chúa đã dựng nên.
2.Ngài và xưng tụng: Chúa uy quyền nước Chúa hiển vinh.
3.tồn, và quyền vương Ngài mãi muôn đời kiên vững ngàn thu

ALLELUIA

Ga 13,34

AL LE LU IA AL LE LU IA Chúa phán:

"Thày ban cho các con một điều răn mới, là các

con hãy yêu thương nhau như Thày đã yêu thương các

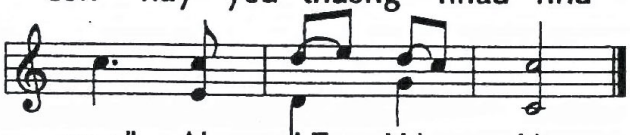

con." AL LE LU IA

DÂNG LỄ

Lời Dâng

Lm Nguyễn Duy

1. Này tấm bánh thơm đây ly rượu nồng nàn hương nho
2. Của lễ hôm nay xin góp lại tình người trên thế

1. mới xin góp về từ đồng xanh dâng
2. giới, xin dâng Ngài vạn bàn tay đổi

Chúa. Cùng tiến dâng lên tâm tình của muôn con
mới. Của lễ hôm nay chính là bằng chứng muôn

người là những ước mơ ngày vui đến trong cuộc đời.
đời, tình mến sẽ không nhạt phai đắp xây cuộc đời.

ĐK. Xin dâng lên hy lễ mới này tấm bánh với ly rượu.

Xin Cha ban muôn ơn phúc tràn lan trên toàn thế giới.

Xin dâng Cha bao mơ ước ngày mai quê hương sẽ rạng ngời. Đời

vui tươi thêm những nụ cười, tháng năm sống cho tình yêu Ngài.

HIỆP LỄ

YÊU NHƯ THẦY YÊU

Huy Hoàng

Cảm hứng Ga 13, 31-35 CN 5 PS C

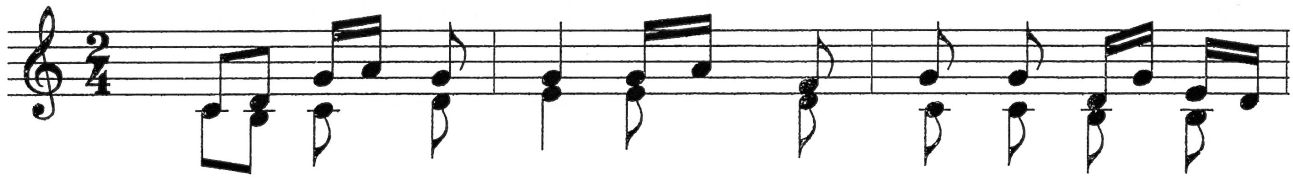

ĐK: Này hỡi anh em, những người con bé nhỏ của

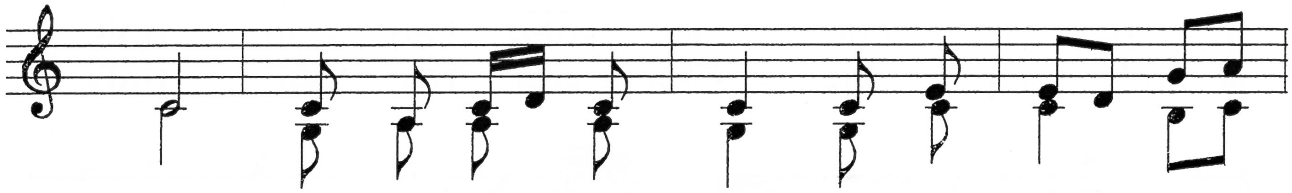

Thầy. Thầy ở với anh em, một ít lâu nữa

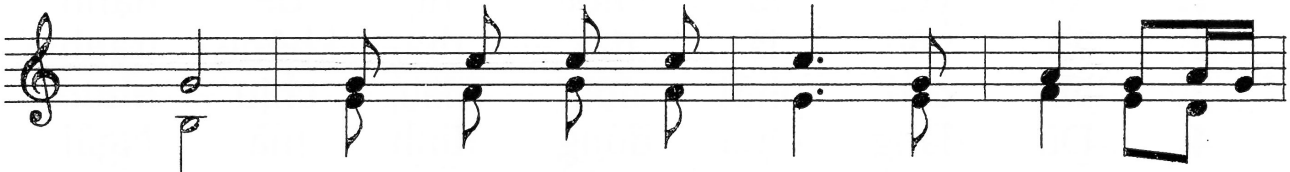

thôi. Thầy ban cho anh em, điều răn của

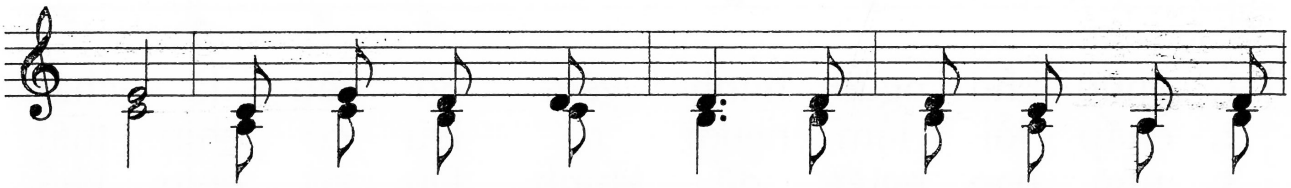

Thầy. Là hãy yêu thương nhau, yêu nhau như Thầy đã

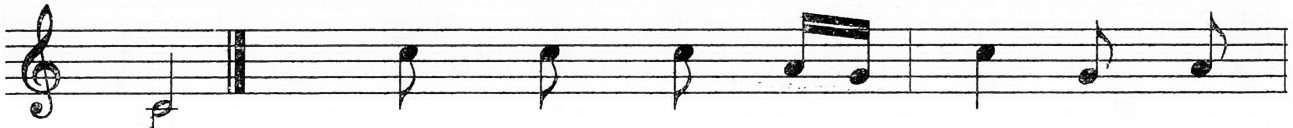

yêu. 1. Yêu nhau như Thầy yêu, là hy
2. Yêu nhau như Thầy yêu, là yêu
3. Yêu nhau như Thầy yêu, là không
4. Yêu nhau như Thầy yêu, là hy

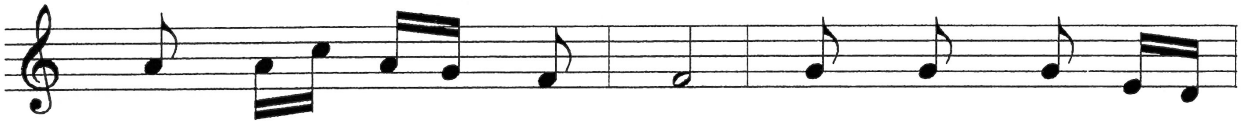

1. sinh hiến dâng cuộc đời. Yêu nhau như Thầy
2. thương dẫu cho phản bội. Như Giu - đa ngày
3. lo nghĩ riêng về mình. Yêu nhau như Thầy
4. sinh chết treo thập hình. Đôi môi vang lời

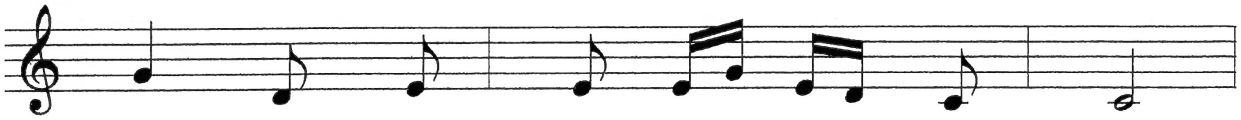

1. yêu, dù đau thương vẫn yêu mọi người.
2. xưa, Ngài luôn yêu dẫu sẽ nộp Thầy.
3. yêu, là con luôn mến yêu trọn tình.
4. kinh, cầu xin Cha xóa bao tội tình.

1. Vì yêu là chết đi, để hạnh
2. Vì yêu là thứ tha, không tranh
3. Dù con phải đớn đau, chịu nhục
4. Dù đang chịu đóng đinh, mà Ngài

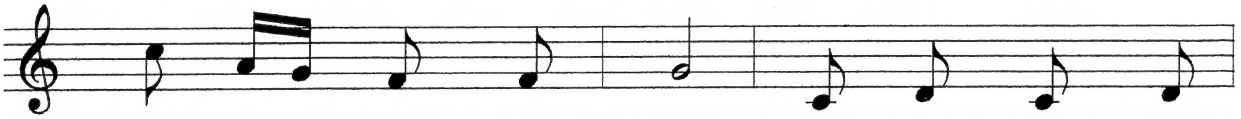

1. phúc cho người mình yêu. Vì yêu là chấp
2. chấp lỗi lầm người ta. Dù có chịu thất
3. nhã bao người dể khinh. Dù có chịu khổ
4. vẫn yêu chẳng hề vơi. Tình yêu Ngài muôn

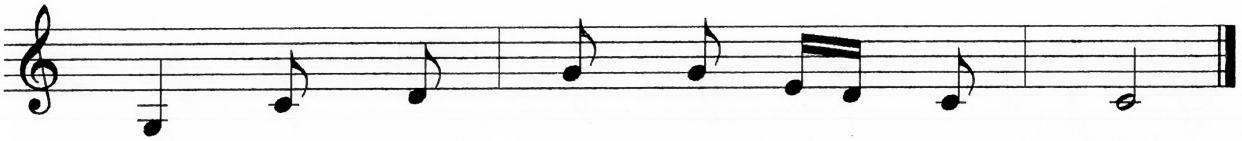

1. nhận chịu tan nát đớn đau nhọc nhằn.
2. bại, miệng con vẫn mãi tươi nụ cười.
3. hình, thì lòng mến vẫn luôn vẹn tuyền.
4. đời, là nguồn suối thánh ân tuyệt vời.

KẾT LỄ

Cùng vui bước

Ngọc Linh

1. Ra đi đem niềm tin cùng dựng xây đời bác ái. Ân thiêng trên trời
2. Ra đi đâu ngại chi dặm đường xa đầy nguy khó. Tin yêu như vầng

1. cao mưa tràn lan qua bốn mùa. Tin vui gieo ngàn phương.
2. trăng soi trời đêm đưa lối đường. Trên môi vang lời ca.

1. Muôn nơi hiệp thông trái tim cuộc đời hồng tươi.
2. Đau thương lùi xa, phúc vinh đón chờ ngày sau.

ĐK: Cùng vui bước Cất tiếng ca khắp muôn
Ra đi ra đi vang xa vang xa

nơi yêu thương tràn dâng. Niềm hạnh
Dâng cao dâng cao

phúc Chúa dẫn đưa ánh đức
Ra đi ra đi Muôn nơi muôn nơi

tin trên đường nở hoa.

NHẬP LỄ

30

THÁNH VỊNH 148

DEBAJSSIEUX

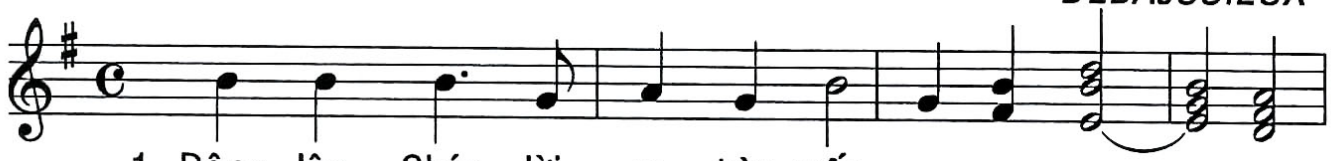

1. Dâng lên Chúa lời ca trìu mến.
2. Ca khen Chúa trời trăng tinh tú. Al - lê - lu - ia.
3. Ca khen Chúa từ sâu lòng đất.

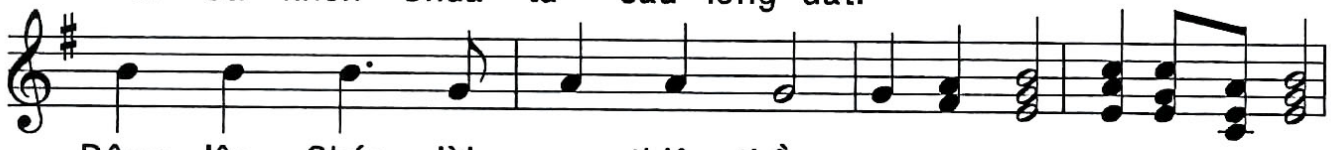

Dâng lên Chúa lời ca thiên thần.
Ca khen Chúa ngày đêm mây trời. Al - lê - lu Al - lê - lu - ia.
Ca khen Chúa vạn năng muôn loài.

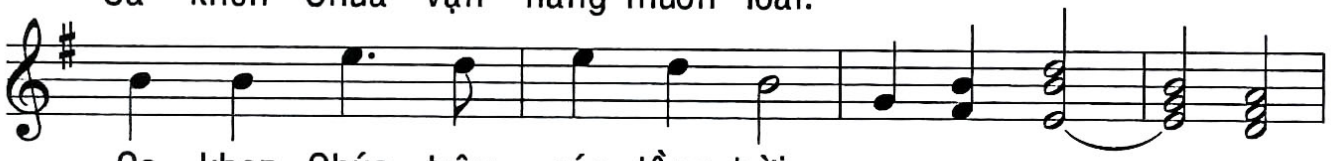

Ca khen Chúa trên các tầng trời.
Dâng lên Chúa duy nhất tác thành. Al - lê - lu - ia.
Dâng lên Chúa cây cối hoa rừng.

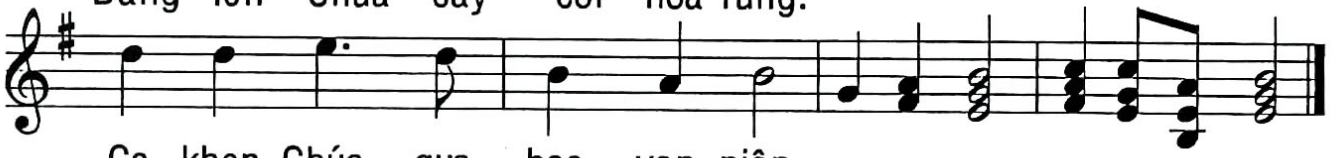

Ca khen Chúa qua bao vạn niên.
Dâng lên Chúa trăm triệu lời ca. Al - lê - lu Al - lê - lu - ia
Dâng lên Chúa sóng lan biển khơi.

DÂNG LỄ

DÂNG LÊN CHÚA 2

74

Nguyên Kha

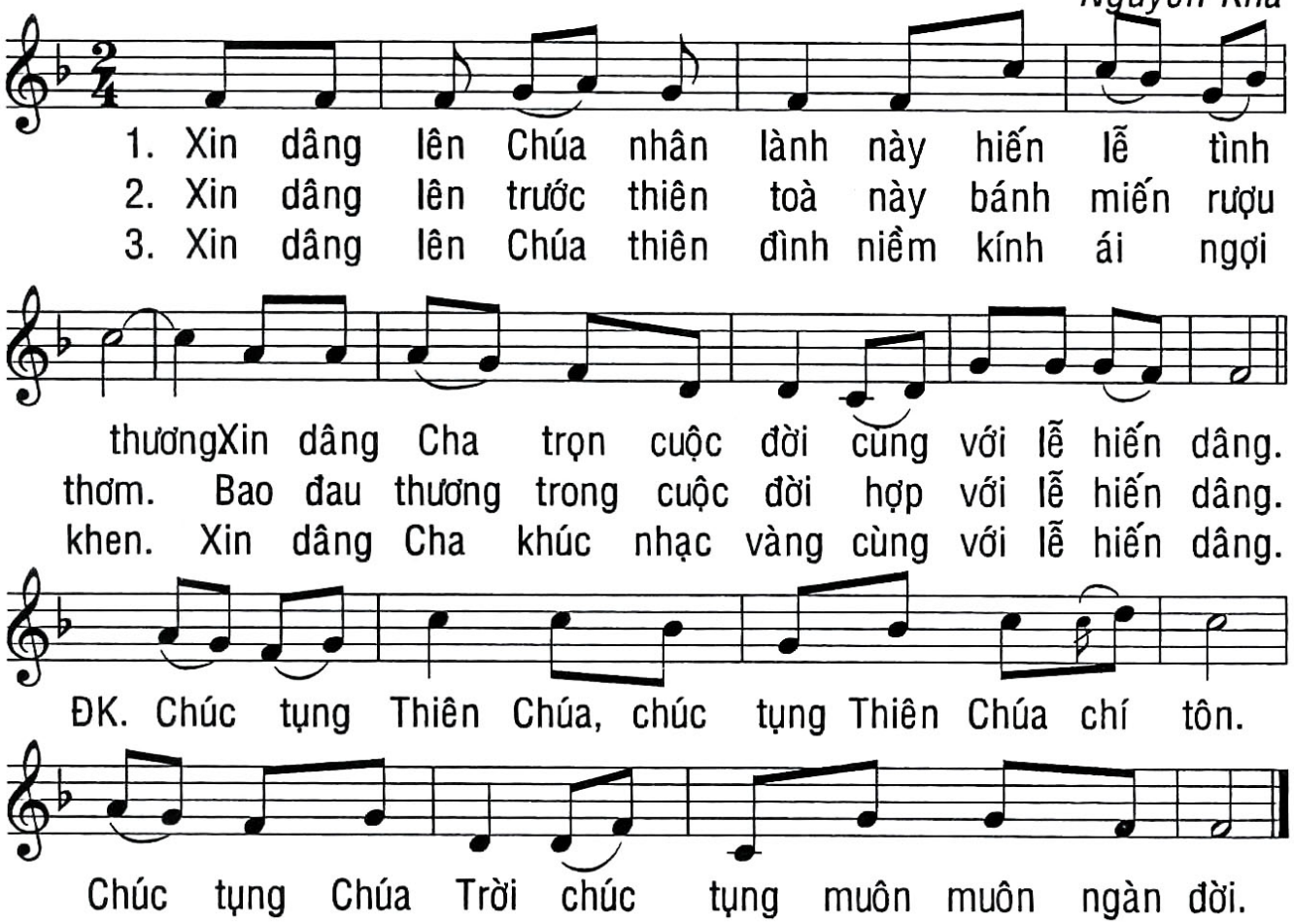

HIỆP LỄ

TÔI TIN CHÚA THƯƠNG TÔI

Anh Tuấn

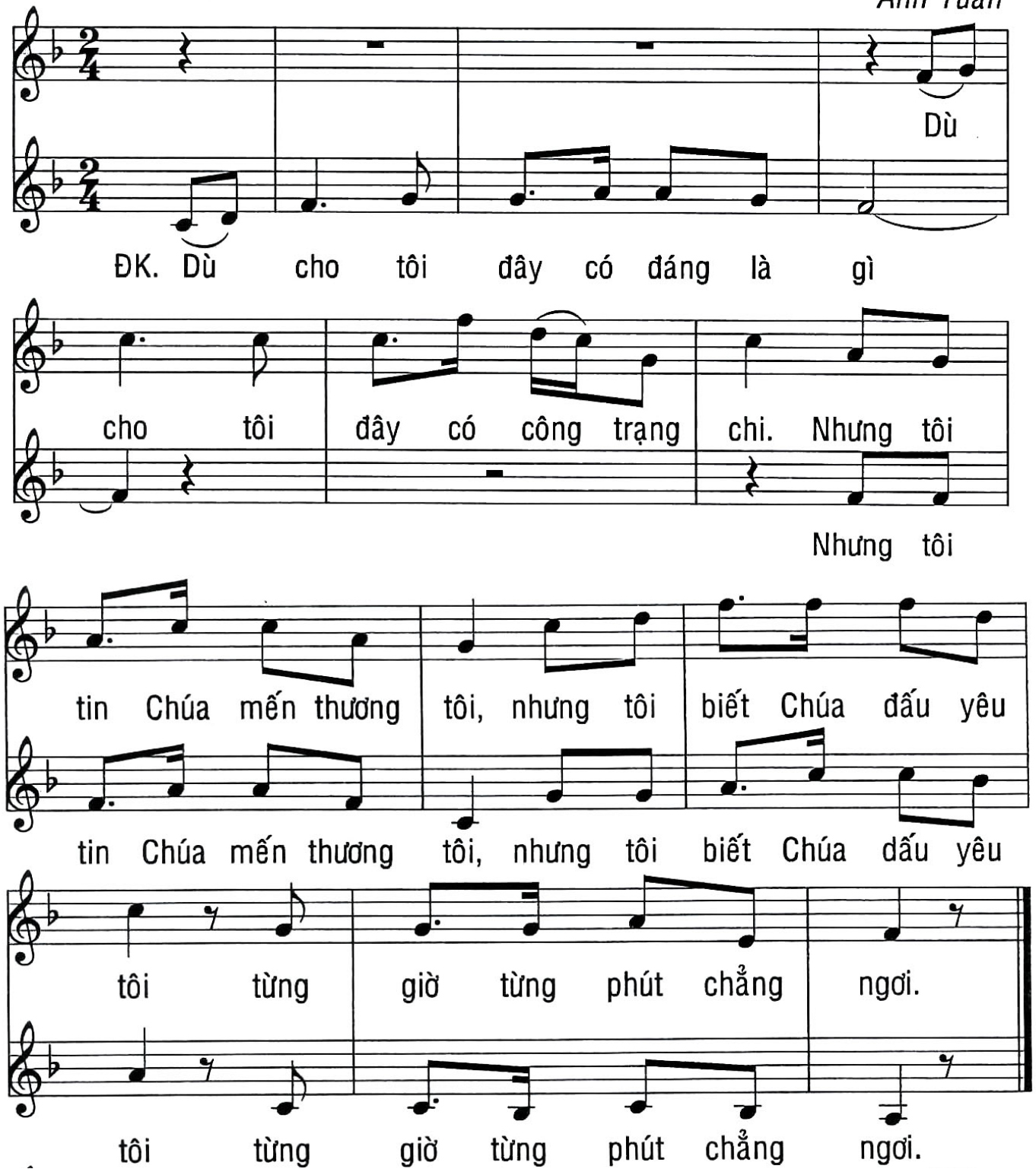

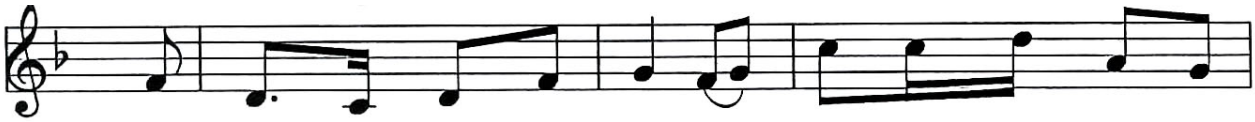

1. Như người mẹ hiền thương con ủ con trong cánh tay dịu
2. Trên giòng đường đời tôi đi hiểm nguy tôi có đâu lo
3. Ân tình Người dành cho tôi trải qua năm tháng không phai

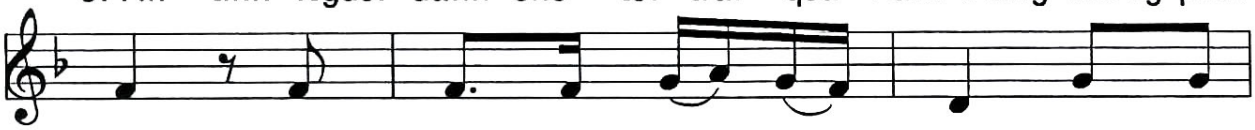

dàng. Ngọt ngào dòng sữa mẹ trào, trao cho
gì! Người hằng nhịp bước đi cùng, trong đêm
mờ. Nhiệm mầu tình Chúa nhân từ, tim tôi

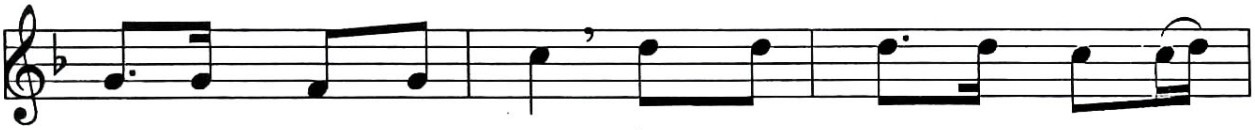

con đây nguồn sức sống. Ôi bao la ân tình của
đen hay ngày tươi sáng. Bao yêu thương ơn trời đổ
đây xin hằng ghi nhớ. Xin dâng lên cung nhạc cảm

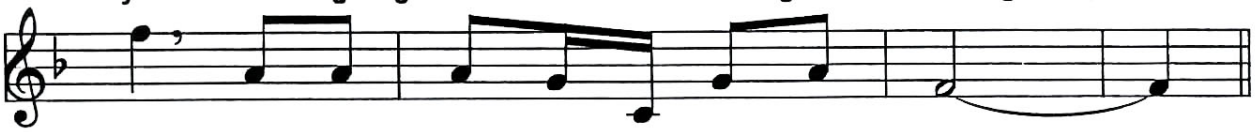

Chúa đây tim tôi xin mở ra với Người.
xuống cho môi tôi luôn nở tươi giữa đời.
mến xin tri ân xin tạ ơn suốt đời.

KẾT LỄ

Tôn Vinh Thánh Giuse

Lm Kim Long

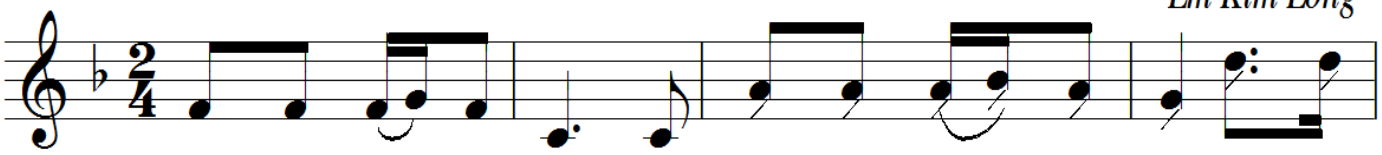

ĐK: Muôn dân kết tâm tình cùng tôn vinh Thánh Giu - se. Ôi Cha

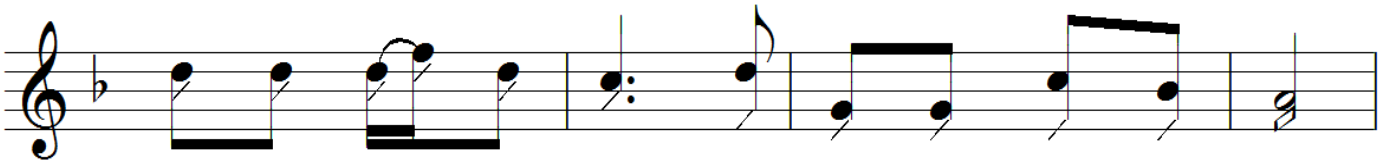

nuôi con Chúa uy linh xác hồn ngời sáng khiết trinh.

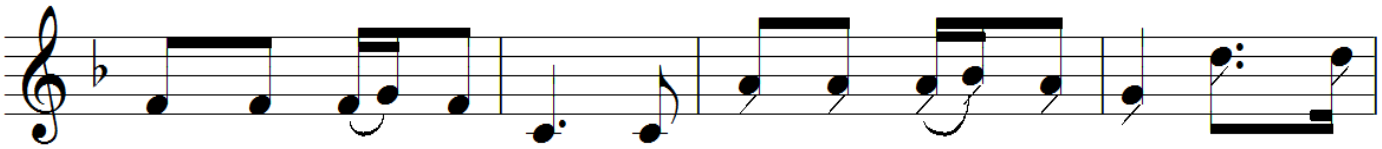

Gương công chính cao vời còn luôn soi chiếu nơi nơi, như hương

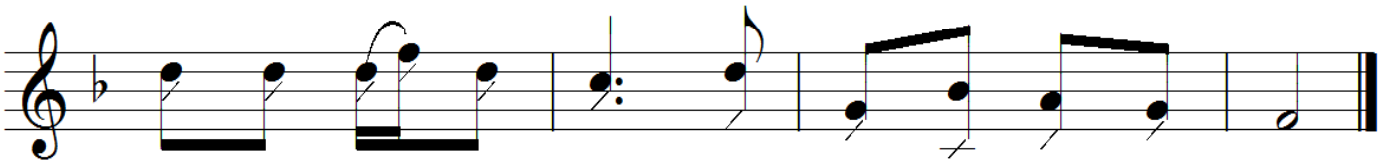

nam cao vút xanh tươi bóng rợp mát cho muôn người.

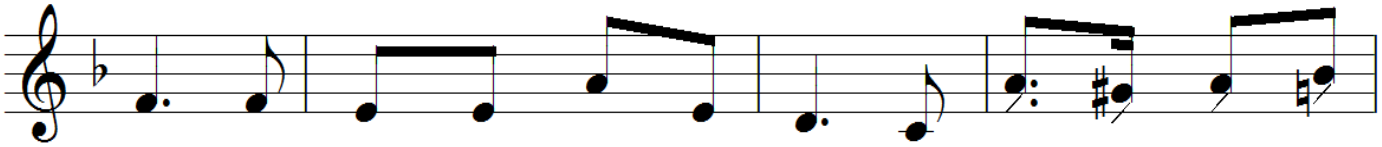

1. Xưa trên đời ngài đã tận tình gìn giữ một Gia Thất
2. Như cây trồng gần suối trong lành, cành lá hằng phơi phới
3. Đây con thuyền Hội Thánh bập bềnh, triều sóng càng xô tới

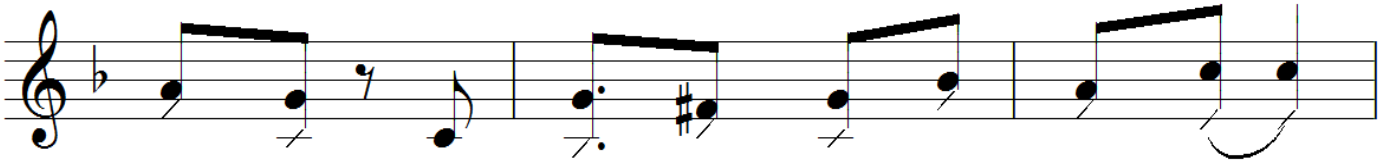

1. yên vui dù bao lầm than vẫn thành tín.
2. tươi xanh và theo mùa sinh kết hoa trái.
3. xô lui cuồng phong hằng vây kín mọi lối.

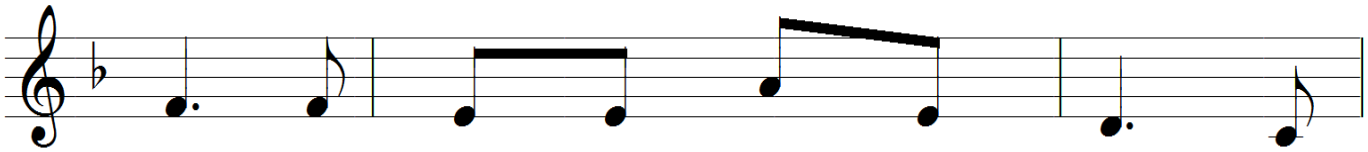

1. Nay bao rạng ngời chốn thiên đình phù
2. Bao đêm ngày phụng dưỡng Vua Trời từng
3. Vua xin ngài để mắt thương nhìn, dìu

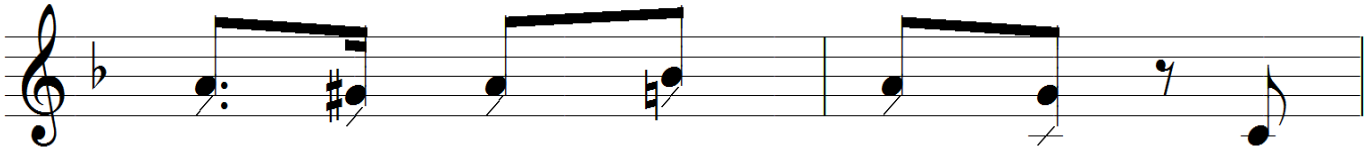

1. giúp đoàn con khắp nơi nơi được
2. phút từng thêm đức thêm ân, tình
3. dắt đoàn dân Chúa trung kiên, tìm

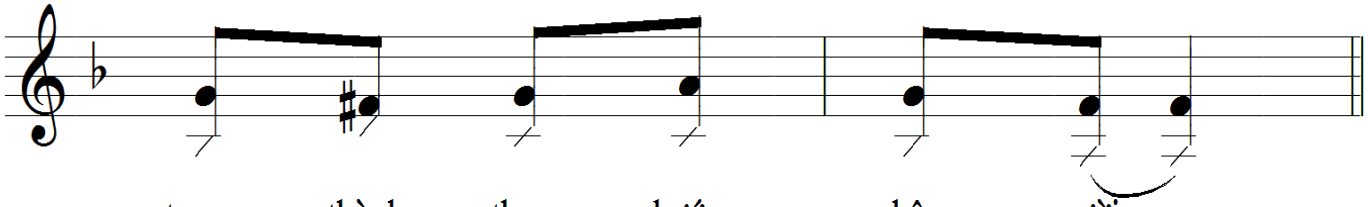

1. trung thành theo bước chân người.
2. yêu ngài son sắt muôn phần.
3. theo đường chân lý vững bền.

NHẬP LỄ

CHÚA SỐNG LẠI THẬT RỒI

Huy Hoàng

Ca Nhập Lễ Phục Sinh

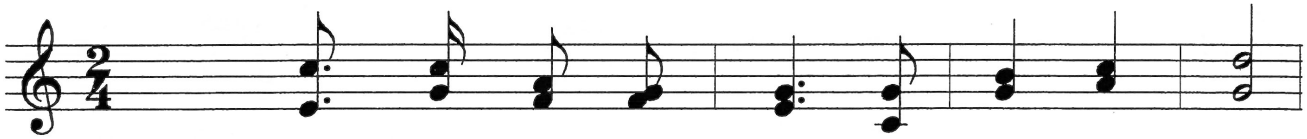

ĐK: Chúa sống lại thật rồi. Al le - lu - ia.

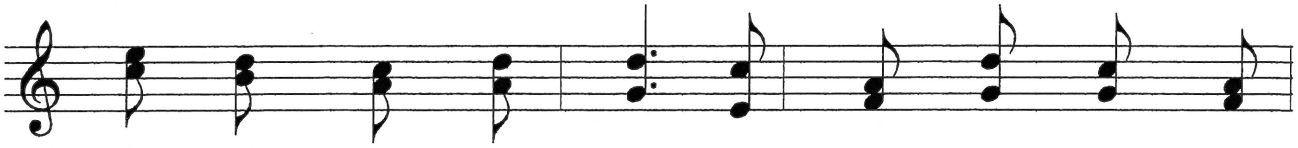

Kính dâng Người vinh quang, uy quyền đến muôn muôn

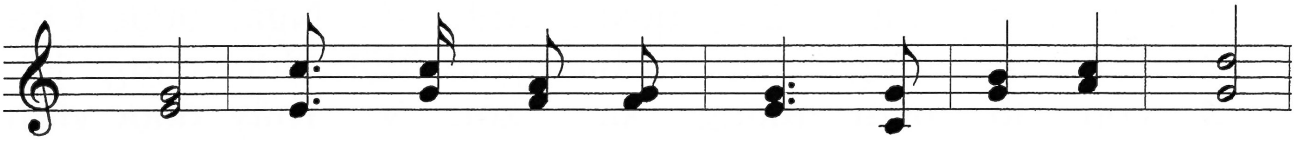

đời. Chúa sống lại thật rồi. Al le - lu - ia.

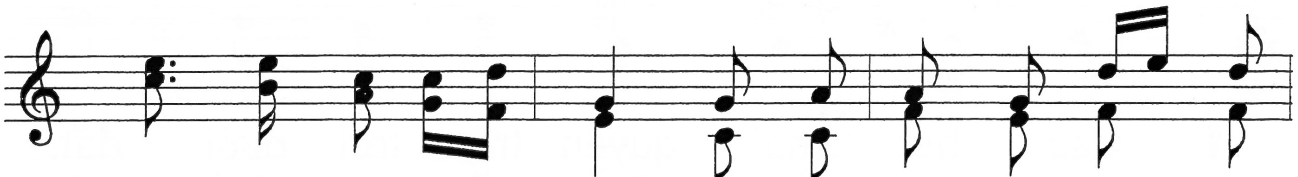

Chúa sống lại khải hoàn, để cho ta được sống với

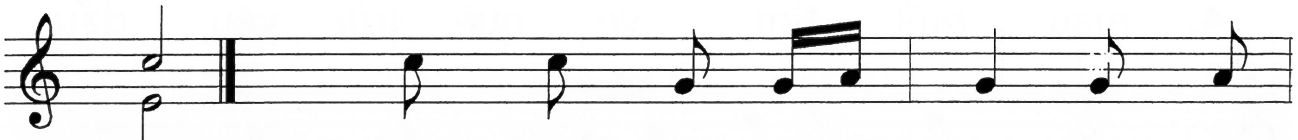

Ngài. **1.** Chúa đánh bại tử thần, cho chúng
2. Hãy chúc tụng Chúa Trời, bao phúc

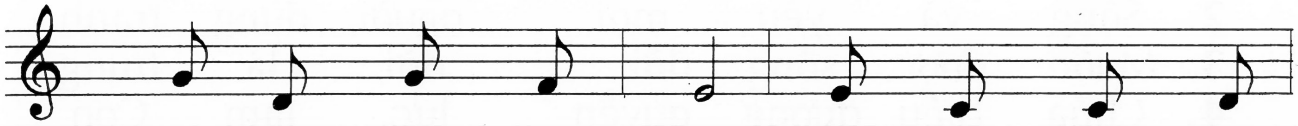

1. ta sự sống muôn đời. Nay mừng Ngài sống
2. ân Ngài quá tuyệt vời. Ban tặng cả Con

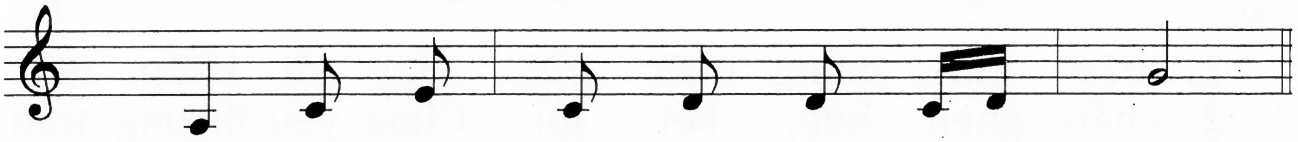

1. lại xin biến đổi con nên người mới.
2. Một, để cứu độ ai tin cậy Chúa.

ĐÁP CA

CN 6 PS/C

Tv 66,2-3,5-6,6.8

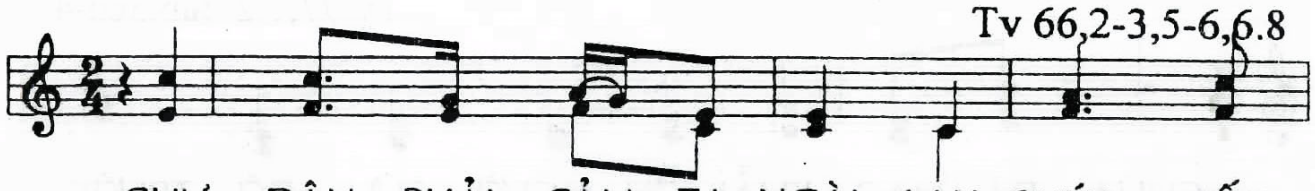

CHƯ DÂN PHẢI CẢM TẠ NGÀI, LẠY CHÚA, HẾT

THẢY CHƯ DÂN PHẢI ĐỒNG THANH CẢM TẠ NGÀI.

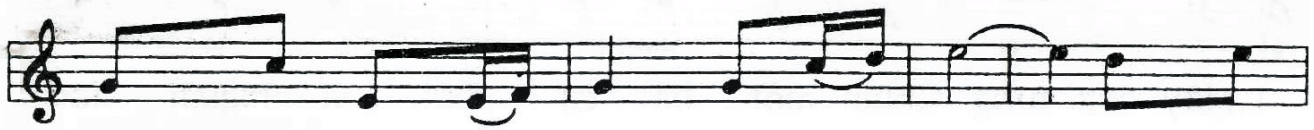

1.Nguyện Chúa Trời dủ thương và chúc phúc, xin chiếu
2.Muôn nước cùng hò reo mừng Thiên Chúa. Ngài thống
3.Nào hãy cảm tạ Chúa, ngàn dân hỡi. Muôn nước

1.tỏa ánh tôn nhan Ngài trên chúng con Cho hoàn cầu được
2.trị thế gian theo đường công bình. Ngài trị vì mọi
3.phải hát ca cảm tạ vì ơn Ngài. Xin Ngài đổ hồng

1.biết đường lối Chúa. Và muôn nước, muôn dân, biết ơn
2.nước trong công chính. Và thống lãnh muôn dân khắp trên
3.ân cho nhân thế. Toàn cõi đất suy tôn, kính sợ

1.Ngài cứu độ.
2.mặt đất này.
3.Ngài muôn đời.

ALLELUIA CN 6 PS/ABC

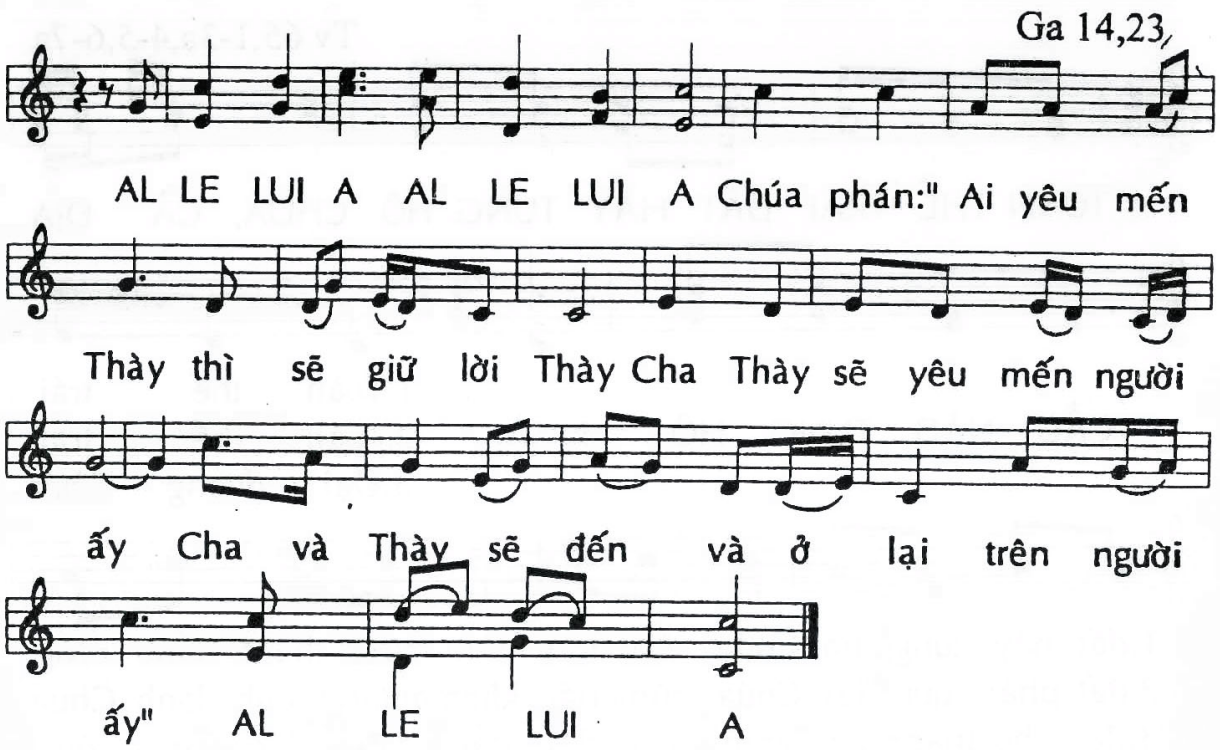

DÂNG LỄ

Lời Ca Bay Cao

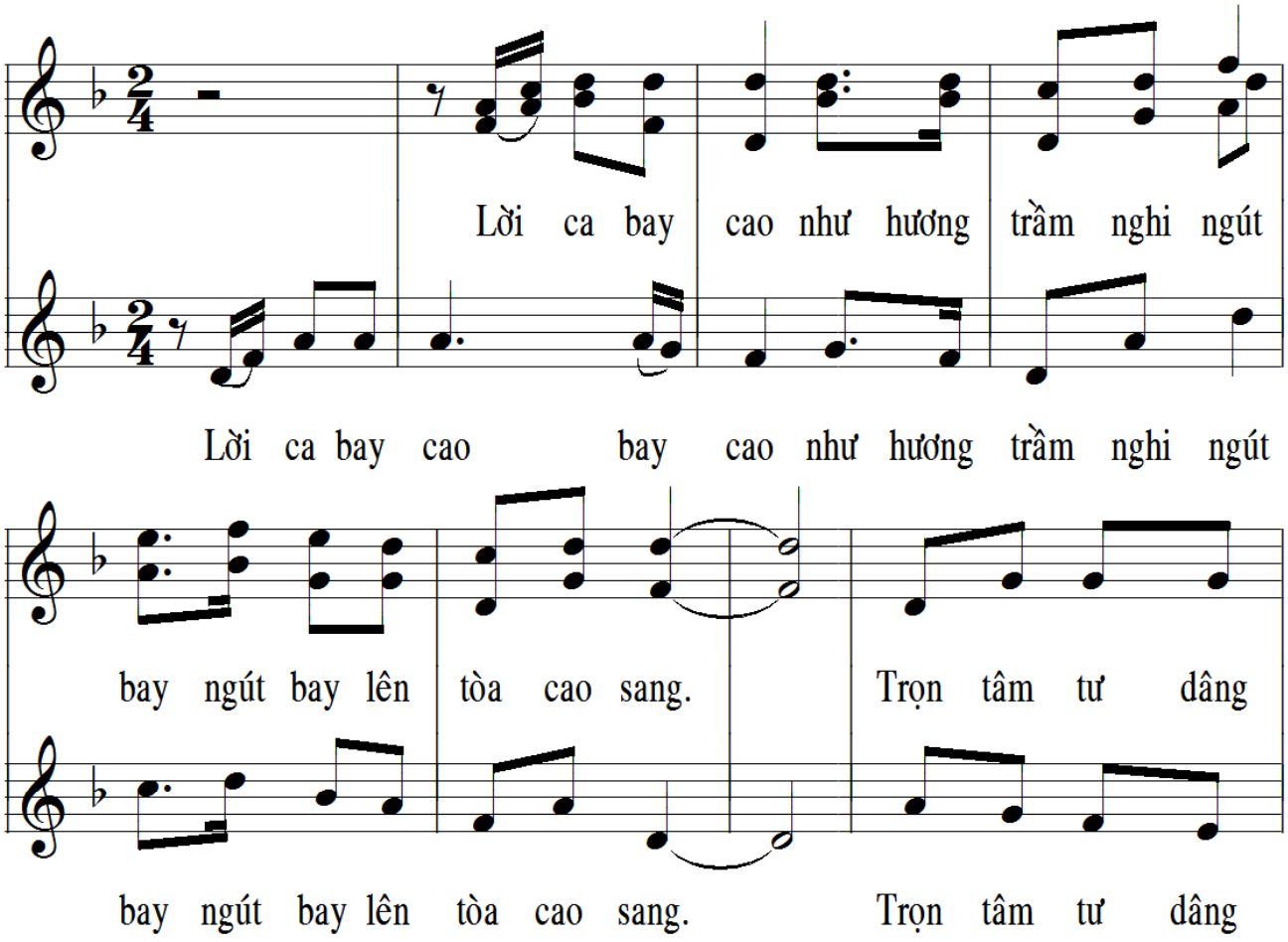

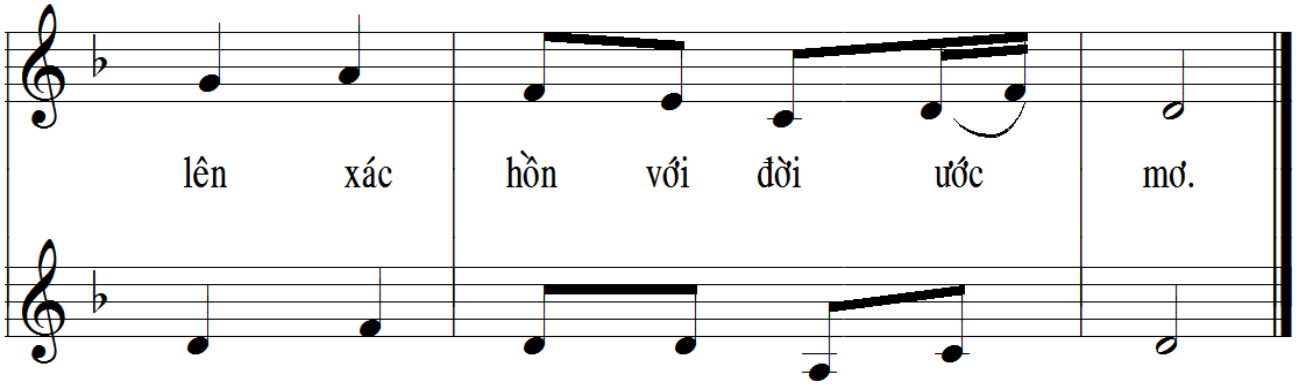
lên xác hồn với đời ước mơ.

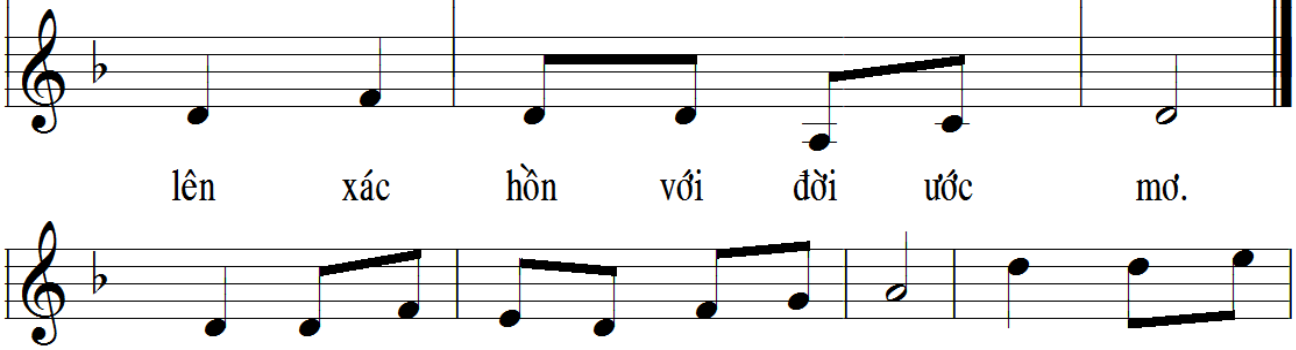
lên xác hồn với đời ước mơ.

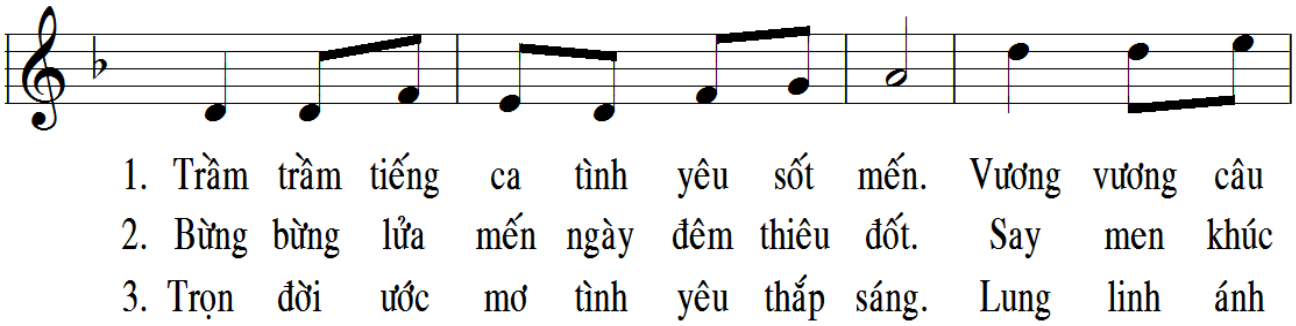
1. Trầm trầm tiếng ca tình yêu sốt mến. Vương vương câu
2. Bừng bừng lửa mến ngày đêm thiêu đốt. Say men khúc
3. Trọn đời ước mơ tình yêu thắp sáng. Lung linh ánh

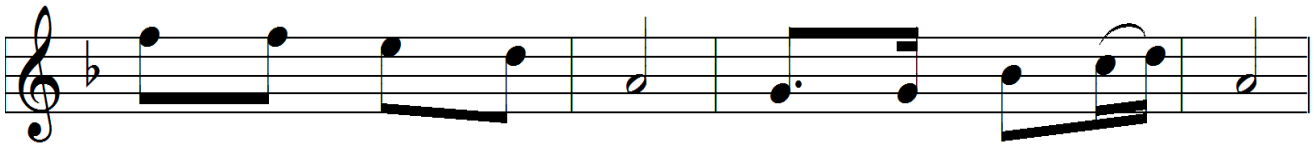
1. hát ngất ngây hương lòng. Trọn một đời ước mơ
2. hát thánh ca tuyệt vời. Lòng này hằng ước mơ.
3. nến chứa chan ân tình. Nguyện một đời hiến dâng,

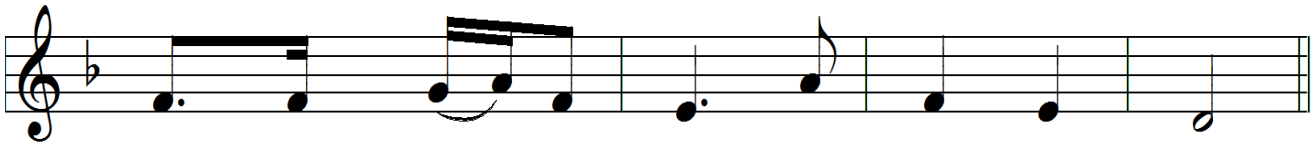
1. thành bài ca tuyệt vời tiến dâng lên Ngài.
2. Cuộn cuộn như suối nguồn tiến dâng lên Ngài.
3. từng ngày tháng âm thầm tiến dâng lên Ngài.

HIỆP LỄ

THẦY ĐỂ LẠI BÌNH AN

Huy Hoàng

Cảm hứng Ga,14, 23-29 CN 6 PS C

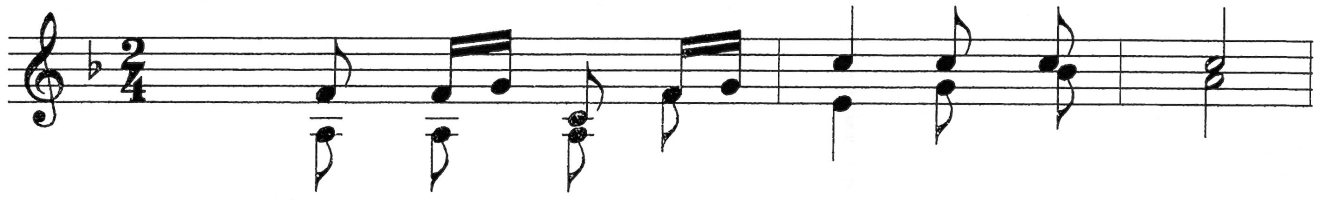

ĐK: Thầy để lại bình an cho anh em.

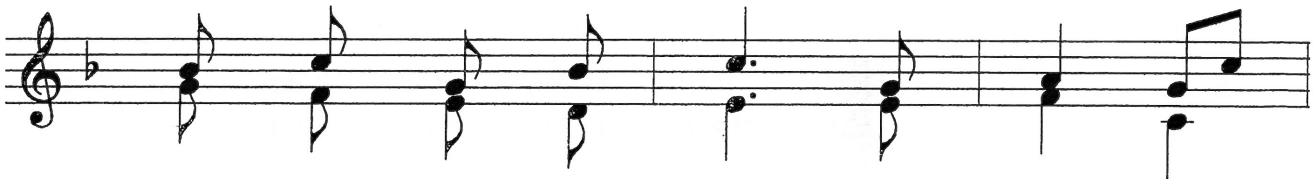

Thầy ban tặng anh em, bình an của

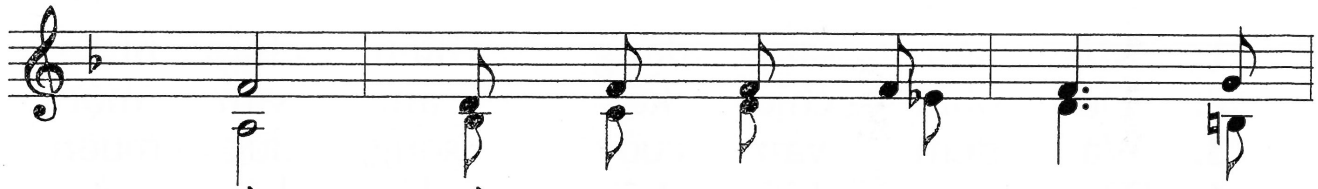

Thầy. Thầy ban cho anh em không

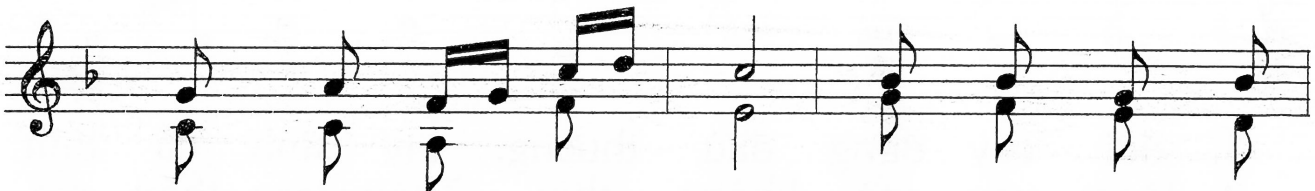

theo cách của thế gian. Anh em đừng xao

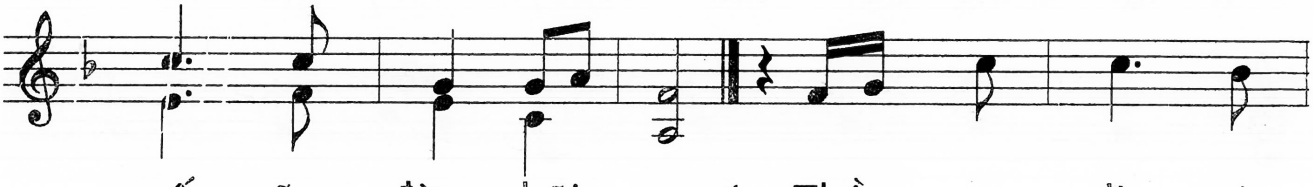

xuyến, cũng đừng hãi sợ. 1. Thầy ra đi, và
2. Thầy ra đi, người
3. Người không yêu, chẳng
4. Rồi Cha sai Thần

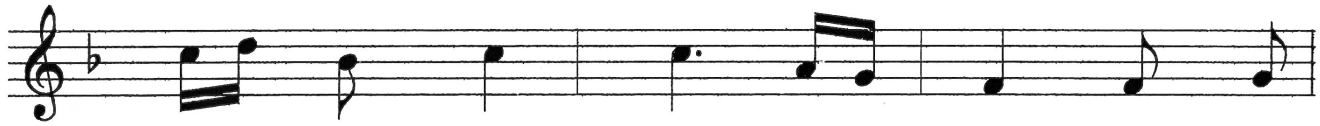

1. đến cùng anh em, bây giờ Thầy đi
2. mến Thầy trung kiên, mỗi ngày, vâng giữ
3. giữ lời khuyên răn, sai lầm từng bước
4. Khí đầy yêu thương, chính Ngài dìu con

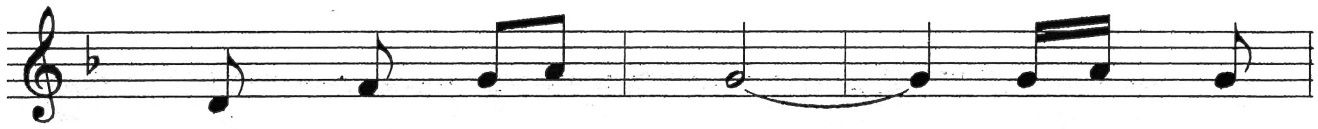

1. về cùng Chúa Cha. Nếu anh
2. lời Thầy đã trao. Chúa Cha
3. đường là tối tăm. Sống vô
4. khỏi bao vấn vương. Đấng Yêu

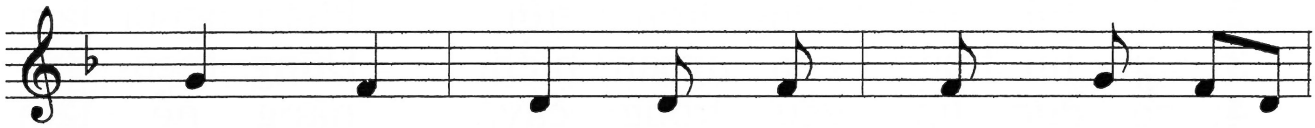

1. em yêu Thầy, thì anh em hãy vui
2. yêu thương người bền tâm tin mến yêu
3. tâm không màng lời khôn ngoan đã ban
4. Thương chỉ dạy, để con không vướng sai

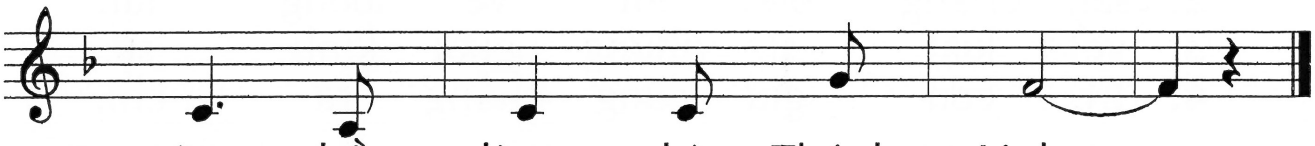

1. mừng, bền lòng chờ Thánh Linh.
2. Thầy, trọn đời chẳng đổi thay.
3. tặng, cuộc đời là trái ngang!
4. lầm. Lời Thầy hằng nhớ luôn.

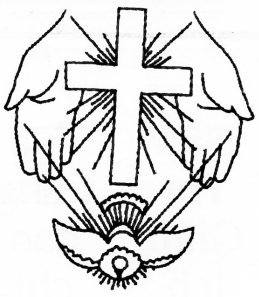

KẾT LỄ

Những cành hoa dâng Mẹ

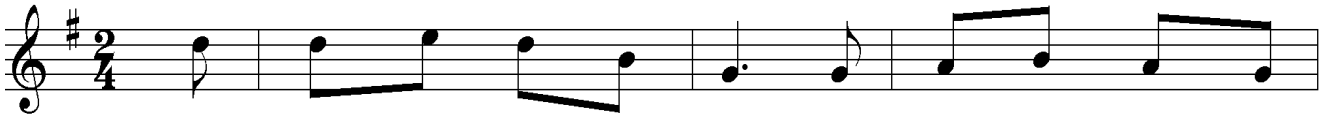

1. Như muôn cánh hoa tươi hồng toả bay ngát hương thơm
2. Như vui đoái nghe tin mừng này thiên sứ thần chào
3. Đau thương Chúa bao âu sầu, vườn xưa Chúa dâng lời
4. Hân hoan chứa chan tâm hồn ngày Con Chúa đã khải

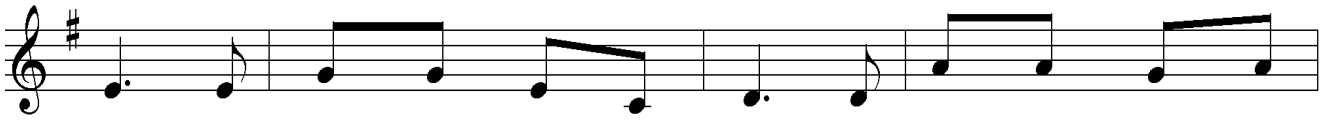

lừng, dâng tiến Đức Mẹ tình thương hồn con như vườn xanh
Mẹ và Chúa giáng sinh trần gian rồi khi vui gặp lại
cầu khi sắp vác cây thập tự và khi trên đầu gai
hoàn. Ngài chiến thắng để phục sinh và khi Thánh Thần Thiên

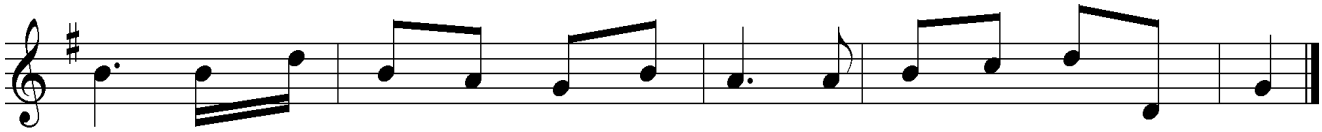

lá Mẹ tưới cho tươi mùa nở hoa, rộn lên tiếng hát mùa xuân.
Chúa, xin tiến dâng kinh hát thắm tươi lòng con suy đến mùa Vui.
buốt, khi chết treo trên đồi nhuốc nhơ, lòng con suy đến mùa Thương.
Chúa đã xuống trên môn đệ khúc ân, lòng con suy đến mùa Mừng.

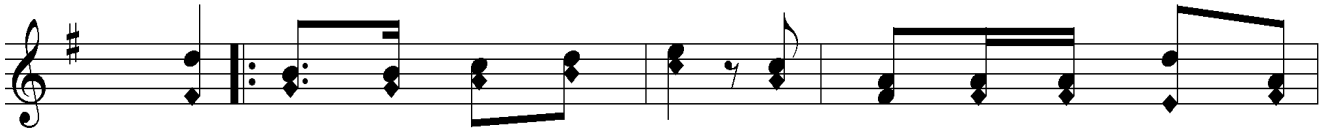

ĐK. Hỡi Mẹ nguồn ơn cứu rỗi, chính Mẹ là giòng suối hồng
Dâng về Mẹ Ma - ri - a ân tình này là những hạt

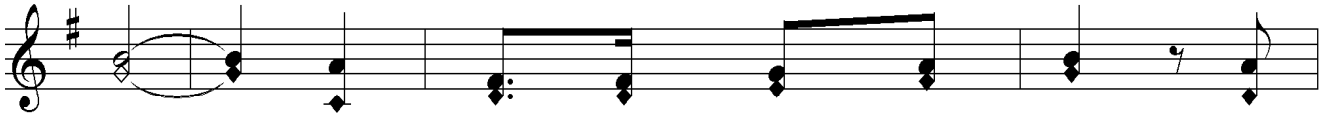

ân. Xin Mẹ dạy con biết sống trong
kinh. Xin từng lời Kinh kết chuỗi dâng

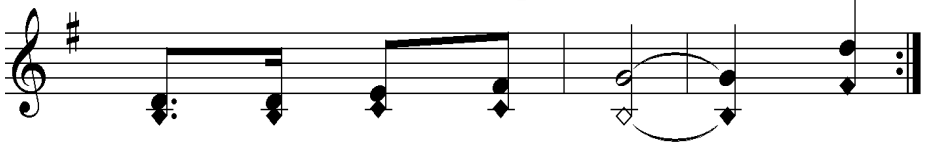

tình Mẹ luôn yêu thương. (Dâng...)
Mẹ Tràng Hoa Mân Côi.

NHẬP LỄ

Ca Nhập Lễ 9

Phanxicô

1. Hân hoan về đây dâng lên Ngài tấm bánh. Vui luôn hợp
2. Muôn dân về đây dâng lên Ngài cuộc sống. Bao nhiêu ngày

1. nhau trong tiếng hát thanh bình. Sức sống đã lên trong muôn
2. qua đang xây đắp cho đời. Chúa đã hiến trao nên lễ

người yêu thương. Xin mang đến đây bao hy vọng của nhau.
vật hy sinh. Sống với thế nhân luôn luôn trọn tình yêu.

ĐK: Hát lên đi muôn dân hoàn cầu. Cùng hát lên đi vang trào thế
Hát lên đi muôn dân địa cầu. Cùng hát lên đi rung chuyển thế

giới. Tình yêu tươi thắm mãi niềm tin vươn sức sống cùng
giới. Tình yêu sẽ chiến thắng từ đây và mãi mãi phục

1. 2.

nhau đi tạo thế giới.
.... sinh đang độ nở hoa.

DÂNG LỄ

Dâng Chúa Trời

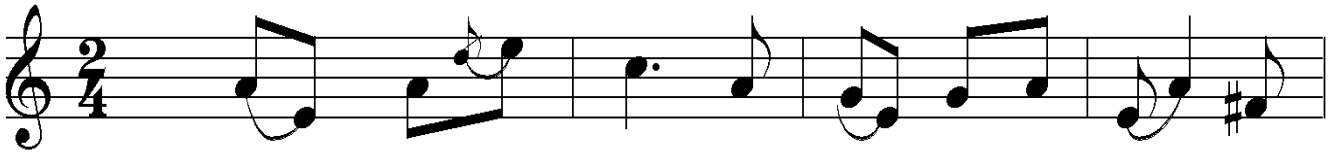

1. Dâng dâng Chúa Trời lúa thơm nho chín đỏ, cây
2. Dâng dâng tháng ngày thế gian luôn biến đổi hoa
3. Dâng dâng kiếp người ví như con suối nhỏ lênh

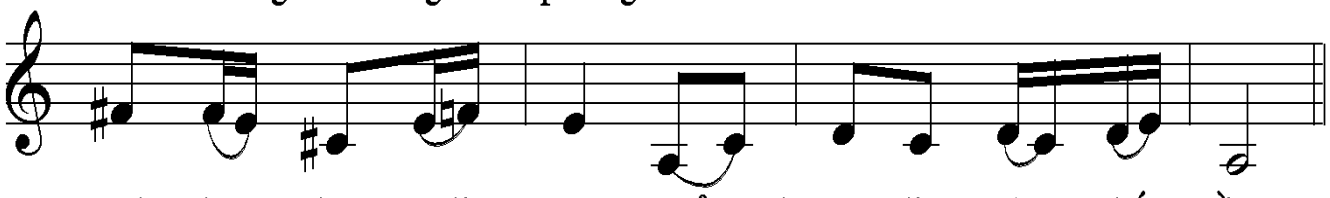

1. xanh hoa đẹp trái ngon cả hương lòng dâng thắm nồng.
2. xuân mưa hạ gió thu một năm buồn vui mấy mùa.
3. đênh trôi về biển khơi nguyện mong sạch trong suốt đời.

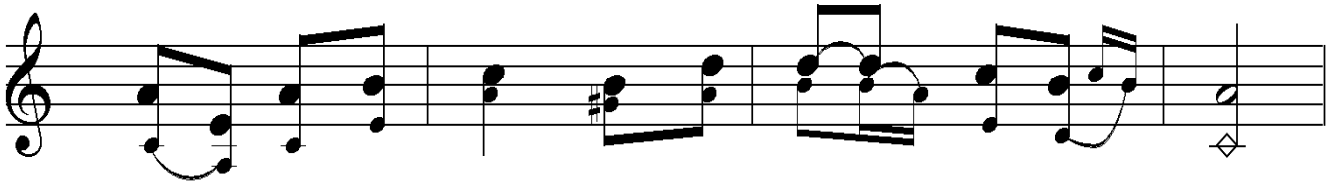

ĐK: Dâng dâng lên Chúa đây nắng úa với đây mưa hồng.

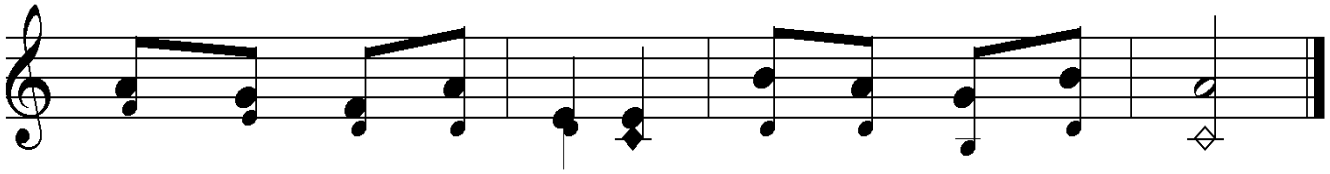

Kính dâng Ngài trót cuộc đời ước mong hoài thắm tươi.
(trông)

HIỆP LỄ

Cho Con Vững Tin

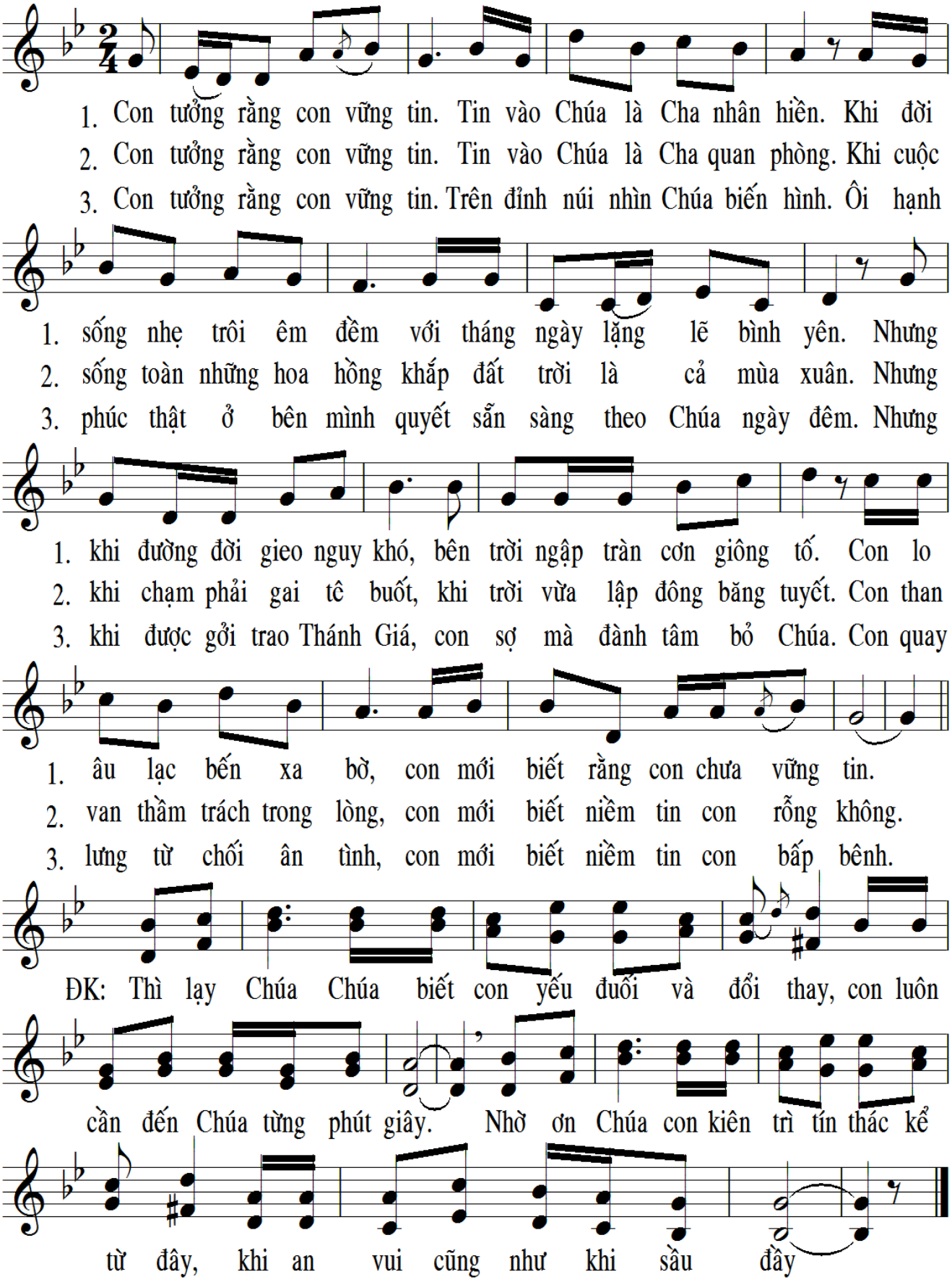

KẾT LỄ

Về bến Thiên Đàng

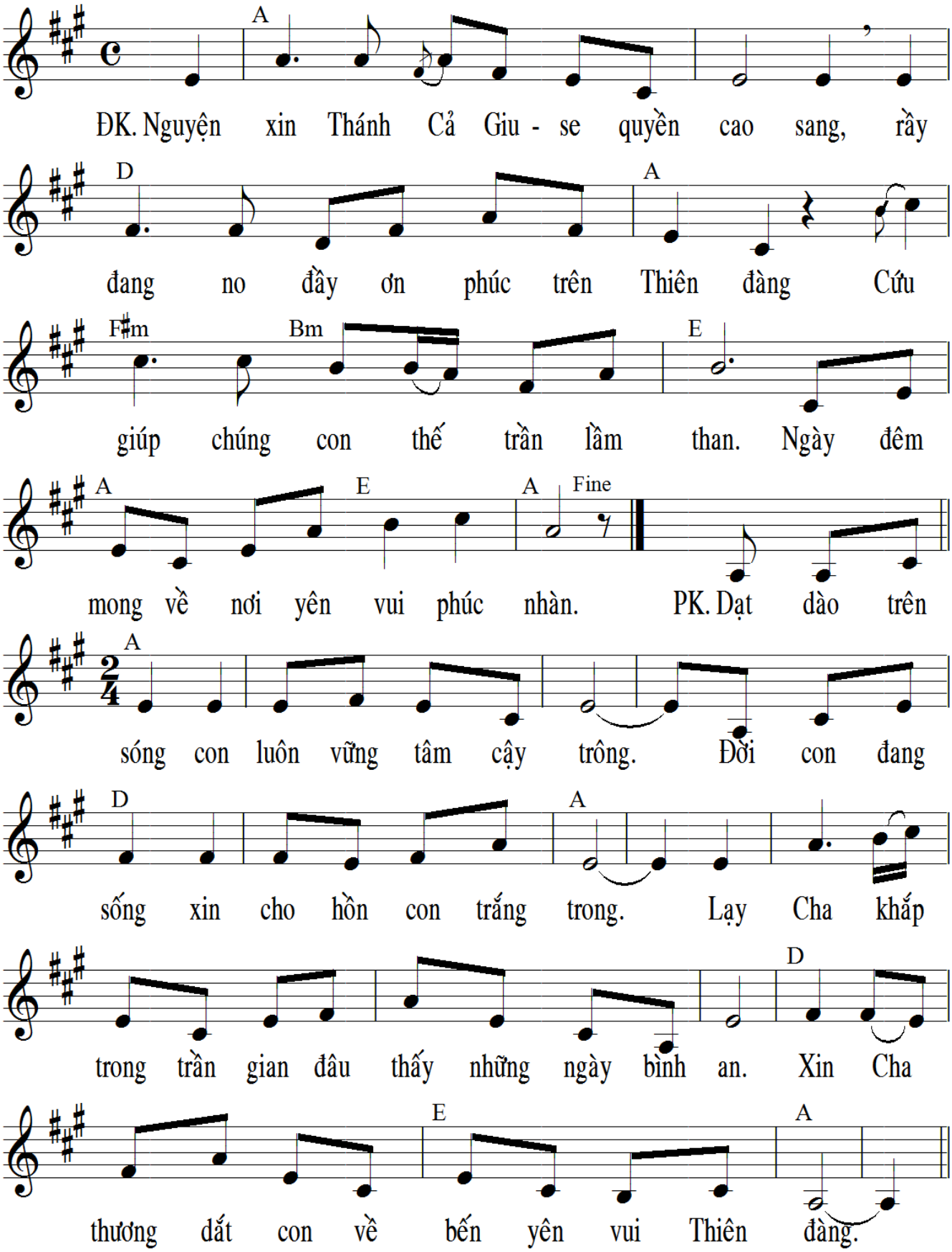

NHẬP LỄ

Hôm nay mừng Chúa lên trời

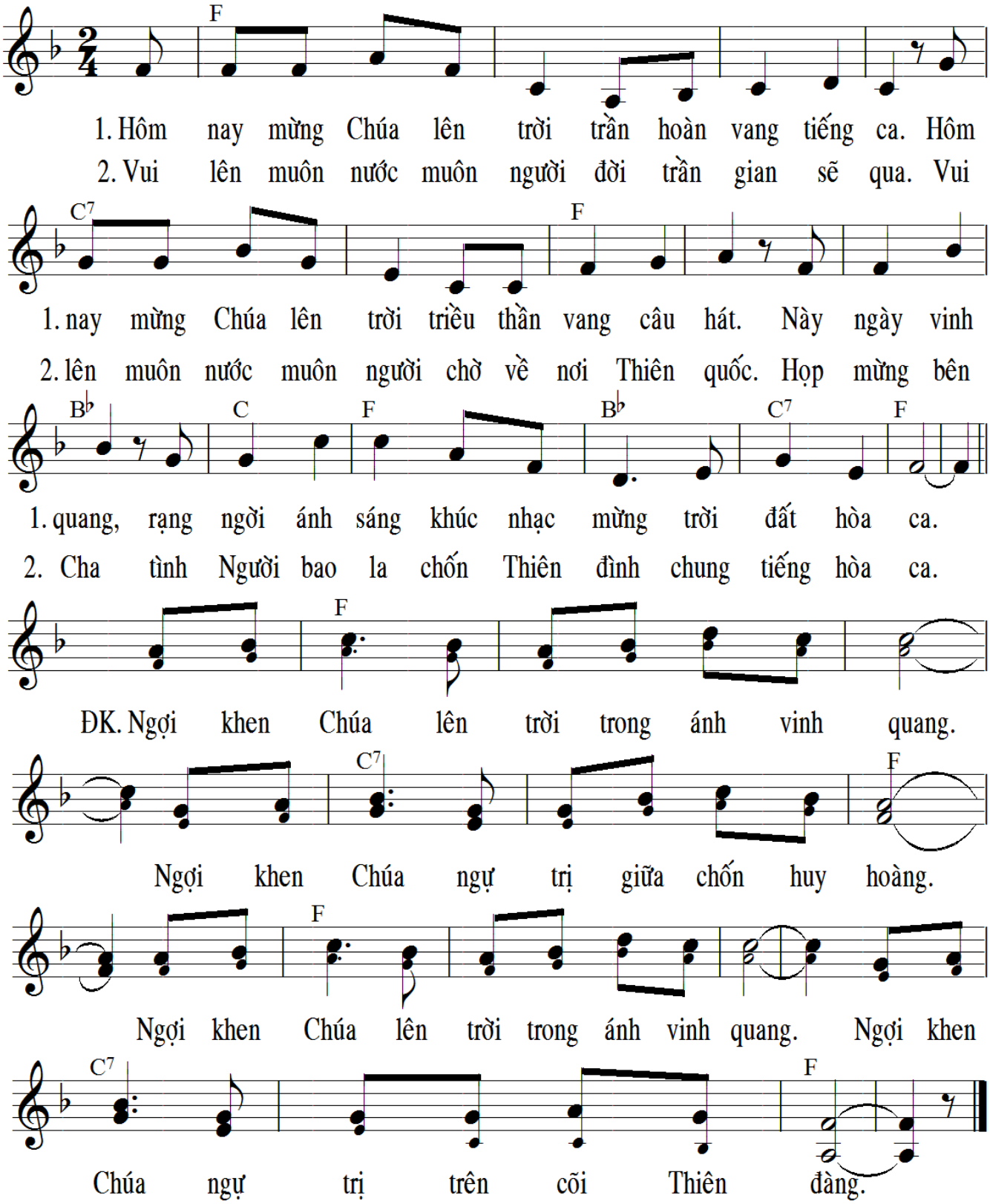

ĐÁP CA

LỄ THĂNG THIÊN

Tv 46,2-3.6-7.8-9

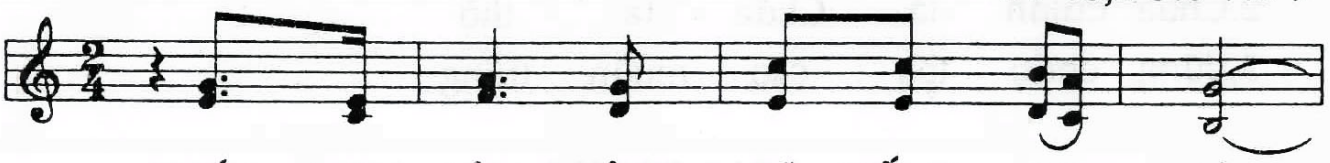

CHÚA NGỰ LÊN RỘN RÃ TIẾNG REO HÒ.

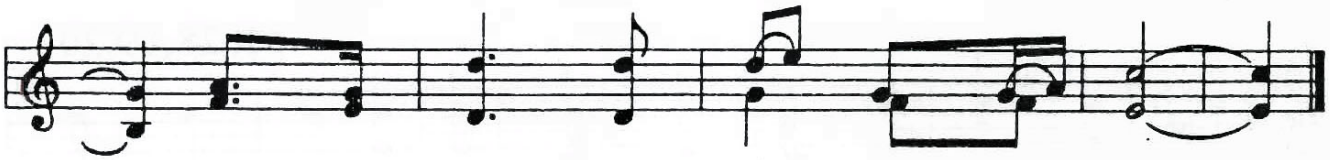

CHÚA NGỰ LÊN TRONG TIẾNG KÈN HÒA VANG

1.Vỗ tay đi nào ngàn muôn dân hỡi Mừng Thiên
2.Tiếng reo hò mừng Người ngự lên Và rộn
3.Chúa Vua toàn địa cầu thế giới Nào dâng

1.Chúa hãy cất tiếng hò reo Vì Đức
2.rã tiếng trống với kèn vang Mừng Đức
3.Chúa khúc hát với đàn reo Vì chính

1.Chúa Đấng Tối Cao quyền năng là Vua
2.Chúa hãy tấu vang đàn vui vì Thiên
3.Chúa thống lãnh muôn ngàn dân ngự uy

1.Cả thống trị khắp địa cầu
2.Chúa chính là Chúa ta thờ
3.dũng chốn tòa cao muôn trùng

ALLELUIA

Mt 28,19.20

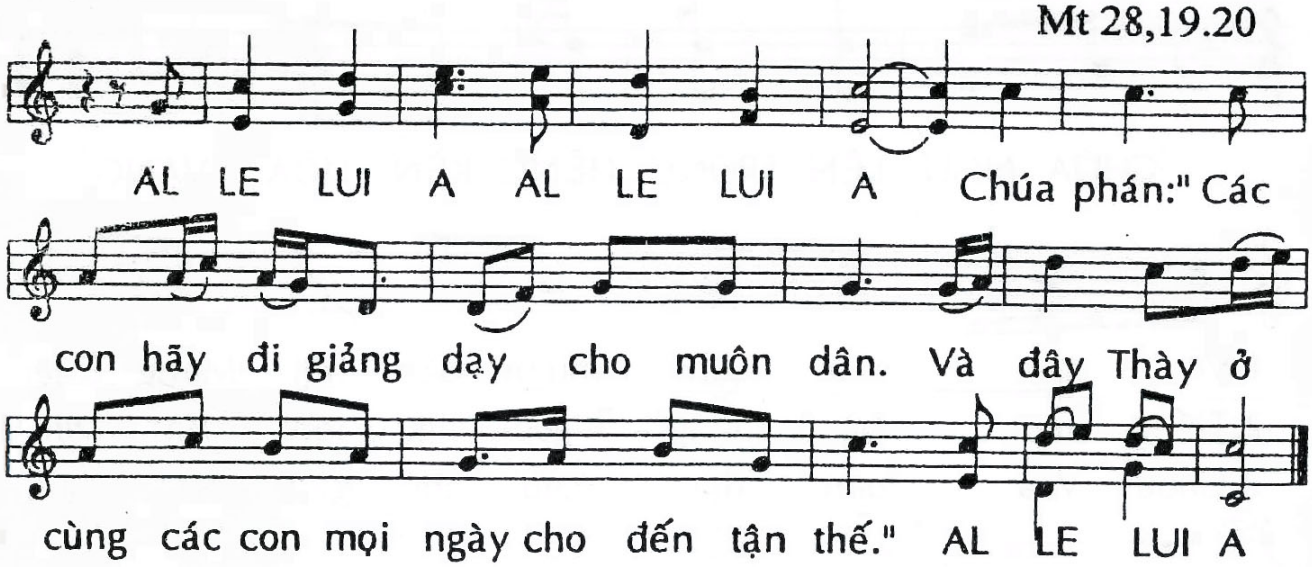

DÂNG LỄ

Xin dâng lên 3

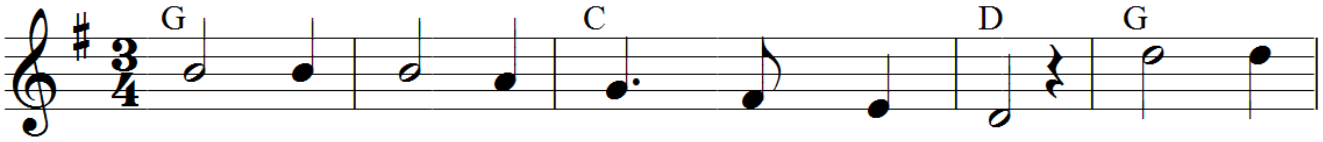

1. Với tiếng hát du dương ngân nhịp nhàng, xin dâng
2. Với ánh nến lung linh trên bàn thờ, xin dâng
3. Với cố gắng hy sinh trên đường trần, xin dâng

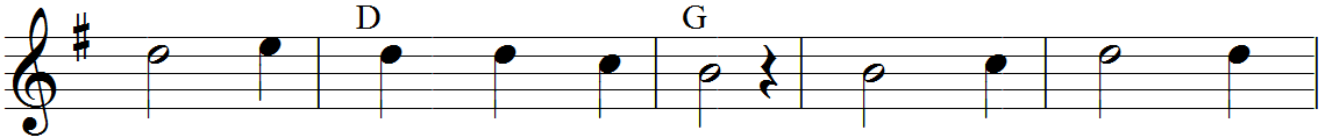

1. lên trước ngai Vua cao sang. Rượu tinh khiết bánh
2. lên xác con với tâm tư. Hiệp Thánh lễ tiến
3. lên trước Ngai Vua chí nhân, để kính nhớ chiến

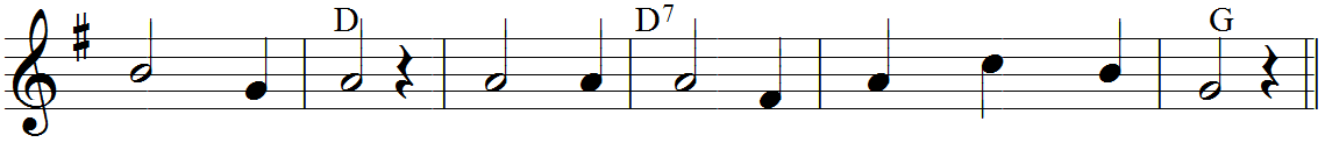

1. nuôi ngàn dân, như khi xưa Thịt Chiên Thánh giáng trần.
2. trên đồi cao, Gôn - gô - ta tràn tuôn hết máu đào.
3. công Phục sinh, xin Cha ban trần gian phúc an bình.

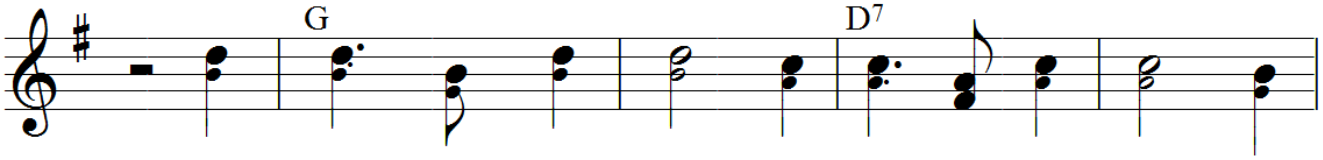

ĐK. Vinh quang ngàn vinh quang, cao sang là cao sang, khoan

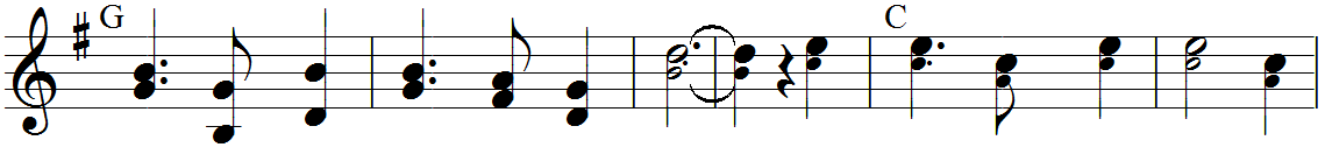

nhân đầy khoan nhân Vua trời đất. Hãy đoái nhìn Thánh lễ chân

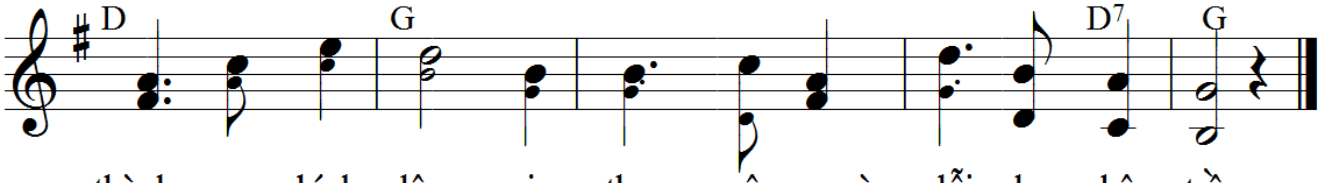

thành con kính dâng, xin tha muôn ngàn lỗi cho nhân trần.

HIỆP LỄ

Chúa Lên Trời

Phanxicô

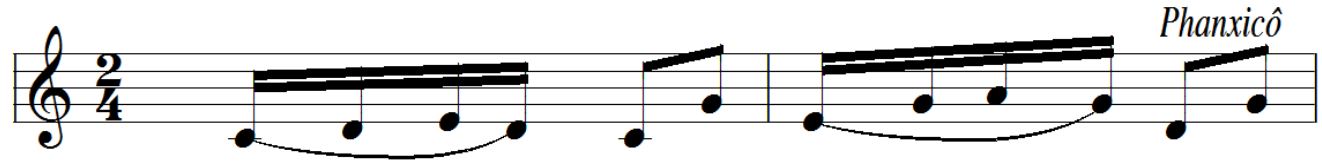

Intro.....

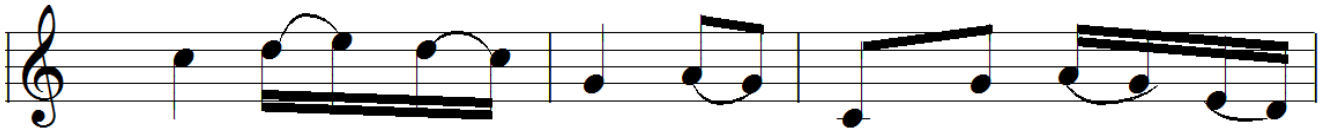

1. Chúa đã lên trời núi đồi đưa mắt nhìn
2. Chúa đã xuống đời với người chung kiếp khổ
3. Chúa sống trong đời khóc cười bao nỗi nhục
4. Chúa đã lên trời bóng Người xa khuất mù

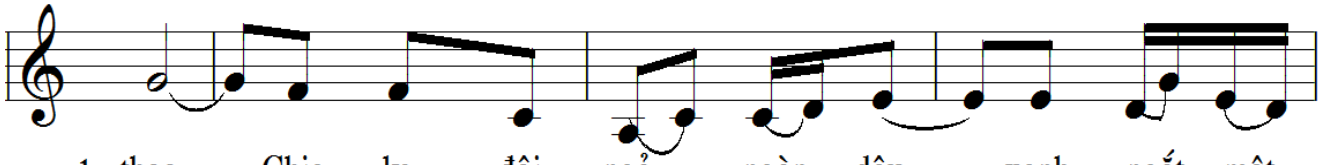

1. theo. Chia ly đôi ngả ngàn dâu xanh ngắt một
2. đau. Lang thang muôn nẻo tìm đâu một chỗ tựa
3. vinh. Cô đơn đau khổ tử sinh oan trái tội
4. khơi. Con mong được đổi làm mây theo gót chân

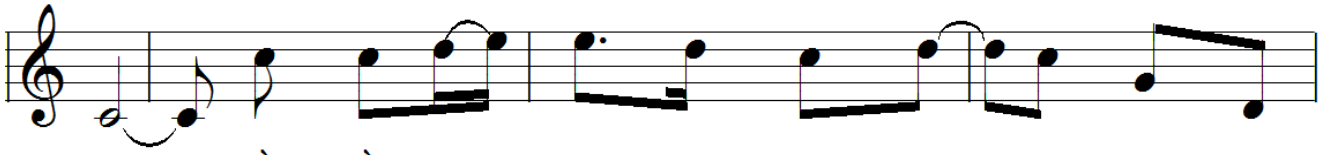

1. màu. Thầy về quê hương cao vời ôi cao vời cuộc
2. đầu. Người về thiên cung nhưng chẳng quên cát bụi cuộc
3. tình. Người về an vui nhưng lòng thương gian trần đọa
4. Người. Bầu trời mênh mang luôn vọng vang tiếng Người gọi

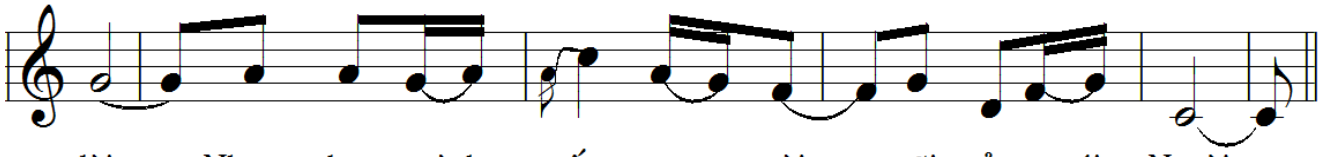

1. đời. Nhưng bao tình mến ơn trời mãi ở với Người
2. đời. Ta đi dọn chỗ cho người ở nhà Chúa Trời.
3. đày. Trên cao gởi xuống Thánh Thần an ủi tháng ngày.
4. mời. Con vui nhẹ bước trên đời tiến về cõi trời.

KẾT LỄ

CHÚA LÊN TRỜI

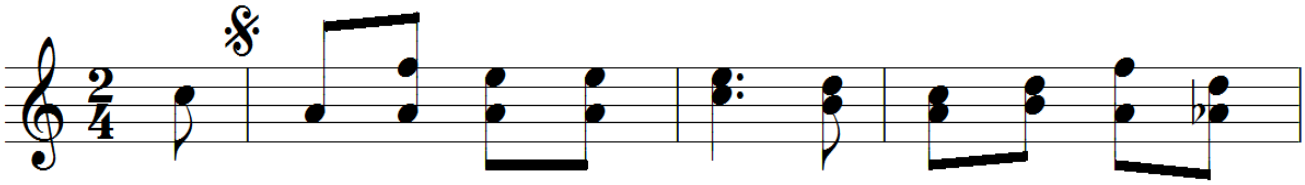

ĐK: Hỡi người xứ Ga - li - lê sao còn đứng mãi làm

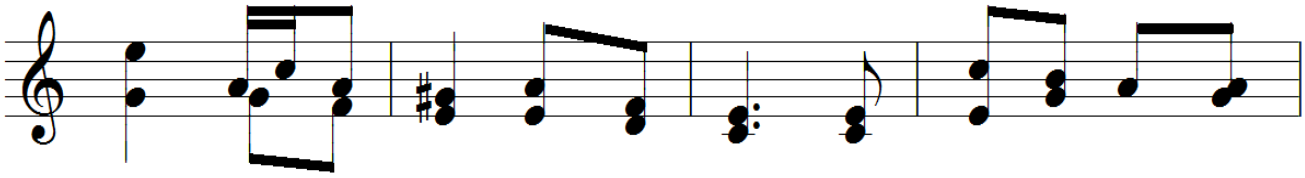

chi? Nghĩ ngợi gì nhớ nhung gì? Người đã lên trời Người

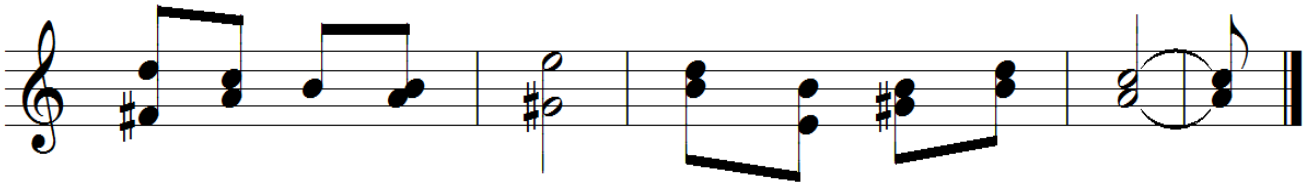

đã lên trời ngời sáng. Mai Người lại đến đây.

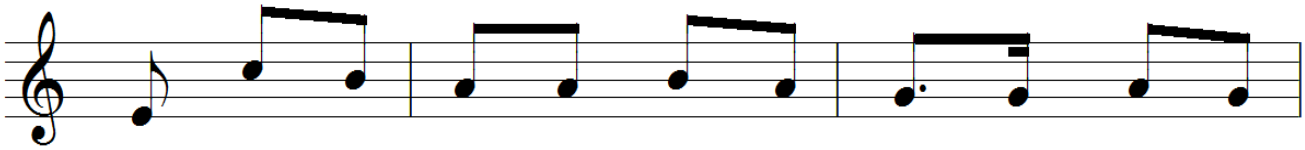

1. Người đã xuống đời mang kiếp con người chung nắng chung
2. Còn nhớ hôm nào trong gió xôn xao Người đã sai
3. Người đã lên trời cho nắng thêm tươi, cho gió thêm
4. Ngày Chúa lên trời con vẫn trong đời, vẫn sống bên

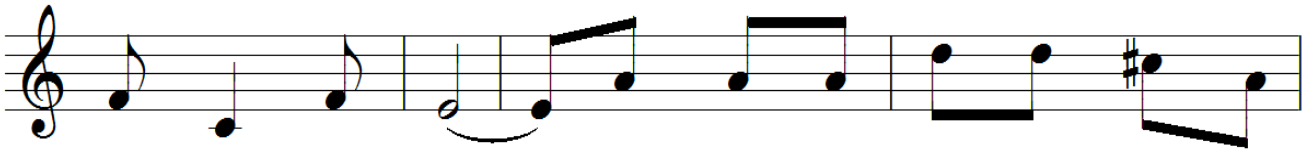

1. mưa cùng chúng con. Người về trời cao trăng sao dạt
2. con vào thế gian. Lòng này tràn vui dâng trao cuộc
3. vui đời ngát hương. Người dìu đoàn con qua bao dặm
4. muôn người khắp nơi. Từng ngày từng đêm đã thấy nhiều

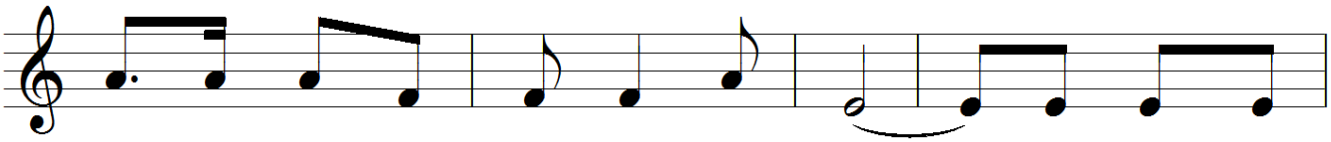

1. dào, vẫn nhớ cuộc đời đầy ba đào. Câu yêu thương
2. đời, dâng trao cuộc đời vì Nước Trời. Con đi qua
3. trường, qua bao dặm trường tìm thiên đường. Con say sưa
4. rồi nước mắt nụ cười của kiếp người. Con xin theo

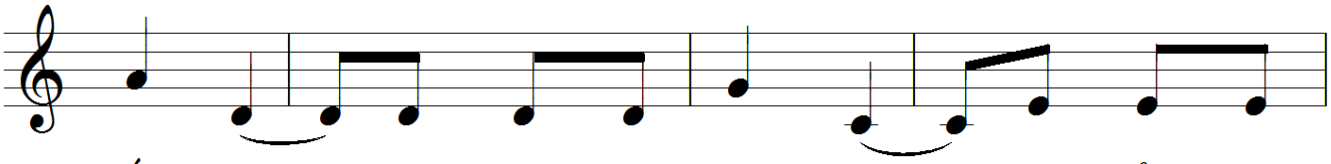

1. sắt son, muôn năm luôn giữ tròn. Người ở cùng
2. khắp nơi, yêu thương trao đến người. Đường dài ngàn
3. phúc ân, an vui trong Thánh Thần. Nhìn về trời
4. Chúa đi, gian nan đâu xá gì. Cùng Người mọi

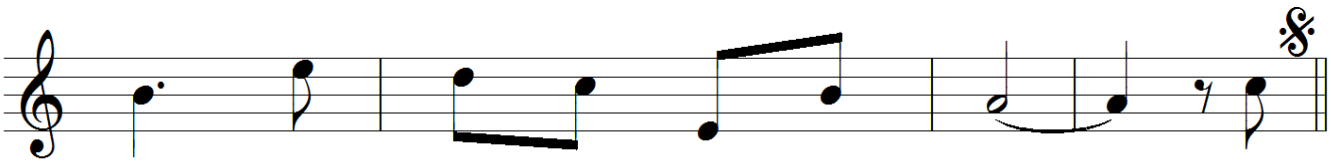

1. con dẫu cho sông cạn đá mòn.
2. phương, Chúa theo con mọi bước đường. Hỡi
3. cao, hát lên với ngàn ánh sao.
4. nơi, đắp xây cho đời sáng tươi.

NHẬP LỄ

Dâng Thánh Lễ

Huy Hoàng

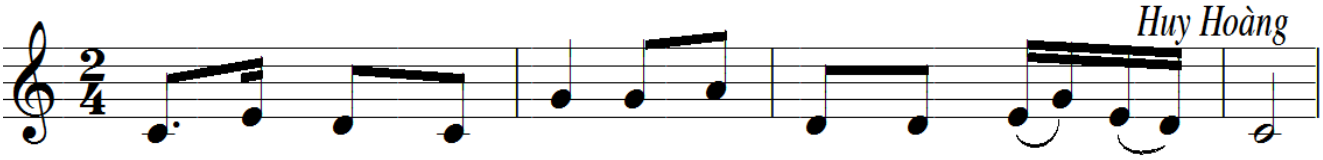

1. Mừng biết bao mừng vui khi bước vào Đền Thánh Chúa Trời.
2. Cùng với muôn người đây xin hát mừng ngợi chúc Danh Ngài.

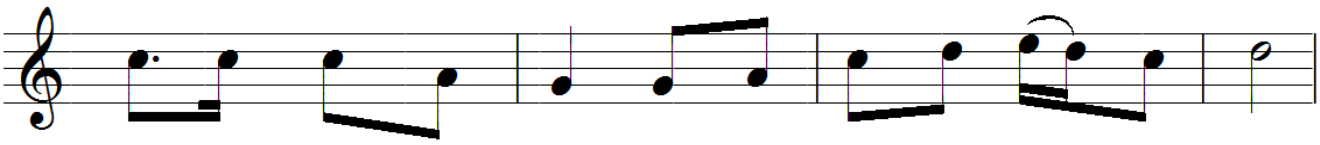

1. Bao lo âu phận người hiệp lòng dâng lên Chúa giờ đây.
2. Cha yêu thương nhân loại tình yêu thương ôi quý trọng thay.

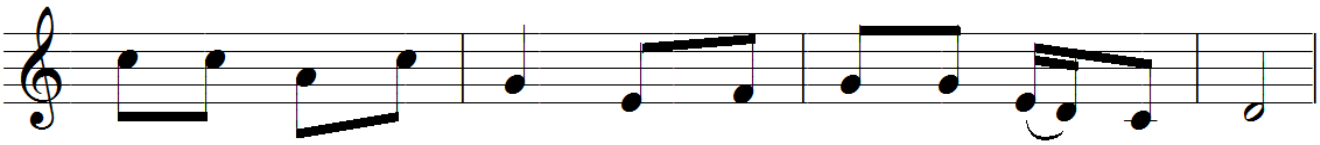

1. Dâng lên lời cảm tạ vì hồng ân Chúa như biển khơi.
2. Biết lấy gì đáp đền nguyện yêu mến tín trung từ đây.

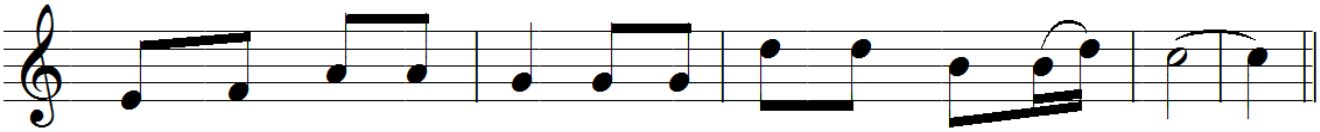

1. Nguyện xin Chúa thứ tha ngàn tội lỗi tháng ngày đã qua.
2. Ngài thương dẫn dắt con trọn đời mãi sống tình hiếu trung.

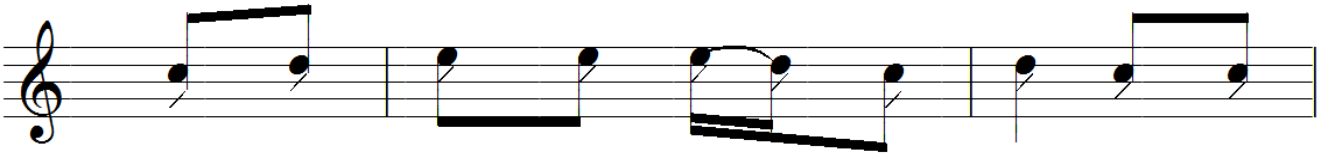

ĐK: Cùng dâng Chúa Thánh Lễ Tạ Ơn dâng lên

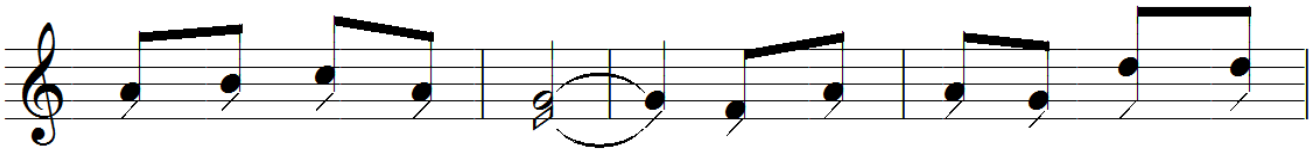

Ngài hy lễ tôn thờ. Như Thánh Lễ chiều xưa Ngôi

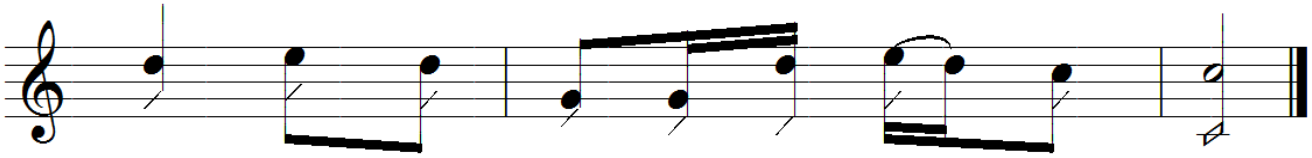

Hai đã dâng mình để cứu rỗi loài người.

DÂNG LỄ

Bài Ca Dâng Hiến

Dao Kim

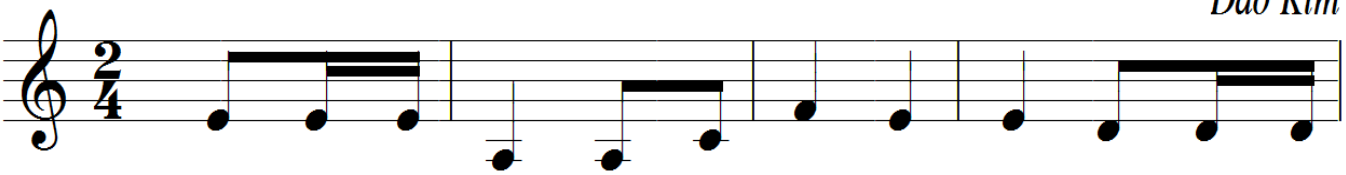

1. Con dâng lên Ngài niềm cảm mến vô biên. Con dâng lên
2. Con dâng lên Ngài trọn thân xác tâm tư. Đã bao nhiêu
3. Con dâng lên Ngài niềm tin đã bao phen lung lay phiêu

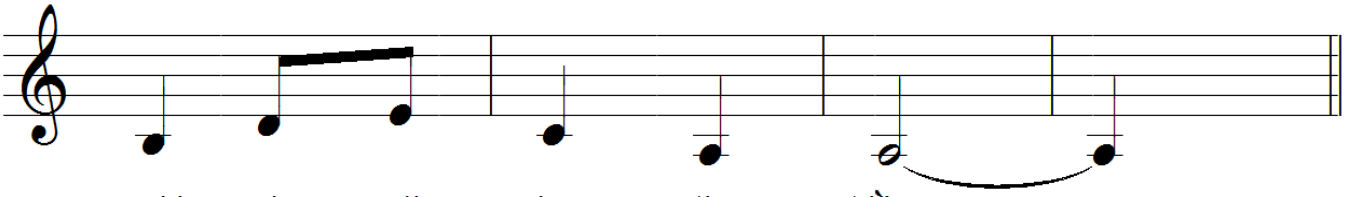

1. Ngài ôi trái tim dịu hiền.
2. lần ghi dấu chân mịt mờ.
3. bạt xao xuyến trên dòng đời.

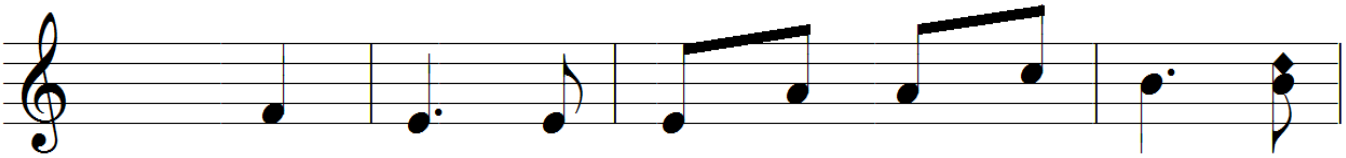

ĐK. Chúa ơi, tình Ngài cao như thái sơn, chứa

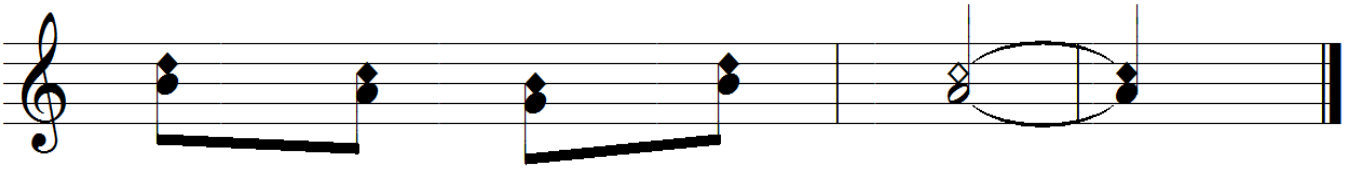

chan bao tình mến thương.

HIỆP LỄ

Chúa luôn còn mãi

Phanxicô

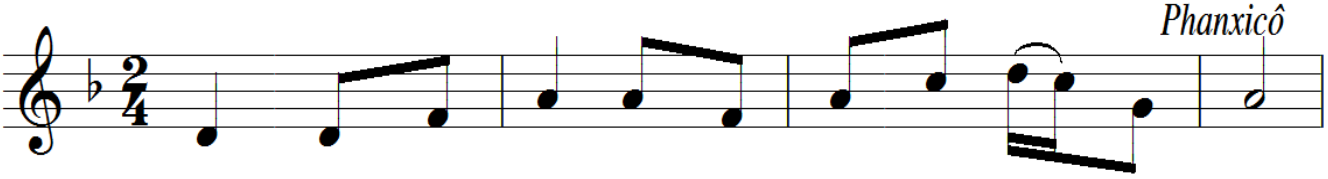

1. Ngàn ngàn năm sau khi ruộng dâu đã hoá biển xanh.
2. Ngàn ngàn năm xưa khi màn đêm giăng cõi hồng hoang
3. Người nhìn dương gian như lửa thiêng soi giữa bụi gai.
4. Người ở bên tôi trong nổi trôi năm tháng đầy vơi.

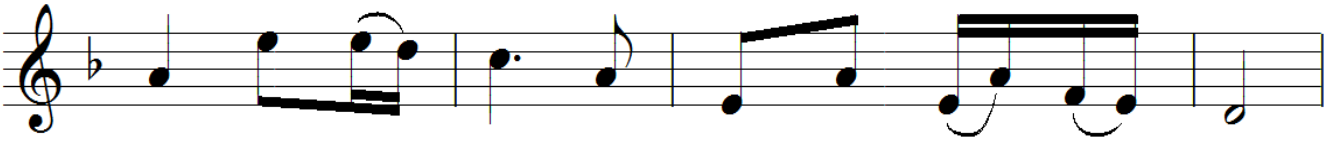

1. và sao trên trời đã thành cát biển âm thầm.
2. và cây huy hoàng chưa trồng khắp nẻo địa đàng.
3. Người đưa nhân loại như cột Mây mở đường dài.
4. Nguồn ơn cho đời như là cát biển sao trời.

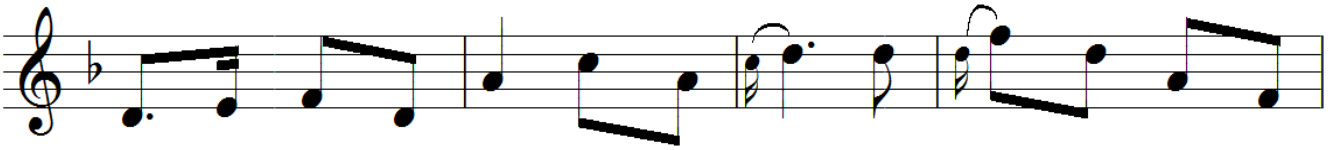

1. Thì Chúa vẫn còn đây luôn còn mãi, êm ái hai đầu thời
2. Người đi trước thời gian, luôn hằng hữu, không vướng theo vòng ngày
3. Bàn tay Chúa hiển linh trong nhịp sống, sợi tóc trên đầu rụng
4. Nhìn theo suốt thời gian không bờ bến, con ví như là giọt

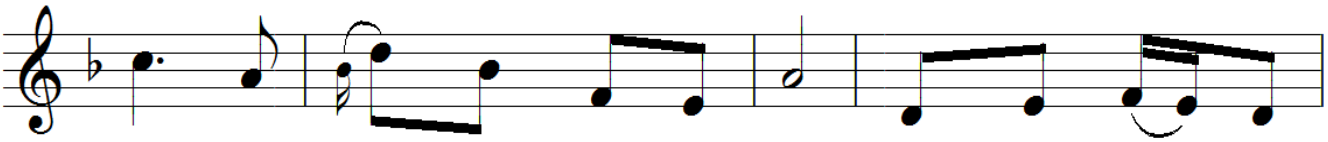

1. gian, năm tháng không hề mờ tan. Người không biết vội
2. đêm, không nhớ nhung không mờ quên. Người không có cội
3. đi, Chúa biết Chúa lo từng khi. Người chăm sóc cuộc
4. sương trong Chúa như là đại dương. Giọt sương sống từng

1. vàng và người không biết muộn màng.
2. nguồn bởi Người là chính cội nguồn.
3. đời bởi Người tạo tác cuộc đời.
4. ngày nhờ đại dương quá tràn đầy.

ĐK: Chúa ở bên tôi đến ngày tận thế khi

đá vỡ ra khi Chúa bắt thời gian ngừng

trôi. Người ở bên tôi đi khắp muôn nơi. Muôn

đời Người ở bên tôi, tôi không hề đơn côi.

KẾT LỄ

Mẹ đẹp tươi

Lm Kim Long

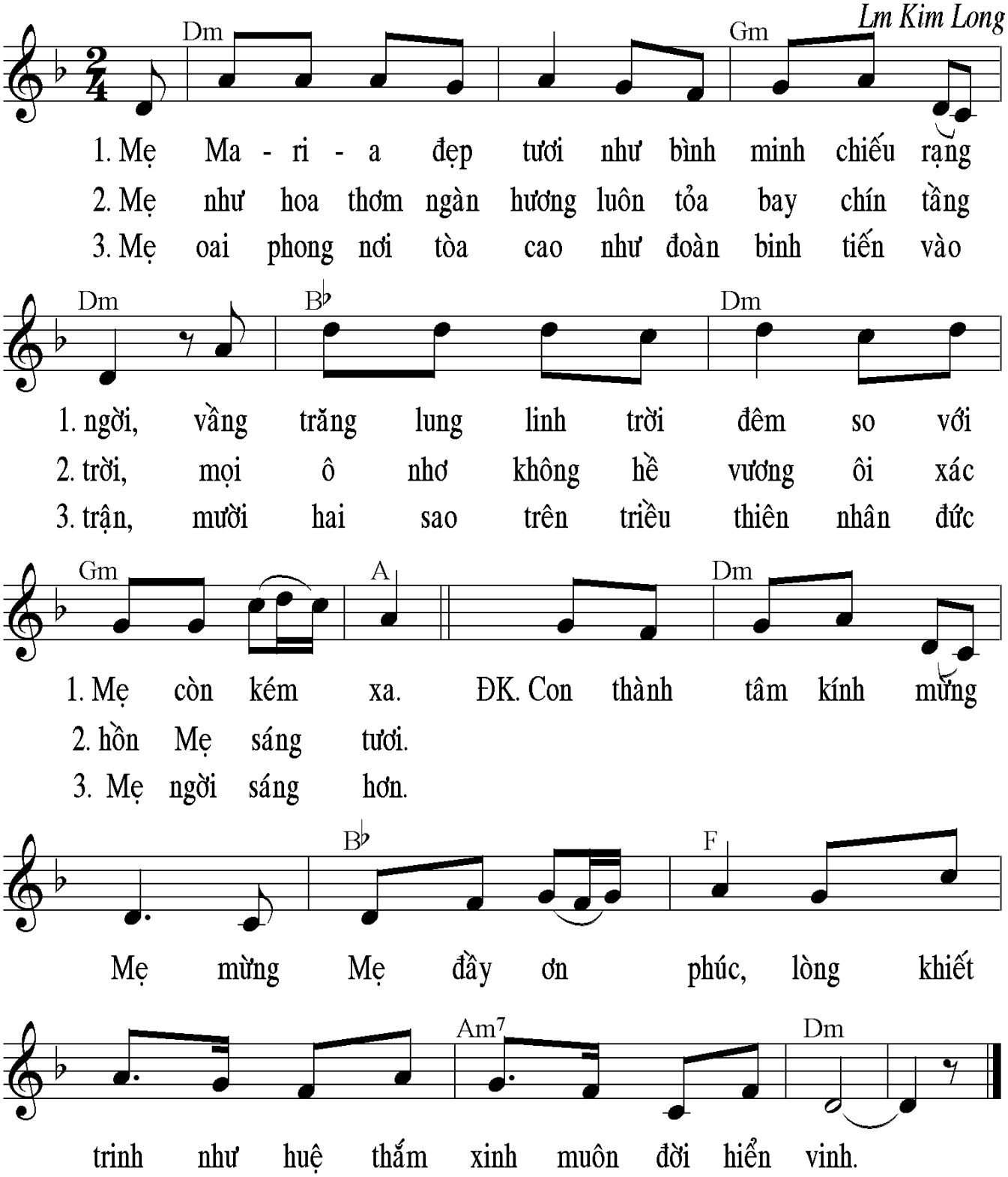

NHẬP LỄ

Tặng Phẩm Thần Linh

Trầm Hương, FMSR

ĐK: (Xin Chúa ban Thánh Thần) Xin Chúa ban Thánh Thần! Người đến biến đổi chúng con nên những người công chính. Người là ân huệ của Trời, là nhịp cầu nối kết tình yêu Đất Trời.

1. Tặng Phẩm Thần Linh ban cho nhân
2. Tặng Phẩm Thần Linh như sương long
3. Tặng Phẩm Thần Linh ban cho nhân

1. gian, ôi tuyệt vời cao quý! Người như ý
2. lanh trên nụ hồng nhỏ bé. Người cho lớn
3. gian, ôi tặng phẩm vô giá! Từ trong trái

1. thơ dệt nên khúc ca. Như mẹ hiền yêu dấu con
2. lên, Người toả ngát hương. Thắp ngọn đèn Đức Mến trong
3. tim thầm nói với ta. Tiếng dịu dàng tha thiết vô

1. mình, ánh lửa hồng sưởi ấm đêm đông.
2. hồn, phím đàn nào rung hết yêu thương.
3. vàn, tiếng gọi nhìn lên Đức Ki - tô.

ĐÁP CA

LỄ HIỆN XUỐNG

Tv 103,1ab.24ac,29bc-30,31.34

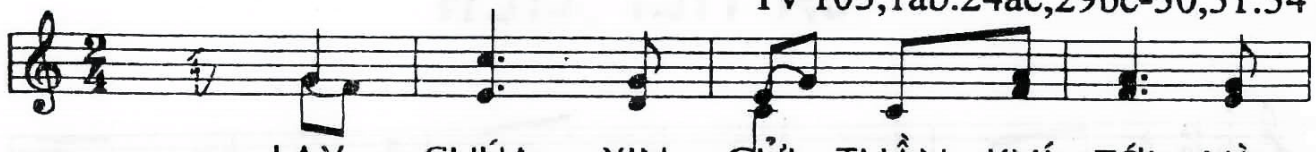

LẠY CHÚA, XIN GỬI THẦN KHÍ TỚI VÀ

NGÀI SẼ ĐỔI MỚI MẶT ĐẤT NÀY.

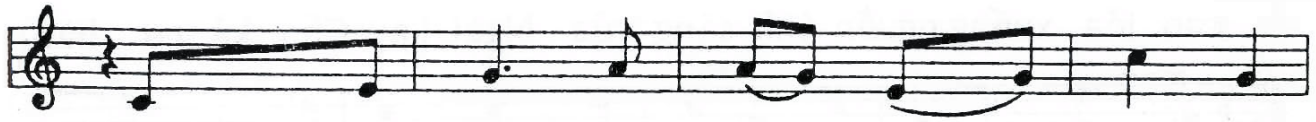

1.Hồn tôi hỡi, hãy chúc tụng Chúa, lạy
2.Vừa khi Chúa rút hơi thở Thần Khí là
3.Nguyện muôn năm vinh quang Ngài còn mãi, việc

1.Chúa là Thiên Chúa con thờ, Chúa muôn trùng cao
2.chúng về với kiếp cát bụi, chúng tắt thở chết
3.Chúa làm cho chúng vui mừng mãi muôn đời, muôn

1.cả. Công trình Ngài thật muôn màu phong
2.thảm. Tái tạo lại Ngài ban Thần Khí
3.thuở. Tiếng lòng này làm cho Người vui

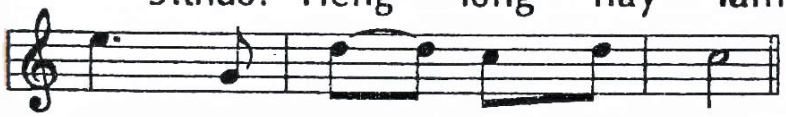

1.phú, tràn lan mặt đất này.
2.tới đổi mới mặt đất này.
3.mãi niềm vui tôi là bên Ngài.

CHÚA NHẬT LỄ HIỆN XUỐNG
Ca Tiếp Liên

♩ = 68

Thái Nguyên

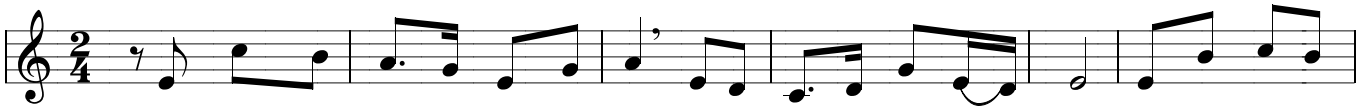

Lạy Chúa Thánh Thần xin Ngài ngự đến, và tự trời toả ánh quang minh. Lạy Cha kẻ cơ

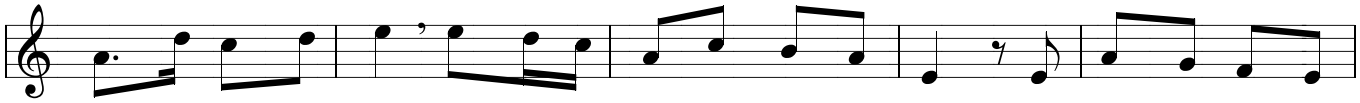

bần xin Ngài ngự đến, Đấng ban ân huệ chiếu soi tâm hồn. Lạy Đấng an ủi tuyệt

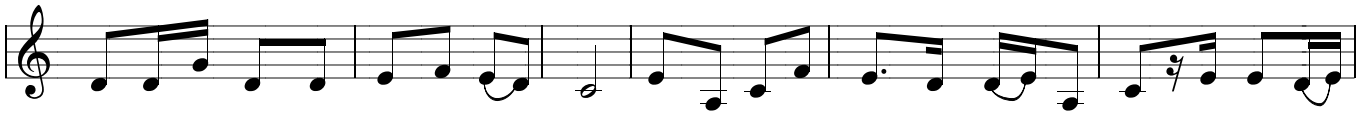

vời là khách trọ hiền lương của tâm hồn Chúa là sự nghỉ ngơi trong cảnh lầm than là niềm bình

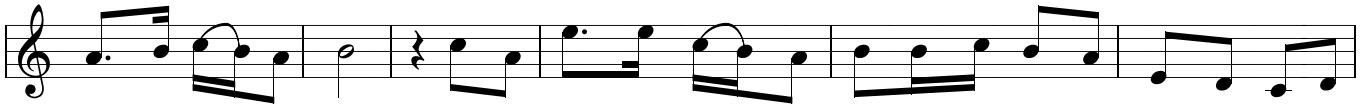

an trong lúc lệ rơi. Ôi sự sáng chứa chan hồng ân xin chiếu soi ngập tràn tâm hồn tín

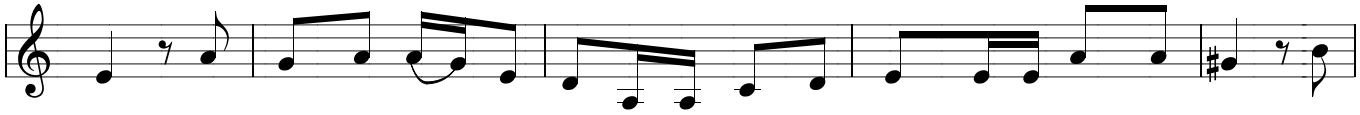

hữu. Nếu không có Chúa trợ phù thì còn chi thanh khiết thì còn chi vô tội. Xin

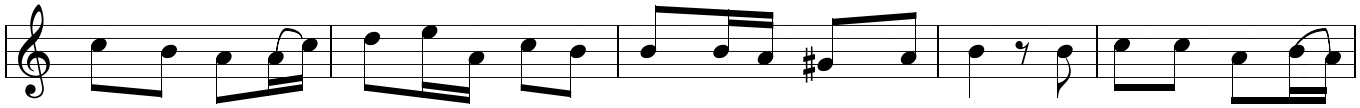

Chúa rửa sạch bợn nhơ tưới gội chỗ khô khan chữa cho lành thương tích. Xin uốn nắn điều cứng

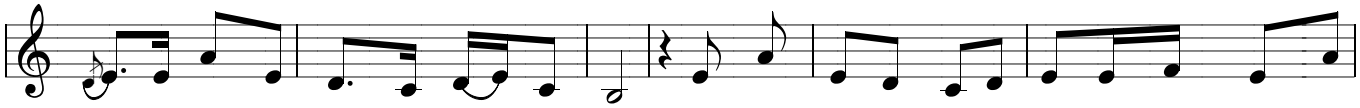

cõi sưởi ấm lạnh lùng chỉnh đốn sai lầm. Xin Chúa ban cho mọi tín hữu là những người tin

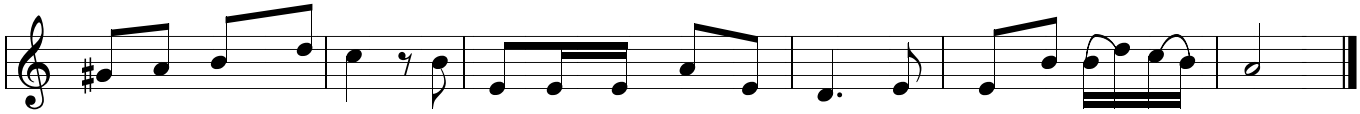

cậy nơi Chúa Chúa ơi. cho họ được hạnh phúc cứu độ và được hoan hỉ muôn đời.

ALLELUIA

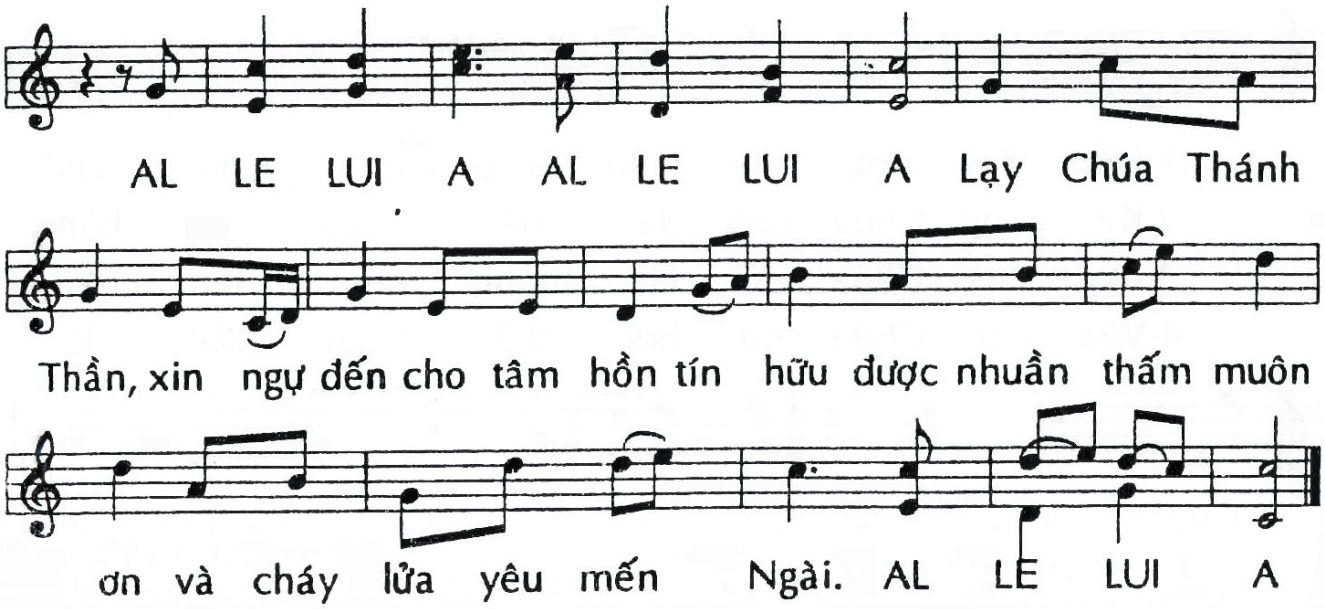
AL LE LUI A AL LE LUI A Lạy Chúa Thánh
Thần, xin ngự đến cho tâm hồn tín hữu được nhuần thấm muôn
ơn và cháy lửa yêu mến Ngài. AL LE LUI A

DÂNG LỄ

Hiến Lễ Phục Sinh

Miên Ly

1. Kính dâng Ngài bánh thơm ngon với lao nhọc đời người dương
2. Dẫu cho đời lắm đau thương quyết không ngừng cậy tin yêu
3. Hiến dâng Ngài những đam mê với ê chề phận người yếu

1. thế. Chén rượu nồng góp dâng lên xin biến
2. mến. Ngước lên trời hát dâng Cha đây tiếng
3. đuối. Khấn xin Ngài đoái thương nghe soi dẫn

1. thành hy tế cao vời. ĐK: Xin thương nhận đời bao gian
2. lòng Al - le - lu - ia. Giữa gian trần xin uống chén
3. hồn con lối quay về.

nan biến nên nguồn vinh phúc sáng láng với hiến lễ
đắng chốn quê trời chung chén chiến thắng đã sống với

1.

mới Con Chúa dâng lên đem ơn tái sinh cho toàn thế
Chúa trong nỗi đau...

2.

giới. (Giữa gian...)
...thương vinh quang chứa chan Chúa ban thiên đàng.

HIỆP LỄ

ĐẤNG BẢO TRỢ KHÁC

Huy Hoàng

Cảm hứng Ga 14, 15-21 CN 6 PS A

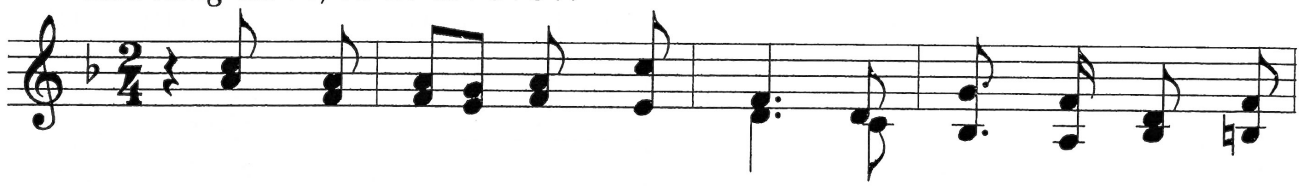

ĐK: Nếu anh em yêu mến Thầy, thì hãy giữ điều răn

Thầy. Và Thầy sẽ xin Cha, ban cho anh

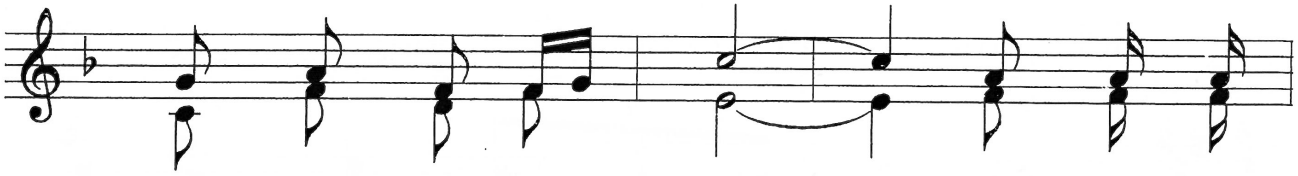

em Đấng Bảo Trợ khác. Người là Thần

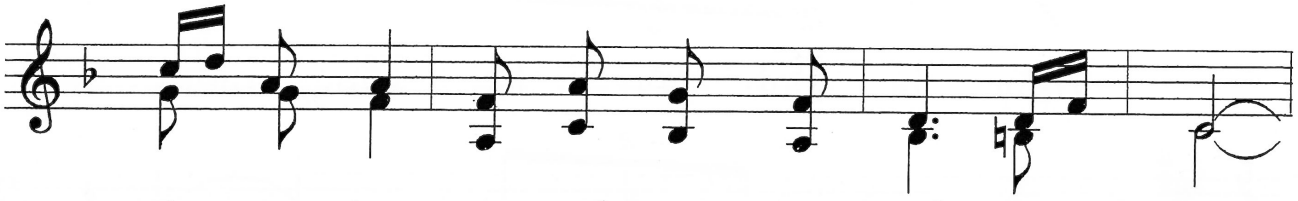

Khí Sự Thật, mà thế gian không thể đón nhận.

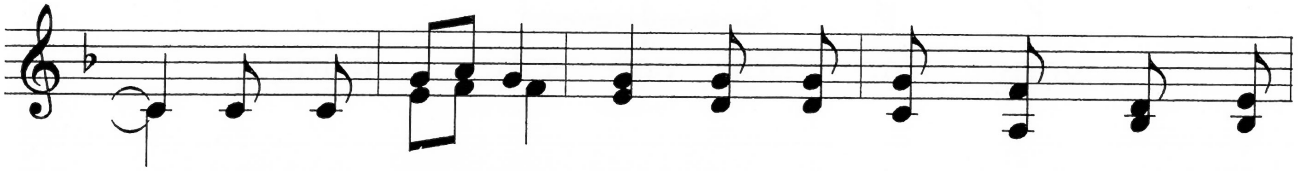

Người ở với anh em, nên anh em không phải đơn

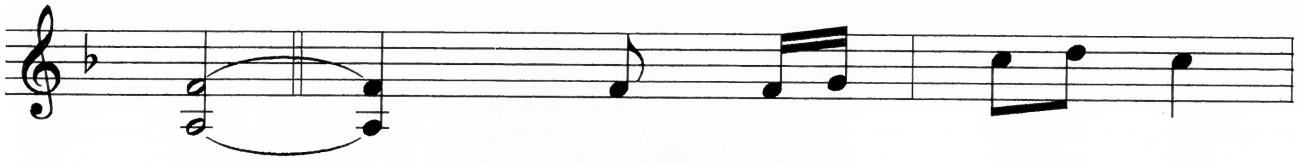

côi.

1. Người ở giữa anh
2. Kẻ nào mến yêu
3. Quyền lực Chúa ban
4. Nhờ Thần Khí trao

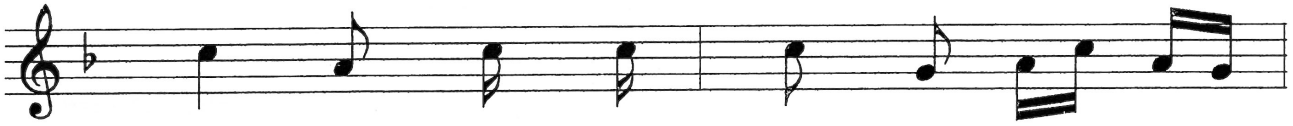

1. em, và cho anh em sự sáng của
2. Cha, thì luôn lưu tâm mà giữ lời
3. cho người luôn trung kiên lòng mến yêu
4. ban, Ngài dẫu đã chết mà đã sống

1. Người. Người sẽ đưa anh em vào vào chân
2. Thầy. Được Chúa Cha luôn yêu vì, trần gian
3. Thầy. Dù khó nguy luôn còn đầy, lòng tin
4. lại. Và thế gian, nay đầy tràn nguồn ơn

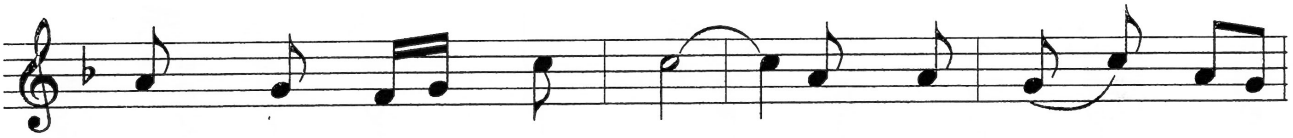

1. lý Tin Mừng Cứu Rỗi. Anh em sẽ thấy
2. có ơn nào sánh ví! Ai tuân giữ Lời
3. Chúa không hề lung lay. Bao gian khổ trong
4. phúc của Thần Khí Chúa. Xuôi tay từ giã cõi

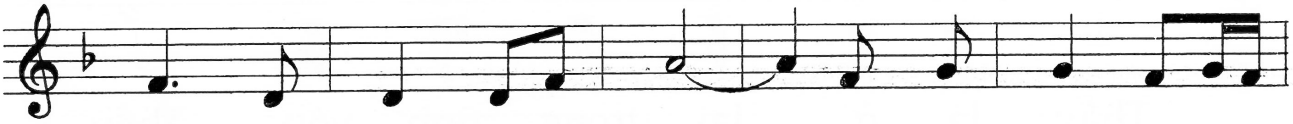

1. Thầy vì Thầy hằng sống. Và anh em cũng
2. Thầy, mọi ngày hạnh phúc. Dù đi trong đêm
3. đời, Lời Thầy tuân giữ, được an tâm vững
4. đời để vào mồ tối, mà an vui biết

1. được cũng được sống với Thầy.
2. dài không sợ mất Nước Trời.
3. vàng dẫu thuyền sóng ngập tràn.
4. rằng có ngày sẽ sống lại.

KẾT LỄ

Ngọn Lửa Thánh Thần

♩ = 62 - Tâm tình

9.9.2009

Nhạc & Lời
Đinh Công Huỳnh

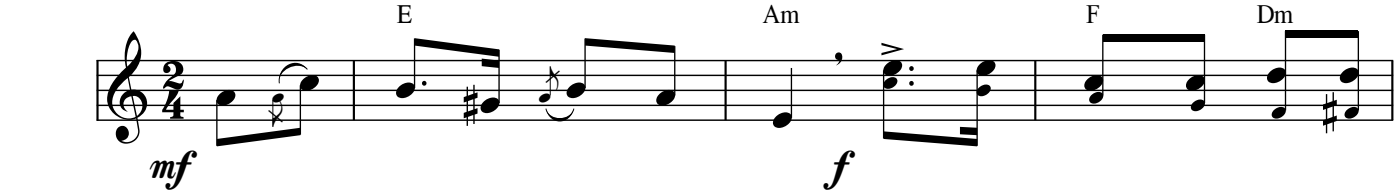

ĐK: Xin thắp lên ngọn lửa Thánh Thần, Đấng suối nguồn tình yêu vô

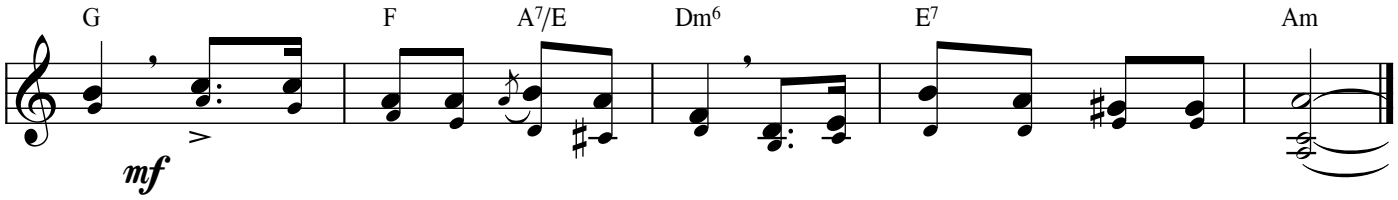

tận. Đấng đến để sưởi ấm tâm hồn và đổi mới khuôn mặt trần gian.

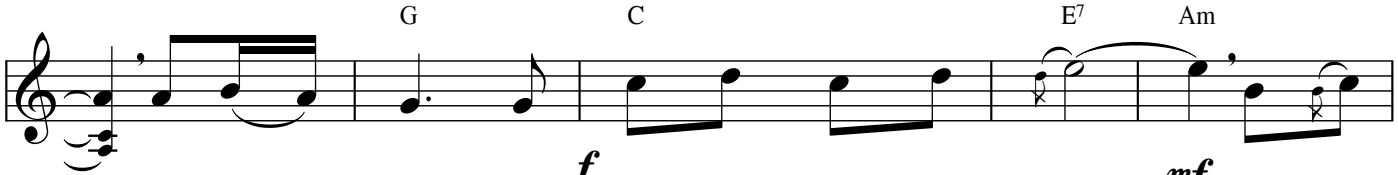

1. Xin Thánh Thần tình yêu khơi nguồn sự sống. Cho khắp
2. Xin Thánh Thần tình yêu chính nguồn ánh sáng. Đưa thế
3. Xin Thánh Thần gợi lên ánh lửa yêu mến. Cho chúng
4. Xin Thánh Thần ngự trong cõi lòng nhân thế. Xin sáng
5. Xin Thánh Thần tình yêu giữ gìn Hội Thánh. Xin dẫn

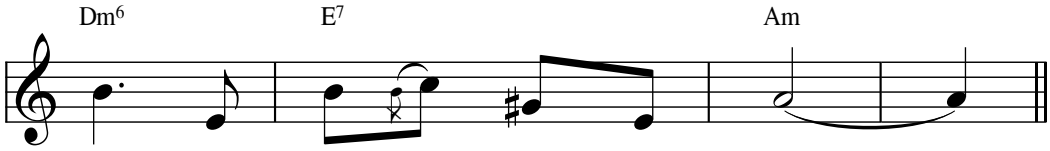

nơi bừng lên ánh lửa hiệp thông.
nhân vượt qua bóng mờ trần gian.
con cùng liên kết trong niềm tin.
soi để luôn lánh xa đường mê.
đưa về bên suối nguồn hồng ân.