Thánh Vịnh

NGUYỆN CHO LỜI CON

Tv 140
KIM LONG

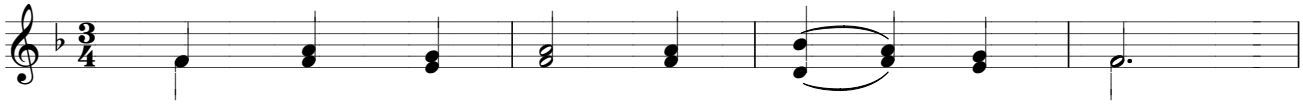

ĐK. Nguyện cho lời con tha thiết nguyện cầu,

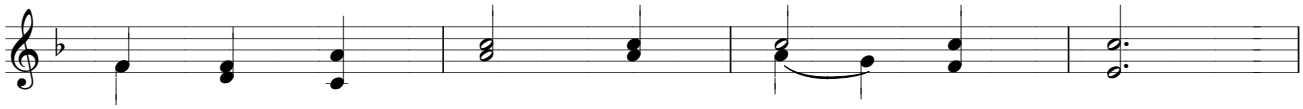

tựa làn hương thơm bay lên Thiên Nhan

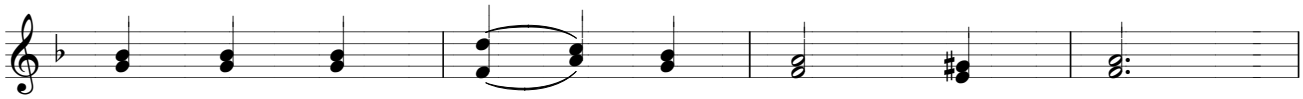

Đôi tay thanh khiết dâng lên trời cao

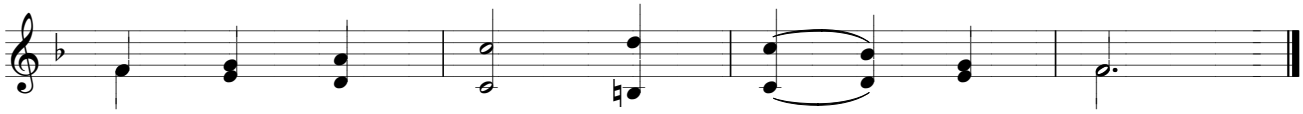

được như của lễ hiến trong sương chiều.

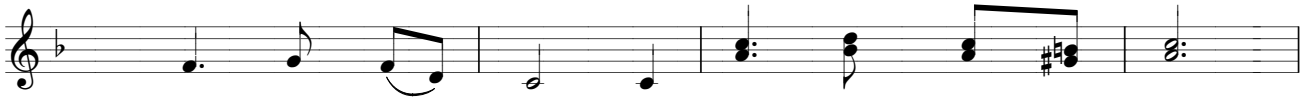

1. Trong ánh huy hoàng đoàn con tiến dâng lời kinh
2. Dâng hiến tâm hồn, nguyện xin chớ xua từ con

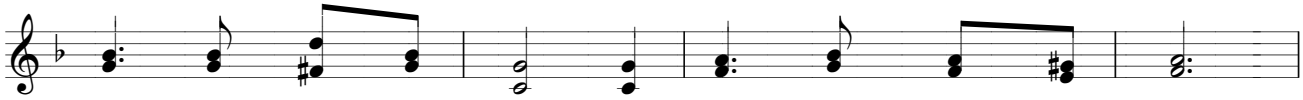

Xin canh giữ tâm hồn đoàn con tháng năm sạch tinh.
Xin soi dẫn đưa đường đừng cho mắc mưu thù nhân.

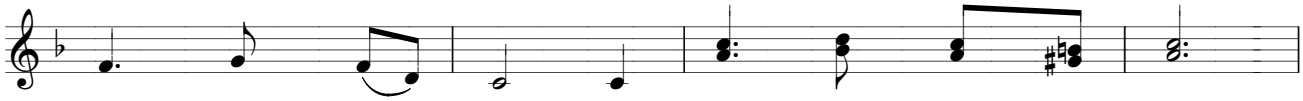

Không nhiễm vương đời, miệng con sướng vui hoà ca
Trong bóng Cha hiền đoàn con náu nương ngày đêm

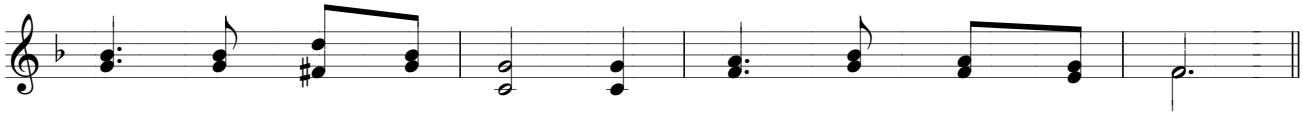

Luôn xa lối gian tà, đường ngay quyết theo vững bền.
Mong qua chốn lưu đày, hồn con vẫn luôn trắng ngần.