LỜI RU
TRONG ĐÊM HỒNG ÂN

Nhạc: Hồng Bính.
ý thơ: Ngô Liên Phương

Ngọt ngào, tha thiết.

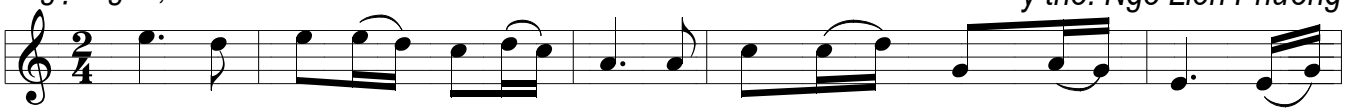

1.2.3 Ơi à ơi ơi à ơi à. à ơi tiếng Mẹ trong ngần, lời

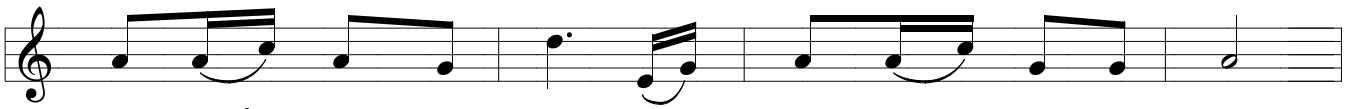

ru thiết tha vọng ngân, à ơi ơi à à ơi.

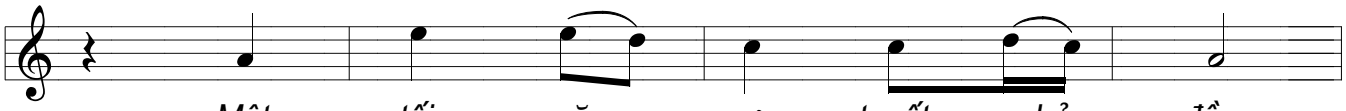

1. Một tối năm xưa tuyết phủ đầy.
2 Mẹ cất tiếng ru đêm giá lạnh.
3. Ngàn sao chiếu rạng giữa mịt mùng.

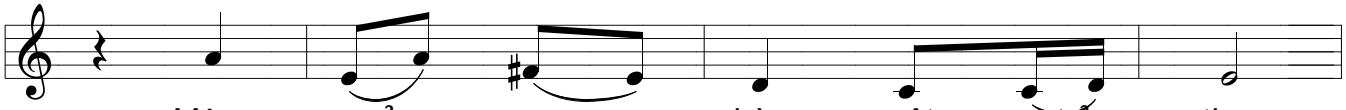

Máng cỏ cơ hàn một trẻ thơ.
Chúa Cả giáng trần cảnh xơ xác.
Tiếng hát thiên thần mặn mà rơi.

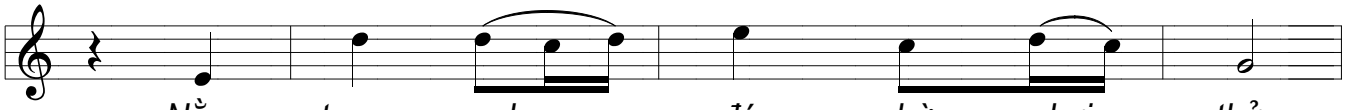

Nằm trong hang đá nhờ hơi thở,
Rền vang tiếng hát đêm giá lạnh.
Nửa đêm trần thế ngập ơn trời

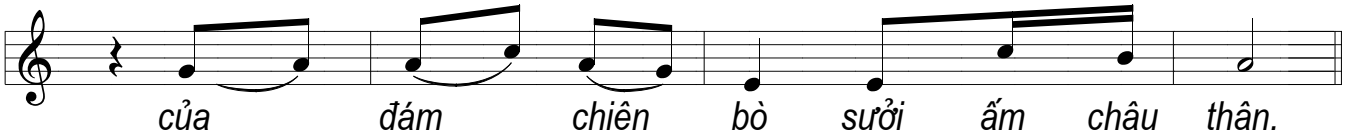

của đám chiên bò sưởi ấm châu thân.
Thiên Sứ hát mừng một khúc hoan ca.
Lời vinh danh Chúa cao vời bình an cho người.

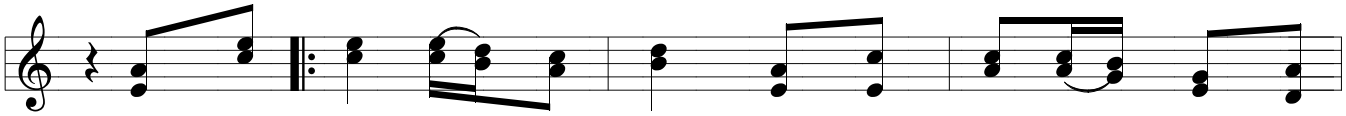

ĐK : Mừng vui lên hỡi trần gian trời với đất xe một chữ

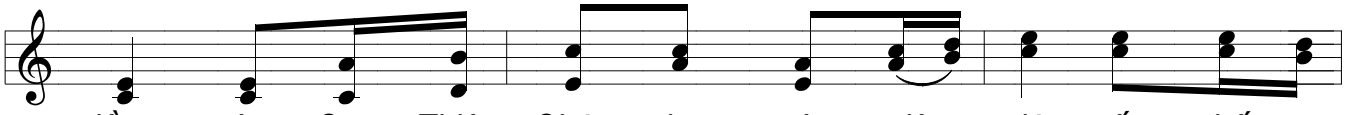

đồng, mừng Con Thiên Chúa giữa mùa đông giá, xuống thế cơ

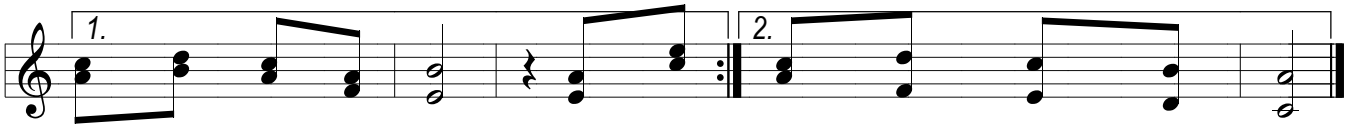

hàn cứu độ trần gian. Mừng vui... hàn cứu độ muôn loài.