LM. Huy Hoàng

THÁNH CA

NHÀ XUẤT BẢN TÔN GIÁO

LỜI TRI ÂN

Con xin tạ ơn Chúa đã yêu thương tác tạo, quan phòng và dẫn dắt con cho đến hôm nay, và mãi tương lai.

Do Chúa quan phòng sắp đặt, đời con có cha, có mẹ, có Giáo Hội, có Giáo Phận, có bao thầy cô, quí cha giáo hướng dẫn dạy dỗ con thành người, thành linh mục để phụng sự Chúa và phục vụ anh em.

Hai mươi lăm năm linh mục, 25 năm viết thánh ca, nhìn lại một quãng đường đã qua, con muốn cùng với mọi người xác tín: tất cả là hồng ân! Hồng Ân của Chúa ban, và của bao người trao tặng. Con biết lấy gì đền đáp!
Những khúc ca con viết, xin được là lời cảm tạ Chúa và tri ân muôn người. Con đặc biệt ghi ơn Đức Cha Phêrô Trần Đình Tứ, người bố kính yêu đã dạy dỗ , nâng đỡ và luôn khích lệ con. Con xin tri ân cha giáo sư Kim Long, người Thầy, người Cha, đã dạy cho con những kiến thức, và truyền cho con ngọn lửa yêu mến thánh ca để con phục vụ thánh nhạc.

Để có tập sách nhạc này, xin tri ân anh chị em trong nhóm sơ tuyển của CLB sáng tác thánh ca, ban xét tuyển thánh ca GP Sài Gòn, cách riêng nhạc sĩ Tiến Linh, Minh Tâm, nhạc sĩ Dom Nguyễn Quốc Dũng đã hết tình cộng tác để có cuốn sách này. Xin cảm ơn những thân nhân, ân nhân và anh chị em giáo dân trong các giáo xứ mà tôi được đến phục vụ, đã giúp đỡ , để tôi có những ca khúc suy niệm chia sẻ cho công đoàn. Xin Chúa ban muôn ơn phúc cho tất cả mọi người đã làm ơn cho con.

Chắc chắn có nhiều giới hạn trong sách nhạc này. Con xin được mọi người chỉ giáo để con có thể phục vụ tốt hơn.

Lm HUY HOÀNG

MỤC LỤC

Stt.	Tên bài hát	Lời Chúa	Phụng vụ		Tr.
	Nhập Lễ:				
1.	Ca tụng Chúa	Tv. 145	Chung		19
2.	Chung Một tâm Tình		Chung		21
3.	Dâng Thánh Lễ 1		Chung		22
4.	Dâng Thánh Lễ 2		Chung		24
5.	Hãy tạ ơn	Tv. 135	Chung		26
6.	Lạy Chúa Thánh Thần				27
7.	Lạy Thiên Chúa Con Thờ	Tv. 62	Chung		29
8.	Lạy Vua Giêsu				31
9.	Mau Về Đây		Chung		33
10.	Ôi Thập Giá Cao Sang		S.tôn Thánh Giá		34
11.	Reo hò mừng Chúa	Tv. 94	Chung		36
12.	Vui lên đền Thánh	Tv. 21	Chung		38
	Dâng Lễ:				
13.	Các câu tung hô sau Truyền Phép	*Theo Sách Lễ*			43
14.	Con Có Gì Để Dâng				45
15.	Con Tiến Dâng.				46
16.	Của lễ dâng Ngài				48
17.	Dâng Cha Cuộc Đời				50
18.	Dâng Lễ 1				52
19.	Dâng Lễ 2				53
20.	Dâng Lên Cha				55
21.	Dâng Lễ vật				57
22.	Khi Dâng Của Lễ		Trong tuần Hiệp nhất		59
23.	Xin Dâng				61
24.	Xin Dâng Cha				63
25.	Xin Dâng Đời Con				65
	Hiệp Lễ:				
26.	Chúa Chịu Cám Dỗ	Mt. 4, 1-11	CN01Chay	A	69
27.	Hãy Trở Về Sám Hối	Mc. 1, 12-15	CN01Chay	B	71
28.	Chúa Chịu Cám Dỗ 2	Lc. 4, 1-13	CN01Chay	C	73
29.	Chúa Đến Bất Ngờ	Mt. 24, 37-44	CN01V	A	75
30.	Hãy Tỉnh Thức	Mc. 13, 33-37	CN01V	B	78
31.	Hãy Tỉnh Thức Canh Phòng	Lc. 21, 25-28; 34-36	CN01V	C	80
32.	Hãy Ngước Nhìn Lên	Mt. 17, 1-9	CN02Chay	A	82
33.	Hãy Nghe Lời Chúa	Mc. 9, 2-10	CN02Chay	B	84
34.	Chúa Biến Hình	Lc. 9, 28-36	CN02Chay	C	87

Stt.	Tên bài hát	Lời Chúa	Phụng vụ		Tr.
35.	Con Thường Như Tôma	Ga. 20, 19-31	CN02PS	ABC	89
36.	Sợ Hãi - An Bình	Ga. 20, 19-31	CN02PS	ABC	91
37.	Đây Chiên Thiên Chúa	Ga. 1, 29-34	CN02TN	A	93
38.	Trung Gian Lời Gọi	Ga. 1, 35-42	CN02TN	B	95
39.	Có Chúa Đời Bình An	Ga. 2, 1-11	CN02TN	C	97
40.	Hãy Sám Hối	Mt. 3, 1-12	CN02V	A	99
41.	Dọn Đường Chúa Đến	Mc. 1, 1-8	CN02V	B	101
42.	Hãy Dọn Sẵn Con Đường	Lc. 3, 1-6	CN02V	C	103
43.	Ai Uống Nước Ta Ban	Ga. 4, 13-25	CN03Chay	A	106
44.	Ai Uống Nước Ta Cho	Ga. 4, 5-42	CN03Chay	A	108
45.	Đến Thờ Chúa	Ga. 2, 13-25	CN03Chay	B	110
46.	Sẽ Chết Nếu Không Sám Hối	Lc. 13, 1-9	CN03Chay	C	112
47.	Chúa Vẫn Luôn Bên Con	Lc. 24, 13-35	CN03PS	A	115
48.	Đường Đi Theo Chúa	Lc. 24, 13-35	CN03PS	A	117
49.	Xin Đến Với Con	Lc. 24, 13-35	CN03PS	A	119
50.	Đừng Sợ Hãi, Chớ Nghi Ngờ	Lc. 24, 35-48	CN03PS	B	121
51.	Chúa Luôn Kề Bên	Ga. 21, 1-14	CN03PS	C	124
52.	Tạ Ơn Chúa	Ga. 21, 1-14	CN03PS	C	126
53.	Chúa Là Ánh Sáng	Mt. 4, 12-23	CN03TN	A	128
54.	Thời Kỳ Đã Mãn	Mc. 1, 14-20	CN03TN	B	130
55.	Con Quen Làm Gì	Lc. 1-4; 4, 14-21	CN03TN	C	132
56.	Ứng Nghiệm Lời Kinh Thánh	Lc. 1, 1-4; 4, 14-21	CN03TN	C	134
57.	Con Biết Cậy Ai	Mt. 11, 2-11	CN03V	A	136
58.	Vui Lên Nào	Is. 35, 1-6a, 10	CN03V	A	138
59.	Sống Đời Chứng Nhân	Ga. 1, 6-8;19-28	CN03V	B	140
60.	Chúng Con Phải Làm Chi	Lc. 3, 10-18	CN03V	C	142
61.	Chúa Là Nguồn Ánh Sáng	Ga. 9, 1-41	CN04Chay	A	144
62.	Con Mù Lòa	Ga. 9, 41	CN04Chay	A	146
63.	Thiên Chúa Yêu Thế Gian	Ga. 3, 14-21	CN04Chay	B	149
64.	Con Như Người Con Thứ	Lc. 15, 1-32	CN04Chay	C	151
65.	Con Xin Trở Về	Lc. 15, 1-3; 11-32	CN04Chay	C	153
66.	Như Kẻ Xa Lạ	Lc. 15, 11-32	CN04Chay	C	155
67.	Xin Cha Tha Thứ	Lc. 15, 1-32	CN04Chay	C	158
68.	Chúa Là Mục Tử	Ga. 10, 1-10	CN04PS	A	160
69.	Chúa Là Mục Tử Nhân Lành	Ga. 10, 11-18	CN04PS	B	162
70.	Mục Tử Yêu Chiên	Ga. 10, 27-30	CN04PS	C	164
71.	Hạnh Phúc Thật	Mt. 5, 1-12a	CN04TN	A	166
72.	Phúc Thật 1	Mt. 5, 1-12	CN04TN	A	168
73.	Phúc Thật 2	Mt. 5, 1-11	CN04TN	A	170
74.	Chúa Uy Quền	Mc. 1, 21-28	CN04TN	B	172
75.	Thuận Theo Ý Chúa	Lc. 4, 21-30	CN04TN	C	174
76.	Chúa Yêu Con Người	Mt. 1, 18-24	CN04V	A	176
77.	Thiên Thần Truyền Tin Cho Mẹ	Lc. 1, 26-38	CN04V	B	178

Stt.	Tên bài hát	Lời Chúa	Phụng vụ		Tr.
78.	Cưu Mang Chúa Trong Lòng	Lc. 1, 39-45	CN04V	C	180
79.	Chúa Là Sự Sống	Ga. 11, 1-45	CN05Chay	A	182
80.	Chúa Là Sự Sống Lại	Ga. 11, 1-45	CN05Chay	A	185
81.	Nếu Hạt Lúa	Ga. 12, 20-33	CN05Chay	B	187
82.	Nếu Hạt Lúa Mì	Ga. 12, 12-33	CN05Chay	B	189
83.	Ai Sạch Tội	Ga. 8, 1-11	CN05Chay	C	191
84.	Phụ Nữ Ngoại Tình	Ga. 8, 1-11	CN05Chay	C	193
85.	Ta Không Kết Án Con	Ga. 8.3-11	CN05Chay	C	195
86.	Chúa Chính Là Đường	Ga. 14, 1-12	CN05PS	A	197
87.	Chúa Là Con Đường	Ga. 14, 1-12	CN05PS	A	199
88.	Đừng Xao Xuyến	Ga. 14, 1-12	CN05PS	A	201
89.	Thầy Là Đường	Ga. 14, 1-12	CN05PS	A	203
90.	Như Cành Lìa Cây	Ga. 15, 1-8	CN05PS	B	205
91.	Thầy Ban Điều Răn Mới	Ga. 13, 31-33a; 34-35	CN05PS	C	207
92.	Yêu Như Thầy Yêu	Ga. 13, 31-35	CN05PS	C	209
93.	Con Là Muối	Mt. 5, 13-16	CN05TN	A	211
94.	Sứ Mạng Cứu Thế	Mc. 1, 29-39	CN05TN	B	213
95.	Bước Theo Ngài	Lc. 5, 1-11	CN05TN	C	215
96.	Vâng Lời Thầy	Lc. 5, 1-11	CN05TN	C	217
97.	Đấng Bảo Trợ Khác	Ga. 14, 15-21	CN06PS	A	220
98.	Ai Yêu Mến Thầy	Ga. 15, 9-17	CN06PS	B	222
99.	Thầy Để Lại Bình An	Ga. 14, 23-29	CN06PS	C	224
100.	Tuân Giữ Luật Chúa	Mt. 5, 17-37	CN06TN	A	226
101.	Xin Chúa Dủ Lòng Thương	Mc. 1, 40-46	CN06TN	B	228
102.	Hạnh Phúc Và Bất Hạnh	Lc. 6, 17; 20-26	CN06TN	C	230
103.	Nguyện Cầu Với Cha	Ga. 17, 20-26	CN07PS	C	232
104.	Yêu Kẻ Thù	Mt. 5, 38-48	CN07TN	A	234
105.	Hãy Đứng Dậy Mà Đi	Mc. 2, 1-12	CN07TN	B	236
106.	Anh Em Hãy Nhân Từ	Lc. 6, 27-38	CN07TN	C	238
107.	Đừng Lo Lắng Ngày Mai	Mt. 6, 24-34	CN08TN	A	240
108.	Xem Quả Biết Cây	Lc. 6, 39-45	CN08TN	C	242
109.	Lời Ngài Trao Cho Con	Mt. 7, 21-27	CN09TN	A	244
110.	Luật Chúa Là Tình Thương	Mc. 2, 23-3, 6	CN09TN	B	246
111.	Con Không Đáng Chúa Đến Thăm	Lc. 7, 1-10	CN09TN	C	248
112.	Xin Đức Tin Mạnh Mẽ	Lc. 7, 1-10	CN09TN	C	250
113.	Chúa Đi Qua Đời Tôi	Mt. 9, 9-13	CN10TN	A	252
114.	Chúa Gọi Lêvi	Mt. 9, 9-13	CN10TN	A	254
115.	Vì Tình Yêu Thương	Mc. 3, 20-35	CN10TN	B	256
116.	Chúa Là Sự Sống	Lc. 7, 11-17	CN10TN	C	258
117.	Chúa Gọi Các Tông Đồ	Mt. 9, 36-10, 8	CN11TN	A	260
118.	Chuyện Nước Thiên Chúa	Mc. 4, 26-34	CN11TN	B	262
119.	Người Lỗi Lầm Trở Về	Lc. 7, 36	CN11TN	C	265
120.	Ai Tuyên Xưng Thầy	Mt. 10, 26-33	CN12TN	A	267
121.	Sao Sợ Hãi	Mc. 4, 35-41	CN12TN	B	269

Stt.	Tên bài hát	Lời Chúa	Phụng vụ		Tr.
122.	Con Người Phải Chịu Đau Khổ	Lc. 9, 18-24	CN12TN	C	**271**
123.	Xin Cho Con Yêu Chúa	Mt. 10, 37-42	CN13TN	A	**273**
124.	Chúa Quyền Năng	Mc. 5, 21-24; 35b-43	CN13TN	B	**275**
125.	Con Muốn Theo Thầy	Lc. 9, 51-62	CN13TN	C	**277**
126.	Xin Theo Thầy	Lc. 9, 51-62	CN13TN	C	**279**
127.	Hãy Đến Với Ta	Mt. 11, 25-39	CN14TN	A	**281**
128.	Xin Thanh Luyện Tim Con	Mc. 6, 1-6	CN14TN	B	**283**
129.	Xin Hãy Sai Con	Lc. 10, 1-20	CN14TN	C	**285**
130.	Người Đi Gieo Giống	Mt. 13, 24-43	CN15TN	A	**287**
131.	Chúa Sai Con Vào Đời	Mc. 6, 7-21	CN15TN	B	**289**
132.	Xin Chúa Ban Tràn Ơn	Lc. 10, 25-37	CN15TN	C	**291**
133.	Lúa Và Cỏ Lùng	Mt. 13, 24-43	CN16TN	A	**293**
134.	Về Nơi Thanh Vắng	Mc. 6, 30-34	CN16TN	B	**296**
135.	Một Điều Cần	Lc. 10, 38-42	CN16TN	C	**298**
136.	Kho Báu Nước Trời	Mt. 13, 44-52	CN17TN	A	**300**
137.	Chúa Yêu Người Thế Trần	Ga. 6, 1-15	CN17TN	B	**303**
138.	Hãy Cầu Nguyện Luôn	Lc. 11, 1-13	CN17TN	C	**305**
139.	Nơi Đây Hoang Vắng	Mt. 14, 13-21	CN18TN	A	**307**
140.	Xin Cho Con Tình Chúa	Mt. 14, 13-21	CN18TN	A	**309**
141.	Hãy Ra Công Làm Việc	Ga. 6, 24-35	CN18TN	B	**311**
142.	Hãy Giữ Mình	Lc. 12, 13-21	CN18TN	C	**314**
143.	Thuyền Trong Bão Tố	Mt. 14, 22-23	CN19TN	A	**316**
144.	Bánh Trường Sinh	Ga. 6, 41-51	CN19TN	B	**318**
145.	Hãy Thức Tỉnh Và Sẵn Sàng	Lc. 12, 32-48	CN19TN	C	**320**
146.	Xin Đức Tin Vững Mạnh	Mt. 15, 21-28	CN20TN	A	**322**
147.	Chúa Là Bánh Hằng Sống	Ga. 6, 51-58	CN20TN	B	**324**
148.	Mong Ước Của Thầy	Lc. 12, 49-53	CN20TN	C	**326**
149.	Hãy Chiến Đấu	Lc. 13, 22-30	CN21Chay	C	**328**
150.	Con Cho Thầy Là Ai?	Mt. 16, 13-20	CN21TN	A	**330**
151.	Với Con, Ta Là Ai?	Mt. 16, 13	CN21TN	A	**332**
152.	Ai Ăn Thịt Tôi	Ga. 6, 54a-60;69	CN21TN	B	**334**
153.	Theo Ngài Chọn Thánh Giá	Mt. 16, 21-27	CN22TN	A	**336**
154.	Thờ Chúa Ngoài Môi Miệng	Mc. 7, 1-8a; 14-15; 21-23	CN22TN	B	**338**
155.	Ai Tôn Mình Lên	Lc. 14, 1; 7-14	CN22TN	C	**340**
156.	Cách Sửa Lỗi Anh Em	Mt. 18, 15-20	CN23TN	A	**342**
157.	Con Bị Câm Điếc	Mc. 7, 31-37	CN23TN	B	**344**
158.	Ai Muốn Theo Ta	Lc. 14, 25-33	CN23TN	C	**346**
159.	Phải Tha Mấy Lần?	Mt. 18, 21-35	CN24TN	A	**348**
160.	Tha Thứ Mãi	Mt. 18, 21-35	CN24TN	A	**350**
161.	Theo Chúa Nhưng Con Sợ	Mc. 8, 27-35	CN24TN	B	**353**
162.	Bỏ Chúa Còn Gì	Lc. 15, 1-32	CN24TN	C	**355**
163.	Như Kẻ Xa Lạ *(Người Con Cả)*	Lc. 15, 11-32	CN24TN	C	**357**
164.	Ôi Lòng Chúa Nhân Từ	Lc. 15, 1-32	CN24TN	C	**360**

Stt.	Tên bài hát	Lời Chúa	Phụng vụ		Tr.
165.	Trên Trời Vui Mừng	Lc. 15, 1-32	CN24TN	C	362
166.	Xin Đong Đầy Tim Con	Mt. 20, 1-16	CN25TN	A	364
167.	Ai Muốn Làm Lớn	Mc. 9, 30-37	CN25TN	B	366
168.	Không Ai Làm Tôi Hai Chủ	Lc. 16, 1-13	CN25TN	C	368
169.	Lời Nói Việc Làm	Mt. 21, 28-32	CN26TN	A	370
170.	Con Tưởng Rằng Chỉ Có Con	Mc. 9, 38-43; 45; 47-48	CN26TN	B	372
171.	Người Giàu, Kẻ Nghèo	Lc. 16, 19-31	CN26TN	C	374
172.	Người Canh Tác Vườn Nho	Mt. 21, 33-43	CN27TN	A	376
173.	Sự Gì Chúa Phối Hiệp	Mc. 10, 2-12	CN27TN	B	379
174.	Xin Ban Thêm Đức Tin	Lc. 17, 5-10	CN27TN	C	382
175.	Chúa Mời Dự Tiệc	Mt. 22, 1-14	CN28TN	A	384
176.	Con Phải Làm Chi	Mc. 10, 17-27	CN28TN	B	386
177.	Người Giàu Khó Vào Nước Trời	Mc. 10, 17-27	CN28TN	B	388
178.	Cảm Tạ Ơn Chúa	Lc. 17, 11-19	CN28TN	C	390
179.	Đời Cho Con Điều Gì	Mt. 22, 15-21	CN29TN	A	392
180.	Ai Muốn Làm Lớn	Mc. 10, 35-45	CN29TN	B	394
181.	Hãy Cầu Nguyện Luôn	Lc. 18, 1-8	CN29TN	C	396
182.	Điều Răn Trọng Nhất	Mt. 22, 34-40	CN30TN	A	398
183.	Người Mù Bên Vệ Đường	Mc. 10, 46-52	CN30TN	B	400
184.	Hai Người Cầu Nguyện	Lc. 18, 9-14	CN30TN	C	402
185.	Nói Mà Không Làm	Mt. 23, 1-12	CN31TN	A	404
186.	Điều Răn Nào Trọng Nhất	Mc. 12, 28b-34	CN31TN	B	406
187.	Giakêu Gặp Chúa	Lc. 19, 1-10	CN31TN	C	408
188.	Người Khôn, Kẻ Dại	Mt. 1-13	CN32TN	A	410
189.	Canh Chừng	Mc. 12, 38-44	CN32TN	B	413
190.	Khi Làm Việc Lành	Mc. 12, 38-44	CN32TN	B	415
191.	Khi Mọi Người Sống Lại	Lc. 20, 27-38	CN32TN	C	417
192.	Khi Sống Lại	Lc. 20, 27-38	CN32TN	C	419
193.	Rồi Đến Một Ngày	Mc. 13, 24-32	CN33TN	B	421
194.	Hãy Canh Phòng	Lc. 21, 5-19	CN33TN	C	423
195.	Chúa Xét Xử	Mt. 25, 31-46	CN34TN	A	426
196.	Anh Em Là Nhà Thiên Chúa	1 Cr. 3, 9-17	Cung Hiến		428
197.	Biết Bao Lần Nghe Lời Chúa	Mt. 7, 21-27; Lc. 6, 46-49	Suy niệm		430
198.	Bình An Trong Hồn Con	Ga. 14, 1-30	Suy niệm		433
199.	Cảm Tạ Cha	Mt. 6, 25-34	Suy niệm, Mồng Một Tết		435
200.	Cảm Tạ Tình Cha	Lc. 12, 22-31			437
201.	Chỉ Có Một thánh Thần	1 Cr. 12, 3-7; 12-13			440
202.	Chúa Biết Con Cần Chúa	Ga. 58, 1-8	Suy niệm		442
203.	Chúa Cầu Nguyện	Lc. 6, 12; 21; 36	Suy niệm		445
204.	Chúa Là hạnh Phúc		Chung		447
205.	Chúa Là Nguồn Hạnh Phúc		Chung		449

Stt.	Tên bài hát	Lời Chúa	Phụng vụ	Tr.
206.	Chúa Luôn Bên Con	Ga. 16, 16-29	Chung	451
207.	Chúa Luôn Yêu Con	Mt. 6, 25-33; Lc. 12, 22-31	Chung	453
208.	Có Chúa Hạnh Phúc Trọn Đời			455
209.	Còn Được Sống Một Ngày	Ga. 17, 4-26	Chung	457
210.	Con Không Nhận Ra Chúa	Mt. 25, 31-46	Suy niệm	459
211.	Con Làm Được Chi		Chung	461
212.	Con Mãi Thao Thức		Chung	463
213.	Con Muốn Nhìn Ngắm Cây Thập Giá	Mt. 20, 29-33; Mc. 10, 46-51	Chung	465
214.	Con Nghe Lời Chúa	Lc. 6, 46-49	Chung	468
215.	Con Nghĩ Rằng	Lc. 14, 28-33; Mt. 19, 27-29	Chung	470
216.	Con Thường Trách Anh Em	Lc. 6, 41-42	Chung, Bác ái, Xét mình	473
217.	Con Tin	Lc. 17, 5	Chung	475
218.	Con Tưởng Rằng	Mc. 4, 35-41	Chung	477
219.	Con Xin Cảm Tạ	Lc. 4, 14-28; 18, 35; Mt. 20, 29-34	Chung	480
220.	Con Xin Đức Tin	Lc. 17, 5-6	Suy niệm	482
221.	Con Xin Vâng	Lc. 1, 38; 5, 4-5	Suy niệm	484
222.	Dâng Tương Lai Cuộc Đời	Lc. 12, 22-31	Suy niệm	486
223.	Đời Chợt Lên Bão Tố	Mt. 8, 23-27	Suy niệm	488
224.	Đời Con Luôn Cần Chúa	Ga. 15, 4-8	Chung	490
225.	Giêsu Là Tất Cả			492
226.	Giêsu Vua Cả	Thánh thi	Lễ Chúa Giêsu Vua	494
227.	Hạnh Phúc Biết Bao		Mồng 2 Tết, cầu cho Cha Mẹ	496
228.	Hạnh Phúc Hay Bất hạnh	Mt. 25, 31-46	Lễ Chúa Giêsu Vua năm A	498
229.	Hãy Có Lòng Nhân Từ	Mc. 2, 13-17		500
230.	Hãy Làm Sinh Lợi	Mt. 25, 14-30	Mồng 3 Tết, Thường niên	502
231.	Hãy Lo Cầu Nguyện	Mc. 14, 26-55; Mt. 26, 30-75	Suy niệm	504
232.	Hãy Lo Đi Tìm Nước Trời	Mt. 6, 25-34		506
233.	Hãy Nghe Lời Ngài	Mt. 17, 5-6; Lc. 9, 28-36; Mc. 9, 2-8	Suy niệm	508
234.	Khi Có Chúa	Ga. 15, 5; 14, 5-7	Chung	510
235.	Khi Có Chúa Trong Hồn	Ga. 15, 1-7	Chung	512
236.	Khi Con Có Chúa	Ga. 15, 5	Chung	514
237.	Khi Con Làm Việc lành	Mt. 6, 1-5	Suy niệm	516

Stt.	Tên bài hát	Lời Chúa	Phụng vụ	Tr.
238.	Khi Con Xa Chúa	Lc. 15, 11-20	Suy niệm	518
239.	Khi Con Yêu Chúa	Ga. 15, 9-16	Suy niệm	520
240.	Khi Làm Việc Lành	Mt. 6, 1-6; 16-18	Thứ Tư Lễ Tro	523
241.	Không Tình Cờ	Mt. 25, 1-13	Suy niệm	525
242.	Khôn Ngoan-Khờ Dại		Chung	527
243.	Làm Lớn Thì Hãy Phục Vụ	Mt. 20, 17-28	Suy niệm	529
244.	Lễ Gia Thất (A)	Hc. 3, 2-14	Lễ Gia thất, cầu cho Cha Mẹ	531
245.	Lễ Gia Thất (B)	Lc. 2, 22-40	Lễ Gia thất, cầu cho Cha Mẹ	533
246.	Lời Chúa Là Ngọn Đèn		Suy tôn Lời Chúa	535
247.	Lời Chúa-Lời Trần Gian	Tv. 1, 1-18; 3-34; Ga. 5, 24-45	Suy niệm	537
248.	Lỗi Tại Con	Mc. 7, 14-23	Chung, Xét mình, Suy niệm	539
249.	Lòng Tin Kém Cỏi	Mt. 8, 23-27; Mc. 4, 35-41	Suy niệm	541
250.	Mỗi Ngày Thức Dậy	Mt. 24, 43-51; Lc. 12, 35-47	Chung	543
251.	Mọi Sự Sẽ Qua		Chung, cuối năm PV	545
252.	Một Lời Nói	Mt. 5, 37	Suy niệm	548
253.	Mục Tử Yêu Chiên	Ga. 10, 1-19	Chúa Chăn Chiên Lành, Chung	550
254.	Muốn Làm Lớn	Mt. 20, 24-28; Mc. 10, 40-45	Suy niệm	552
255.	Nếu Đời Không Có Chúa		Chung	554
256.	Nghịch Lý		Chung	557
257.	Người Công Chính	Mt. 1, 16. 18-24	Lễ Truyền Tin & Lễ Thánh Giuse	560
258.	Nhờ Đức Kitô	Rm. 7, 18-25a	Chung	562
259.	Nước Trời Như Hạt Giống	Lc. 13, 18-21	Chung	564
260.	Phận Lữ Khách		Chung	567
261.	Rửa Chân Cho Con	Ga. 13, 1-15	Thứ năm Tuần Thánh	569
262.	Sống Phút Hiện Tại		Chung	541
263.	Sống Trên Trần Gian		Chung	573
264.	Suy Tôn Thánh Giá	Mt. 16, 24	Lễ Suy Tôn Thánh Giá, Suy niệm	575
265.	Ta Không Thể Bỏ Con	Is. 49, 14-17	Chung	577
266.	Tạ Ơn Chúa	Tv. 32, 2-3		579
267.	Tất Cả Là Hồng Ân		Chung	581
268.	Thánh Giá Giương Cao		Lễ Thánh Giá	584
269.	Thầy Là Ai?	Mt. 16, 13-20		586
270.	Theo Chúa Là Phải	Mt. 16, 24-28; Lc. 9, 23-27	Chung	588

Stt.	Tên bài hát	Lời Chúa	Phụng vụ	Tr.
271.	Theo Ngài Thật Khó	Mt. 16, 24-27; Mc. 8, 34-38	Suy niệm	590
272.	Thức Tỉnh Sẵn Sàng	Lc. 12, 32-48		593
273.	Tìm Đâu Bình An		Chung	595
274.	Tình Ngài Yêu		Chung	598
275.	Tình Yêu Đáp Đền Tình Yêu		Chung	600
276.	Ước Mơ Thế Trần	Mc. 8, 31-33; Lc. 9, 22		602
277.	Vì Chúa Là Quê Hương	Ga. 5, 1-16	Chung	604
278.	Vì Chúa Là Tình Yêu	Ga. 3, 16	Chung	606
279.	Vì yêu		Chung	608
280.	Vì Yêu 1		Chung	610
281.	Vì yêu Nhân Loại	Mt. 11, 2-11	Chung	612
282.	Vua Giêsu	Lc. 20, 27-38. 21, 5; Mc. 13, 24-32	Cuối năm PV	614
283.	Vũ Trụ Sẽ Đổi Thay		Lễ Chúa Giêsu Vua	616
284.	Xin Ban Ánh Sáng Đức Tin	Mt. 25, 31-46	Chung	618
285.	Xin Cho Con Thấy		Chung	620
286.	Xin Cho Con Theo Chúa	Mt. 16, 24-28; Lc. 9, 23-26	Chung	622
287.	Xin Cho Con Yêu Chúa	Mt. 22, 34-40; Mc. 12, 28-34; Lc. 10, 25-28	Chung	624
288.	Xin Chúa Dạy Cầu Nguyện	Mt. 7, 7-11	Chung	626
289.	Xin Chúa Thương Thanh Luyện	Mt. 7, 21-27; Lc. 6, 47-49	Chung	628
290.	Xin Cứ Dùng Con		Chung	630
291.	Xin Đong Đầy Tim Con	Lc. 6, 36-38; Mt. 7, 1-2	Chung	632
292.	Xin Đức Tin Bén Nhạy	Mt. 25, 31-46	Chung	634
293.	Yêu Chúa Phải Yêu Người 1	Mt. 22, 34-40; Mc. 12, 28-34; Lc. 10, 25-28	Chung	637
294.	Yêu Chúa Phải yêu Người 2	Mc. 12, 28-34; Lc. 10, 25-28	Chung	639
295.	Yêu Là Hy Sinh	Ga. 15, 12-17	Chung	641

Kết Lễ:

296. Tạ Ơn Chúa Ra Về 645

297. Thánh Lễ Đã Hết Chung 647

✦ Bài hát theo chủ đề ✦

✦ Ba Ngôi Thiên Chúa :

298. Ba Ngôi Thiên Chúa 651

Stt.	Tên bài hát	Lời Chúa	Phụng vụ	Tr.
299.	Chúa Ba Ngôi			652
300.	Chúc Tụng Ba Ngôi			654
	✦ **Thánh Thể - Thánh tâm:**			
301.	Bí Tích Cao Cả		Thánh Thể	659
302.	Chúa Vì Yêu Con		Thánh Thể	660
303.	Con Đến Đây Thờ Lạy		Thánh Thể	662
304.	Con Kính Thờ		Thánh Thể	664
305.	Con Tìm Về Bên Chúa		Thánh Thể	666
306.	Con Tin Kính		Thánh Thể	668
307.	Con Tin Kính Tôn Thờ		Thánh Thể	670
308.	Con Xin Mãi Tri Ân		Thánh Thể	672
309.	Dù Mắt Con Không Thấy		Thánh Thể	673
310.	Giêsu Vua Tình Yêu		Thánh Thể	675
311.	Mầu Nhiệm Tình Chúa		Thánh Thể	677
312.	Mình Máu Chúa 1		Thánh thể	679
313.	Mình Máu Chúa 2	Ga. 6, 35-41	Lễ Mình Máu Chúa	681
314.	Mình Máu Chúa 3	Ga. 6, 35-41	Lễ Mình Máu Chúa	683
315.	Một Lời Chúa Phán		Thánh Thể	685
316.	Một Người Lính	Ga. 19, 34-37	Thánh Tâm	687
317.	Như Dân Xưa		Thánh Thể	689
318.	Ôi Chúa Thương Con 1		Thánh Thể	691
319.	Ôi Chúa Thương Con 2		Thánh Thể	693
320.	Ôi Phút Giây Tuyệt Vời		Thánh Thể	695
321.	Ôi Thánh Tâm Tình Yêu	Lc 15, 3-7	Lễ Thánh Tâm/C	697
322.	Ôi Tình Yêu Chúa	Ga. 19, 31-37	Lễ Thánh Tâm /B	699
323.	Quỳ Trước Thánh Thể		Thánh Thể	702
324.	Suối Nguồn Yêu Thương		Thánh Thể	704
325.	Tình Chúa Thương Con	Ga. 19, 31-37	Lễ Thánh Tâm /B	706
326.	Tình Chúa Thương Con *(Th.Tâm)*		Chung,Lòng Thương Xót, Thánh Tâm	708
327.	Tình Yêu Thánh Tâm		Lễ Thánh Tâm	710
328.	Tôn Thờ Tình Yêu Chúa		Thánh Thể	712
329.	Trái Tim Hiền Hòa	Mt. 5, 21-26; Lc. 12, 57-59	Chung, Thánh Tâm	713
330.	Trong Hình Bánh Đơn Sơ		Thánh Thể	716
331.	Vào Đền Thánh		Thánh Thể	718
	✦ **Đức Mẹ:**			
332.	Con Đây Mãi Là Con Mẹ		Đức Mẹ	723
333.	Dâng Mẹ Hoa Đời		Đức Mẹ	726
334.	Dâng Mẹ Kinh mân Côi		Đức Mẹ	727
335.	Đời Con Theo Mẹ	Lc. 2, 19	Đức Mẹ	729
336.	Fiat	Lc. 1, 38	Đức Mẹ	731
337.	Giờ Con Ra Đi		Đức Mẹ	733
338.	Hợp lời chào Mẹ		Đức Mẹ	734

Stt.	Tên bài hát	Lời Chúa	Phụng vụ	Tr.
339.	Lạy Mẹ Nhân Ái		Đức Mẹ	736
340.	Mẹ Bên Thập Giá	Ga. 19, 25-27	Đức Mẹ	738
341.	Mẹ ơi, Con Dâng Lên Mẹ		Đức Mẹ	740
342.	Mẹ Sầu Bi	Lc. 1, 38; Mt. 2, 14	Lễ Mẹ Sầu Bi	742
343.	Nghe Lời Mẹ Chào	Lc. 1, 39-56	Lễ Mẹ Thăm Viếng	744
344.	Sứ Thần Truyền Tin Cho Mẹ	Lc. 1, 26-38	Lễ Mân côi	747
345.	Theo Mẹ Đi Phục Vụ	Lc. 1, 39-45	Đức Mẹ	750
346.	Theo Mẹ Gẫm Suy	Lc. 2, 16-21	Lễ Mẹ Thiên Chúa	752
347.	Xin Dâng Mẹ		Đức Mẹ	754
348.	Xin Mẹ Phù Giúp		Đức Mẹ, Kết lễ	756
	✦ **Chay - Phục sinh - Thăng Thiên:**			
349.	Anh Em Hãy Đi	Mc. 16, 15-20	Thăng Thiên, Thánh Paul trở lại	761
350.	Bao Tháng Ngày Trần Gian		Xét mình, Sám hối mùa Chay	763
351.	Chúa Đã Sống Lại		Phục sinh	765
352.	Chúa Đã Sống Lại Rồi		Phục Sinh	767
353.	Chúa Đã Yêu Con		Chay, Chung	769
354.	Chúa Lên Trời	Cvtđ. 1, 9-11	Chúa Lên Trời	771
355.	Chúa Phục Sinh		Phục sinh	773
356.	Chúa Sống Lại Thật Rồi		Phục sinh	775
357.	Chúa Về Trời	Ga. 28, 16-20	Thăng Thiên	776
358.	Con Đã Chối Chúa	Ga. 18, 1-19; 42	Chay	778
359.	Con Mang Phận Tro Bụi		Chay, Thứ Tư lễ Tro	780
360.	Con Tin Giêsu		Phục sinh	782
361.	Con Trở Về		Chay	784
362.	Con Về bên Chúa	Lc. 22, 54-62; Mt. 26, 69-75	Chay chung	786
363.	Con Xin Tình Yêu Chúa	Ga. 3, 2-12	Chay chung	788
364.	Đức Kitô Đã Phục Sinh	Rm. 6, 9-11	Phục Sinh	790
365.	Đức Kitô Đã Phục Sinh Từ Cõi Chết		Phục Sinh	792
366.	Hãy Rửa Chân Cho Nhau	Ga. 13, 14	Thứ Năm Tuần Thánh	793
367.	Hãy Thật Lòng Trở Về		Chay	795
368.	Hãy Trở Về Cùng Thiên Chúa	Ga. 2, 12-13	Chay	797
369.	Hãy Xét Lại Lòng Con	Lc. 9, 51	Suy niệm	799
370.	Lạy Cha			801
371.	Lạy Chúa, Xin Nhớ Lại		Chay	803
372.	Lạy Chúa, Xin Xót thương		Chay	805
373.	Mang Kính Màu Gì	Mt. 6, 22. 7, 3-5; Lc. 6, 37-42. 11, 34	Suy niệm, Chay	807
374.	Mang Thân Phận Người	Mt. 9, 10-13	Suy niệm, Chay	809

Stt.	Tên bài hát	Lời Chúa	Phụng vụ	Tr.
375.	Mọi Sự Là Phù Vân	Gv. 5, 9-6. 8	Suy niệm, Chay	811
376.	Mừng Chúa Phục Sinh	Mt. 28, 1-10		813
377.	Mừng Chúa Sống Lại		Phục Sinh	815
378.	Mừng Vui Lên		Chay	817
379.	Ngài Đã Sống Lại	Mc. 16, 1-8	Lễ Đêm PS	819
380.	Nghe Lời Chúa Gọi		Chay (Hiệp lễ)	821
381.	Nhưng Chúa Đã Sống Lại		Phục sinh	823
382.	Tình Chúa Thương Con *(Lễ Lá)*	Mc. 14, 1-15. 47	Lễ Lá B, Cuộc Thương Khó Chúa	825
383.	Tình Người Tình Chúa		Suy niệm, Chay, Cầu hồn	827
384.	Về Cùng Chúa		Chay	830
385.	Xin Gọi Con Trỗi Dậy	Ga. 11, 1-43	Chung	832
386.	Xin Ở Lại Với Con	Lc. 24, 13-35	Phục sinh	834
387.	Xin Tha Thứ Tội Con		Chung, Chay, cầu hồn	836
388.	Xin Thương Phận Người		Chung, Chay	838
389.	Xin Thương Xót Con		Chung, Chay, Sám hối	841
390.	Xin Xót Thương Con	Mt. 26, 14-27. 66	Chay, Lễ Lá	844
391.	Yêu Ngài Đến Cùng	Lc. 12, 14-23. 58	Lễ Lá	846
✦	**Vọng - Giáng sinh - Hiển Linh - Chúa chịu Phép Rửa:**			
392.	Anh Em Hãy Vui Lên	Pl. 4, 4-9	Vọng	851
393.	Chúa Chịu Phép Rửa	Mt. 3, 13-17; Mc. 1, 9-11	Vọng, Giáng sinh	853
394.	Chúa Đã Đến	Lc. 2, 1-14	Giáng sinh	855
395.	Hãy dọn đường cho Chúa	Mt. 3, 1-12	Vọng	857
396.	Hãy dọn đường Chúa	Mt. 3, 1-12	Vọng	859
397.	Hãy dọn Đường Chúa Đến		Vọng	861
398.	Hôm Nay Ánh Sáng Bừng Lên		Giáng sinh	863
399.	Khi Mùa Đông Về		Giáng sinh	865
400.	Lễ dâng Giáng Sinh			868
401.	Lễ Hiển Linh			869
402.	Reo Vui Lên	Sophonia 3, 14-18	Vọng (CN 3)	871
403.	Theo Ba Vua		Hiển Linh	873
404.	Thiên Thần Truyền Tin Cho Mẹ	Lc. 1, 26-38	CN Vọng/B & Mẹ Vô Nhiễm	875
405.	Vui Lên Người Hỡi		Giáng sinh	877
406.	Xin ban Đấng cứu đời		Vọng, Giáng sinh	879
✦	**Các Thánh - Thánh Gia Thất:**			
407.	Ai Muốn Theo Tôi	Lc. 9, 23-26	Các Thánh Tử Đạo Việt Nam, Suy niệm	883

Stt.	Tên bài hát	Lời Chúa	Phụng vụ	Tr.
408.	Các Thánh Nam Nữ	Gr. 17, 7-8	Chung	885
409.	Các Thánh Tử Đạo			887
410.	Đừng Sợ Chi	Ga. 21, 15-19	Lễ kính Thánh Phêrô	889
411.	Một Thánh Tử Đạo		Ngoài mùa PS	891
412.	Thánh Giuse			893
413.	Thánh Tử Đạo 1			895
414.	Thánh Tử Đạo 2			897
415.	Xin Biến Đổi Chúng Con		Thánh Tử Đạo Việt Nam	899
	✦ **Cầu hồn:**			
416.	Chúa Thương Gọi Về		Cầu Hồn	903
417.	Con Hướng Về Ngài		Cầu hồn, Chay, Suy niệm	905
418.	Con kêu lên Ngài		Cầu hồn, Chay	907
419.	Đời là Bể Khổ	Lc. 15, 11-31	Chay	909
420.	Đời Này Không Là Tất Cả	Lc. 12, 16-21	Cầu Hồn-Chay	911
421.	Giã từ		Cầu Hồn-Chay	914
422.	Nếu	Mt. 6, 25-34; Lc. 12, 22-37	Cầu hồn-Chay	916
423.	Ngày Con Ra Đi		Cầu hồn, Chay	918
424.	Nghĩ Về Cuộc Đời		Chay, Cầu Hồn	920
425.	Người Nằm Đó		Cầu Hồn	922
426.	Nhìn Đoàn Người Tiễn Đưa		Suy niệm cầu hồn	924
427.	Nhớ Phận Người		Cầu hồn	926
428.	Phú Hộ Dại Khờ	Lc. 12, 13-21	Chay	929
429.	Rồi Sẽ Đến Một Ngày		Chay, Cầu hồn	931
430.	Sẽ Có Ngày Về		Cầu hồn, Chay, Sám hối	933
431.	Tôi Thú Nhận		Chay, Cầu Hồn	935
432.	Vâng Ý Chúa Nhiệm Mầu		Cầu hồn	937
433.	Xin Đừng Quên		Chay, Cầu Hồn	940
	✦ **Tận hiến:**			
434.	Cầu Cho Linh Mục		Cầu cho L.mục	945
435.	Chúa Chọn Con		Tận hiến	947
436.	Chúa Đã Gọi Tôi	Gr. 1, 4-10	Ơn Gọi	949
437.	Con Chẳng Là Chi	Ga. 15, 12-17	Tận Hiến, Chung	951
438.	Con Có Chi		Tận Hiến	953
439.	Dâng Hiến Ngài		Tận hiến	955
440.	Hiến Thân Theo Ngài		Tận hiến	957
441.	Ngài Vì Yêu Con		Tận hiến, Suy niệm	959
442.	Xin Cho Con Nhẹ Bước	Mt. 4, 18-21		961
443.	Xin Dâng Từ Nay		Tận hiến	963
444.	Xin Giúp Con Theo Chúa	Mc. 1, 14-19	Tận hiến	965
445.	Xin Thánh Hóa Linh mục		Tận Hiến	967

Stt.	Tên bài hát	Lời Chúa	Phụng vụ	Tr.
	✦ **Truyền giáo - Hiệp nhất:**			
446.	Chúa Sai Tôi Vào Đời	Lc. 4, 18-21	Truyền giáo	**971**
447.	Con Ra Đi Đến Với Anh Em	Lc. 10, 1-20	Chung	**973**
448.	Hãy Đi Loan Báo Tin Mừng	Mt. 28, 16-20; Mc. 16, 15-18	Truyền giáo	**976**
449.	Hãy Ra Đi		Truyền Giáo	**978**
450.	Kinh Quảng Đại		Suy niệm	**980**
451.	Lúa Chín Đầy Đồng	Mt. 9, 37	Truyền Giáo	**982**
	✦ **Suy niệm:**			
452.	Áo trắng con mặc		Rửa tội Tân tòng	**987**
453.	Biết Bao Lần Con Hứa	Lc. 9, 23-27; Mc. 8, 34-38	Về Lời Chúa	**989**
454.	Giêsu - Lý Tưởng Của Con		*Ngoài phụng vụ*	**991**
455.	Lạy Chúa Trời Xin Giữ Gìn Con	Tv. 15		**993**
456.	Nhờ Chúa			**995**
457.	Tạ Ơn 25 Năm			**997**
458.	Tiếng Gọi Từ Thập Giá	Ga. 18, 16-30		**999**
459.	Trăm Lần Nghe	Mt. 7, 24-27		**1001**
460.	Ví Như			**1003**
461.	Vội Vàng		*Ngoài phụng vụ*	**1005**
462.	Xin Hãy Nhớ	Mt. 24, 37-44; Lc. 17, 22-37	Chung	**1007**
463.	Xin Thêm Đức Tin			**1009**

✂ ***Mục lục phụ:*** **Tìm bài hát theo Lời Chúa** **1011**

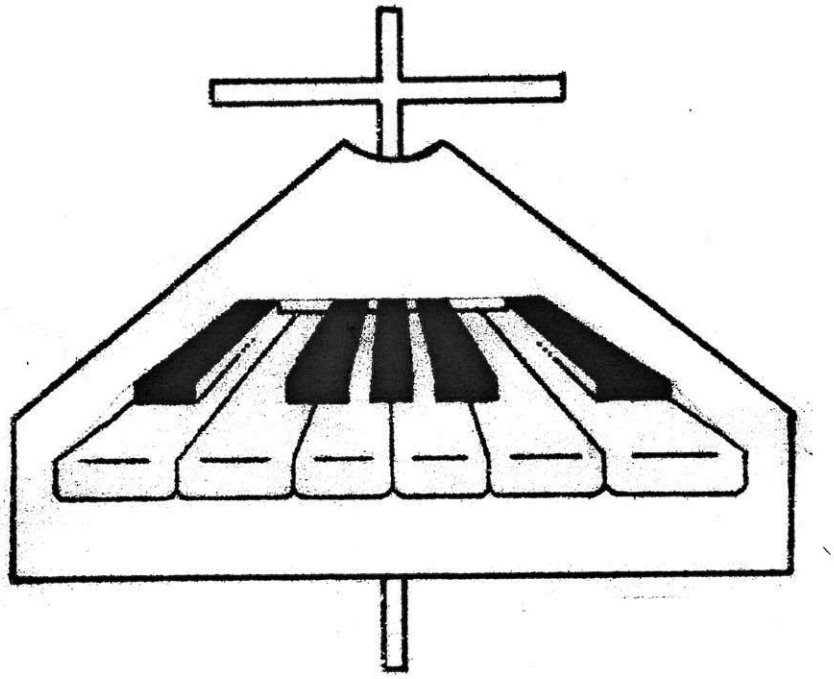

CA TỤNG CHÚA

Huy Hoàng

Ý Tv. 145

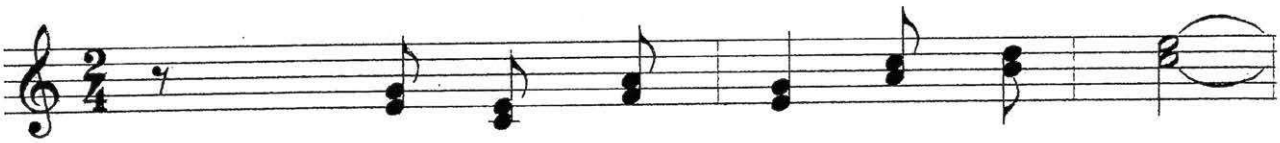

ĐK: Ca tụng Chúa đi hồn tôi hỡi.

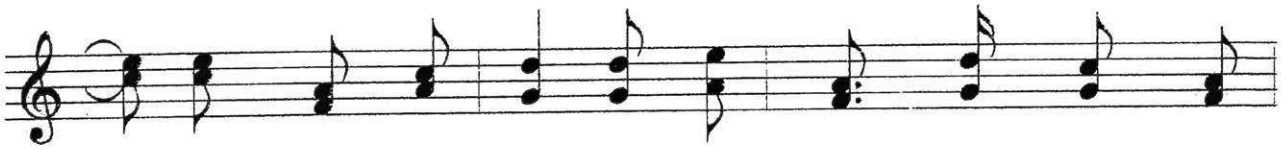

Suốt cuộc đời tôi xin hát mừng chúc khen danh

Ngài. Chúa tụng Chúa đi hồn tôi hỡi.

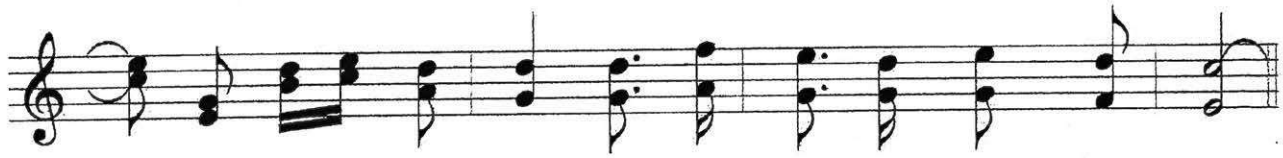

Còn sống bao lâu xin hát ca tôn kính Chúa Trời.

1. Đừng tin tưởng nơi người quyền
2. Người trông cậy tin tưởng nơi

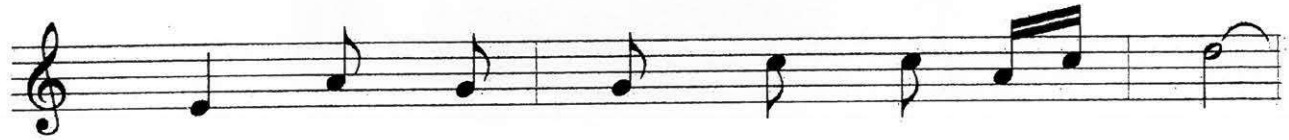

1. thế, nơi người phàm không cứu nổi ai.
2. Chúa suốt cuộc đời yên vui thảnh thơi.

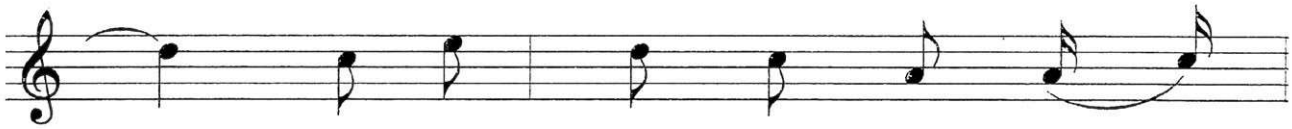

1. Họ tắt hơi là trở về cát
2. Vì Chúa luôn trung thành suốt

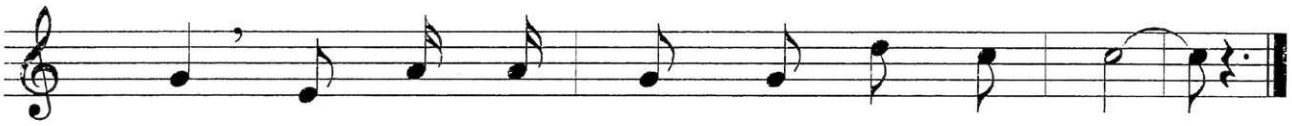

1. bụi, dự tính bao điều ngày ấy tiêu tan.
2. đời, Ngài đã tác thành trời đất biển khơi.

CHUNG MỘT TÂM TÌNH

Huy Hoàng

Nhập Lễ

ĐK: Chung một niềm tin, chung một tâm tình, đoàn con dâng Chúa Thánh Lễ hy sinh. Xin Chúa ban tràn ơn lành xác hồn. Lời Chúa ban truyền xin giữ vuông tròn.

1. Dù con không đáng được dâng Thánh Lễ.
2. Hiệp cùng thần thánh, đoàn con dâng Lễ.

1. Thánh Lễ cao trọng mà con hèn mọn.
2. Thánh Lễ nhiệm mầu tràn ơn dạt dào.

1. Không xứng đáng được cùng dâng với Chúa.
2. Tha thứ tội đời, đổi con nên mới,

1. Chỉ vì thương con mà Chúa kêu mời.
2. được làm con yêu của Chúa trên Trời.

DÂNG THÁNH LỄ 1

Huy Hoàng

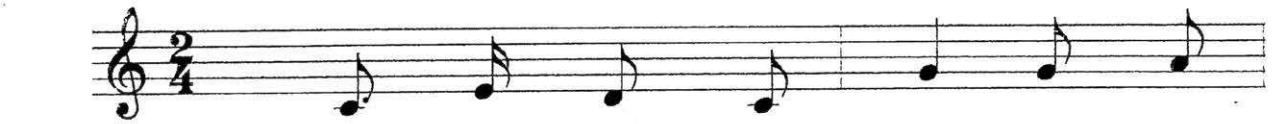

1. Mừng biết bao mừng vui khi bước
2. Cùng với muôn người đây xin hát

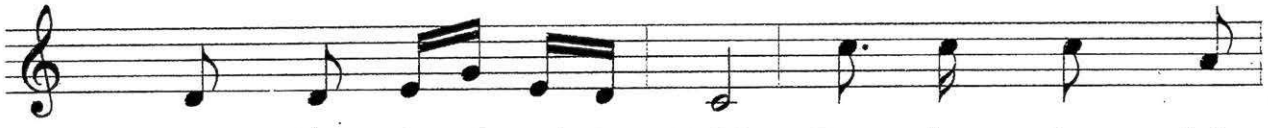

1. vào đền thánh Chúa Trời. Bao lo âu phận
2. mừng ngợi chúc danh Ngài. Cha yêu thương nhân

1. người hiệp lòng dâng lên Chúa giờ đây.
2. loại tình yêu thương ôi quý trọng thay.

1. Dâng lên lời cảm tạ vì hồng
2. Biết lấy gì đáp đền nguyện yêu

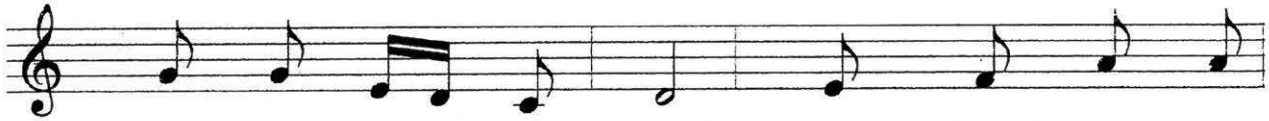

1. ân Chúa như biển khơi. Nguyện xin Chúa thứ
2. mến tín trung từ đây. Ngài thương dẫn dắt

1. tha ngàn tội lỗi tháng ngày đã qua.
2. con trọn đời mãi sống tình hiếu trung.

ĐK: Cùng dâng Chúa Thánh lễ tạ ơn, dâng lên

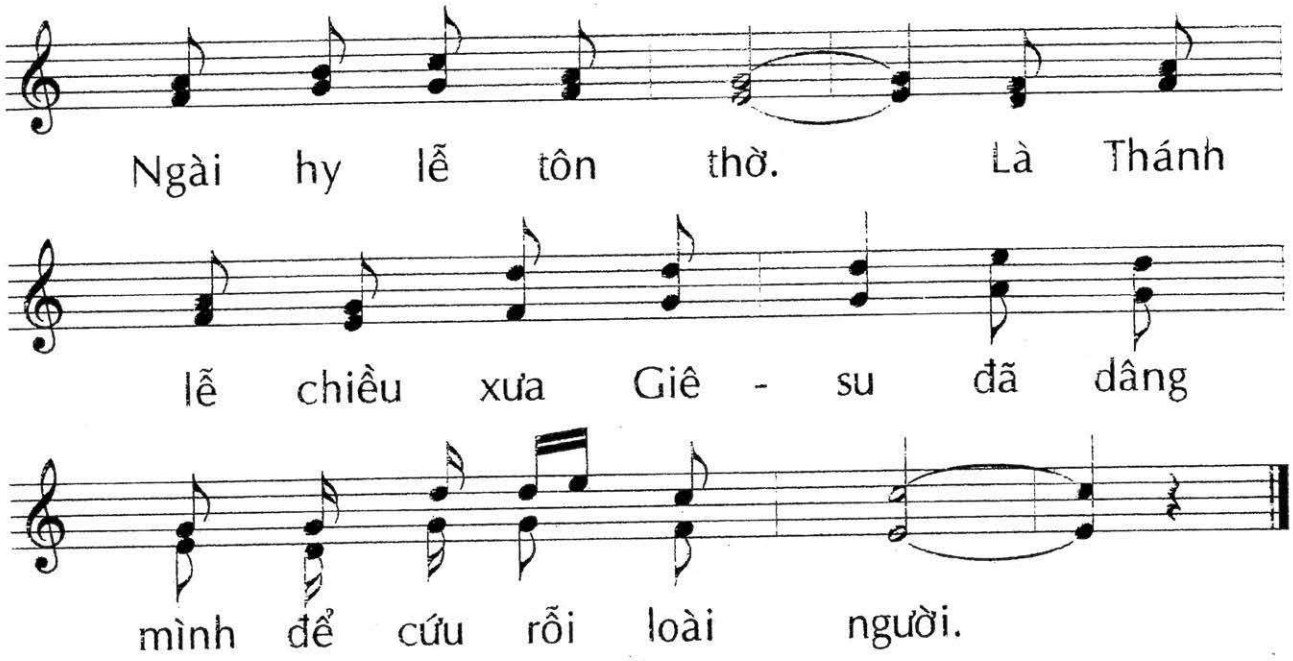
Ngài hy lễ tôn thờ. Là Thánh
lễ chiều xưa Giê - su đã dâng
mình để cứu rỗi loài người.

DÂNG THÁNH LỄ 2

Huy Hoàng

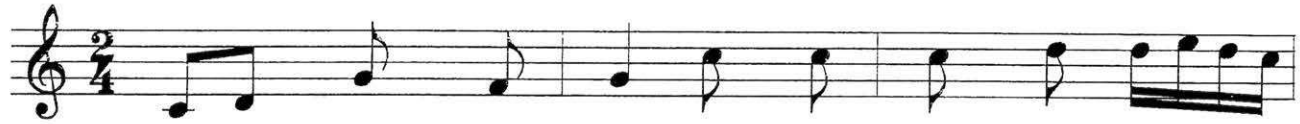

1. Đoàn con về đây xin dâng Cha thánh lễ
2. Cùng chung niềm tin xin dâng lên thánh lễ

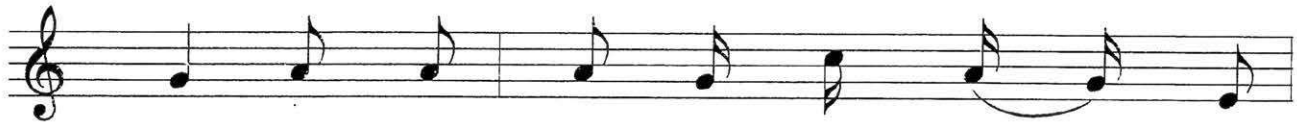

1. này xin dâng Cha bao ước mơ nồng
2. này như hôm xưa Con Chúa dâng trên đồi

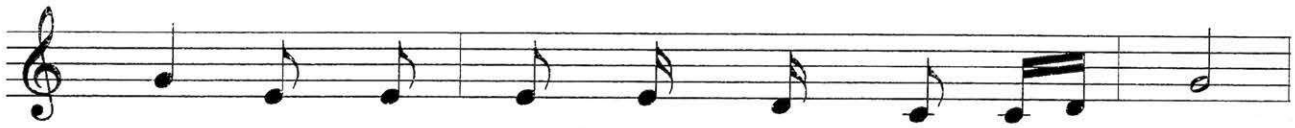

1. say. Xin dâng Cha bao tháng ngày đời sống.
2. cao. Ôi Cal - vê thấm hồng dòng máu.

1. Hòa lời ca tạ ơn tôn vinh Cha là Chúa muôn
2. Vì yêu trần gian nên Ngôi Hai trao hiến thân

1. loài luôn yêu thương gìn giữ đêm ngày cho con
2. mình dâng hy sinh chịu chết khổ hình trao cho

1. người hạnh phúc quê trời. **ĐK:** Xin dâng
2. đời trọn cả mối tình.

lên Thánh lễ này cùng với tâm tình của muôn

người. Để tạ ơn Cha vì tình bao

la Cha ban xuống tháng ngày qua. Xin dâng

lên Thánh lễ này, xin Cha thương xóa tội loài

người phụ tình Cha thương, tội đời vấn

vương, biết quay về với Cha là Tình yêu.

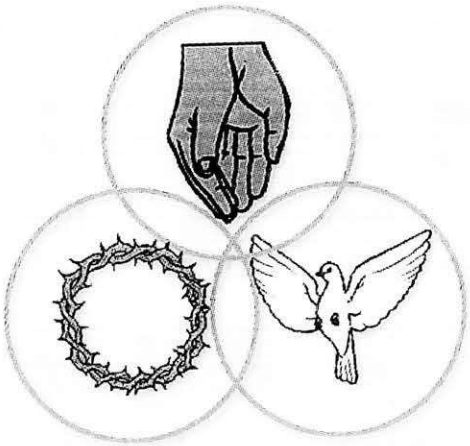

HÃY TẠ ƠN

Huy Hoàng

Ý Tv. 135

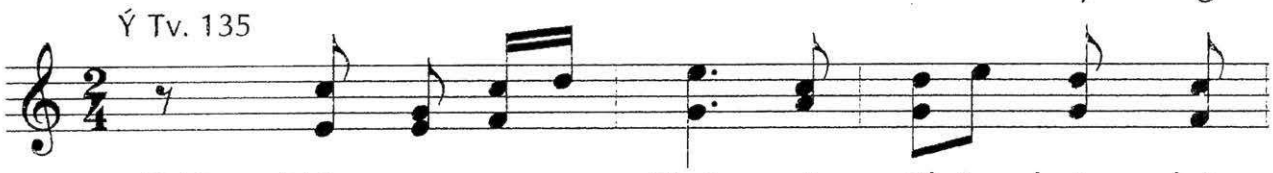

ĐK: Hãy tạ ơn Chúa vì Chúa luôn nhân

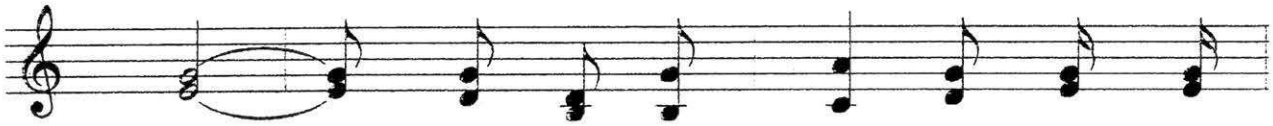

từ. Hãy tạ ơn Chúa vì Ngài làm

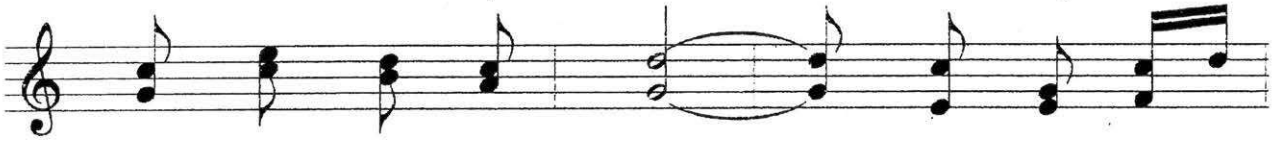

nên biết bao kỳ công. Hãy tạ ơn

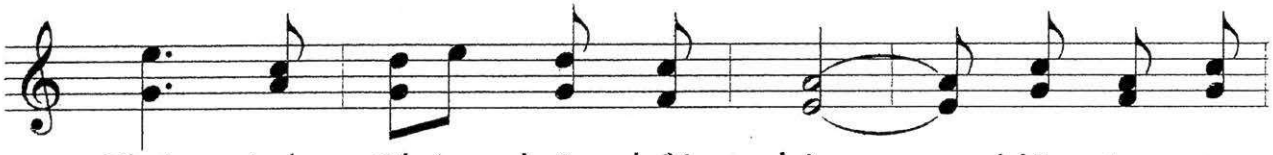

Chúa tình Chúa luôn hải hà. Hãy tạ ơn

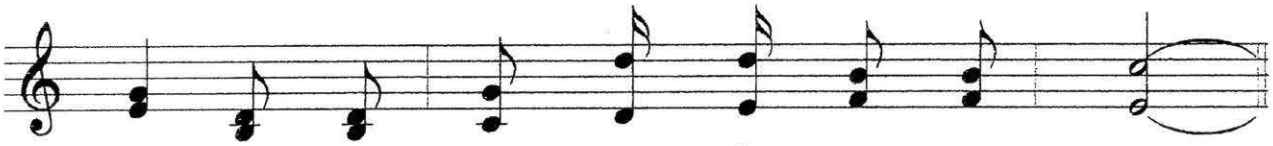

Ngài vì ngàn đời Chúa vẫn trọn tình thương.

1. Chúa là chủ muôn loài, Người dựng
2. Giữa cảnh sống nhục nhằn Người dìu

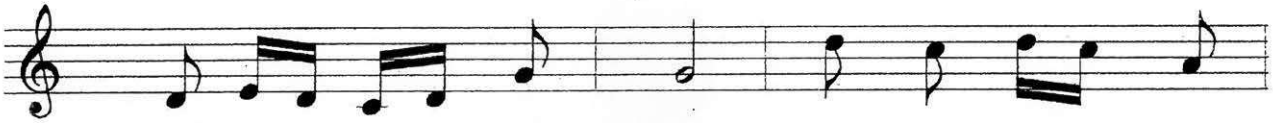

1. nên vũ trụ bao la. Bao kỳ công diệu
2. ta qua khỏi gian nguy, cứu ta thoát địch

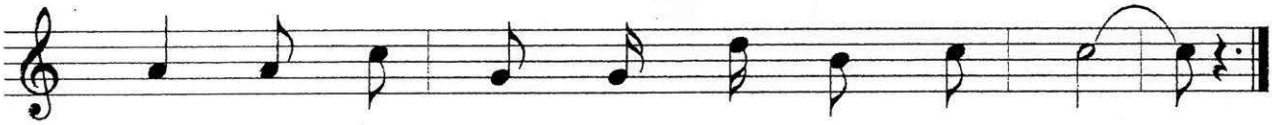

1. kỳ Người tác thành và ban tặng cho ta.
2. thù và đưa về miền đất đầy vinh quang.

LẠY CHÚA THÁNH THẦN

Huy Hoàng

ĐK: Lạy Chúa Thánh Thần xin Ngài ngự đến.

Từ trời cao chiếu tỏa ánh quang minh Ngài.

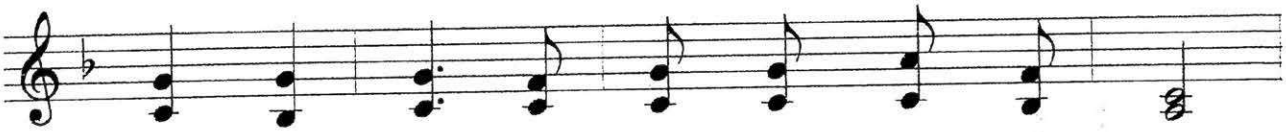

Cho muôn dân nhận ra Thiên Chúa cứu độ.

Soi muôn lòng bằng ánh sáng chân lý Ngài.

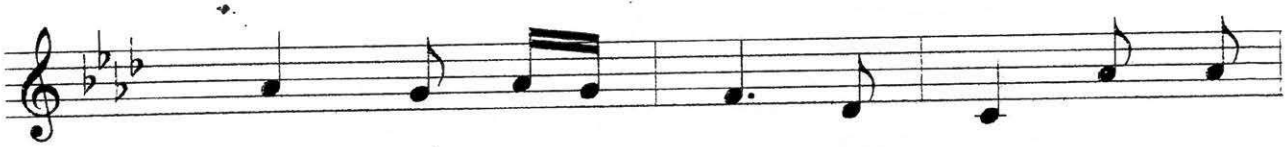

1. Nếu không có Ngài phù trợ, trong con
2. Nếu không có Ngài phù trợ, ai giữ

1. người còn chi thanh khiết, có chi thánh
2. được hồn luôn trong trắng, vững tin giữa

1. thiện có chi bền vững. Xin Ngài đến tưới
2. đời bước không lạc hướng. Xin Ngài đến uốn

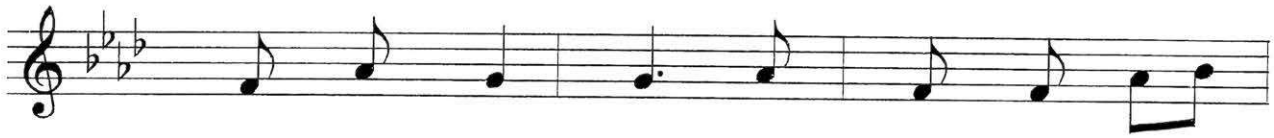

1. gội chỗ khô khan, chữa lành mọi thương
2. lại chỗ quanh co, ban tràn hồn tín

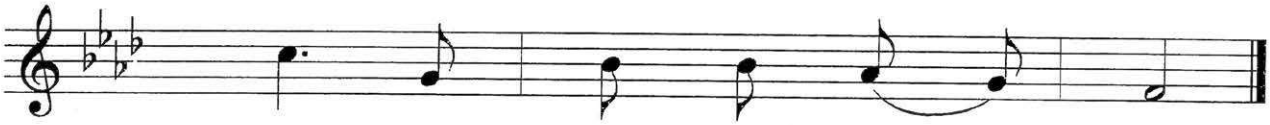

1. tích sưởi ấm chỗ lạnh lùng.
2. hữu nguồn suối phúc ơn của Ngài.

LẠY THIÊN CHÚA CON THỜ

Huy Hoàng

Cảm hứng TV 62

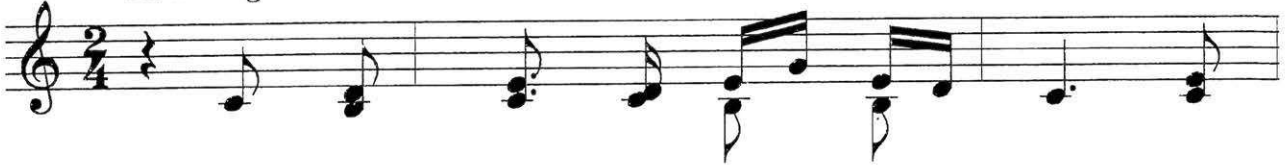

ĐK: Lạy Thiên Chúa là Chúa con thờ, ngay

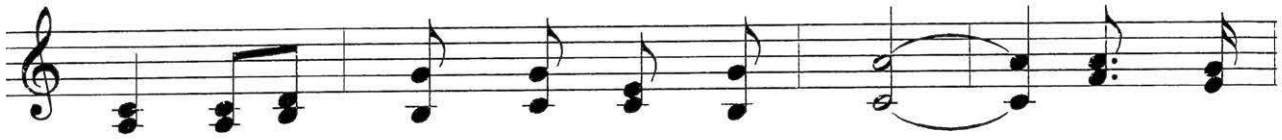

từ rạng đông con tìm kiếm Chúa. Linh hồn

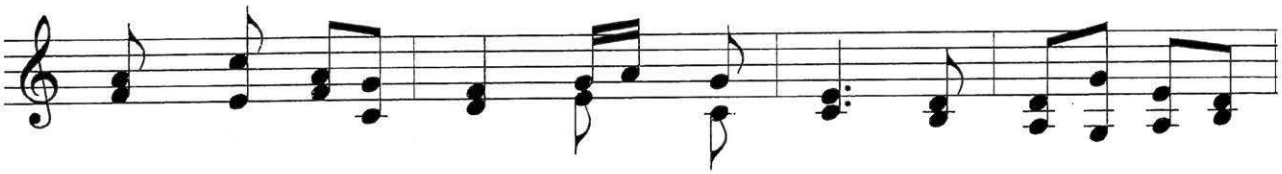

con khát khao Ngài, tấm thân này mòn mỏi trông

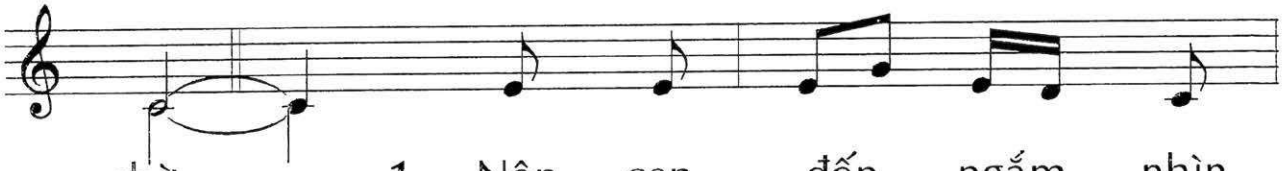

chờ.

1. Nên con đến ngắm nhìn
2. Tôn vinh Chúa, chúc tụng
3. Năm canh vẫn nhớ về

1. Ngài trong nơi đền thánh, để thấy
2. Ngài, mỗi con tụng ca. Lòng sướng
3. Ngài con không ngủ mê. Ngài đã

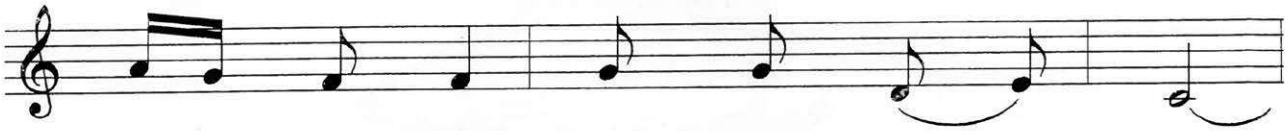

1. uy lực và vinh quang của Ngài.
2. vui ngập tràn, như khách dự yến tiệc.
3. thương phù trì, con hớn hở vui mừng.

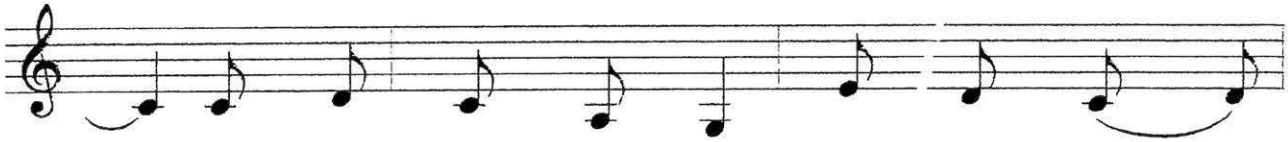

1. Bởi ân tình của Ngài quí hơn mạng
2. Và môi miệng rộn ràng, vang muôn lời ngợi
3. Đây, trót cả tâm tình luôn trong Ngài mà

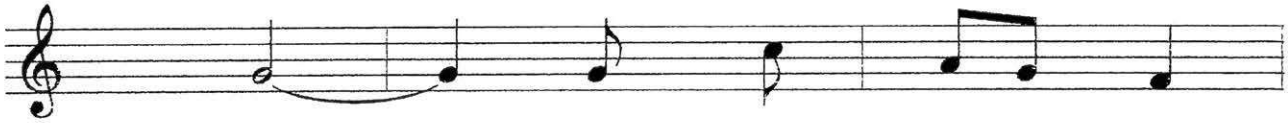

1. sống. Miệng lưỡi con này,
2. khen. Lạy Chúa con thờ,
3. thôi. Vì Chúa uy quyền,

1. xin ca ngợi tán dương Ngài.
2. Chúa cao cả muôn trùng.
3. luôn che chở mãi giữ gìn.

LẠY VUA GIÊSU

Huy Hoàng

ĐK: Ngàn lời con hát dâng Ngài, Lạy Vua Giê

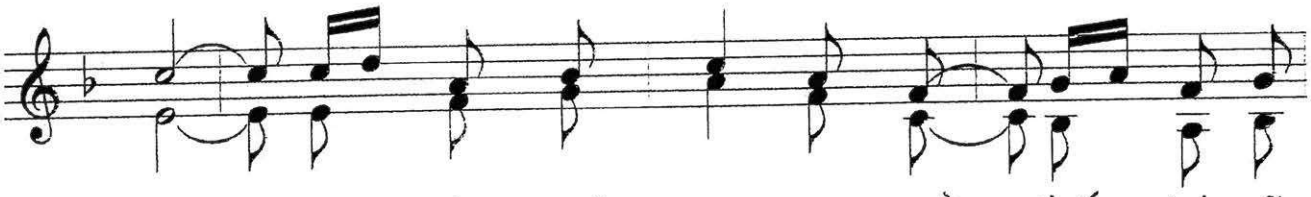

-su. Chúa đầy quyền năng, uy quyền, thống trị vũ

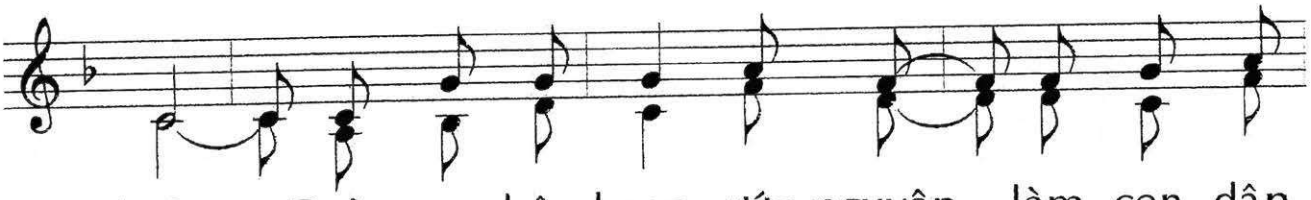

hoàn. Đoàn con hân hoan, ước nguyện, làm con dân

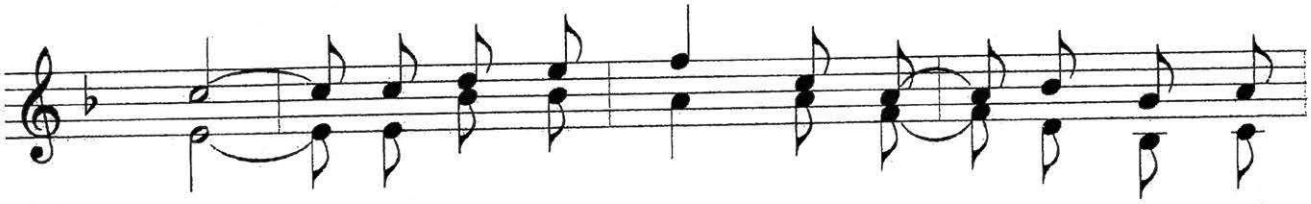

Chúa. Lời ca vinh chúc, Chúa là Vua Cả Đất,

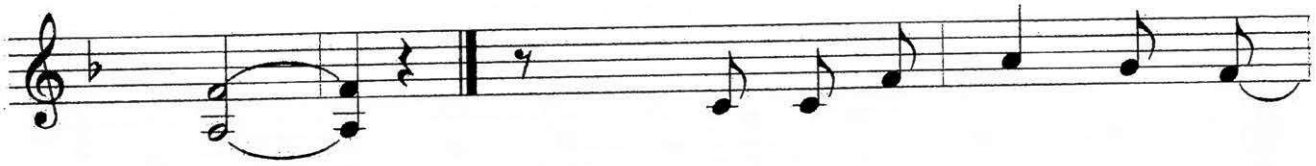

Trời. **TK.1:** Ngài là thủ lãnh, hoa lòng

Thánh Mẫu Trinh Thai. Đến nơi gian trần để cứu

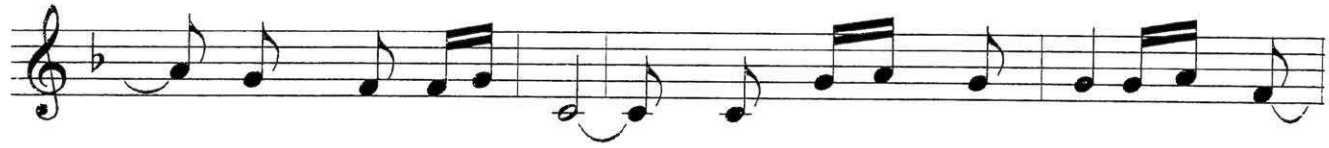

nhân loại lỗi lầm, khỏi kiếp vong nô tử thần,

phá mưu quỉ dữ. Dẫn đưa nhân loại trở về

Nước Trời bình an. **TK.2:** Cẩm bào Ngài

khoác, rõ ràng nét chữ uy nghiêm: "Chúa trên các

chúa" cao sang rực rỡ huy hoàng. Là "Vua muôn

vua" danh Chúa chói ngời rực sáng. Chúa là cội

nguồn cùng đích của hết muôn loài.

MAU VỀ ĐÂY

Huy Hoàng

Nhập Lễ

1. Mau về đây cùng nhau ca vang khúc
2. Trên trần gian đường đi chông gai giăng

1. hát, chúc khen Danh Ngài, là Chúa Cha toàn
2. lối, khốn nguy trăm bề, nào biết trông cậy

1. năng. Chung lời kinh, nguyện xin uy Danh Thánh
2. ai. Quay về đây, tựa nương bên Cha dấu

1. Cha, sáng ngời khắp nơi ngàn năm vẫn không phai
2. yêu, chính nguồn sức thiêng soi dẫn bước chân an

1. mờ. **ĐK:** Chúc khen Ngài Chúa Tể của muôn
2. bình.

loài. Vạn vật ơi mau hòa chung tiếng ca. Hát dâng

Ngài câu cảm mến chân thành, vì tình

thương Thiên Chúa đã rộng ban.

ÔI THẬP GIÁ CAO SANG

(Lễ Suy tôn Thập Giá 14/9)

Huy Hoàng

Điệp ca 3 kinh sáng lễ 14-9

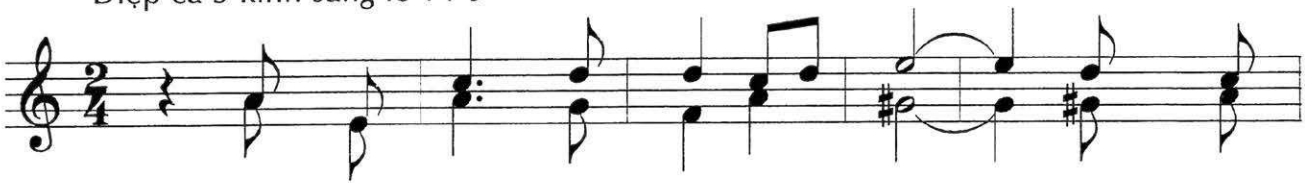

Ôi thập giá cao sang rực rỡ! Mang nguồn

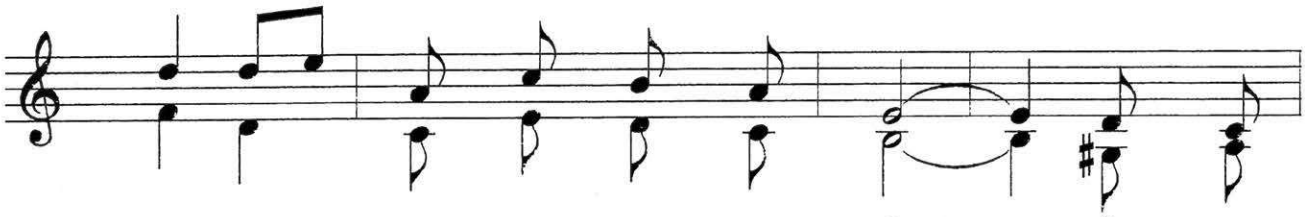

ơn cứu độ đến cho gian trần. Ôi thập

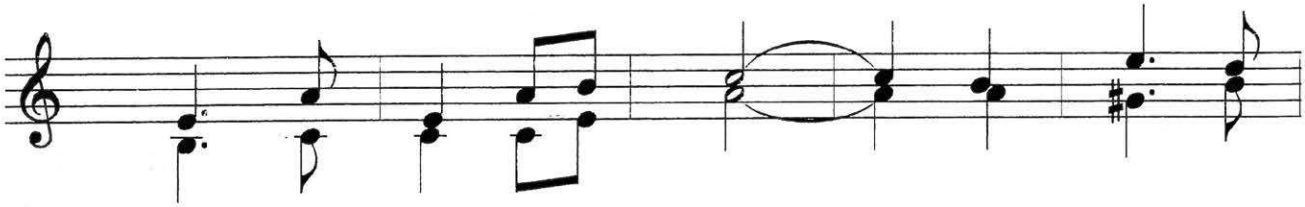

giá hiển trị toàn thắng! Thập giá xua

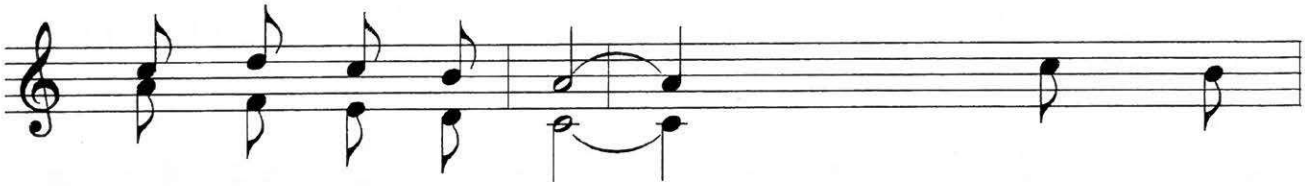

đuổi hết bao tội tình. **<u>Đc TM:</u>** **1.** Chúng con
2. Khắp nơi
3. Khắp muôn

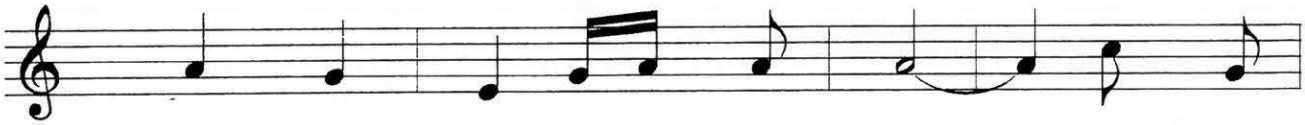

1. xin tôn thờ Thánh Giá Chúa. Hát mừng
2. nơi trên trời ở dưới đất, cúi lạy
3. rừng không một cây thanh cao, lá cành

1. Ngài sống lại hiển vinh. Chính bởi
2. thờ Đấng chịu khổ đau. Chết thảm
3. và trái ngọt đẹp tươi xinh, Chỉ thập

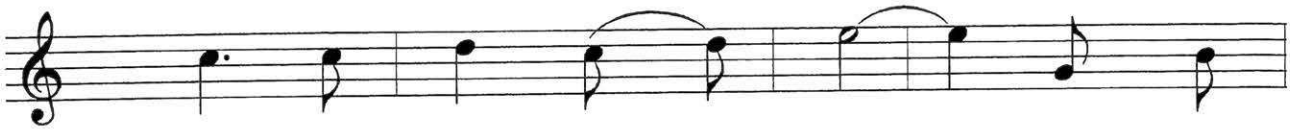

1. vì nhờ cây thập giá, niềm hân
2. sầu, chịu treo thập giá, để muôn
3. tự, một cây, nguồn ơn phúc, cành vươn

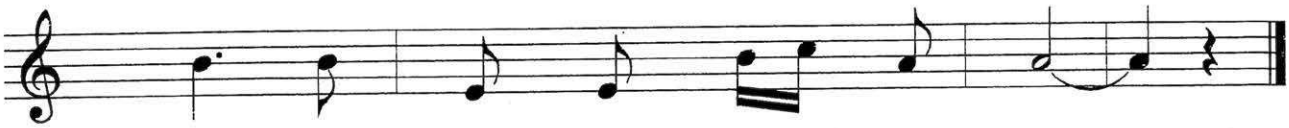

1. hoan đã tràn ngập khắp địa cầu.
2. dân sẽ được hưởng phúc đời đời.
3. cao, trái ngọt tẩy xóa tội đời.

REO HÒ MỪNG CHÚA

Huy Hoàng

Tv. 94

ĐK: Hãy đến đây ta reo hò mừng

Chúa, tung hô Người là núi đá độ trì ta.

Vào trước Thánh Nhan dâng lời cảm

tạ, cùng tung hô theo điệu hát cung đàn.

1. Bởi Đức Chúa là Chúa Trời cao
2. Đại dương Chúa tạo nên cùng sinh
3. Ngày hôm nay đừng cứng lòng nghi

1. cả, là Đại Vương trổi vượt chư thần.
2. vật, lục địa do chính Ngài tác thành.
3. ngại tựa người xưa lúc ở sa mạc.

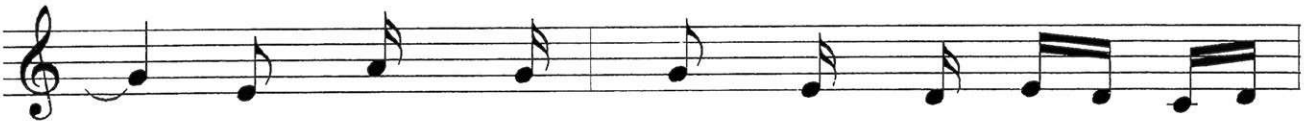

1. Ngài nắm trong tay bao vực sâu lòng
2. Vào trước Thiên Nhan phủ phục Chúa quyền
3. Thử thách Ta luôn, cho dù đã từng

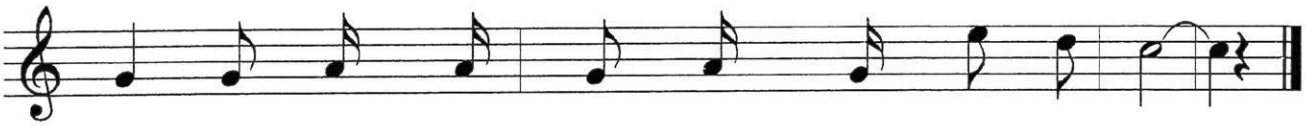

1. đất và giữ chủ quyền bao ngọn núi vút cao.
2. uy vì Chúa chính là Đấng Thượng đế ta thờ.
3. xem bàn tay Ta làm bao việc quá lẫy lừng.

VUI LÊN ĐỀN THÁNH

Huy Hoàng

Ý Tv. 21

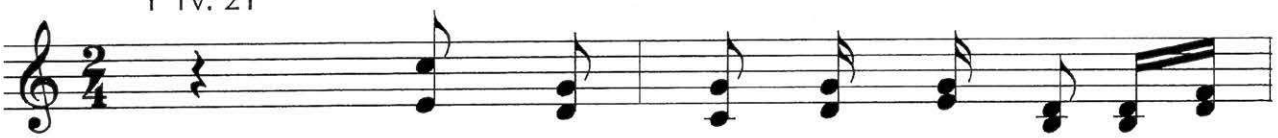

Vui dường nào khi thiên hạ bảo

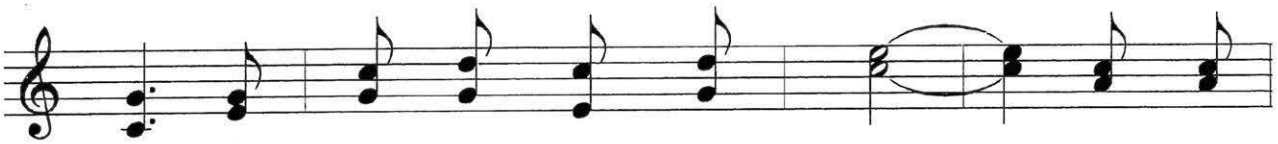

tôi nào ta lên đền Thiên Chúa, và giờ

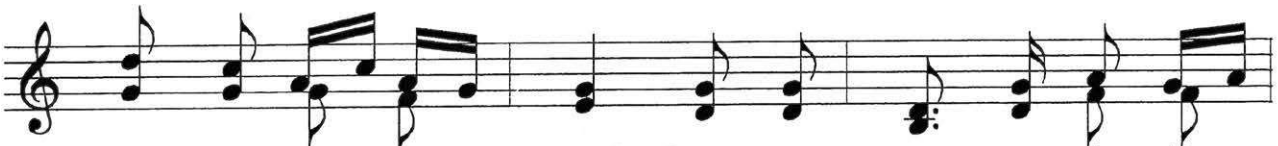

đây bên cửa nội thành bao vui mừng ta đã dừng

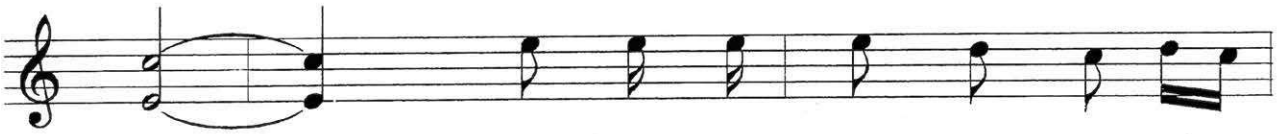

chân. **1.** Giê - ru - sa - lem khác nào đô

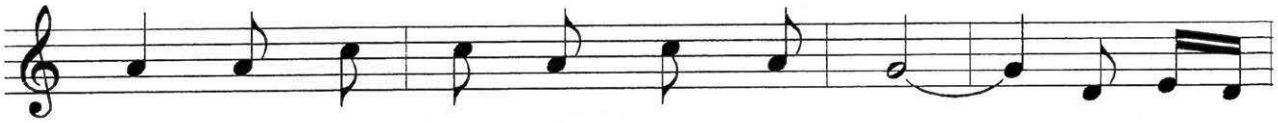

thị được xây lên một khối vẹn toàn. Từng chi

tộc, chi tộc của Chúa vui mừng trẩy hội lên đền nơi

đây. **2.** Và danh Chúa họ cùng xưng

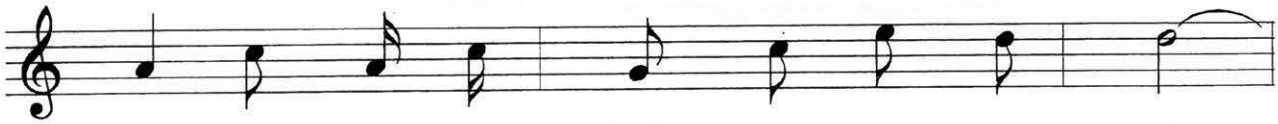

tụng như lệnh đã truyền cho Is - ra - el.

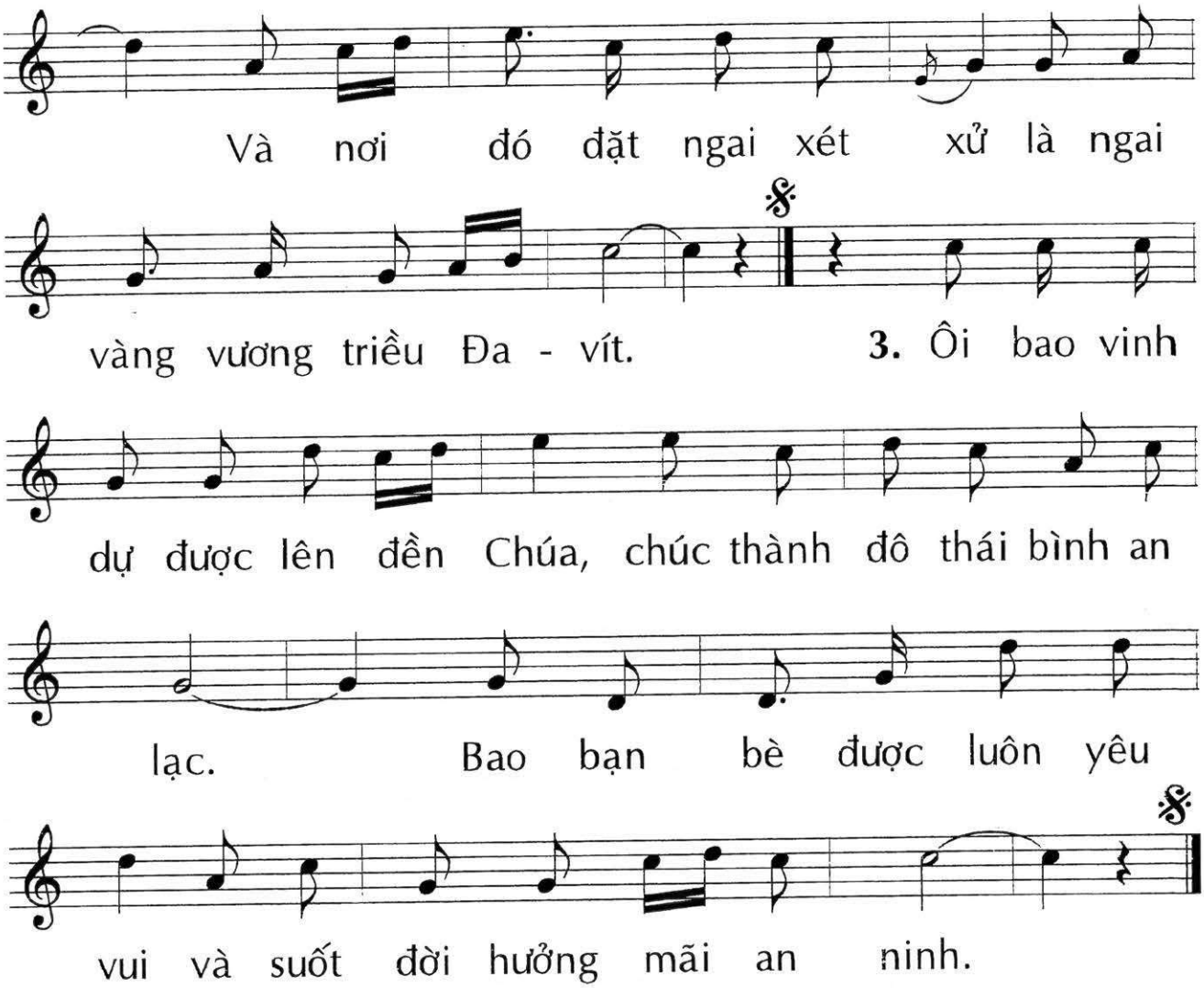
Và nơi đó đặt ngai xét xử là ngai
vàng vương triều Đa - vít.
3. Ôi bao vinh
dự được lên đền Chúa, chúc thành đô thái bình an
lạc. Bao bạn bè được luôn yêu
vui và suốt đời hưởng mãi an ninh.

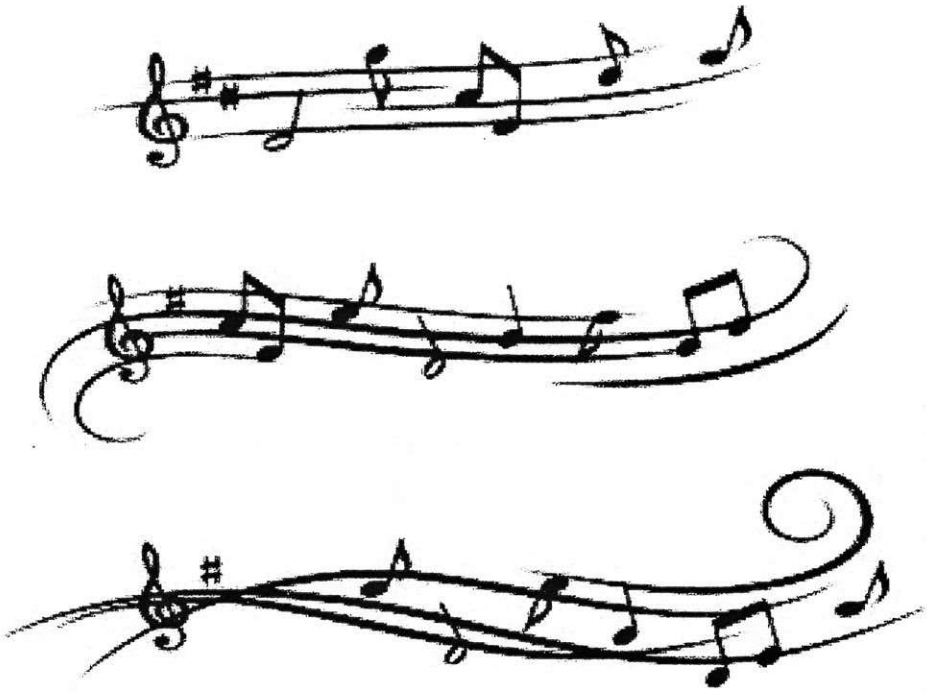

Dang Le

CÁC CÂU ĐÁP, TUNG HÔ

Sau Truyền Phép

Huy Hoàng

*** Mẫu 1:**

ĐÂY LÀ MẦU NHIỆM ĐỨC TIN. Lạy

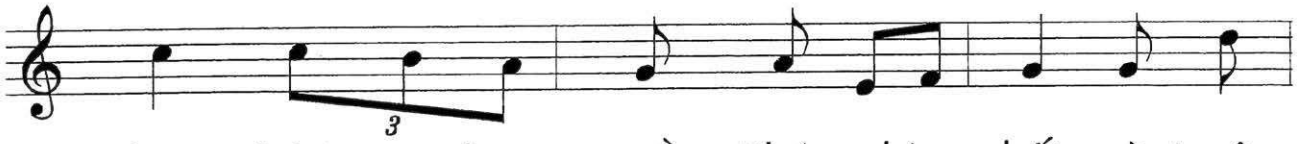

Chúa, chúng con loan truyền Chúa chịu chết, và tuyên

xưng Chúa sống lại, cho tới khi Chúa đến.

*** Mẫu 2:**

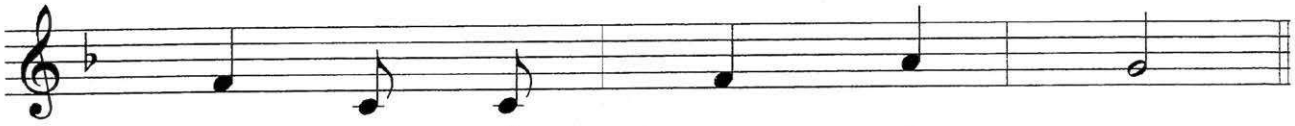

ĐÂY LÀ MẦU NHIỆM ĐỨC TIN.

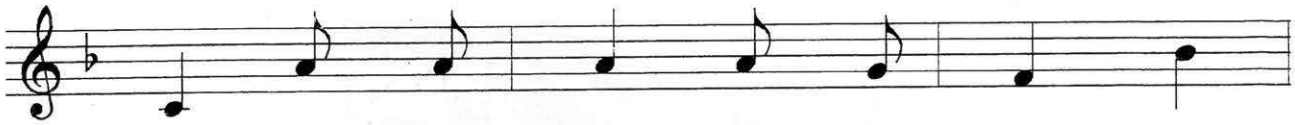

Lạy Chúa Cứu Thế, Chúa đã dùng thánh

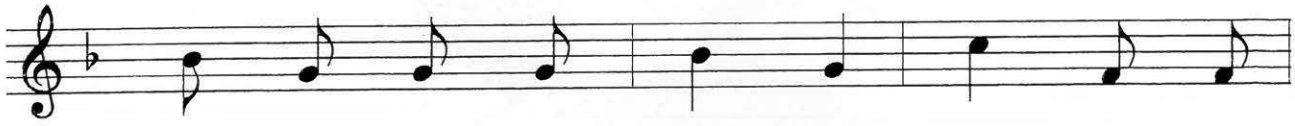

giá và sự phục sinh của Chúa để giải

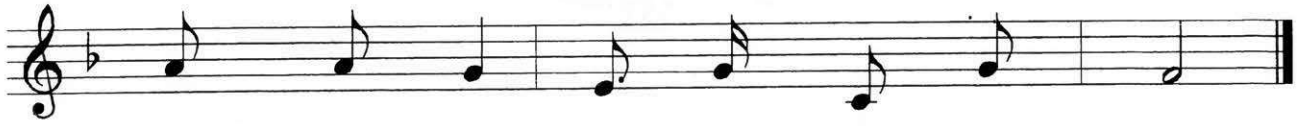

thoát chúng con, xin cứu độ chúng con.

*** Mẫu 3:**

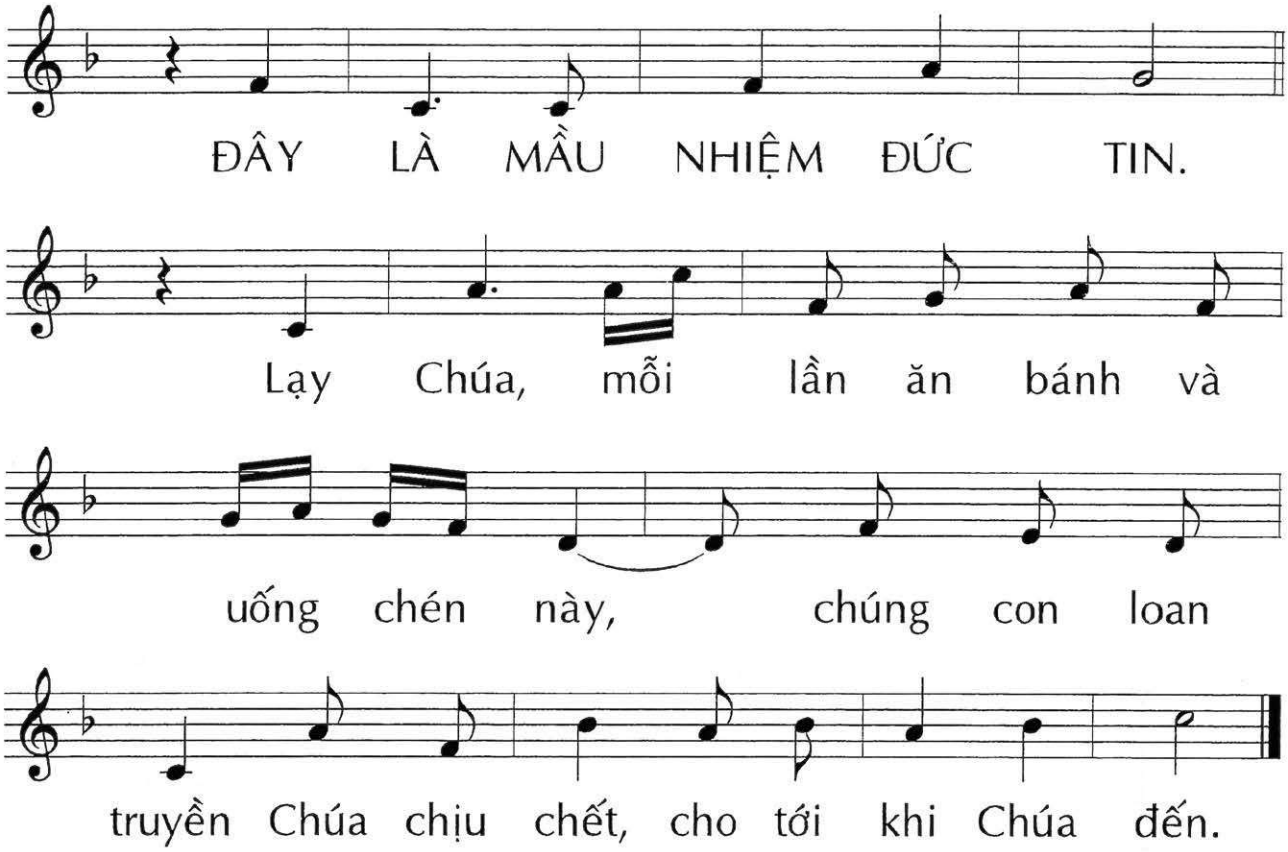
ĐÂY LÀ MẦU NHIỆM ĐỨC TIN.
Lạy Chúa, mỗi lần ăn bánh và
uống chén này, chúng con loan
truyền Chúa chịu chết, cho tới khi Chúa đến.

CON CÓ GÌ ĐỂ DÂNG

Huy Hoàng

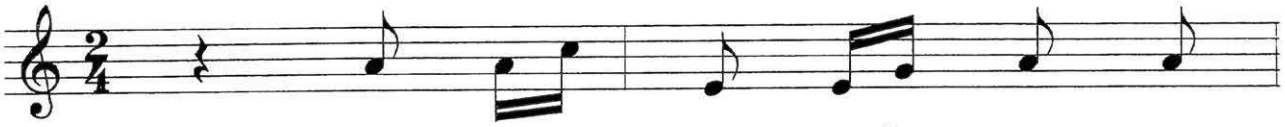

1. Con có gì để dâng lên
2. Dâng Chúa lòng thành con tin
3. Dâng Chúa cả đời con mong

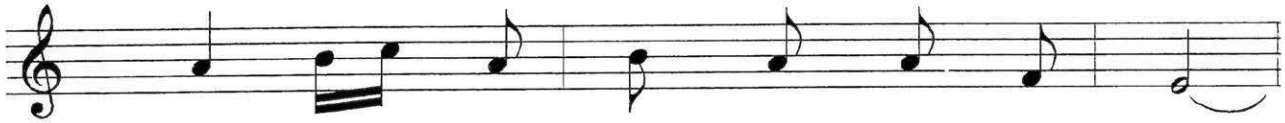

1. Cha, giữa trần gian vương bao tội đời.
2. yêu, những buồn vui lo âu phận người.
3. manh, những lầm sai không nghe lời Ngài.

1. Con xin dâng nỗ lực cố gắng, để từng
2. Xin trung kiên dẫu đời sóng gió, nguyện trọn
3. Xin dâng lên tiếng lòng sám hối, để được

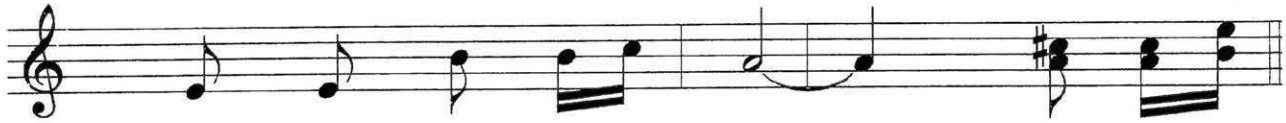

1. ngày thực thi ý Ngài. **ĐK:** Xin Chúa
2. đời được theo bước Ngài.
3. Ngài dủ thương xóa tội.

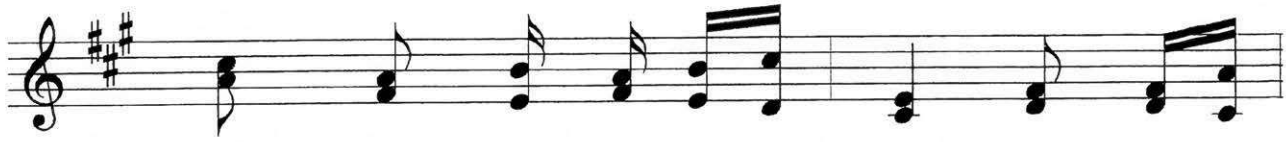

thương nhận như là lễ vật, cùng bánh

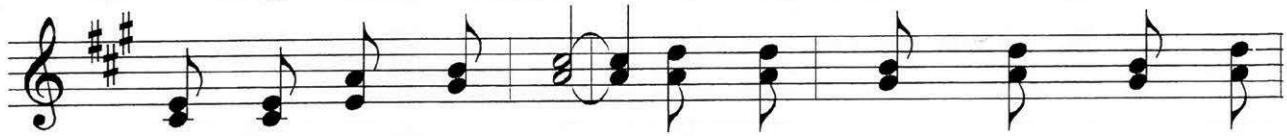

rượu bởi bao công khó. Xin biến thành lương thực thần

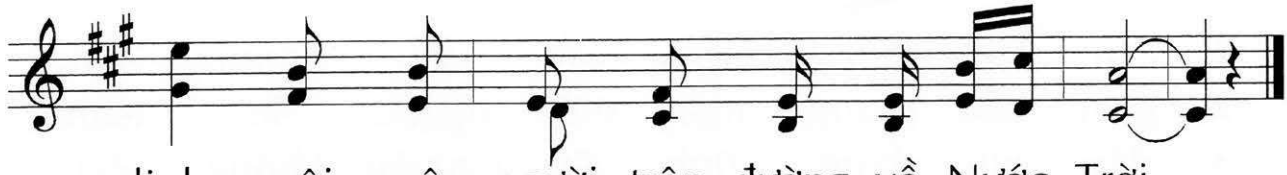

linh, nuôi muôn người trên đường về Nước Trời.

CON TIẾN DÂNG

Huy Hoàng

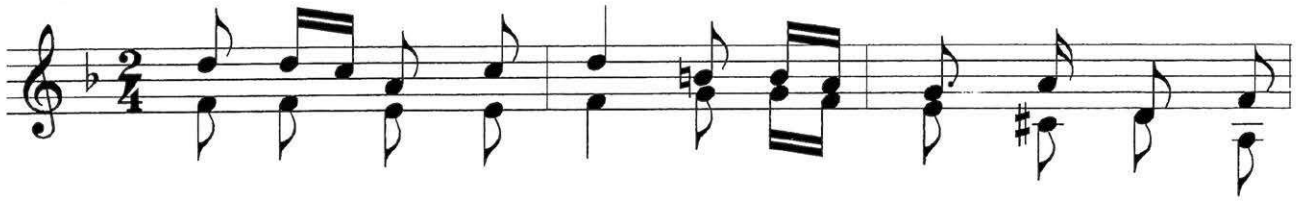

ĐK: Mang lễ vật tình yêu, con bước vào, bước vào nhà

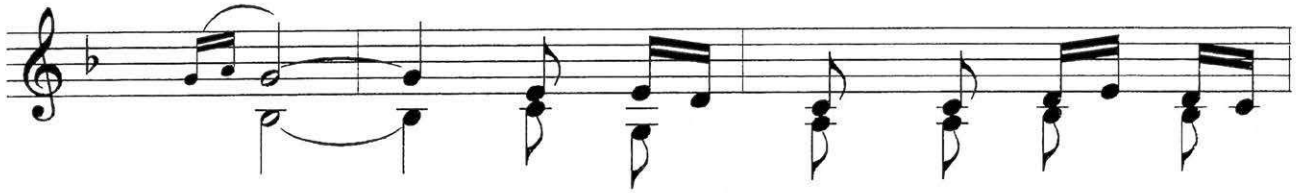

Chúa. Dâng lên Ngài rượu bánh tinh

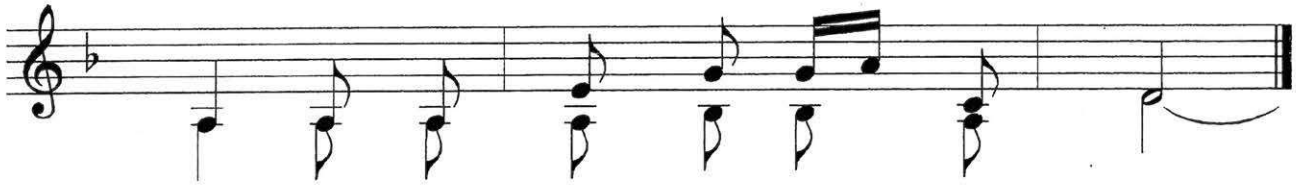

tuyền, từ trần gian ươm thắm tình yêu.

1. Con tiến dâng Ngài lao khổ đời
2. Đây những vui buồn giữa đời trần
3. Con có chi mà dâng Ngài giờ

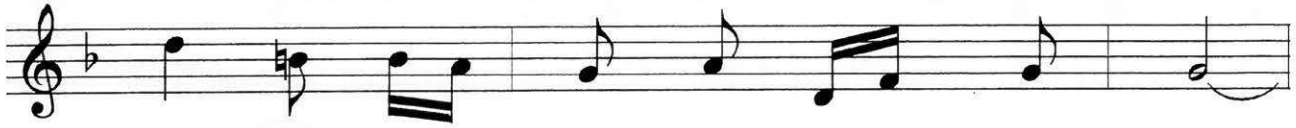

1. con, bao tháng ngày vất vả gian nan.
2. gian, bao tháng ngày xuôi ngược lo toan.
3. đây, xin dâng tình yêu nguyện không phai.

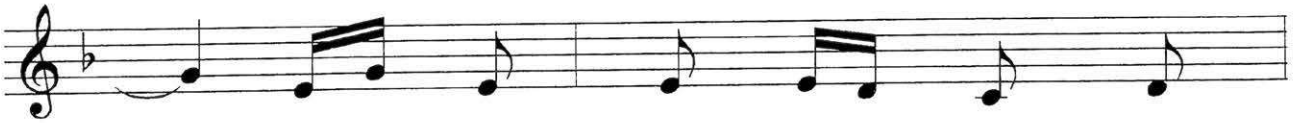

1. Dẫu bao nhiêu thăng trầm trên
2. Vẫn trông mong phúc lộc Thiên
3. Hứa trung kiên theo Ngài suốt

1. đường nguyện lòng con yêu Chúa thủy chung.
2. Đàng, ở cùng Ngài con mới bình an.
3. đời, để trở nên của lễ tình yêu.

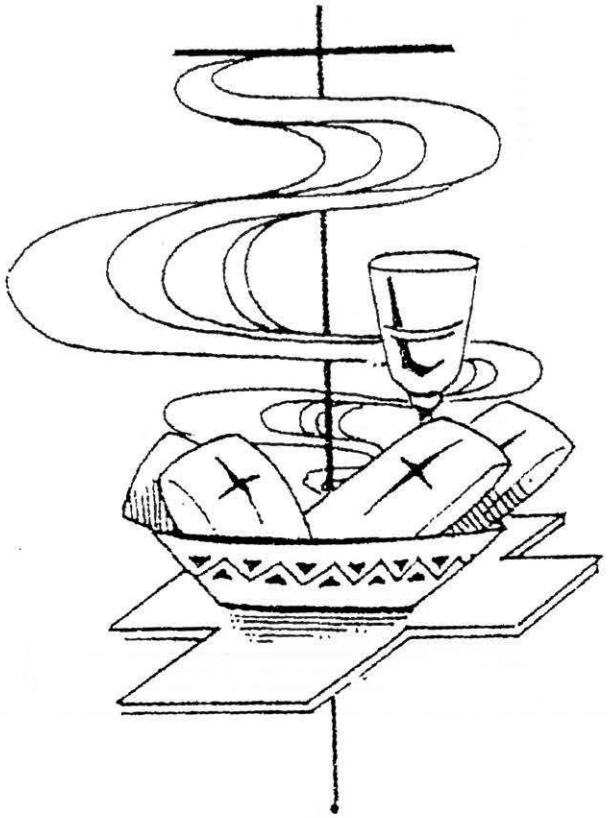

CỦA LỄ DÂNG NGÀI

Huy Hoàng

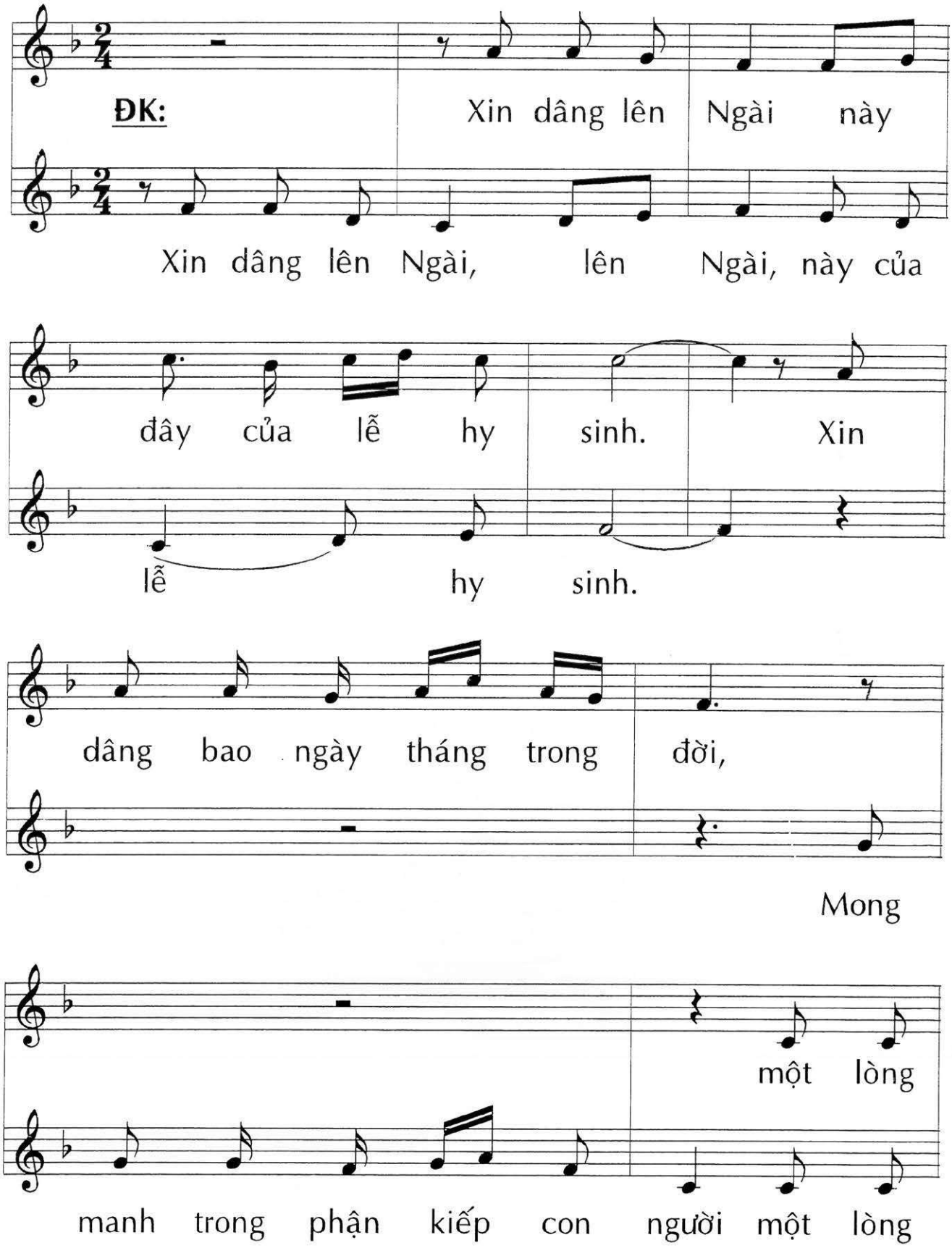

xin tiến dâng niềm cậy mến kiên trung.

xin tiến dâng niềm cậy mến kiên trung.

1. Đây lễ vật đoàn con góp về là
2. Xin chấp nhận tình con chân thành dù
3. Đây bánh rượu đoàn con tiến Ngài bởi

1. bao nước mắt mồ hôi. Với lắng
2. không có nghĩa là chi. Dẫu tấm
3. bao công khó ngày đêm. Những ước

1. lo mệt lả giữa đêm dài, với đắng
2. thân nhỏ bé tầm thường mãi ước
3. mong được Chúa thương nhận, biến lễ

1. cay của kiếp trần ai.
2. mong dâng hiến Ngài thôi.
3. dâng trở nên thần lương.

DÂNG CHA CUỘC ĐỜI

Huy Hoàng

1. Con xin tiến dâng Cha này rượu
2. Con xin tiến dâng Cha cuộc đời
3. Con xin tiến dâng Cha trọn tình

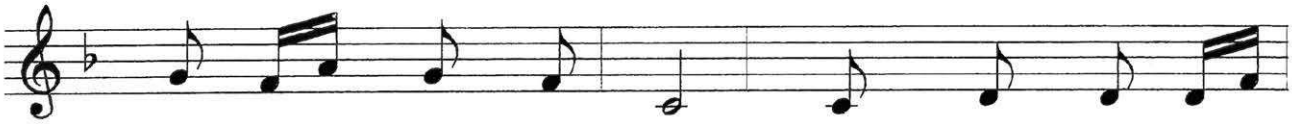

1. ngon bánh thơm tinh tuyền, là lao công suốt
2. bao nỗi vui nỗi buồn. Cùng dâng lên xác
3. con hiến dâng cuộc đời. Nguyện trung kiên đến

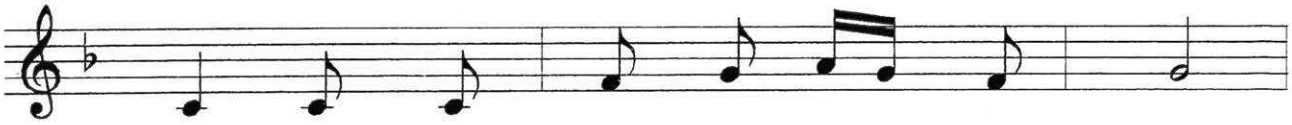

1. đời một cuộc đời sóng gió nổi trôi
2. hồn trọn niềm tin sẽ mãi chẳng vơi
3. cùng để trọn đời nên lễ toàn thiêu

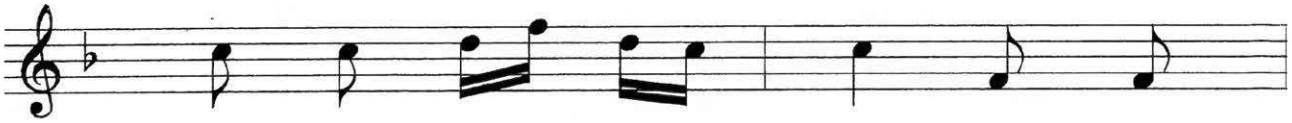

1. Bao năm tháng gian nan lòng thành
2. Con xin tiến dâng Cha đời trần
3. Con xin tiến dâng Cha đời trần

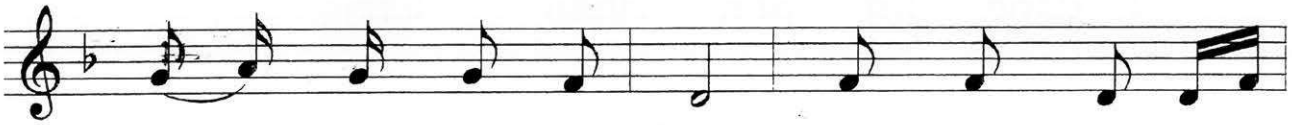

1. con vẫn trung kiên với Ngài Dẫu yếu hèn lỗi
2. gian lắng lo ưu phiền Bao vất vả hao
3. gian khổ đau trăm chiều Nhưng vững lòng trông

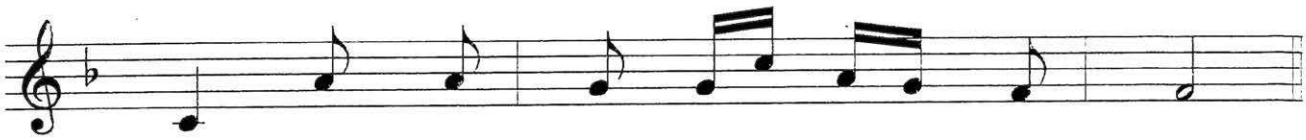

1. lầm mãi sắt son hiến dâng trọn đời
2. mòn, xin kết thành lễ dâng cuộc đời
3. cậy Chúa giúp con sống trọn lời nguyện

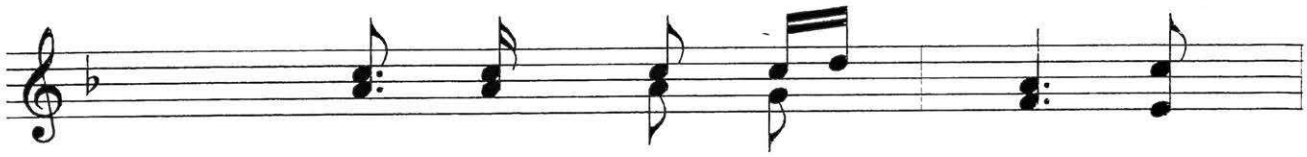

ĐK: Xin Cha thương đón nhận lễ

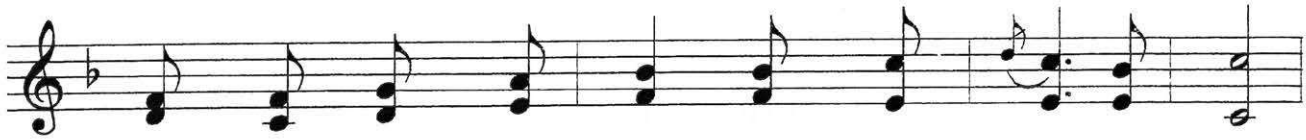

vật đoàn con dâng tiến trong thánh lễ tạ ơn

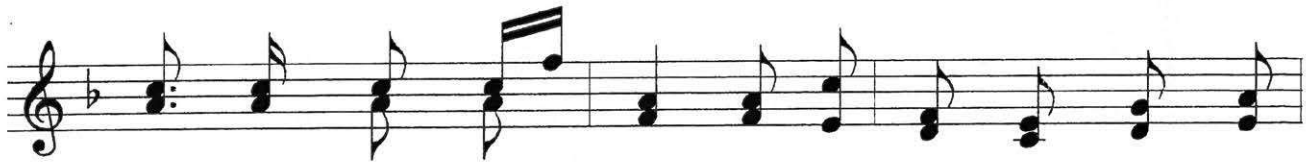

Xin Cha thương chúc lành cho lễ vật đoàn con dâng

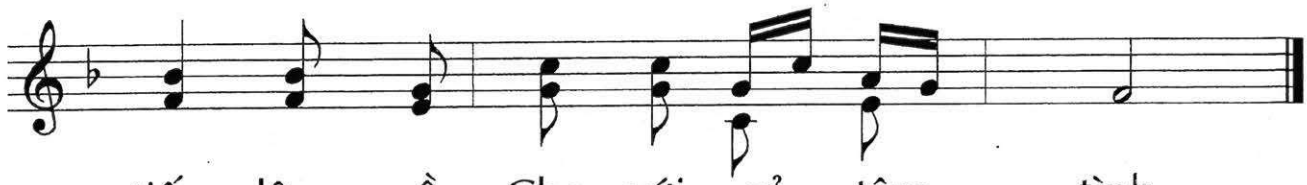

tiến dâng về Cha với cả tâm tình

DÂNG LỄ 1

Huy Hoàng

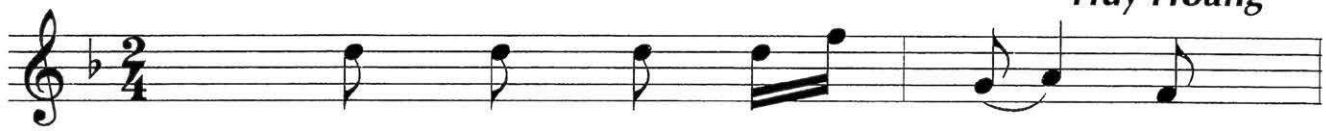

1. Bao lao công vất vả, làm
2. Mưa rơi hay nắng đổ, ngày
3. An vui hay khốn khổ, thành
4. Xin dâng lên tất cả mùa

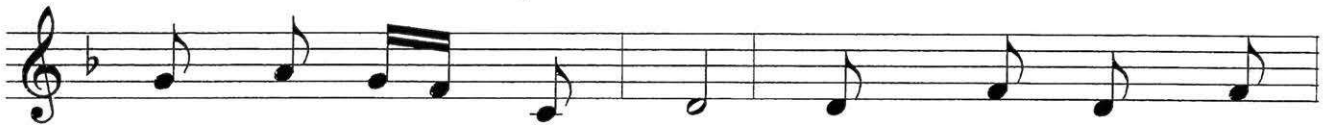

1. nên bánh thơm rượu nồng. Đoàn con hiệp dâng
2. đêm vẫn lo nhiệm vụ. Cùng bánh rượu dâng
3. tâm mến yêu phụng thờ. Nguyện xin Ngài thương
4. Xuân có trong mùa Hạ. Mùa Thu lòng mùa

1. lên, nguyện Chúa thương tình trông đến.
2. lên, đoàn con dâng lòng yêu mến.
3. đến, nhận như lễ vật dâng hiến.
4. Đông, đoàn con xin cùng dâng tiến

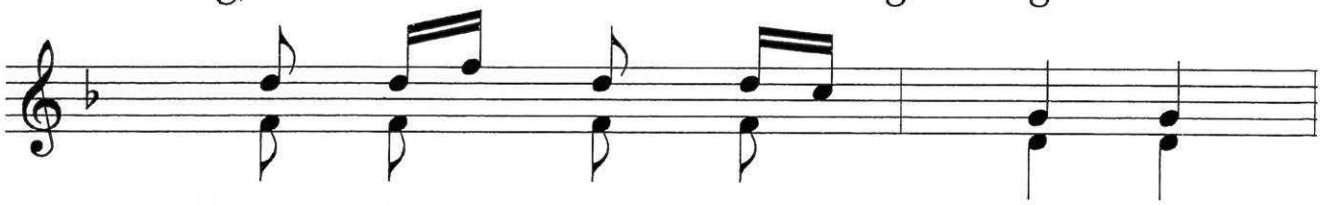

<u>ĐK:</u> Xin Chúa thương chấp nhận, và

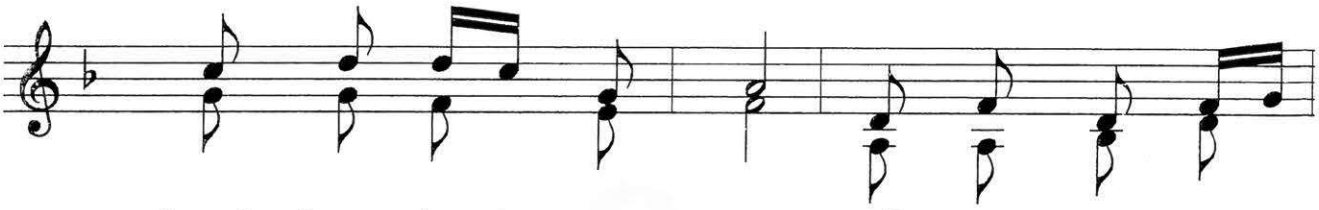

thánh hóa bánh rượu này, để nên Mình Máu

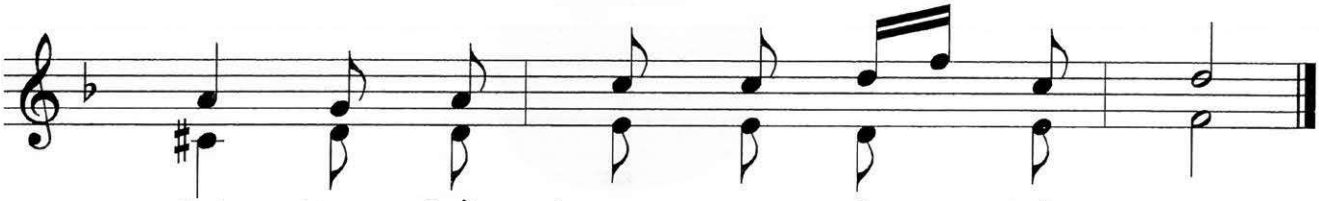

Chúa, làm thần lương nuôi dưỡng hồn con.

DÂNG LỄ 2

Huy Hoàng

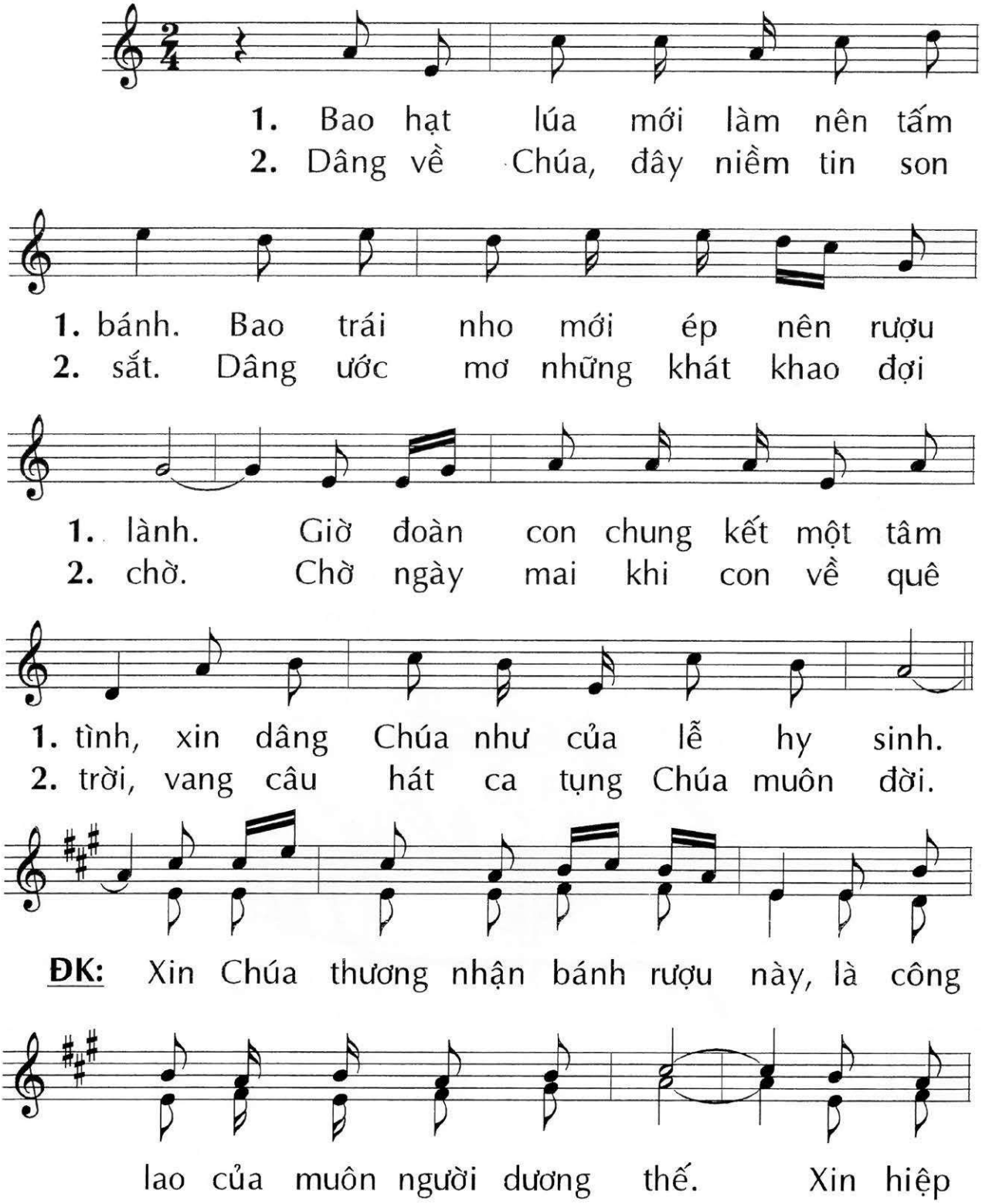

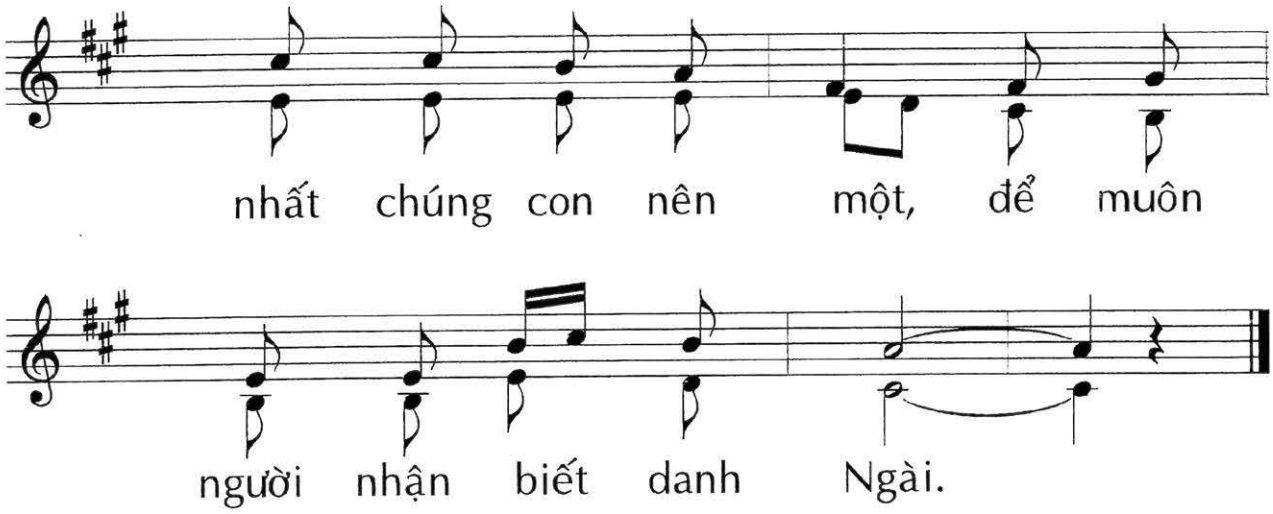
nhất chúng con nên một, để muôn
người nhận biết danh Ngài.

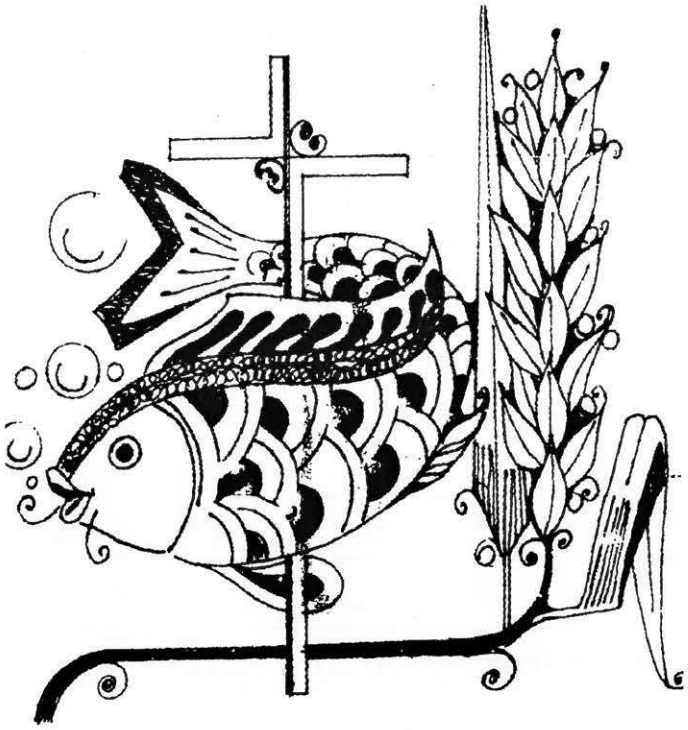

DÂNG LÊN CHA

Huy Hoàng

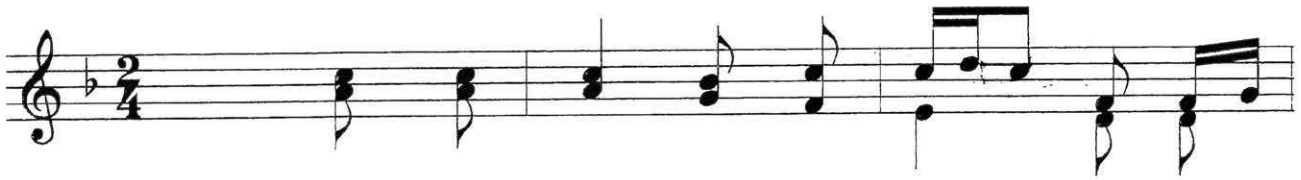

ĐK: Dâng lên Cha này tấm bánh và rượu

ngon, do lao công của bao người ngày đêm vất

vả nhọc nhằn một đời đi nắng về mưa.

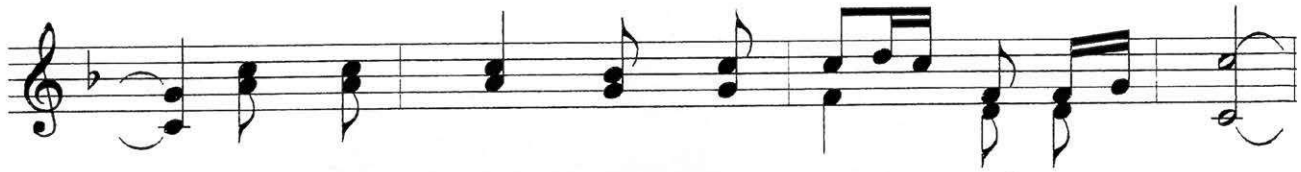

Xin Cha thương và thánh hóa để trở nên,

Mình Máu thiêng của Con Cha là Đấng cứu

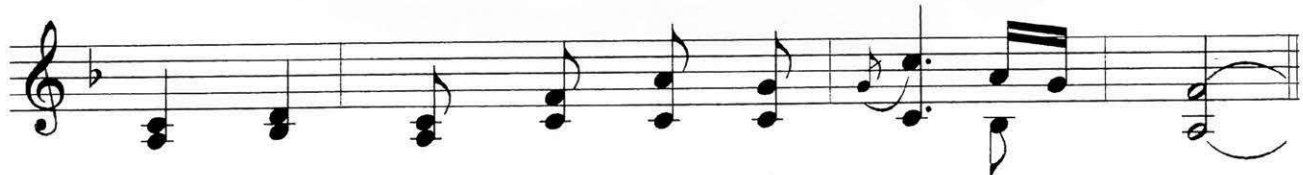

đời, nuôi người tín hữu về tới quê trời.

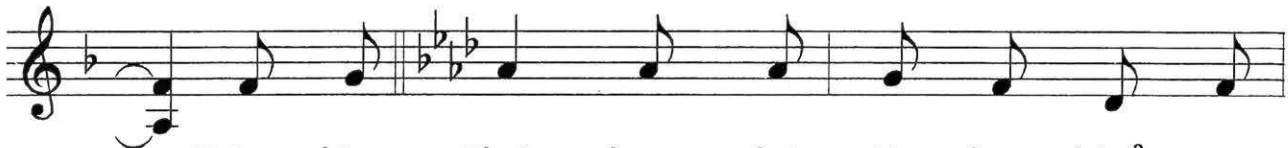

1. Dâng lên Chúa những phút giây lao khổ trong
2. Dâng lên Chúa những đớn đau trong một kiếp

1. đời. Dâng lên Chúa những bước
2. người. Dâng lên Chúa những đắng

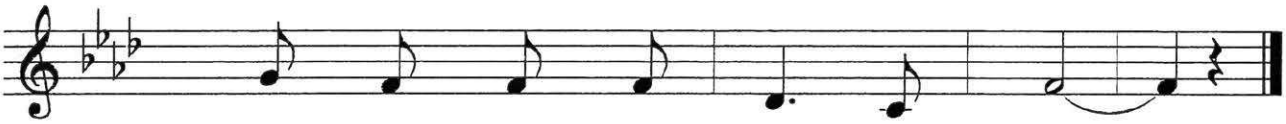

1. chân long đong giữa đời ngược xuôi.
2. cay lo âu trong đời trần ai.

DÂNG LỄ VẬT

Huy Hoàng

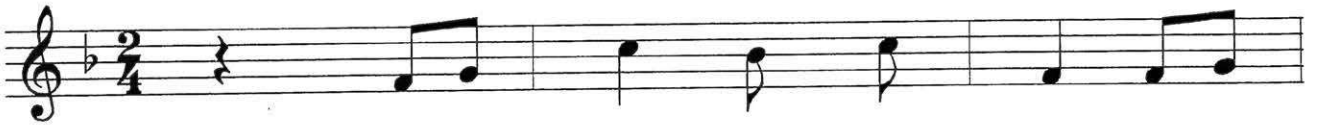

C.Tế: Lạy Chúa, là Chúa cả trời

đất, chúc tụng Chúa, đã rộng ban cho chúng

con bánh này, là hoa mầu ruộng đất, và công

lao của con người. Chúng con dâng lên

Chúa, để trở nên bánh trường sinh cho chúng con.

Cg.đoàn: Chúc tụng Thiên Chúa đến muôn đời.

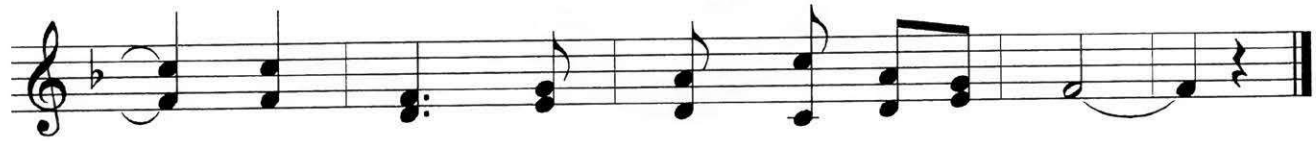

Chúc tụng Thiên Chúa đến muôn đời.

C.Tế: Lạy Chúa là Chúa Cả trời đất, chúc tụng

Chúa, đã rộng ban cho chúng con rượu này,

là sản phẩm từ cây nho, và công lao của

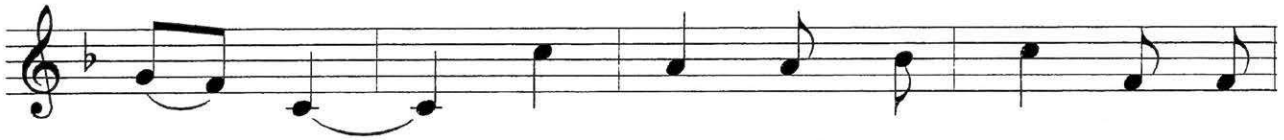

con người. Chúng con dâng lên Chúa, để trở

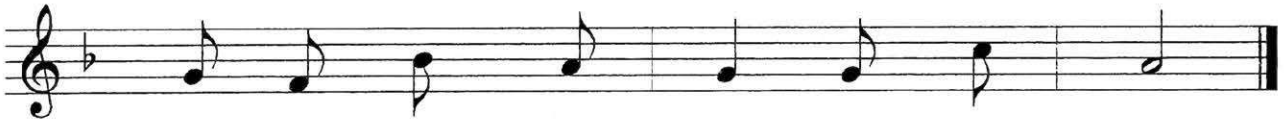

nên của uống thiêng liêng cho chúng con.

KHI DÂNG CỦA LỄ

Huy Hoàng

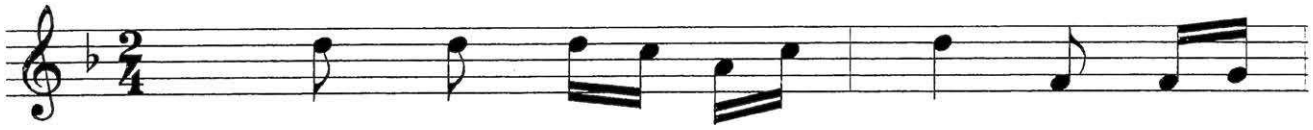

1. Khi con dâng của lễ, mà sực
2. Xin dâng lên tình yêu, đời trần

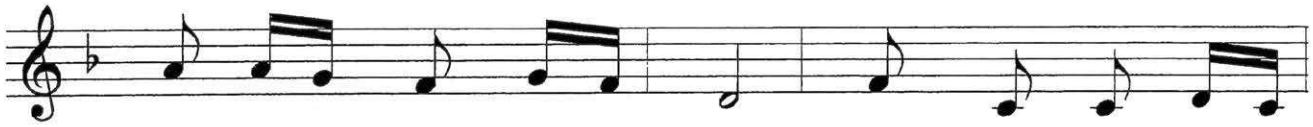

1. nhớ có chuyện bất hòa, hãy để của lễ
2. gian vất vả trăm chiều. Khấn cầu Ngài chúc

1. lại, mà đi làm hòa cùng anh em
2. lành, để giữa nhọc nhằn mà lòng tin

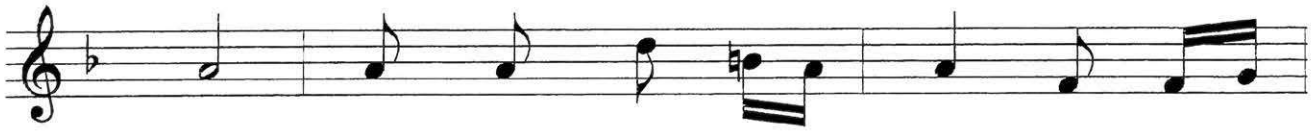

1. trước. Để của lễ con dâng, là của
2. kính. Dù cuộc sống lênh đênh, tựa thuyền

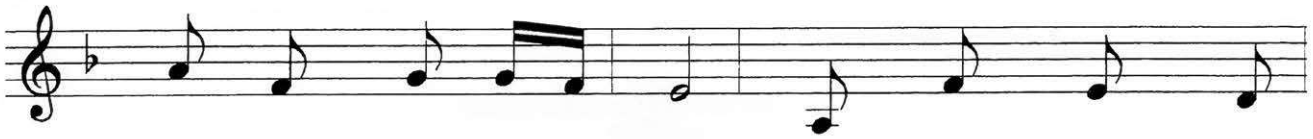

1. lễ tình yêu giao hòa. Được Chúa thương nhận
2. giữa biển không an bình, mà vững tin cậy

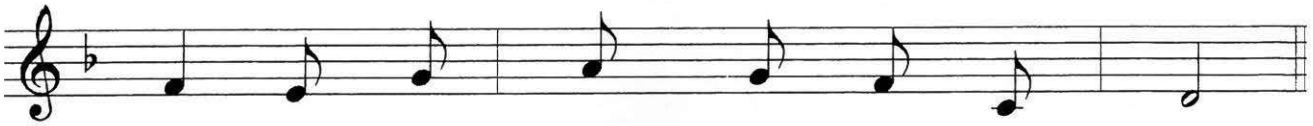

1. lấy, và ban xuống muôn ơn bình an.
2. mến, để dâng Chúa muôn lời ngợi khen.

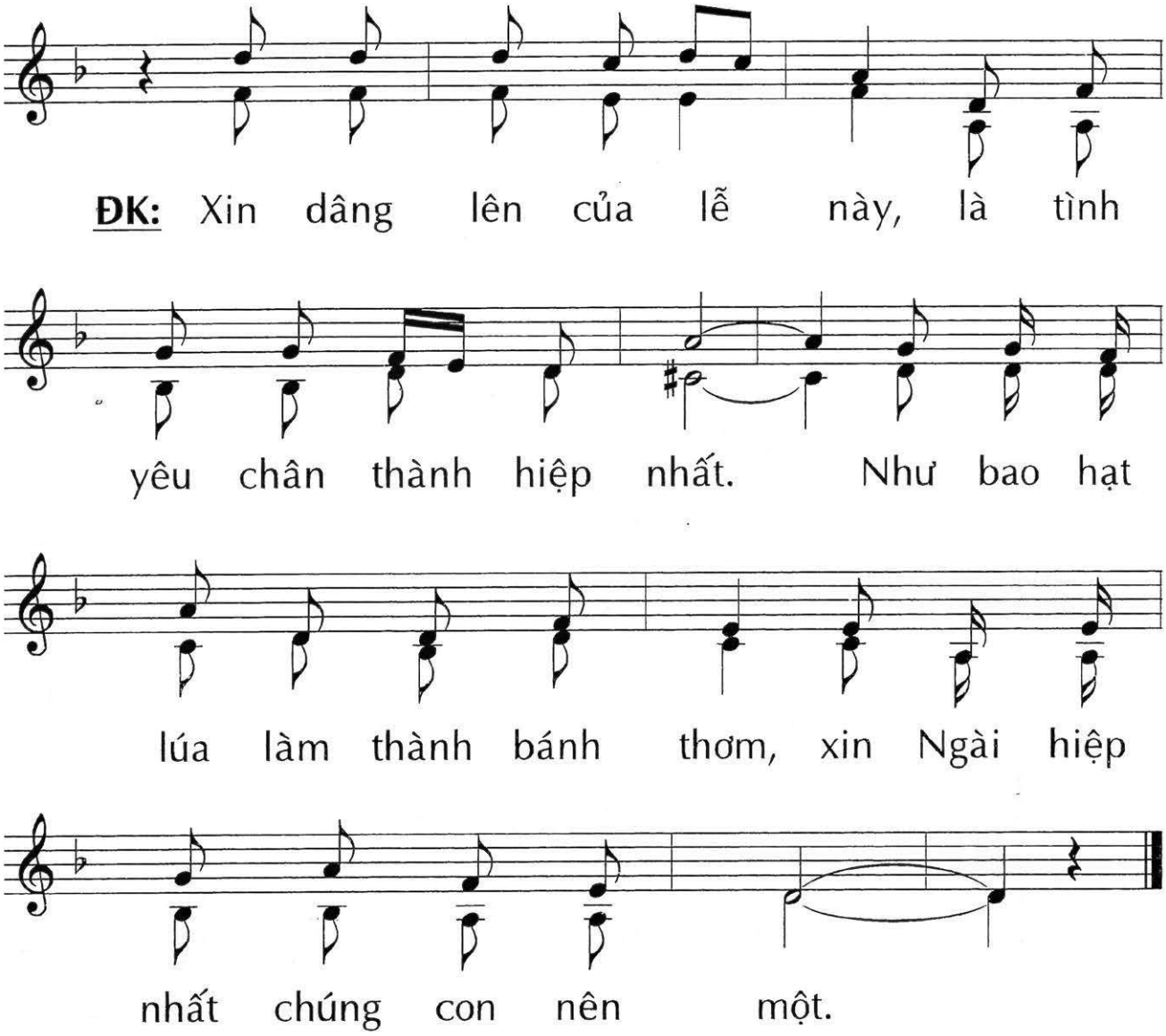
ĐK: Xin dâng lên của lễ này, là tình
yêu chân thành hiệp nhất. Như bao hạt
lúa làm thành bánh thơm, xin Ngài hiệp
nhất chúng con nên một.

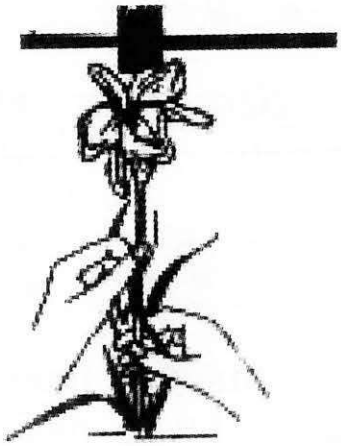

XIN DÂNG

Huy Hoàng

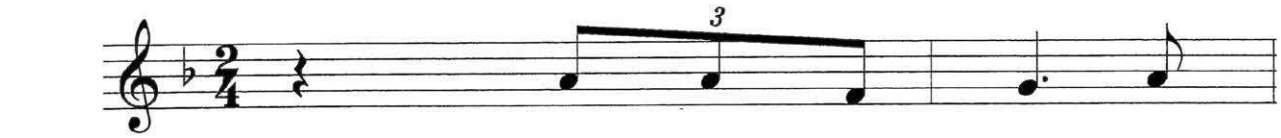

1. Bánh miến rượu nho góp
2. Kiếp sống trần gian có

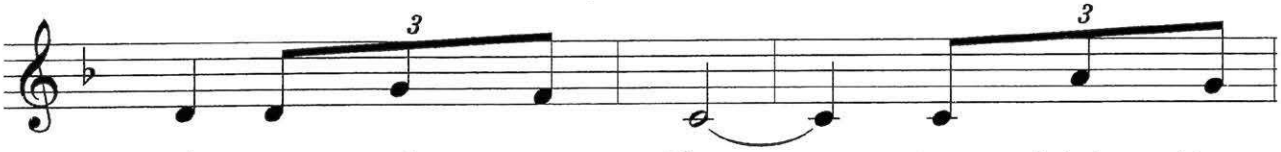

1. về từ khắp nương đồng cùng kính dâng
2. gì mà tiến dâng Ngài. Từng trắng đôi

1. Cha cuộc đời hôm sớm khổ công.
2. tay miệt mài sương gió nặng vai.

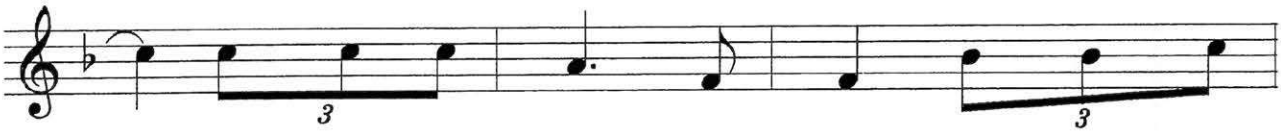

1. Lo âu trăm chiều phận người long đong muôn
2. Dâng con tim hồng từng nhịp nao nao mong

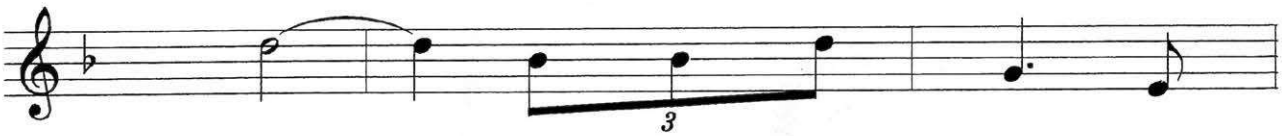

1. hướng. Xin Cha đoái nhận đêm
2. ước. Ơn thiêng của Ngài tuôn

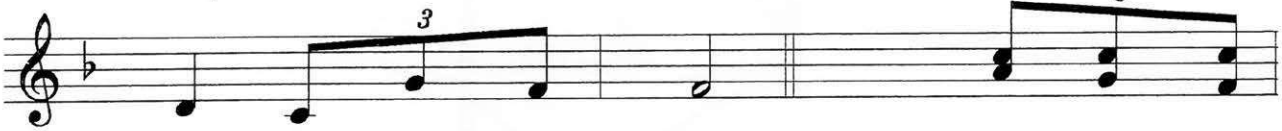

1. ngày dìu dắt yêu thương. **ĐK:** Con dâng lên
2. tràn phù giúp hôm mai.

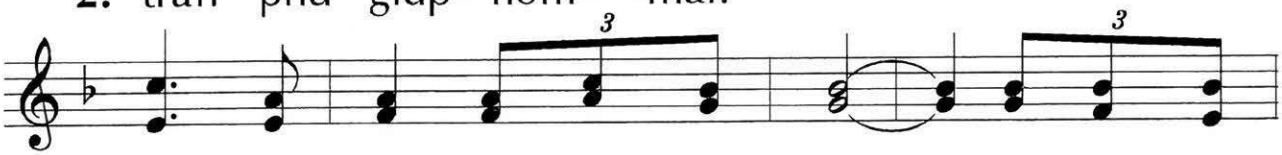

Cha cuộc đời còn lắm đam mê. Xin ơn trung

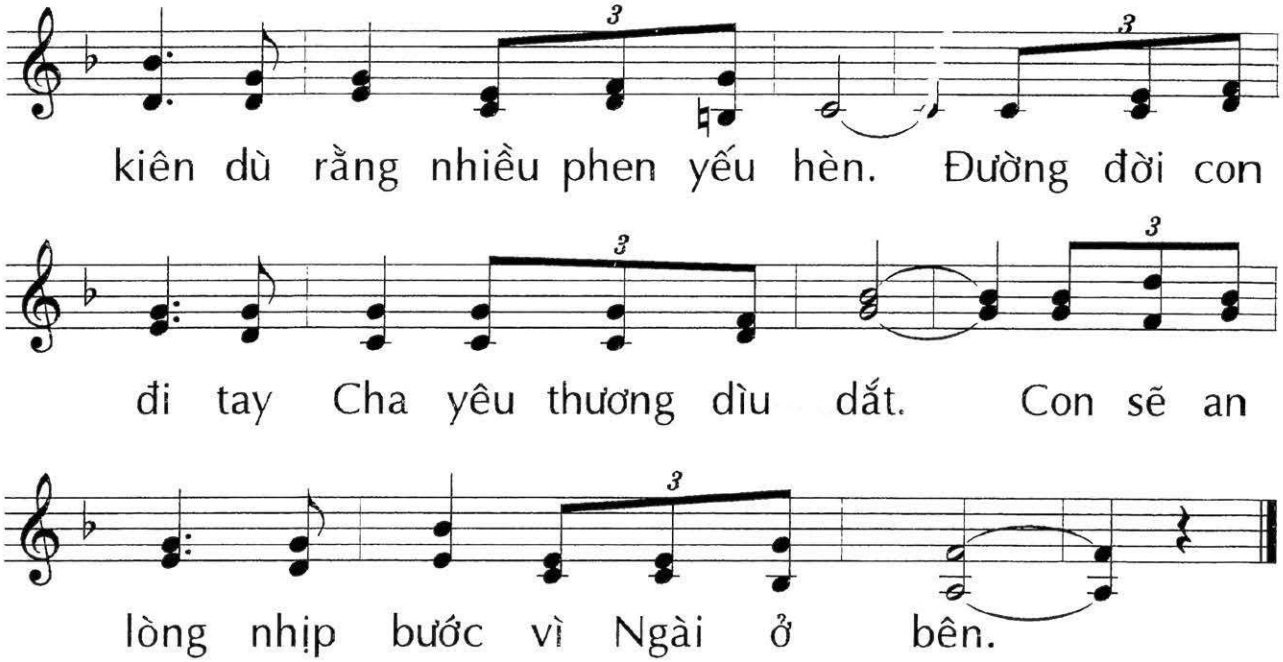
kiên dù rằng nhiều phen yếu hèn. Đường đời con
đi tay Cha yêu thương dìu dắt. Con sẽ an
lòng nhịp bước vì Ngài ở bên.

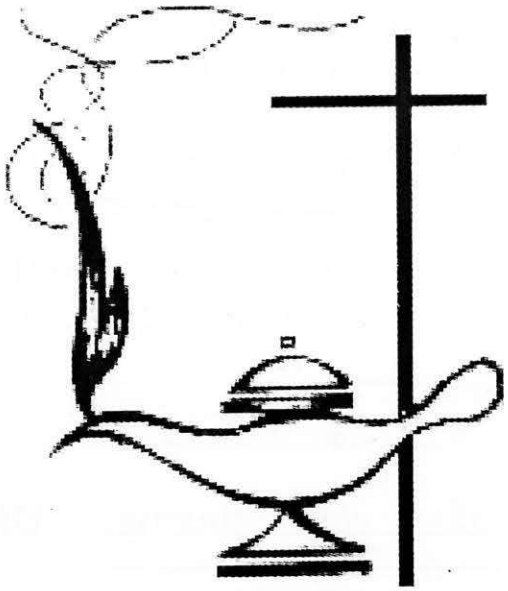

XIN DÂNG CHA

Huy Hoàng

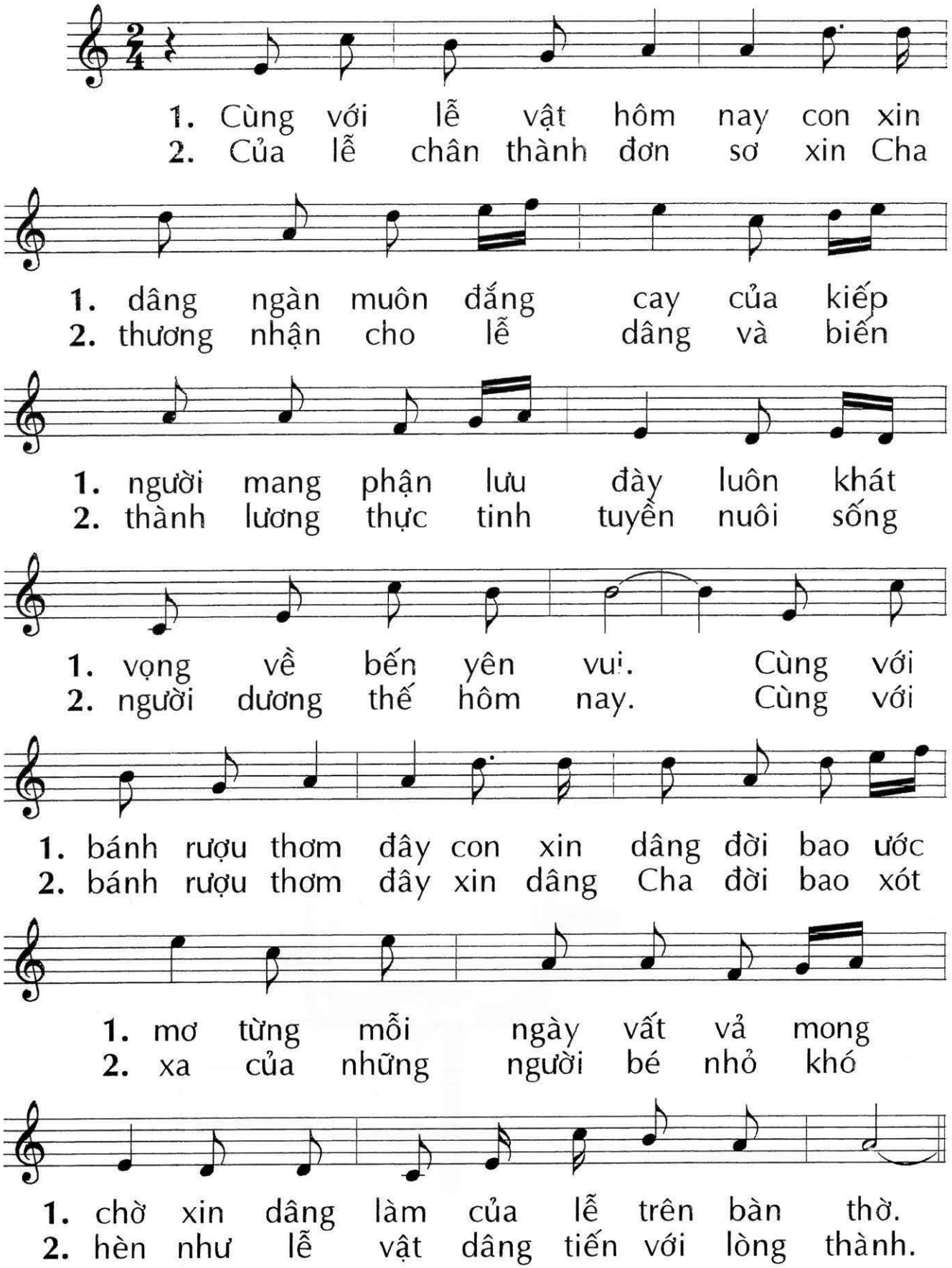

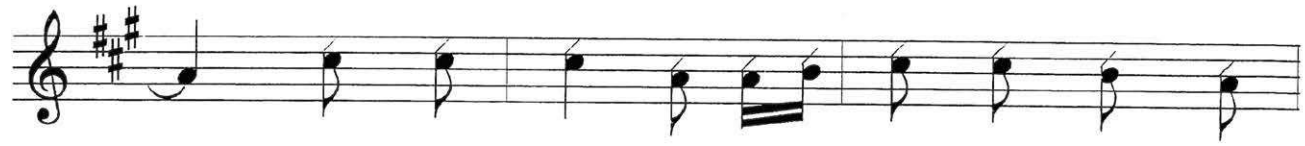

ĐK: Xin dâng Cha này đời con biết bao thăng

trầm trên hành trình về quê yêu dấu.

Xin dâng Cha mọi buồn vui cuộc đời nhân

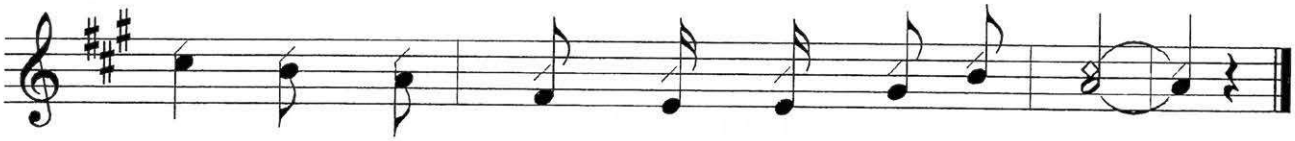

thế luôn trung thành một niềm tin sắt son.

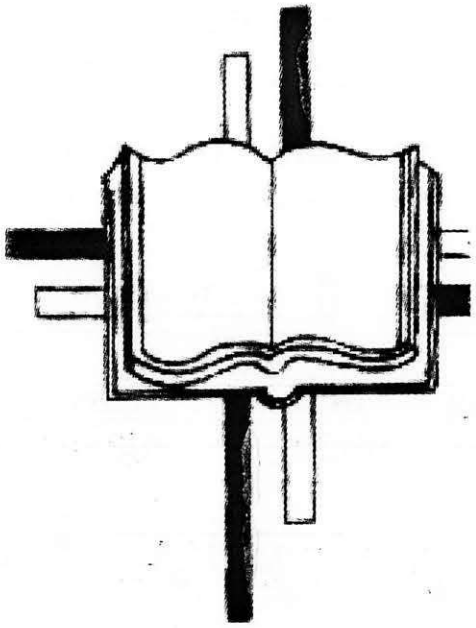

XIN DÂNG ĐỜI CON

Huy Hoàng

Chúa không muốn nhận không muốn nhận của lễ hy

sinh cũng không nhận của lễ đền bồi. Thì

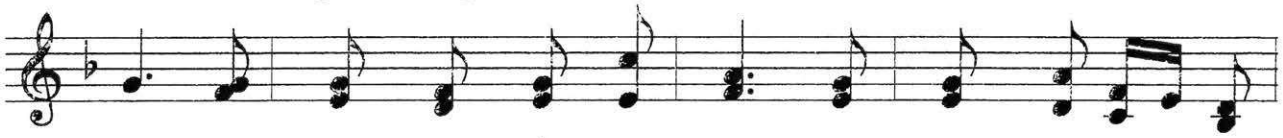

đây con dâng trọn hồn xác con, con dâng trót cả đời

con làm của lễ hiến dâng lên Ngài.

1. Đời nhân
2. Đời con
3. Này đây

1. thế con nào có chi để dâng Chúa như lễ tôn
2. sống bao là nổi trôi lời đoan hứa con đã dâng
3. bánh với rượu ngát hương, là công sức của hết người

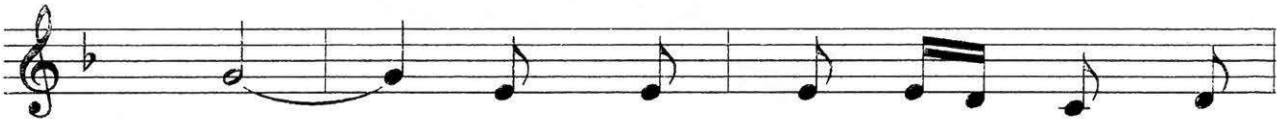

1. thờ. Con xin dâng tháng ngày trong
2. Ngài. Nhưng bao phen sức lực hao
3. trần. Xin dâng lên với lòng chân

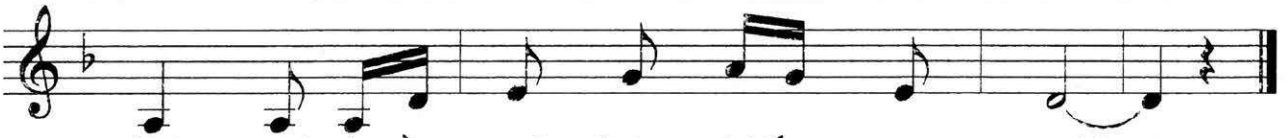

1. đời mọi buồn vui thân kiếp con người.
2. mòn và tình con dâng Chúa không tròn.
3. thành, làm của lễ dâng Chúa Nhân Lành.

CHÚA CHỊU CÁM DỖ

Huy Hoàng

Cảm hứng Mt 4, 1-11 CN 1 Chay A

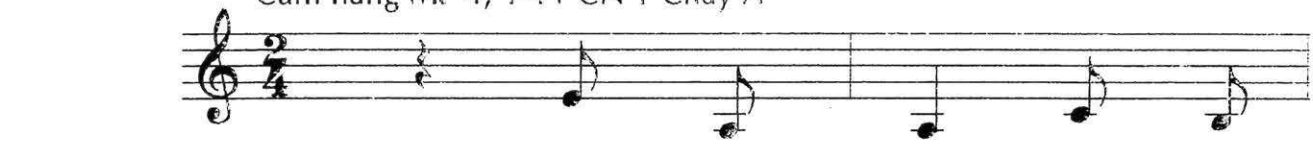

1. Mang phận người, Chúa cũng
2. Sống ở đời, con chỉ
3. Con nhiều lần ước mơ
4. Chúa là đường đưa con

1. chịu quỉ ma cám dỗ. Mang phận
2. tìm của ăn thức uống. Quên hồn
3. quyền lực nơi dương thế. Bán rẻ
4. vượt biển đời cám dỗ. Chúa dạy

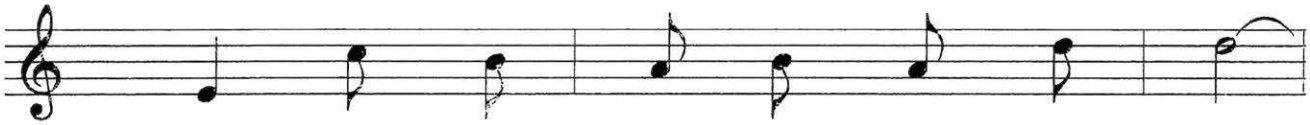

1. người, Chúa cũng cần áo mặc cơm ăn.
2. mình, cũng đang cần lương thực thiêng liêng.
3. hồn, đã không còn giữ lòng thanh trong,
4. con, hãy nương tựa nơi Ngài luôn luôn.

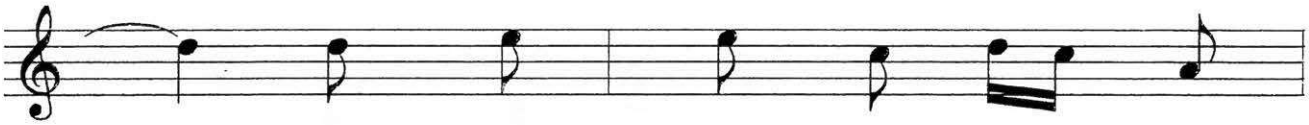

1. Nhưng Chúa biết từng phút cuộc
2. Quên tiếng Chúa ngày đêm mời
3. yêu mến thế trần vương tội
4. Bao cám dỗ còn mãi gọi

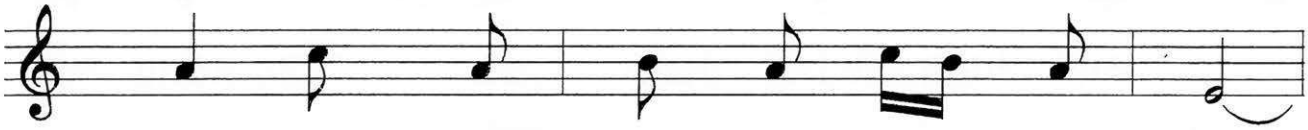

1. đời, hướng về Cha mà sống trên đời.
2. gọi, quên hạnh phúc sự sống trên trời.
3. lụy, khinh thường ơn trọng của Chúa Trời!
4. mời, vững niềm tin vào Chúa không rời.

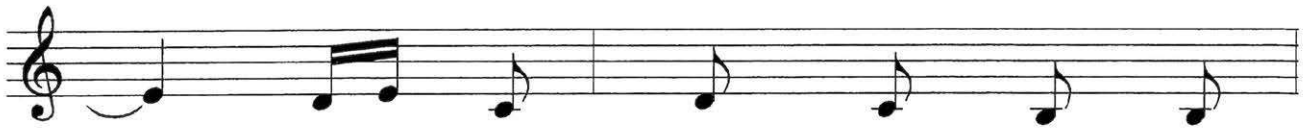

1. Mãi thủy chung nghĩa tình cùng
2. Chúa dạy con đừng vì của
3. Chúa chẳng mơ vương quyền trần
4. Chúa ở bên dắt dìu đời

1. Cha, mà vượt qua mưu chước kẻ thù.
2. ăn mà lại quên ơn phúc muôn đời.
3. thế, nguyện Ngài thương cứu thoát con cùng.
4. con, hồn tự do bay hướng lên trời.

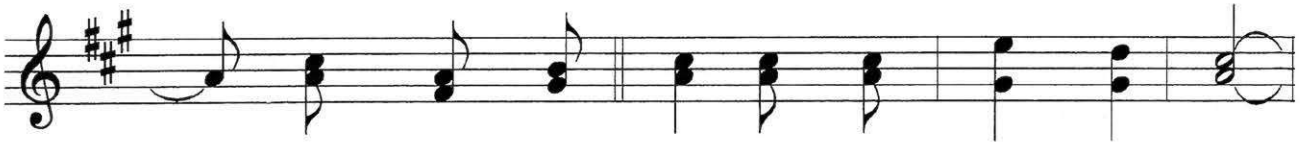

ĐK: Muôn ngàn lời ca tôn vinh Chúa Giê - su.

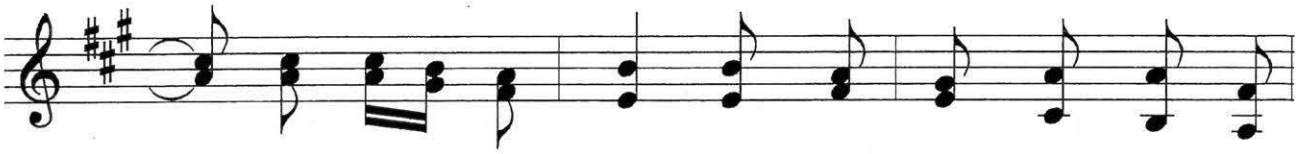

Chúa đến trần gian, cứu nhân loại thoát ách tử

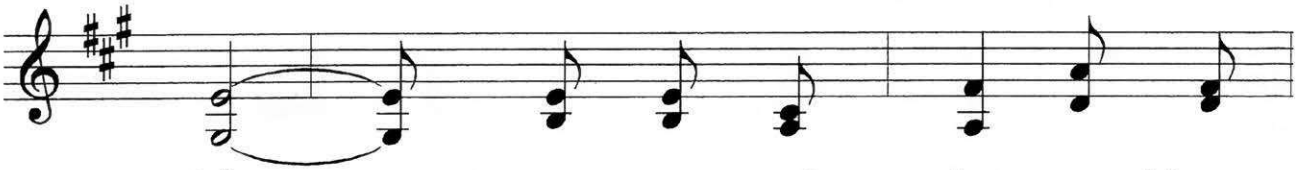

thần. Mưu mô quỉ dữ, sẽ không

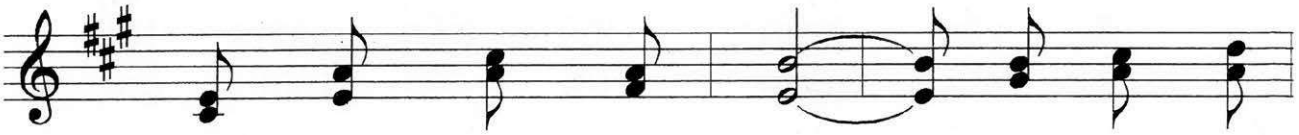

còn chiến thắng được con. Cậy trông nơi

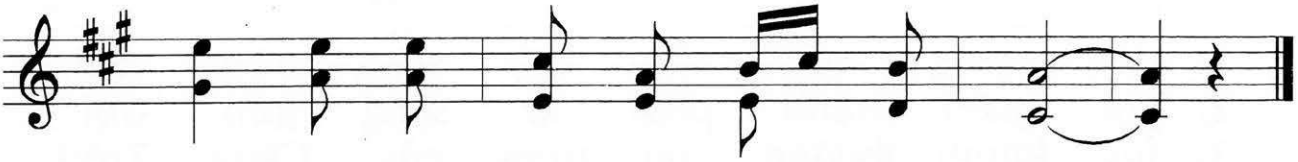

Chúa sẽ giúp con vượt hết mưu đời.

HÃY TRỞ VỀ SÁM HỐI

Huy Hoàng

Cảm hứng Mc 1, 12-15 CN 1 Chay B

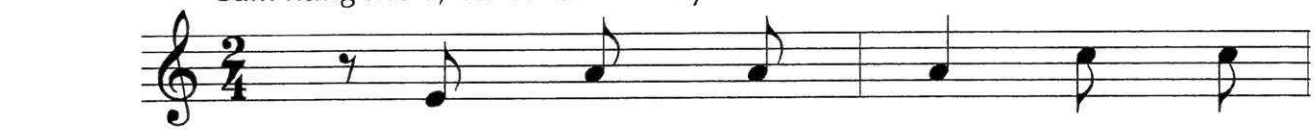

1. Vì yêu thương con, Chúa đã
2. Ngài mong cho con mỗi phút
3. Ngày xưa A - đam, đã lắng
4. Để nâng con lên, Chúa đã

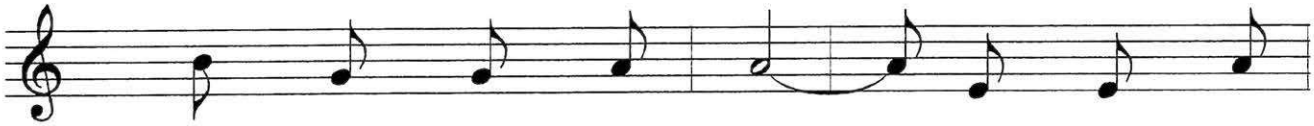

1. mang phận người như con. Ngài chịu phép
2. giây làm người hôm nay, tìm được lối
3. nghe lời ngọt sa - tan, mà đành chối
4. ban Lời Ngài cho con. Lời Ngài phán

1. rửa, vào hoang địa chịu Sa - tan cám
2. về, về với trời là quê hương yêu
3. từ lời Chúa dạy, lời yêu thương hạnh
4. truyền, là sức mạnh, là đèn soi con

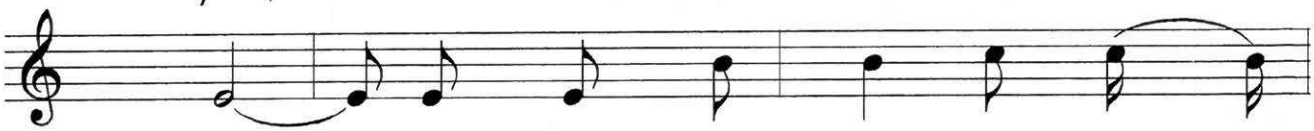

1. dỗ. Ngài chịu hy sinh, sống giữa muôn
2. dấu. Dù đường con đi, có muôn
3. phúc. Lời Ngài không nghe, sẽ bước
4. bước. Ngài dạy khuyên con, hãy thức

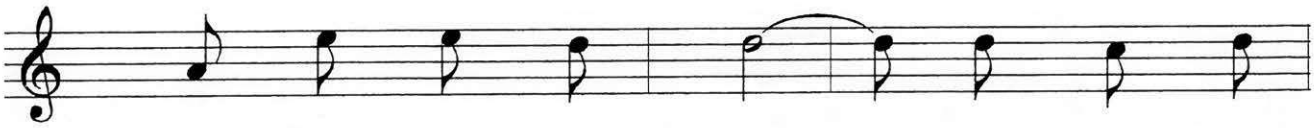

1. loài dã thú chung quanh. Muôn vì thiên
2. ngàn sóng gió, gian nguy. Tin tưởng nơi
3. vào bóng tối u mê! Khi hồn xa
4. tỉnh giữ vững tin yêu. Theo Ngài chiến

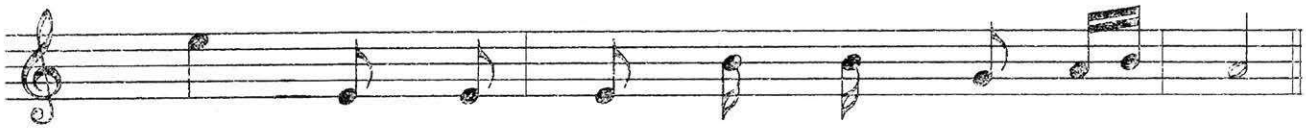

1. sứ hầu hạ Ngài, Đấng cứu độ thế gian.
2. Chúa hằng phù trợ cứu giúp khỏi ngã thua.
3. Chúa, đường về trời mãi mãi chẳng đến nơi.
4. đấu, để làm trọn Ý Chúa đà phó giao.

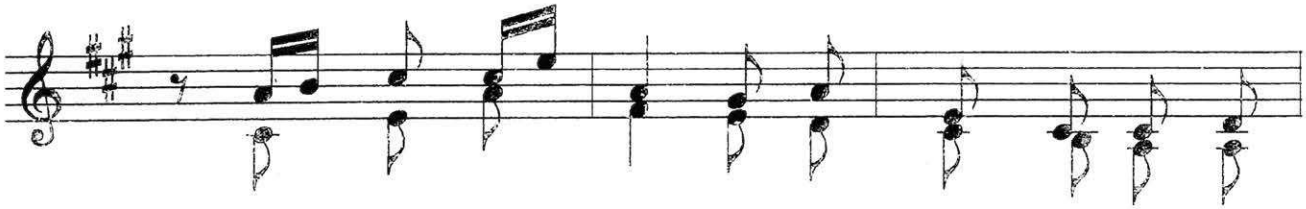

ĐK: Ngài lên tiếng gọi, gọi con người trở về với

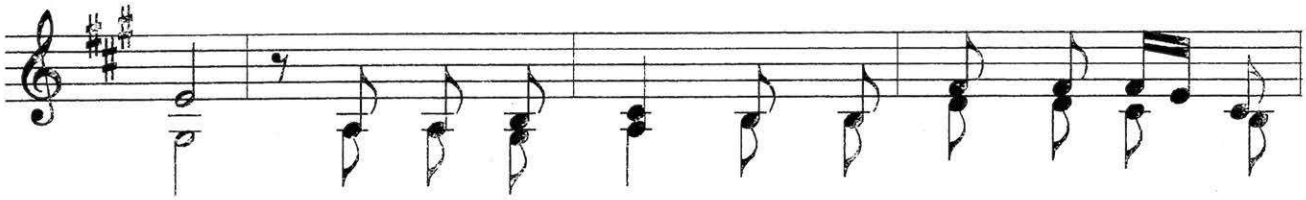

Chúa. Thời kỳ đã mãn, triều đại Chúa đã đến gần

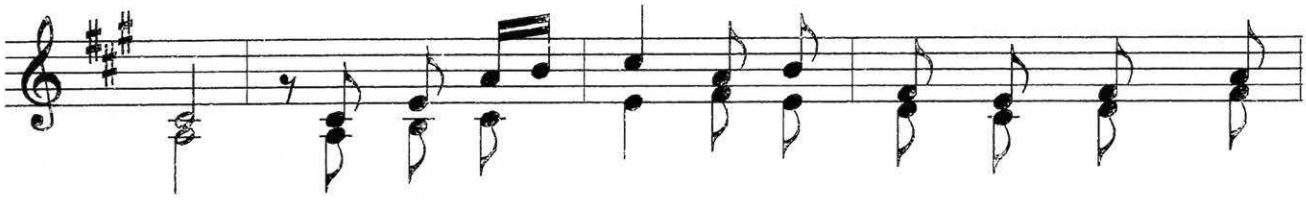

rồi. Trở về sám hối, và tin vào lời Ngài truyền

ban. Hồn hướng về trời, về với

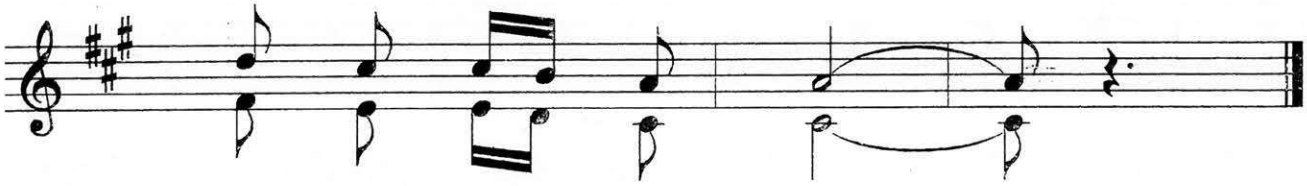

Chúa yêu thương loài người.

CHÚA CHỊU CÁM DỖ 2

Huy Hoàng

Cảm hứng Lc 4, 1-13 CN 1 Chay C

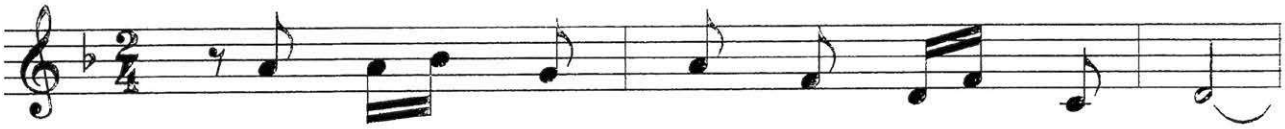

1. Chúa đến trần gian chia sẻ phận người,
2. Chúa biết phận con vương vấn trần đời,
3. Kiên vững lòng tin, con chẳng sợ gì,
4. Cơm bánh trần gian, cho dẫu thật cần,
5. Cám dỗ dìm con trong bã phù hoa,
6. Mưu chước quỉ ma, con phải đề phòng.

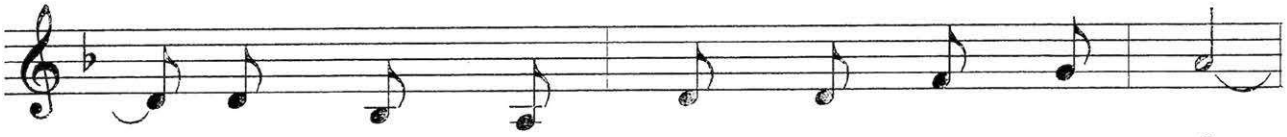

1. vất vả ngược xuôi, chịu bao cám dỗ.
2. dễ lầm lạc theo quỉ ma cám dỗ.
3. dẫu cho hiểm nguy, biển đời bão tố.
4. nhưng vì là người còn cần Lời Chúa.
5. sớm nở chiều tàn phù hoa nhân thế.
6. Vâng phục quyền Ngài đừng nên thách thức.

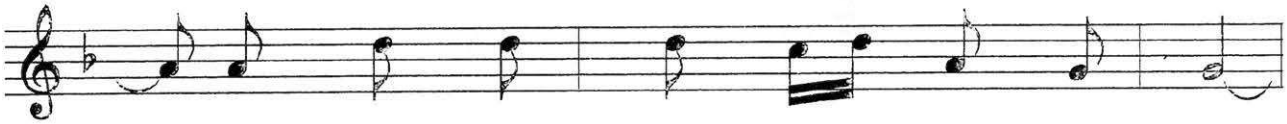

1. Chịu bao đau thương giữa cuộc đời này,
2. Ngài nêu cao gương thắng vượt tà thần,
3. Vì bên con luôn có Ngài phù trì,
4. Vì con hôm nay sống đời làm người,
5. Giàu sang vinh quang, chớ quì thờ lạy.
6. Ngài luôn khôn ngoan sắp đặt tuyệt vời.

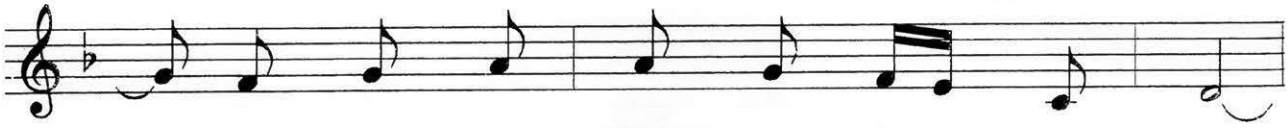

1. Ngài nên núi đá cho con tựa nương.
2. và luôn hiếu nghĩa với Cha Toàn Năng.
3. dìu con vững bước trên đường về quê.
4. ngày mai sẽ sống trong quê trời vui.
5. Chỉ duy có Chúa con thờ phượng thôi.
6. Ngày đêm phó thác cho Ngài trọn đời.

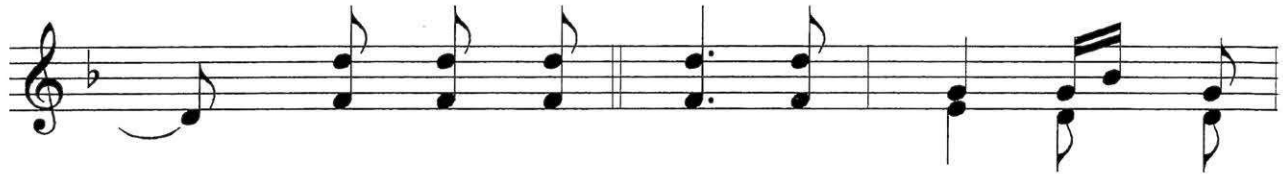

ĐK: Xin ban cho con sức mạnh của niềm

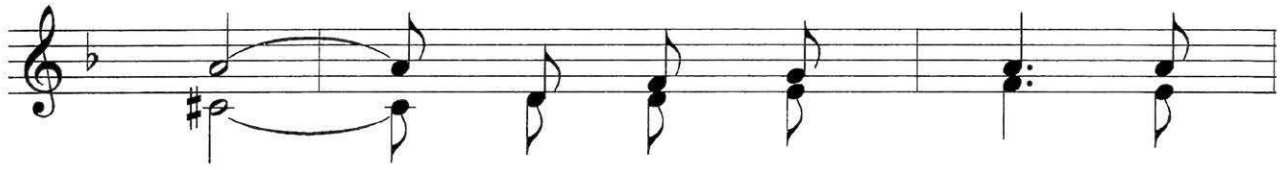

tin, để con chiến đấu, thắng

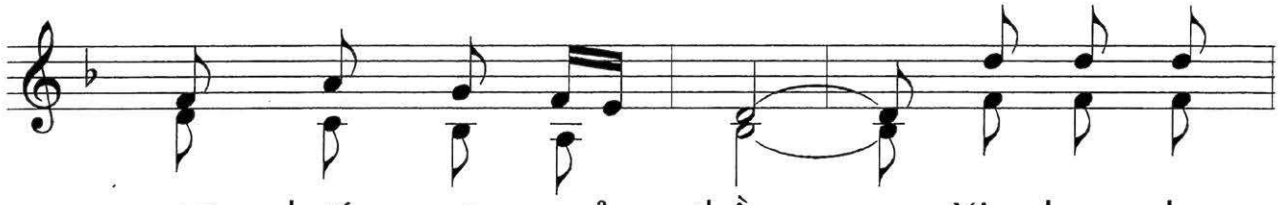

vượt chước mưu quỉ thần. Xin ban cho

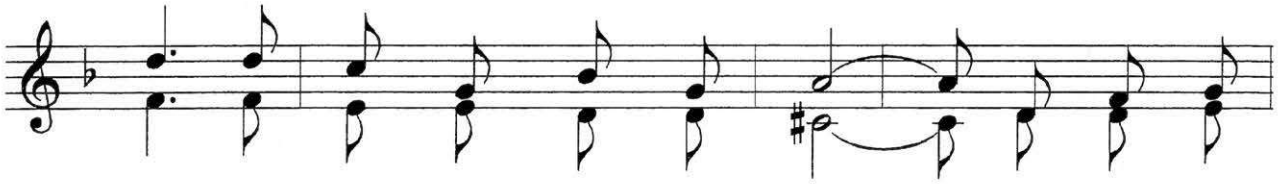

con trái tim nồng cháy tình yêu, để con yêu

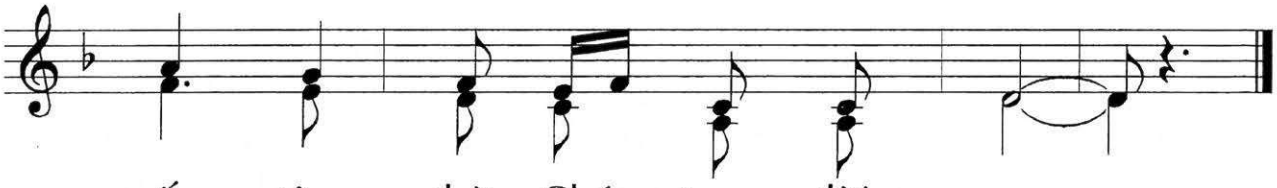

mến, tôn thờ Chúa trọn đời con.

CHÚA ĐẾN BẤT NGỜ

Huy Hoàng

Cảm hứng Mt 24, 37-44 CN 1 Vọng A

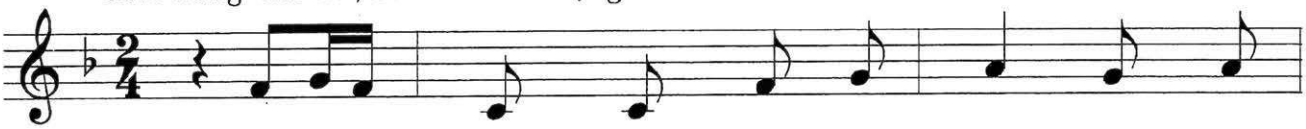

1. Thiên hạ từng ngày lo lắng việc ăn
2. Bao chuyện đời ta đã thấy, thì ghi
3. Phút mà chẳng ai nghĩ tới, thì Thiên
4. Biết rằng đời này sẽ hết, mà không

1. uống dựng vợ gả chồng. Mà không
2. nhớ đừng để quá muộn. Đời như
3. Chúa gọi mời ta về. Chẳng ai
4. nghĩ về ngày cuối đời, là con

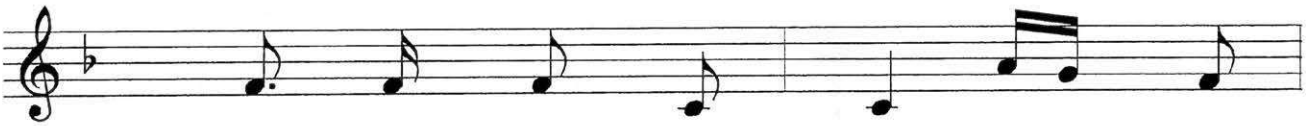

1. hay tai ương gần kề, cơn hồng
2. hoa ban mai đẹp màu, khi chiều
3. cho ta ra điều kiện, không được
4. đang đi trong lầm lạc, sống cuộc

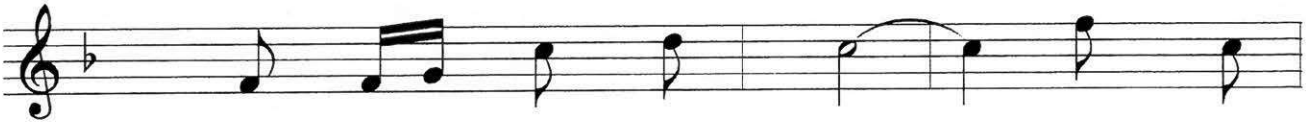

1. thủy chợt tới cuốn đi. Hai người
2. về tàn héo úa phai. Cố nhọc
3. quyền trì hoãn phút giây. Sống chỉ
4. đời chẳng ý nghĩa chi. Chúa dựng

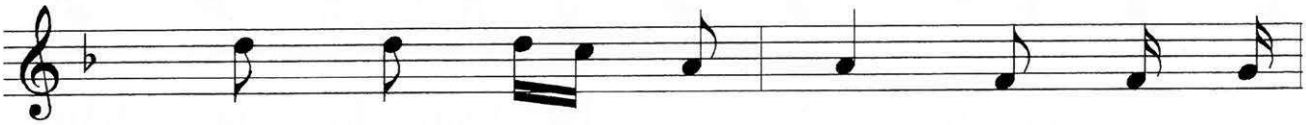

1. đang chung nhau làm ruộng, người bị để
2. công xây đắp cả đời, mà phận con
3. lo lưu tâm đời này, ngày về sẽ
4. nên ta bao diệu kỳ, và còn ban

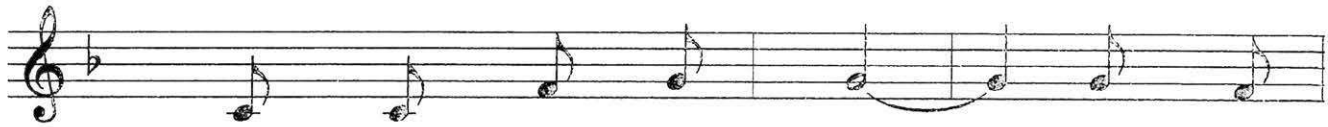

1. lại, người được đem đi. Hai người
2. người tựa làn mây thôi. Đêm ngày
3. là ngày đầy đau thương. Xin Ngài
4. tặng hồng ân vô biên. Ta hãy

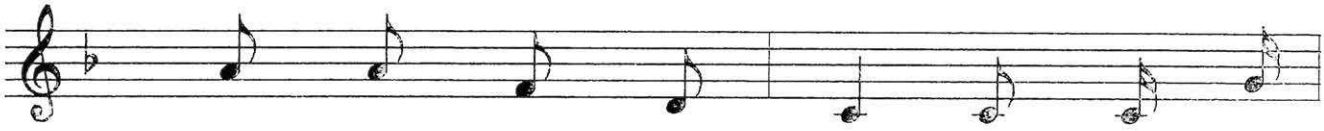

1. kéo cối xay làm bột, người được đem
2. cứ lắng lo chuyện đời, ngày giờ ra
3. giúp chúng con trên đời, ngày ngày lưu
4. sống xứng công ơn Ngài, việc lành lưu

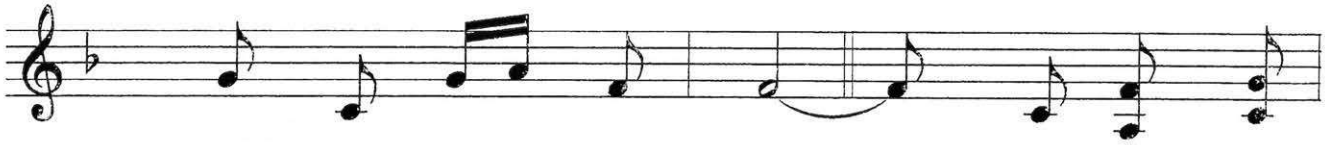

1. đi, kẻ phải ở lại. **ĐK:** Vì giờ Chúa
2. đi hỏi đã được gì?
3. tâm phần rỗi đời đời.
4. tâm điều dữ loại trừ.

đến thì rất bất ngờ. Hãy luôn sẵn sàng, chớ

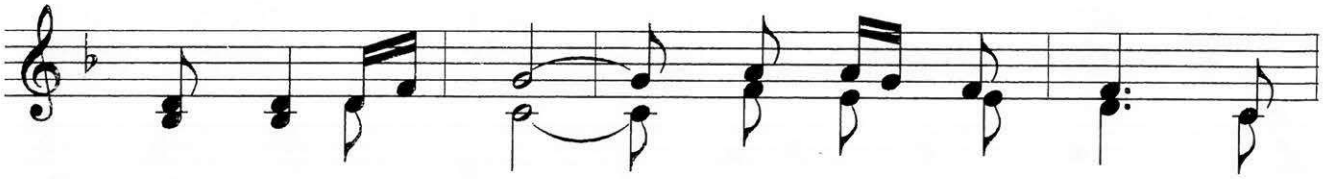

dại khờ ngủ mê. Lo toan đời này, chẳng

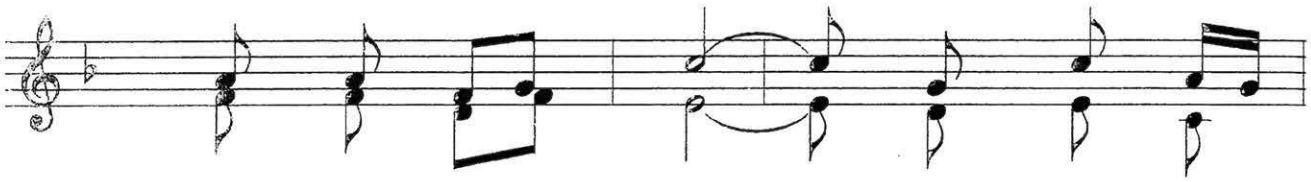

nghĩ đến ngày mai, giờ Chúa kêu

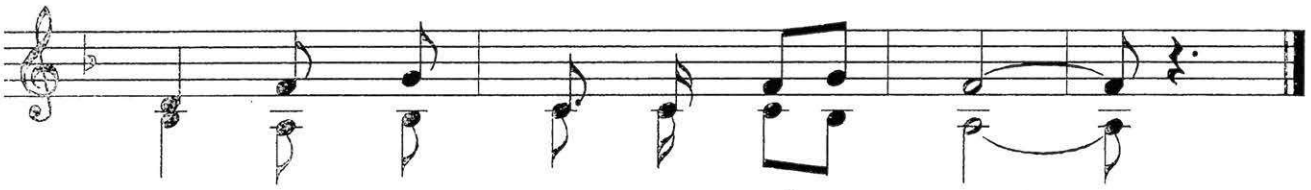

gọi, con giã từ đời trắng tay.

HÃY THỨC TỈNH

Huy Hoàng

Cảm hứng Mc 13, 33-37 CN 1Vọng B

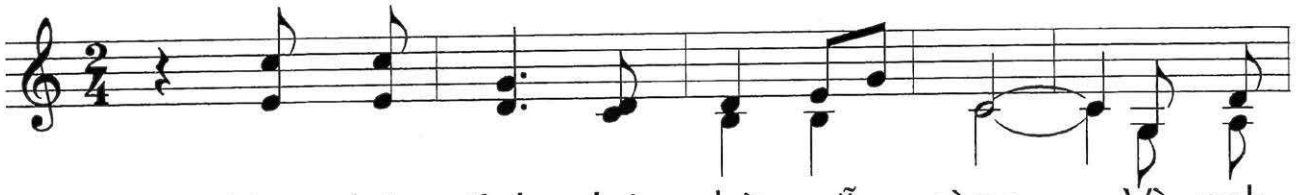

ĐK: Hãy thức tỉnh đợi chờ sẵn sàng. Vì anh

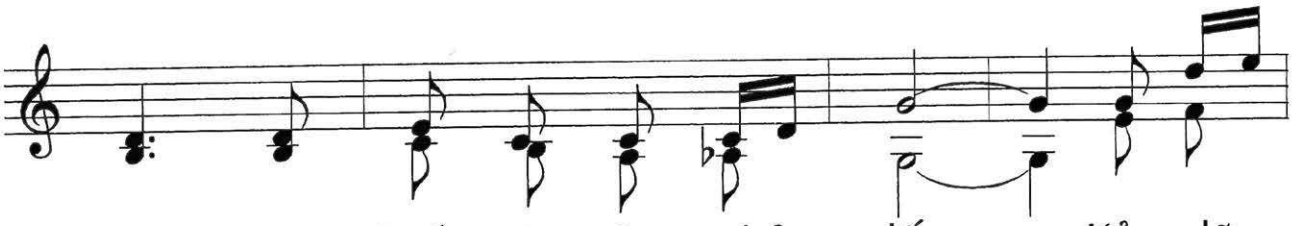

em không biết giờ nào chủ đến. Kẻo lỡ

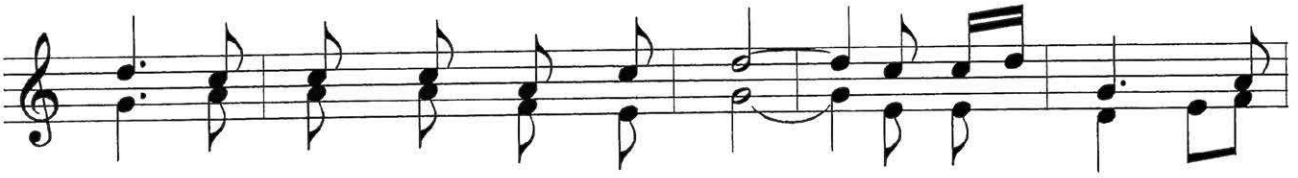

ra, khi anh em còn ngủ mê, thì bất ngờ, giữa

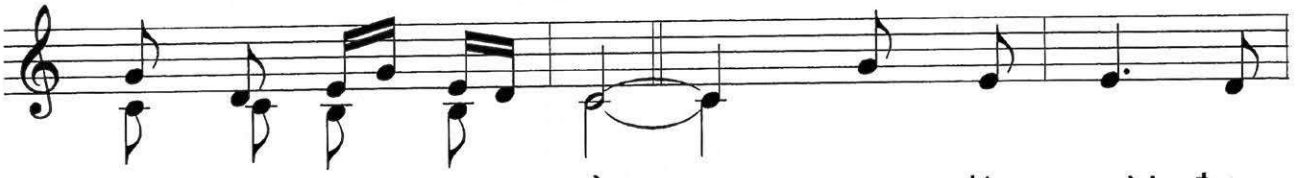

đêm chủ bước trở về.

1. Con là người được
2. Thức tỉnh là từng
3. Thức tỉnh là lòng
4. Thức tỉnh là từng

1. Chúa yêu thương tín nhiệm. Giao cửa
2. phút không quên sứ mạng. Con là
3. trí không theo thói đời. Sống khiêm
4. phút luôn ghi nhớ rằng: Mang kiếp

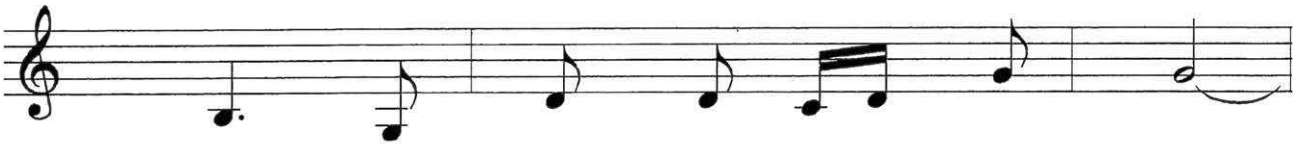

1. nhà, và giao công việc cho con.
2. người được sai đi vào dương gian,
3. nhường lòng không kiêu ngạo khoe khoang.
4. người là mang thân phận mong manh.

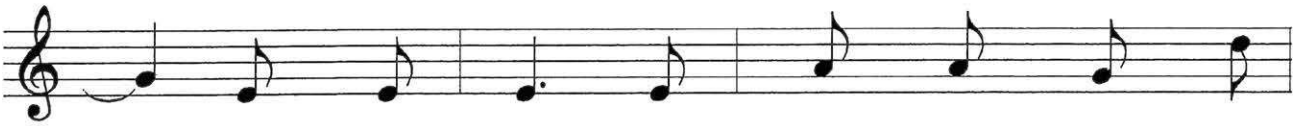

1. Ngài dặn dò, là hãy thức tỉnh luôn
2. để phục vụ và sống sứ mạng yêu
3. Nhận thực mình mỏng manh, thân phận hư
4. Mọi dự định, mọi ước muốn của nhân

1. luôn. Hãy chuyên cần với công
2. thương. Dẫu thập hình, vẫn trung
3. không. Sống an hòa, biết xây
4. sinh, Chúa chúc lành, những lao

1. việc của tôi tớ hiền.
2. thành thủy chung với Ngài.
3. dựng bình an giữa đời.
4. nhọc của ta mới thành.

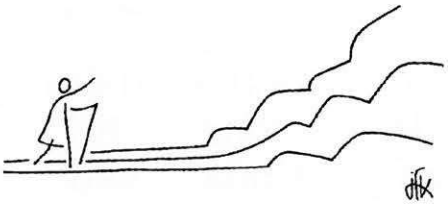

HÃY TỈNH THỨC CANH PHÒNG

Huy Hoàng

Cảm hứng Lc 21, 25-28.34-36 CN 1 Vọng C

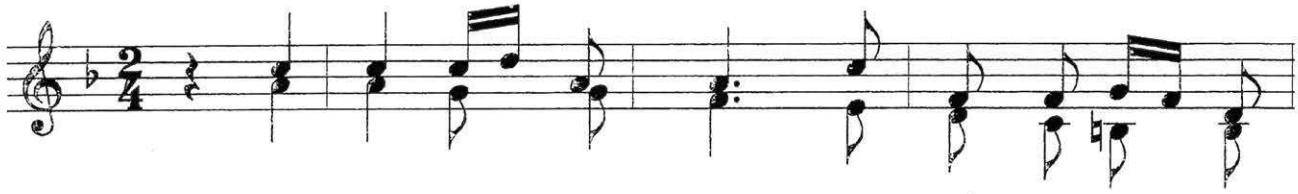

ĐK: Anh em phải đề phòng, chớ để mình ra nặng

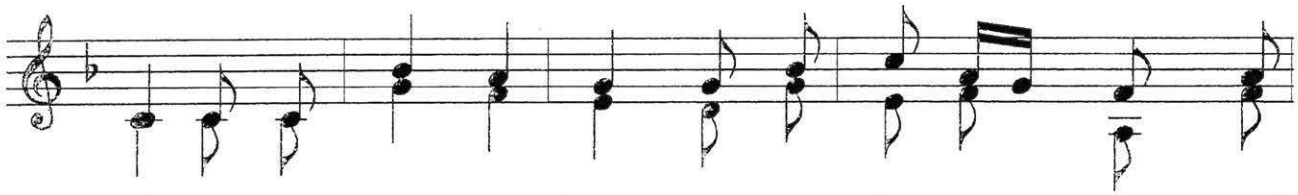

nề vì chè chén say sưa, hoặc lo lắng bao chuyện thế

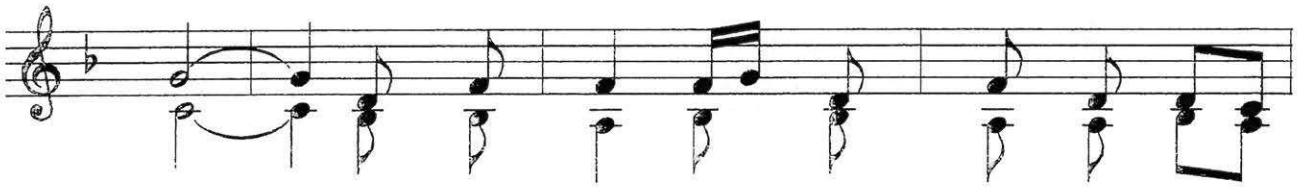

gian. Và anh em hãy tỉnh thức và cầu

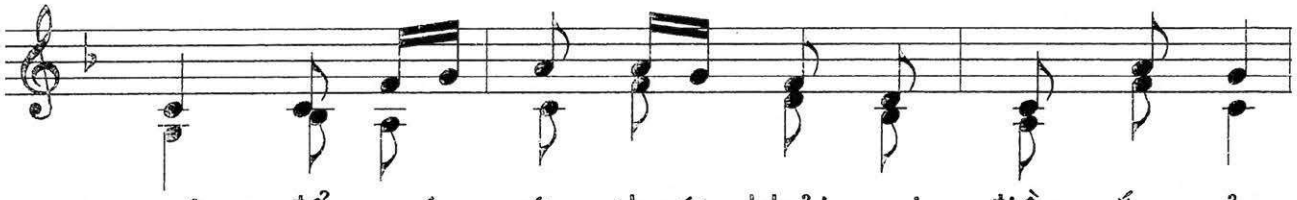

nguyện, để có sức thoát khỏi mọi điều sắp xảy

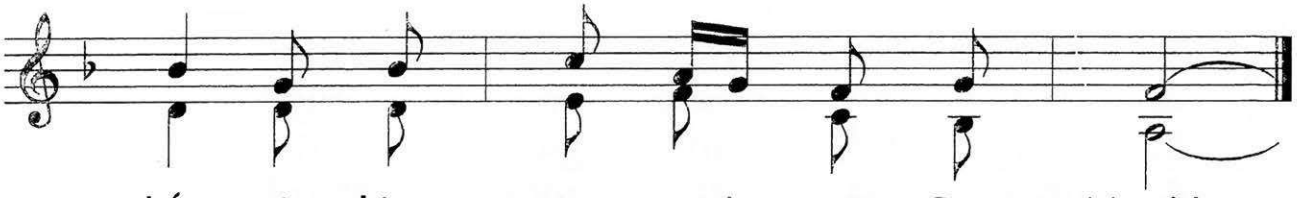

đến, và đứng vững trước mặt Con Người.

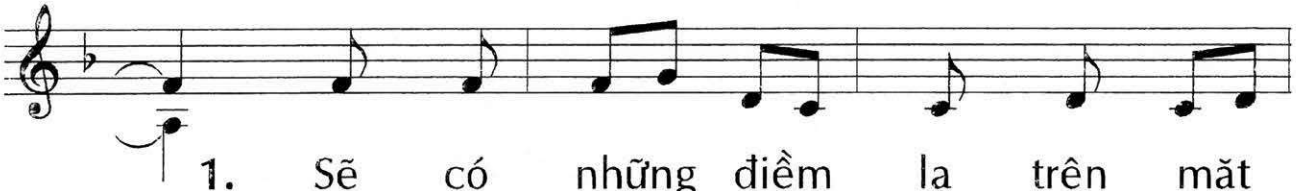

1. Sẽ có những điềm lạ trên mặt
2. Nếu đã sống tin thờ Chúa trọn
3. Sống mến Chúa yêu người theo lệnh
4. Không ai biết khi nào trong cuộc

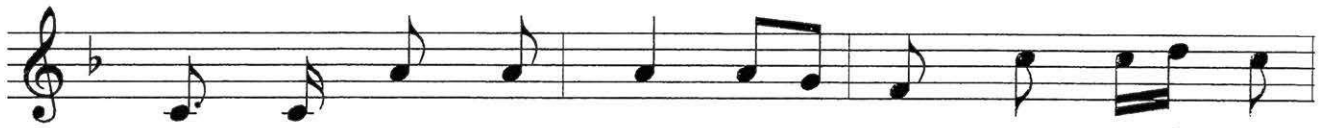

1. trời, và sẽ có những dấu lạ trên các trăng
2. đời, thì sẽ đứng vững lúc nhìn Chúa đến vinh
3. truyền, thì sẽ mãi mãi vững lòng không lắng lo
4. đời thì Chúa sẽ đến, đến gọi ta bước ra

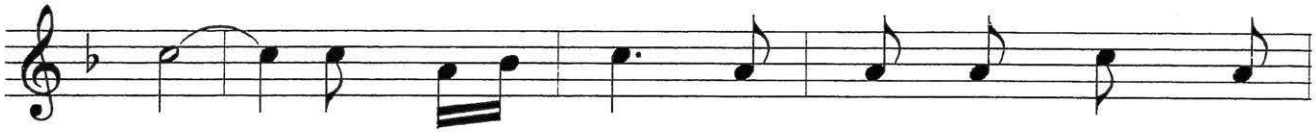

1. sao. Dưới mặt đất, muôn dân lo lắng hoang
2. quang. Dẫu người thế lo âu xao xuyến hoang
3. chi. Chúa ngự đến trao ban ân phúc cho
4. đi. Sống lành thánh, cho bao nguy khốn vây

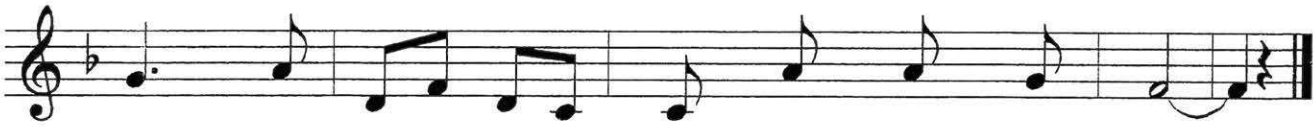

1. mang trước cảnh biển gầm, sóng gió thét gào.
2. mang, trước cảnh địa cầu biến mất không còn.
3. ai biết giữ trọn niềm tín thác nơi Ngài.
4. quanh, cũng chẳng lo gì, vẫn mãi an bình.

HÃY NGƯỚC NHÌN LÊN

Huy Hoàng

Cảm hứng Mt 17, 1-9 CN 2 Chay A

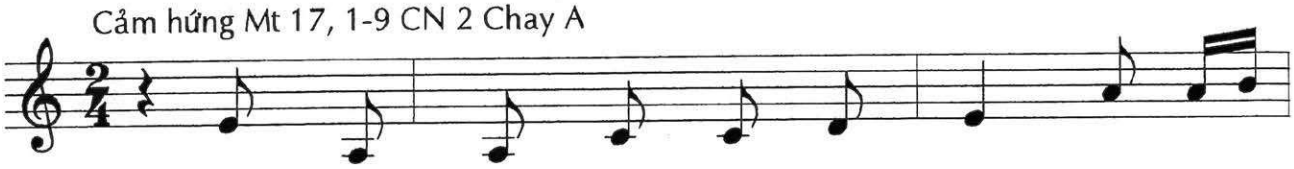

1. Con sợ rằng khi đi theo Chúa, con sẽ
2. Khi được nhìn dung nhan của Chúa, con muốn
3. "Đây là Người Con Ta yêu dấu", yêu thế
4. Chấp nhận đời tin yêu theo Chúa, không thể

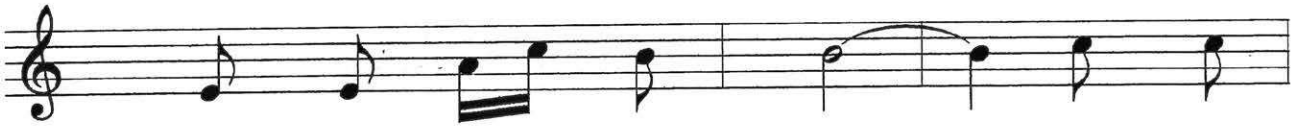

1. phải chịu những đau thương. Nên bao
2. được ở mãi nơi đây. Con mong
3. trần, Ngài đã hy sinh. Con nghe
4. nào lại tránh hy sinh. Con mong

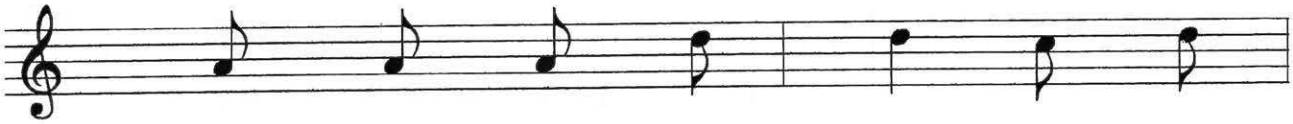

1. lần Ngài gọi con theo, mà chân
2. được đầy tràn ơn thiêng, mà không
3. Lời Ngài và tuân theo, thì con
4. được hưởng đời quang vinh, thì con

1. bước cứ sao ngại ngùng. Chúa quá
2. muốn bước theo chân Ngài. Con hãi
3. sẽ mãi không lầm lạc. Bao năm
4. hãy chấp nhận thập hình. Mỗi phút

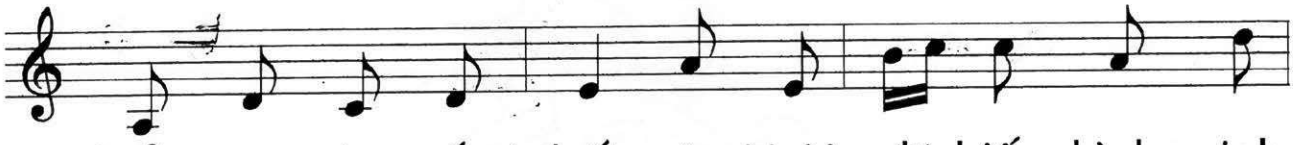

1. hiểu con còn yếu đuối, nên Ngài đã biến hình vinh
2. sợ khổ hình thập giá, nên Ngài đã hiến mình thay
3. dài nghe lời trần thế, con lạc lối giữa đời u
4. đời con ở bên Chúa, ma quỉ sẽ hết quyền trên

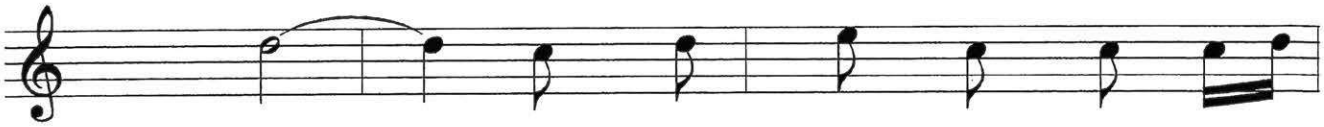

1. quang. Đường theo Chúa còn nhiều gian
2. con. Ngài đã sống một đời tôi
3. mê. Lời của Chúa từ trời vang
4. con. Đời con sẽ tràn đầy hy

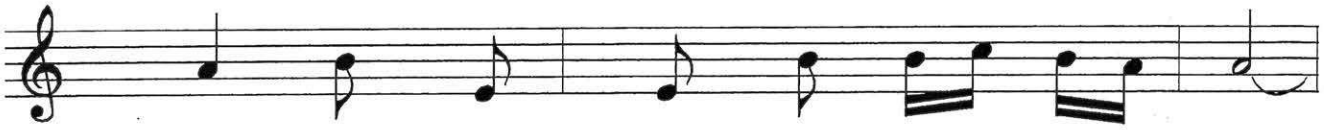

1. khổ, nhưng là đường đưa tới thiên đàng.
2. hiền, xin trọn đời theo Chúa trung kiên.
3. vọng, con nguyện để tâm trí lắng nghe.
4. vọng, theo Ngài là vinh phúc khôn cùng.

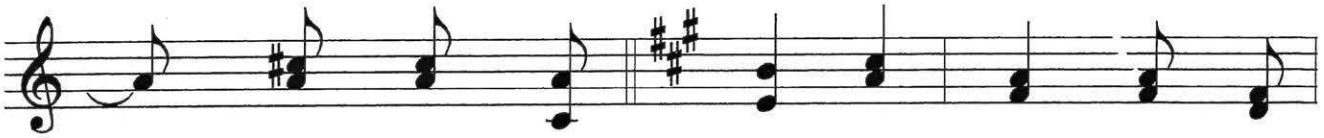

ĐK: Hãy ngước nhìn lên núi cao, hỡi muôn

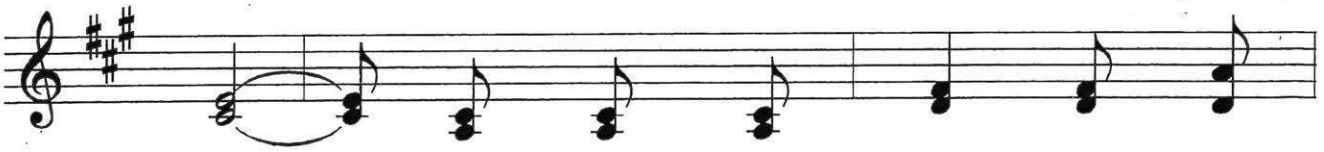

người. Để được nhìn ngắm con Chúa

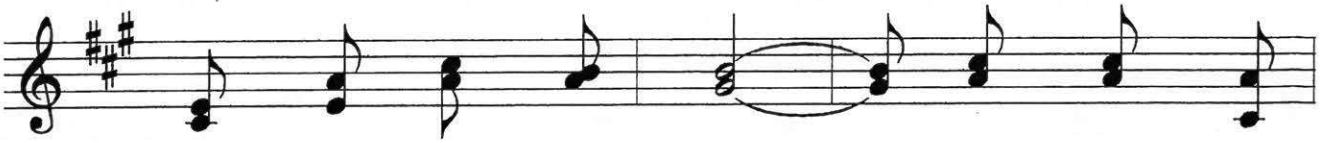

Trời trong ánh vinh quang. Hãy ngước nhìn

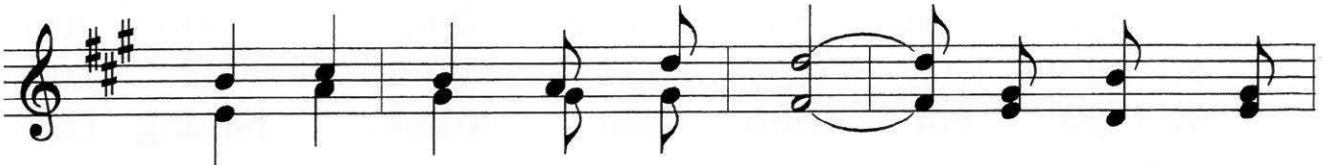

lên núi cao ngập ánh sáng. Và quyết theo

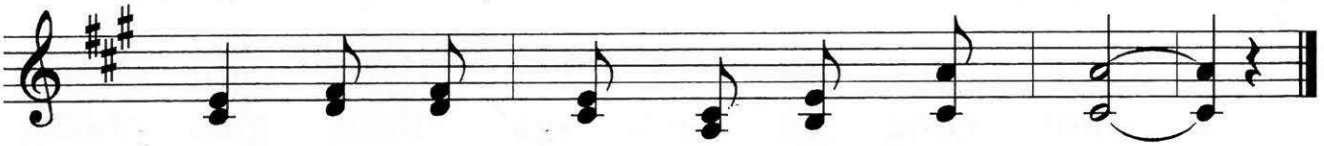

Ngài dẫu trên đường còn đầy chông gai.

HÃY NGHE LỜI CHÚA

Huy Hoàng

Cảm hứng Mc 9,2-10. CN 2 Chay B

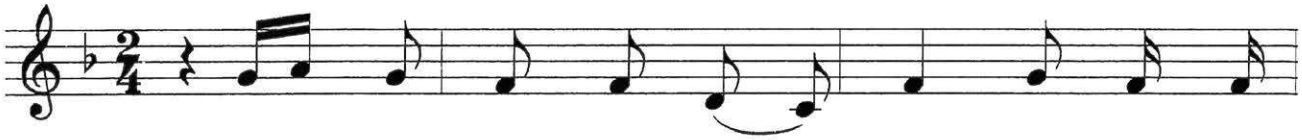

1. Đã bao lần con được nghe, nghe lời trần
2. Đã bao lần con ngồi nghe, nghe lời bàn
3. Những phút giây con lặng suy, nghe lời thầm
4. Ước mơ con luôn được ở bên, bên Ngài hạnh

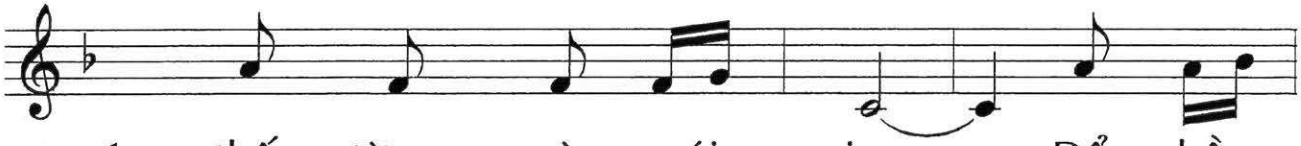

1. thế từng ngày xúi giục. Để hồn
2. tán chuyện người xóm giềng. Và miệng
3. trách từ hồn thức dậy. Lời người
4. phúc của giờ biến hình. Được nhìn

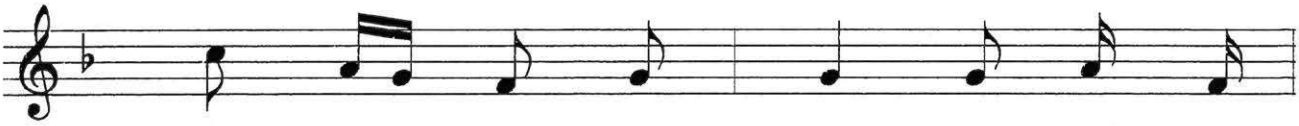

1. trí rơi vào cơn mê, con đã chạy
2. đã thêm lời không hay, con nói người
3. thế mang đầy tai ương, đưa trí người
4. ngắm Chúa đầy quang vinh, vui sống bình

1. theo tiếng của trần thế. Nghe bao
2. nghe những lời chẳng đáng. Cam tâm
3. nghe mất đường lạc hướng. Sao con
4. an với triều thần thánh. Nhưng con

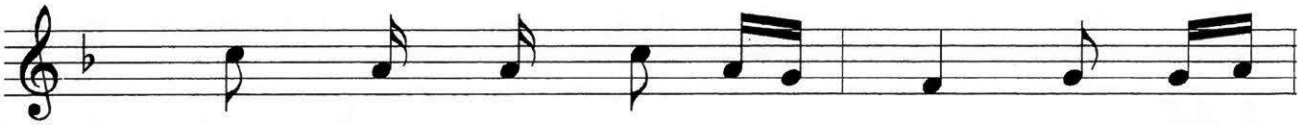

1. lời làm hồn trí náo động, nghe những
2. làm cộng sự viên quỉ thần, gieo những
3. thường tìm nhiều cách bao biện cho những
4. đường để được sống vinh hạnh, theo Chúa

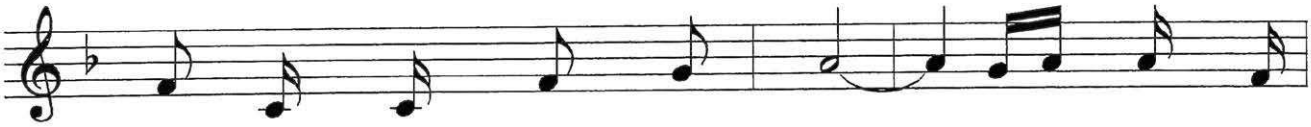

1. lời làm hồn thêm hoang vắng. Sống giữa trần
2. điều làm người ta chia rẽ. Vẫn nghĩ là
3. lần lạc đường sai chân bước! Tiếng nói trần
4. mà phục vụ không toan tính. Dẫu sẽ chịu

1. gian bóng tối phủ đầy, xin Ngài dạy
2. con mến Chúa thật lòng, khi tình Ngài
3. gian níu kéo nặng hồn, không còn tự
4. bao khốn khó thập hình, nhưng là đường

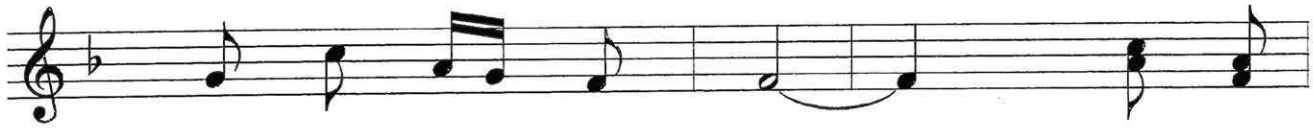

1. con biết nghe lời Ngài. **ĐK:** "Đây là
2. xa cách con ngàn trùng.
3. do cất cao nhẹ nhàng!
4. đi Chúa luôn đồng hành.

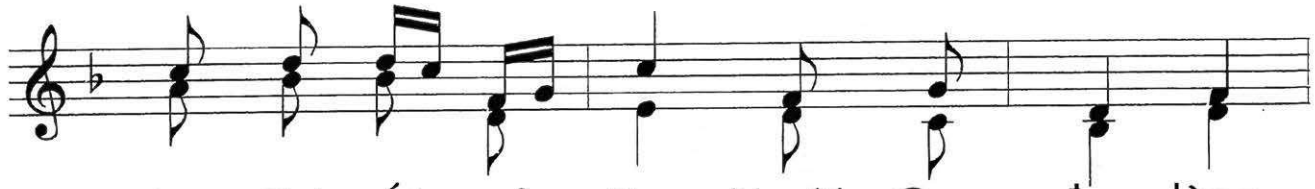

Con Chí Ái của Ta, Người Con đẹp lòng

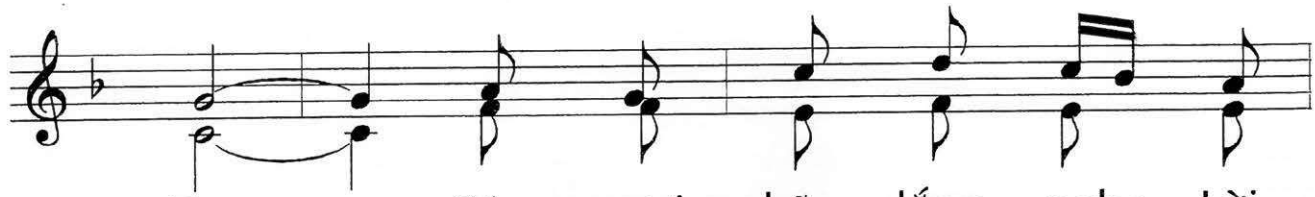

Ta. Các ngươi hãy lắng nghe Lời

Người", Lời đưa tới chân lý ngàn đời.

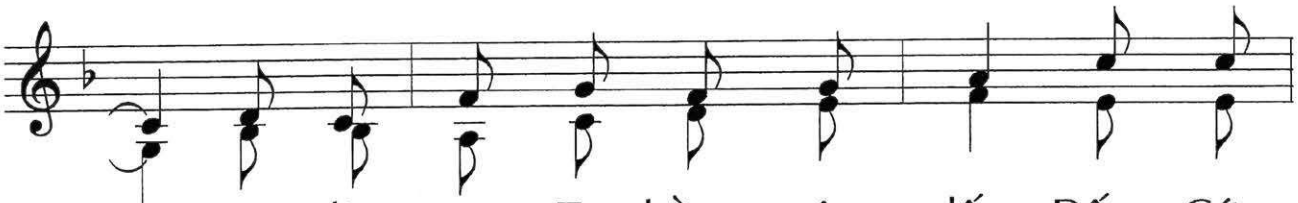

Đây là con Ta hằng yêu dấu, Đấng Cứu

Độ trần gian. Các ngươi hãy lắng nghe Lời

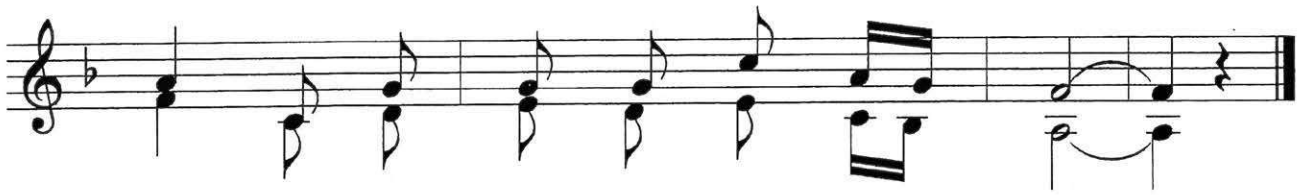

Người, Lời trao ban sự sống muôn đời.

CHÚA BIẾN HÌNH

Huy Hoàng

Cảm hứng Lc 9, 28-36 CN 2 Chay C

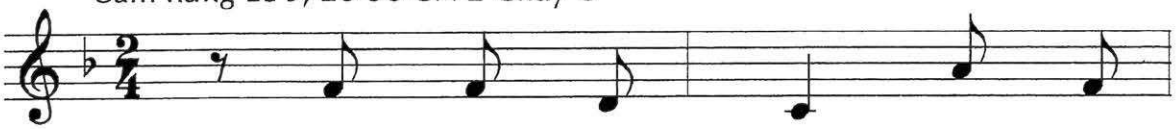

1. Đang khi cầu nguyện, dung mạo
2. Ai mong một ngày sẽ được
3. Con không cầu nguyện, thân phận
4. Khi con cầu ngyện, sẽ nhận

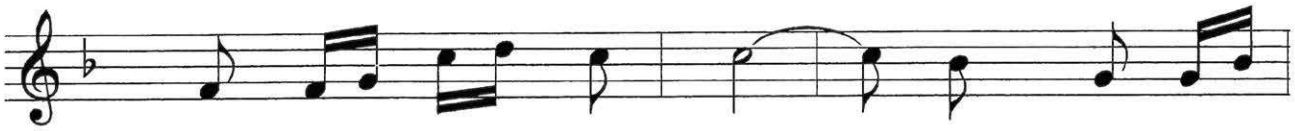

1. Ngài tỏa sáng vinh quang. Y phục trở
2. hưởng hạnh phúc an vui, hãy vào thế
3. người nhỏ bé mong manh, không được sức
4. được mạch suối khôn ngoan. Chúa đổ phúc

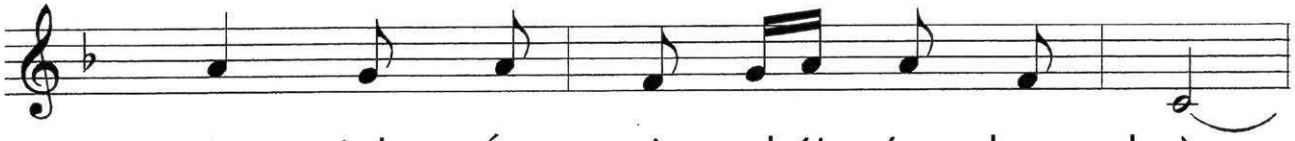

1. nên tinh trắng và chói sáng huy hoàng.
2. gian, theo Chúa mà hiến tế thân mình.
3. thiêng, nâng đỡ phận yếu đuối mỏng giòn.
4. ân, con phá được lưới ác tử thần.

1. Đời con hôm nay, muốn biến đổi trở nên người
2. Dù cho hy sinh, hãy vững lòng cậy trông ở
3. Quỉ ma mưu mô, lưới bắt hồn vào trong ngục
4. Để luôn hiên ngang dõi bước Ngài mà dâng mạng

1. mới, hãy luôn cầu nguyện, và lên
2. Chúa. Hãy luôn cầu nguyện, để trung
3. tối. Muốn đi về trời, lại đi
4. sống. Chúa luôn đồng hành đường con

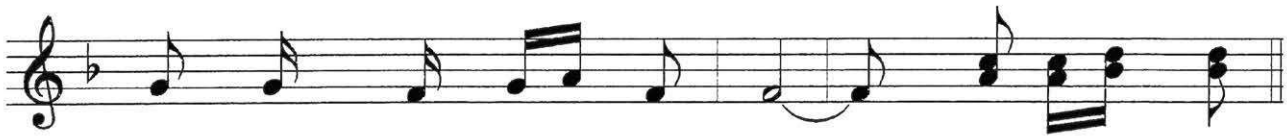

1. cao, ra khỏi chốn ồn ào. **ĐK:** Xin giúp chúng
2. kiên theo Ngài vác thập hình
3. theo con đường của trần đời!
4. đi không còn bước một mình.

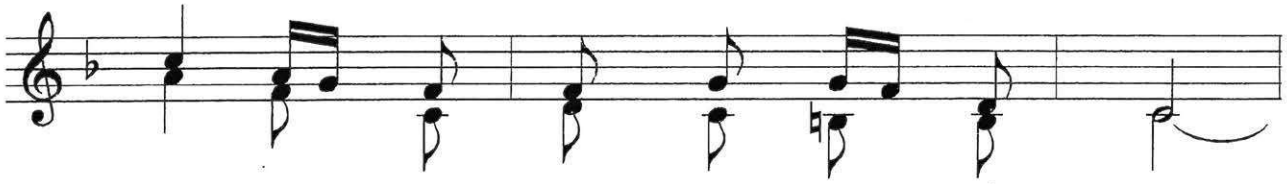

con, suốt cuộc đời chuyên chăm cầu nguyện.

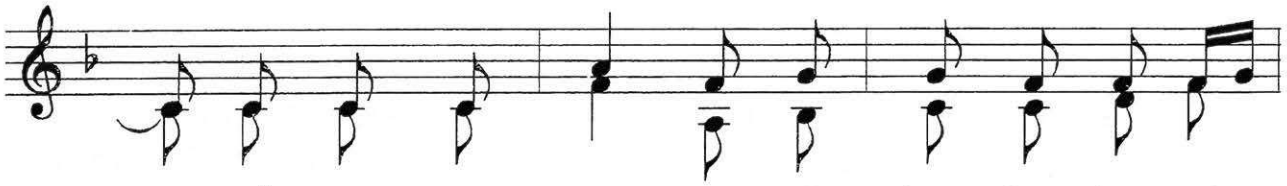

Để được mạnh sức, và nghe theo lời dạy của

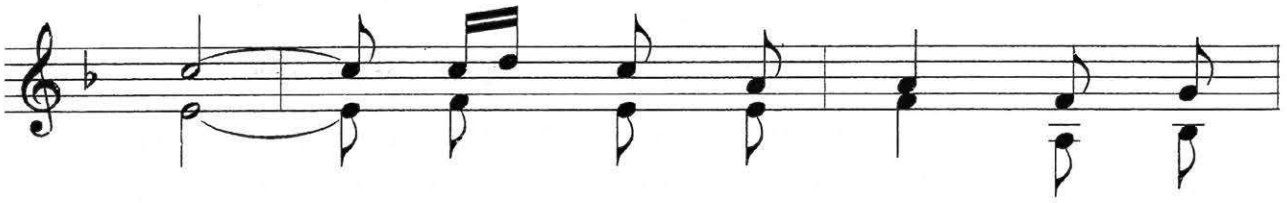

Cha. Biết nghe lời Ngài, lời Con

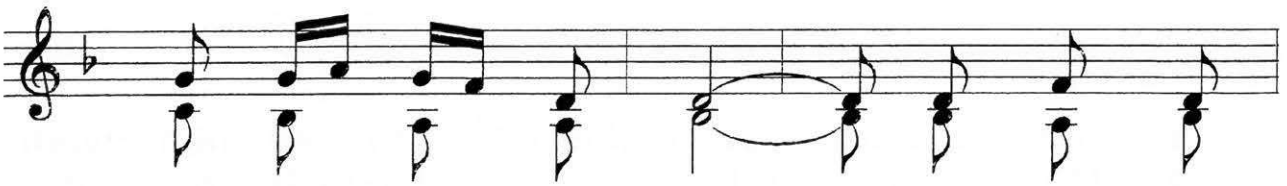

Cha đã sai vào đời. Và theo gương

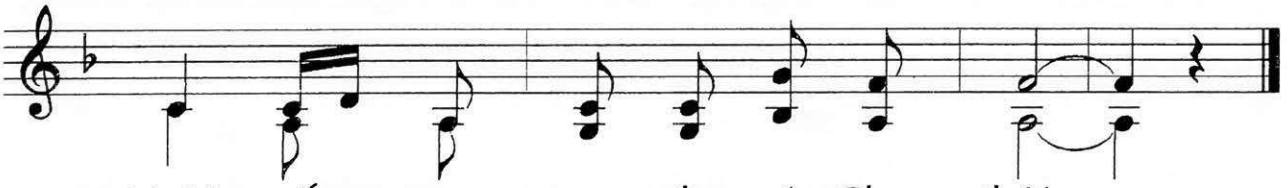

Ngài, sống trọn vẹn đẹp ý Cha thôi.

CON THƯỜNG NHƯ TÔ-MA

Huy Hoàng

Cảm hứng Ga 20, 19-31 CN 2 PS ABC

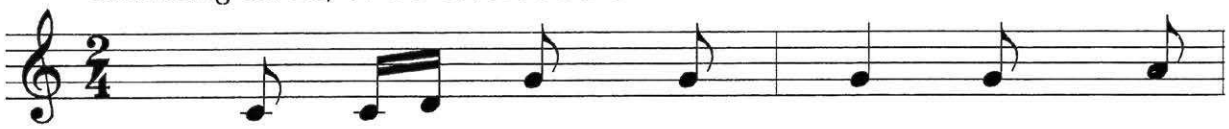

1. Người đời như Tô - ma, không thấy
2. Ngài thổi hơi trao ban, Thần Khí
3. Đừng rời xa anh em, để con
4. Thầy vì yêu thương con, nhìn bao

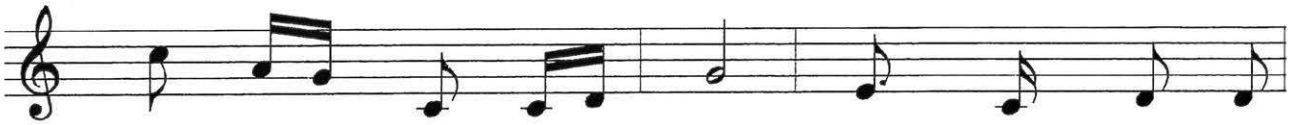

1. Chúa nên chẳng chịu tin! Con đòi đưa tay
2. Chúa suối nguồn tình yêu. Chúa truyền con ra
3. sống giữa đời lẻ loi. Như chuyện ông Tô-
4. vết thương là bằng chứng. Chúa dạy yêu tha

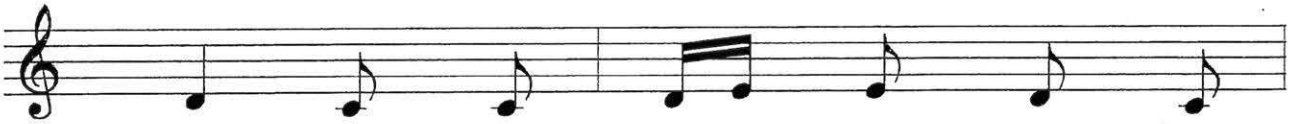

1. con đặt vào những vết thương của
2. đi, một đời sống chứng nhân Tin
3. ma, chẳng cùng sống với các môn
4. nhân, phải chịu những vết thương cuộc

1. Thầy. Con không biết tin là, là chấp
2. Mừng. Như Cha đã sai Thầy, và bây
3. đệ. Nên khi Chúa xuất hiện, là mất
4. đời. Không mang vết thương là, là mối

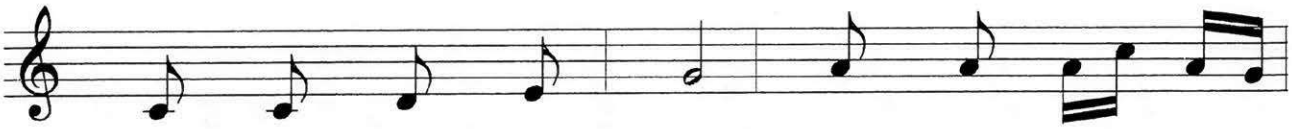

1. nhận mọi Lời Chúa phán. Con không hiểu tin
2. giờ Thầy sai anh em. Sai đi đến trong
3. dịp được nhìn thấy Chúa. Nên nghe Chúa sống
4. tình của mây với gió. Không ai dám tin

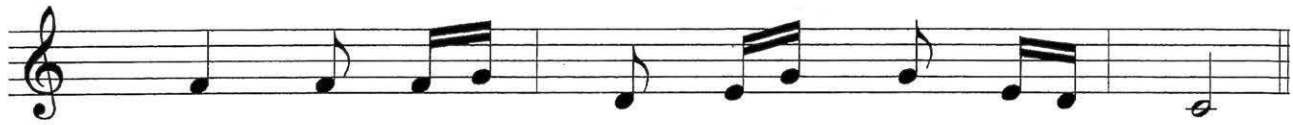

1. là là suốt đời phó thác cho Ngài.
2. đời, làm chứng Thầy đã sống lại rồi.
3. lại, Ông đã chẳng dễ vững tin Ngài.
4. người, yêu Chúa mà chẳng sống theo Ngài

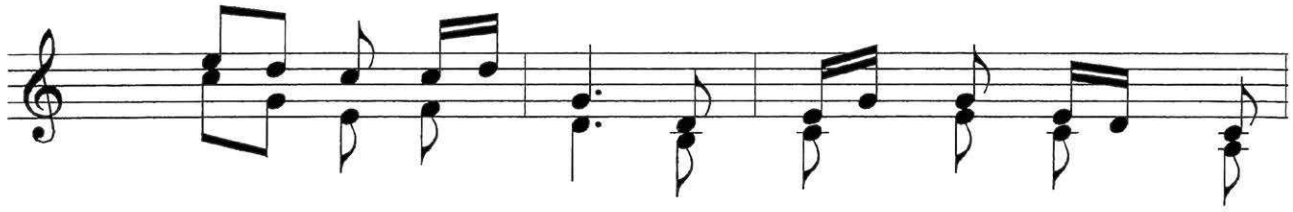

ĐK: Hãy đặt tay vào, vào những vết thương của

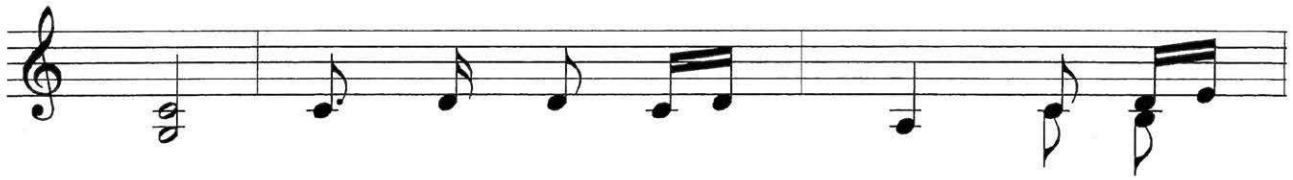

Thầy. Để cho con hiểu rằng, vì yêu

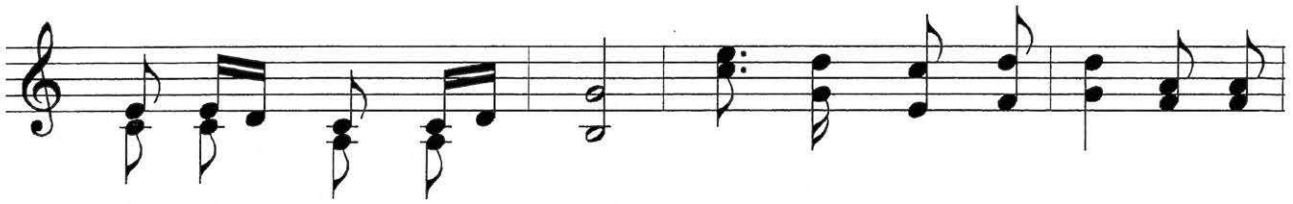

con nên Thầy chịu chết. Hãy đưa bàn tay ra và đặt

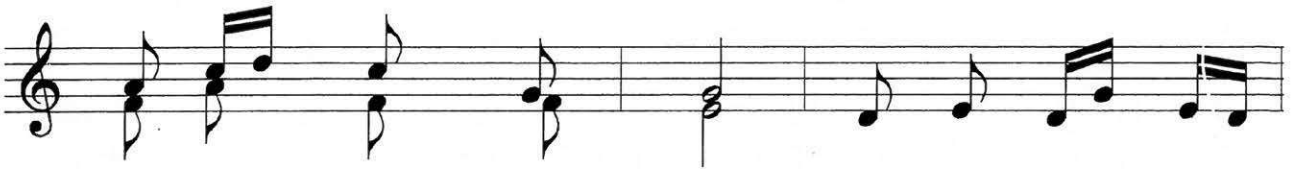

vào vết thương cạnh sườn. Và con hãy xem

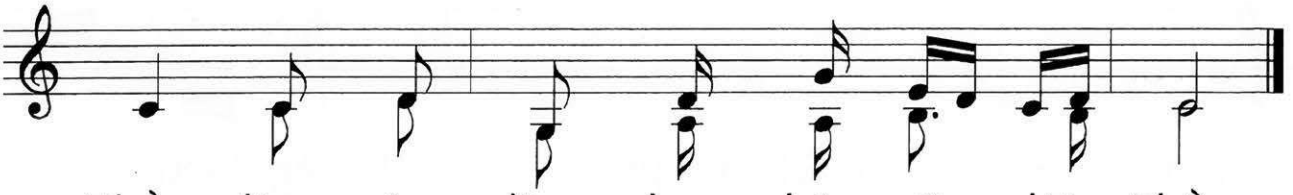

Thầy, đừng cứng lòng nhưng hãy tin lời Thầy.

SỢ HÃI - AN BÌNH

Huy Hoàng

Cảm hứng Ga 20, 19-31 CN 2 PS ABC

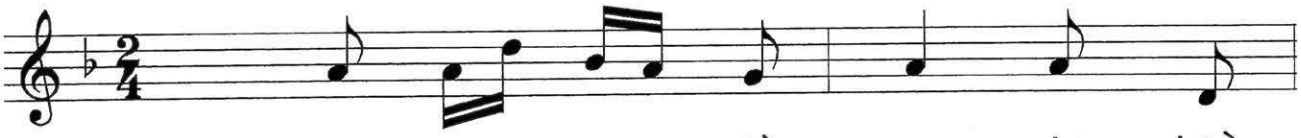

1. Như các tông đồ xưa, đã nhiều
2. Năm tháng nơi trần gian, thấy cảnh
3. Bao đớn đau ngày qua, khiến hồn
4. Ngài thổi hơi và ban, ban tràn

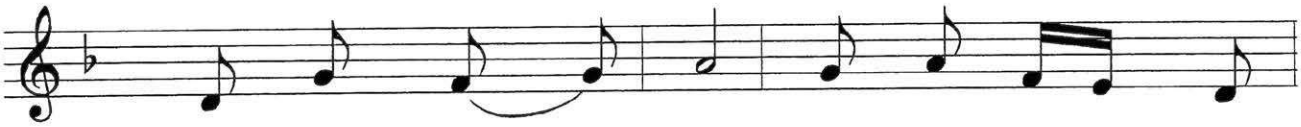

1. lần con sợ hãi! Con đóng cửa gài
2. đời, ôi nhiều oan trái! Con tái tê hồn
3. này bao lần tan vỡ! Con muốn buông thuyền
4. đầy Thánh Thần chân lý. Ban sức thiêng để

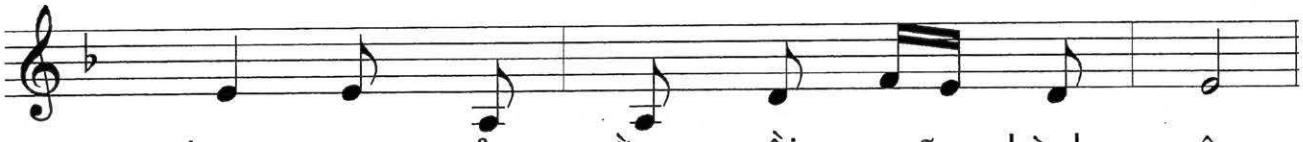

1. then, con tưởng rằng rồi sẽ bình yên.
2. thơ, biết rằng đời không giống là mơ.
3. trôi, quay trở về quê cũ mà thôi.
4. con đi vào đời tha thứ tội khiên.

1. Nhưng Chúa đến trong nhà, đưa cạnh
2. Ngài đã cất tiếng gọi, ai một
3. Con có biết đâu rằng: Chúa đồng
4. Để cứu rỗi muôn người, Chúa truyền

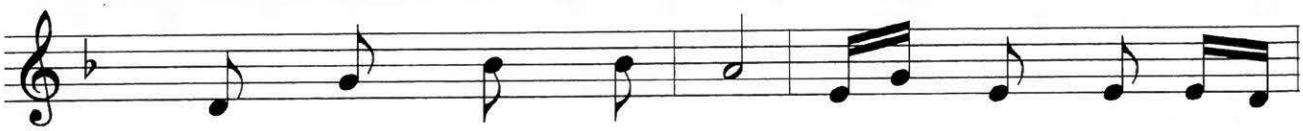

1. sườn cùng những dấu đinh, Chúa ban ơn AN
2. đời mong sống với Tôi, hãy trung kiên suốt
3. hành cùng bước với con, Chúa thắp lên hy
4. dạy con hãy thứ tha. Sống tin yêu vuông

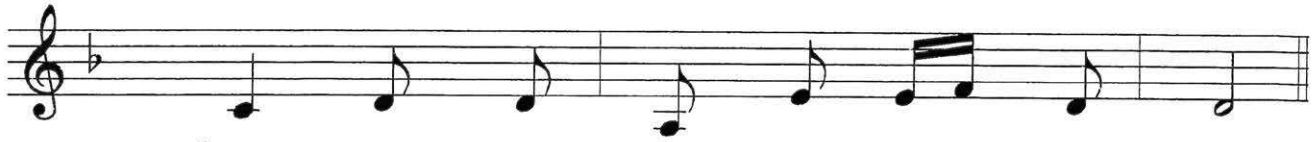

1. BÌNH, sai môn đệ đến với nhân sinh.
2. đời, ra đi mà yêu mến mọi người.
3. vọng, bao vui mừng đã đến ngập hồn.
4. tròn, Chúa Thánh Thần luôn mãi bên con.

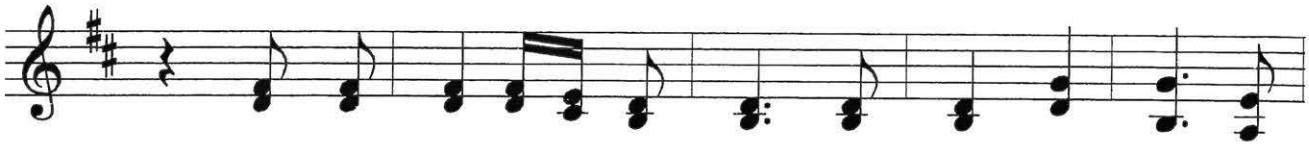

ĐK: Xin cho con biết mở rộng, mở rộng đôi tay, mở

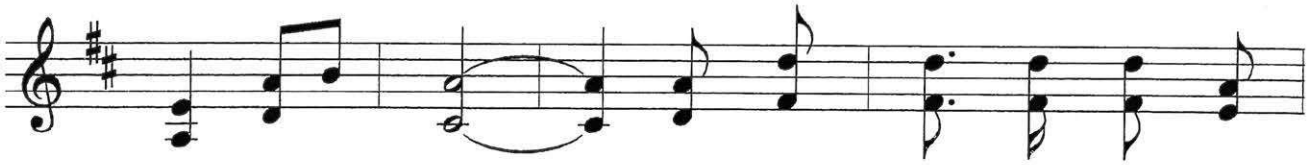

rộng trái tim. Để con đi đến với mọi

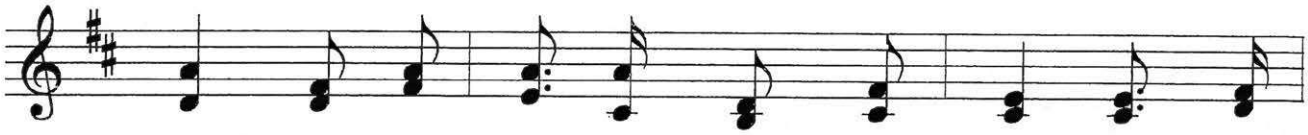

người, để con đi đến cùng khắp nơi, làm nhân

chứng cho Ngài. Xin cho con tim đầy tràn, đầy

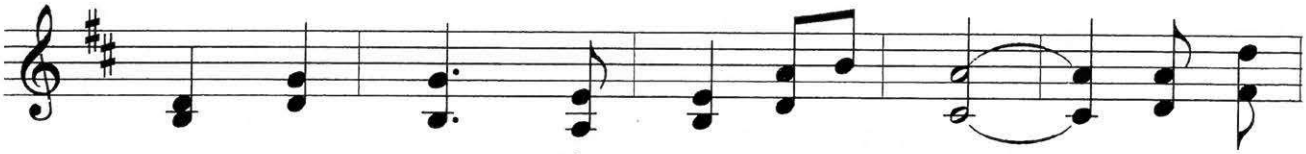

tràn yêu thương, đầy lòng vững tin. Để ra

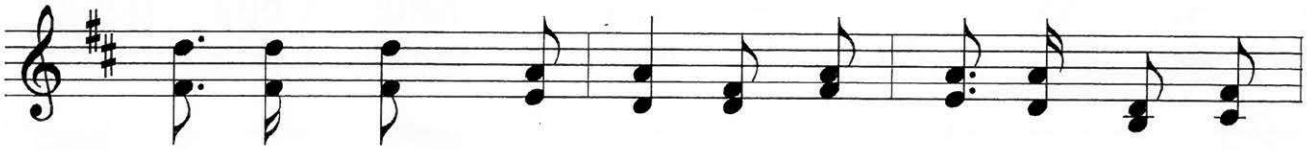

đi yêu thương phục vụ, dù thân con sẽ chịu đóng

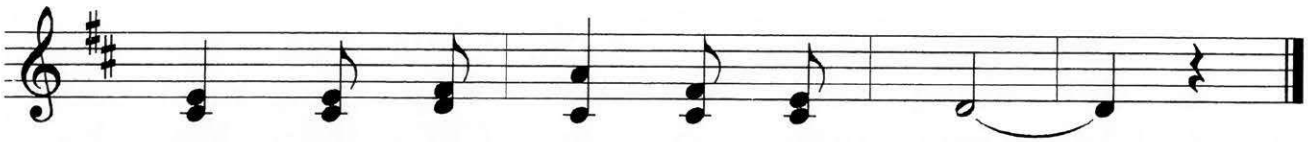

đinh, chịu tan nát trái tim mình.

ĐÂY CHIÊN THIÊN CHÚA

Huy Hoàng

Cảm hứng Ga 1, 29-34 CN 2 TN A

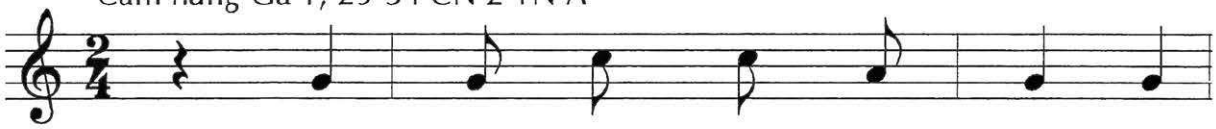

1. Gio - an thấy Đức Giê - su, Ông
2. Ngài là ánh sáng muôn dân, soi
3. Hôm nay Chúa cũng sai con rao
4. Từng ngày sống giữa cuộc đời, con

1. liền nói cho muôn người: "Đây là
2. người bước trong sai lầm, đưa về
3. truyền Chúa cho muôn người. Rao truyền
4. là chứng nhân nước trời, qua lời

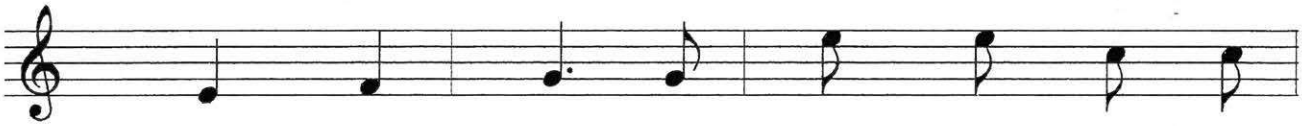

1. Chiên Thiên Chúa, là Đấng xóa tội trần
2. cùng chân lý, về với Chúa là tình
3. tình thương Chúa đã đến xóa tội trần
4. ăn tiếng nói, và cách sống của đời

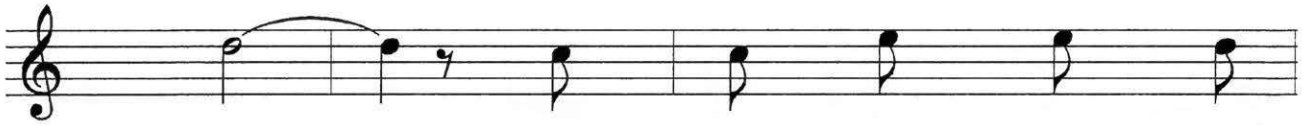

1. gian". Ngài dù có đến sau
2. yêu. Ngài vì muốn cứu nhân
3. gian. Ngài là chính Chúa Ngôi
4. con. Vì đời có nghĩa chi

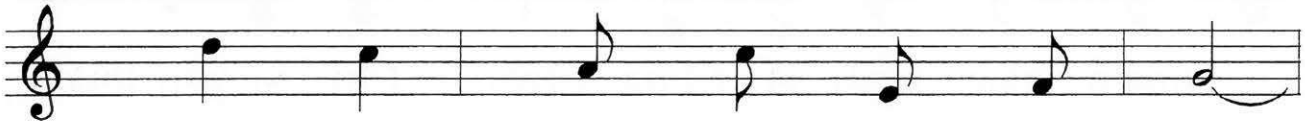

1. tôi, nhưng Ngài cao trọng hơn tôi.
2. gian, chia sẻ kiếp người lầm than.
3. Hai, thương người chấp nhận hy sinh,
4. đâu, khi hồn vắng tình thương yêu!

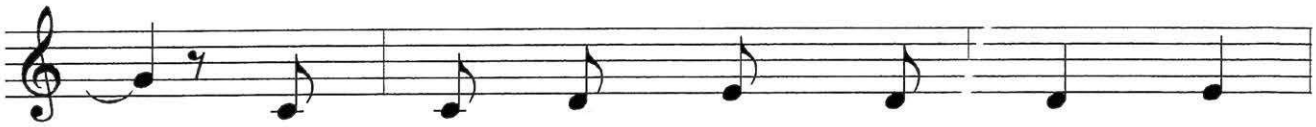

1. Ngài dù có đến sau tôi, nhưng
2. Ngài vì yêu hết nhân sinh, chấp
3. Ngài là Thiên Chúa quang vinh, thương
4. Ngàn lời con nói cao siêu, nhưng

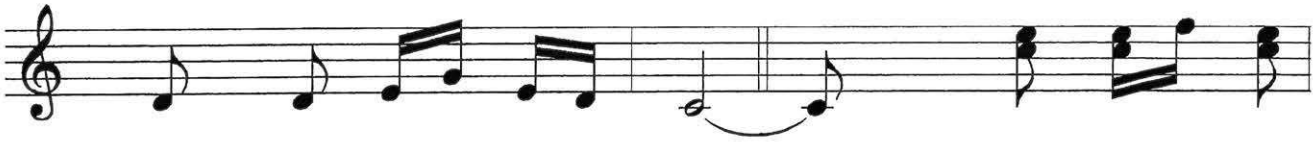

1. Ngài hằng có muôn đời. **ĐK:** Ôi Chúa Giê
2. nhận chịu chết thập hình.
3. người Ngài đã quên mình.
4. là lời nói vô hồn.

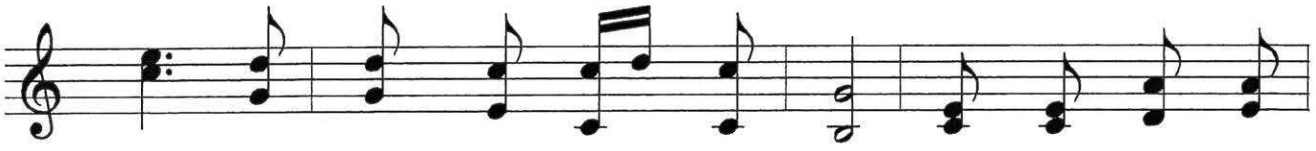

- su! Con xin mừng hát cảm tạ. Vì tình yêu bao

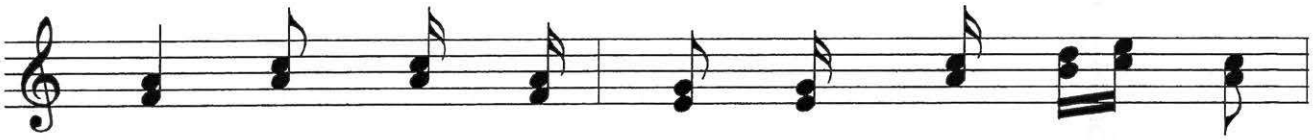

la, Chúa đến gian trần làm chiên lễ Vượt

Qua. Ôi Chúa Giê - su, con

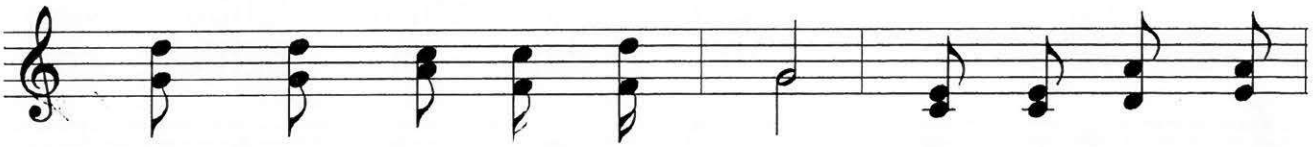

tuyên xưng Ngài là Chúa Trời. Chỉ vì yêu thương

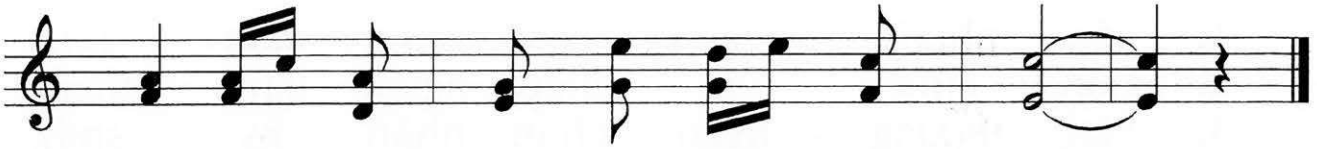

con, đã từ trời đến giữa loài người.

TRUNG GIAN LỜI GỌI

Huy Hoàng

Cảm hứng Ga 1, 35-42 CN 2 TN B

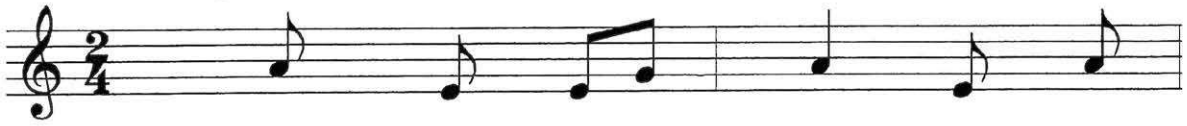

1. Chúa thường gọi con nhờ trung
2. Ai gặp được Chúa, là luôn
3. Chúa thường hỏi con, ngày qua
4. Chúa gọi mời con, là hãy

1. gian bao người bên cạnh, nhờ cha nhờ
2. không giữ lại cho mình, mà đi vào
3. con đi tìm những gì? Lòng hãy thật
4. đến với Ngài mỗi ngày, để sống cùng

1. mẹ, nhờ bao người hướng dẫn cho con.
2. đời để loan truyền đến khắp muôn nơi.
3. thà, mà xét lại cách sống tin yêu.
4. Ngài, mà biết rằng Chúa đã thương con.

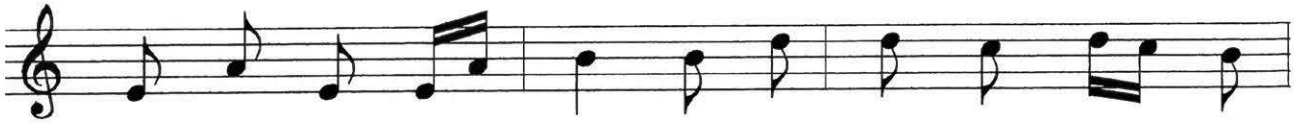

1. Để con được gặp Chúa, và đi theo làm môn đệ
2. Niềm tin thật là thế, là cho đi chẳng giữ lại
3. Kẻo sẽ bị lừa dối, là con tin ở Chúa nhiều
4. Vì tin mà chẳng đến, chẳng đi sâu vào tâm tình

1. Ngài, để con cảm nghiệm được Ngài yêu
2. gì. Niềm tin chẳng rộng mở, là nguy
3. rồi, mà cách sống từng ngày làm anh
4. Ngài, là con sẽ lầm lạc, niềm tin

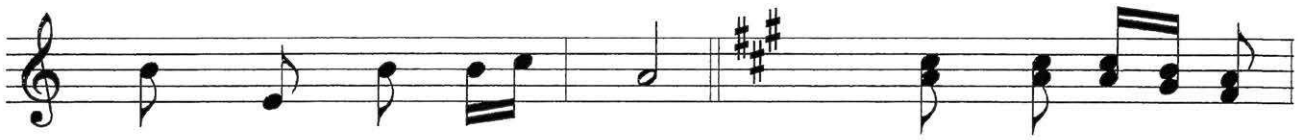

1. con gọi con mỗi ngày. **ĐK:** Xin cho con trở
2. cơ thành ao nước tù.
3. em lạc xa Chúa Trời.
4. con tựa hoa úa tàn.

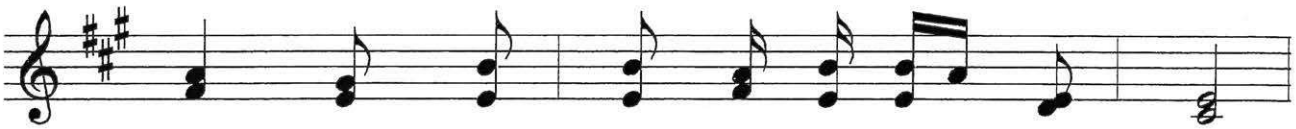

thành người trung gian để anh em gặp Ngài,

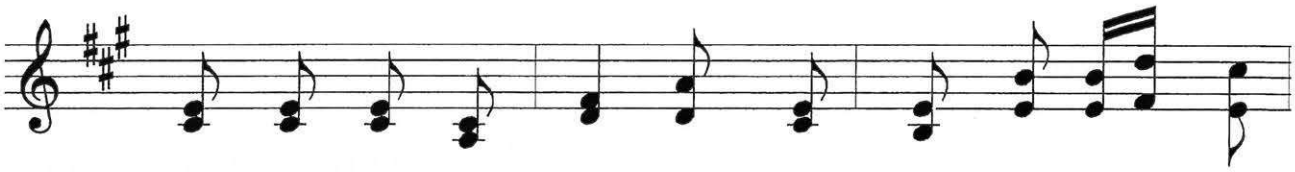

như Gio-an ngày xưa, giới thiệu Ngài cho các môn

sinh. Không giữ lại cho mình, người thân

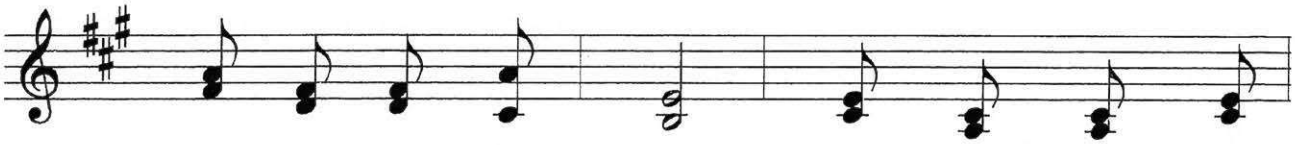

yêu, lợi lộc chức quyền, nhưng mở đường đưa

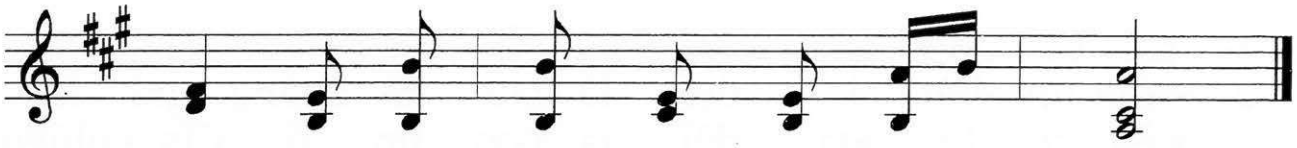

lối, để anh em gặp được Chúa thôi.

CÓ CHÚA ĐỜI BÌNH AN

Huy Hoàng

Cảm hứng Ga 2, 1-11 CN 2 TN C

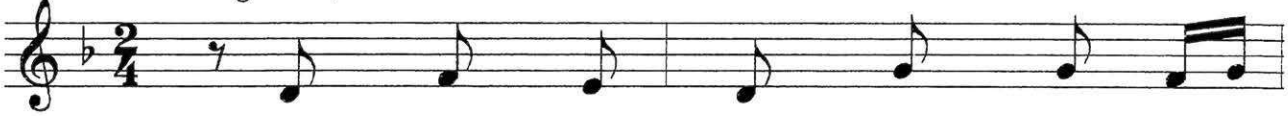

1. Tiệc vui chưa tàn lo âu vội
2. Quyền thế sang giàu, không ai khỏi
3. Nặng gánh cuộc đời, nhưng luôn cùng
4. Tựa nương nơi Ngài, con không sợ

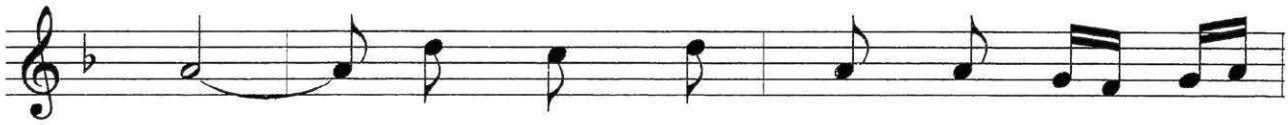

1. đến, trên trần thế này, có chi vững
2. chết, có ai tránh được đắng cay mỏi
3. Chúa, an bình giữa đời nắng mưa bốn
4. hãi, lúc thành, lúc bai, cứ luôn nhẫn

1. bền! Dẫu nhiều dự phòng lo xa tính
2. mệt? Nếu không nhờ Ngài để ta vui
3. mùa. Chúa là mẹ hiền, ngày đêm chăm
4. nại. Tiếng con nguyện cầu, Ngài luôn thương

1. toán. Nếu không có Chúa không chi vẹn
2. sống, tiếng cười chưa tan, đau thương ngập
3. sóc, không còn lo chi cho dù hiểm
4. đoái, con đừng lo chi, luôn tin ở

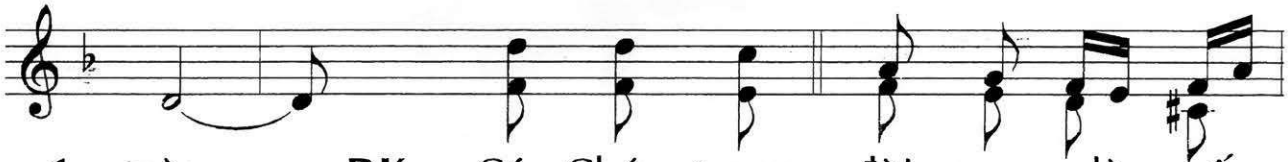

1. toàn. **<u>ĐK:</u>** Có Chúa trong đời con dù yếu
2. tràn!
3. nguy.
4. Ngài.

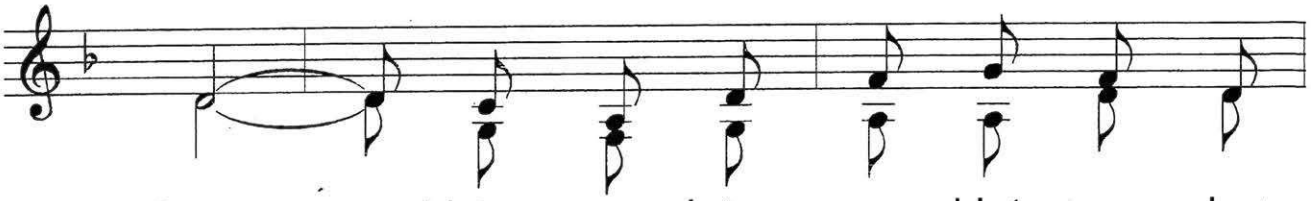

hèn, không sợ đường xa khó nguy chợt

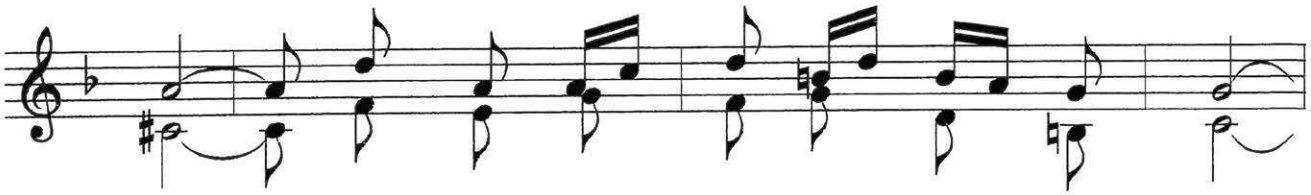

đến. Chúa dạy điều chi, hãy mau thực hiện.

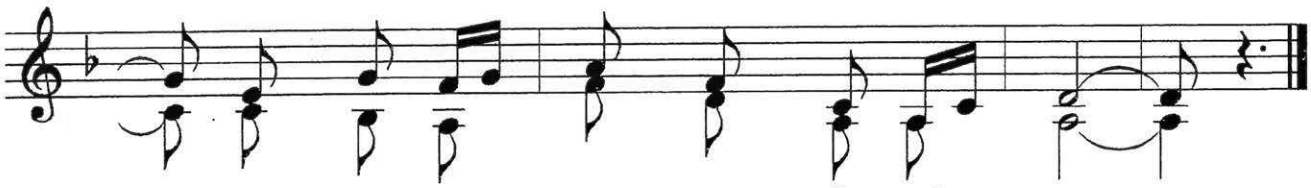

Dù cho rượu hết, nhưng rồi đầy dư.

HÃY SÁM HỐI

Huy Hoàng

Cảm hứng Mt 3, 1-12 CN 2 Vọng A

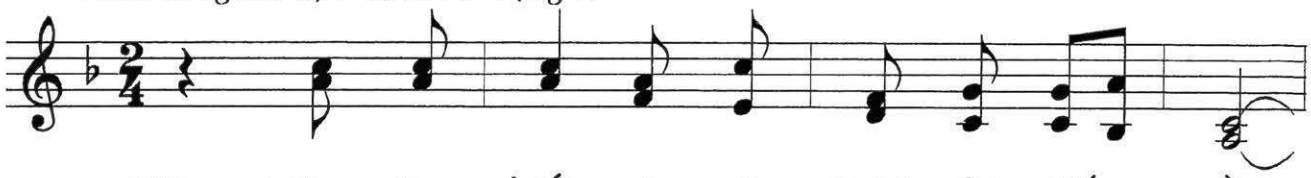

ĐK: Hãy sám hối, vì nước Trời đã đến gần.

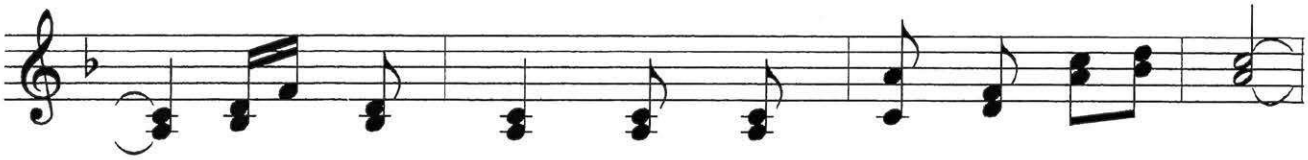

Hãy dọn đường sửa thẳng lối để Chúa đi.

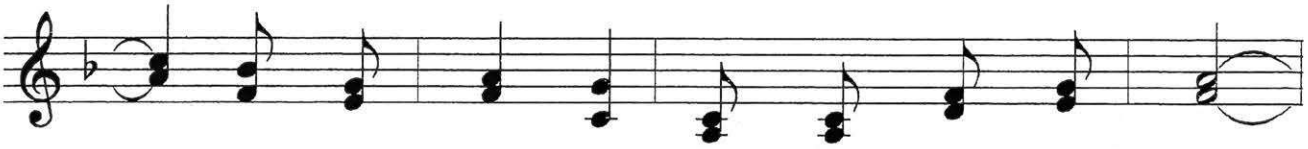

Hãy trổ sinh hoa quả của lòng sám hối,

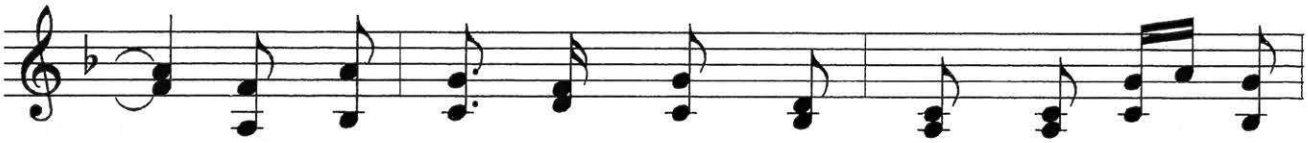

vì đức tin mà thiếu việc làm nào có ích

gì.

1. Đừng tưởng mình là con cái
2. Lời Chúa gọi, mà không lưu
3. Để đón mừng ngày vui đang
4. Ngày mỗi ngày làm việc phúc

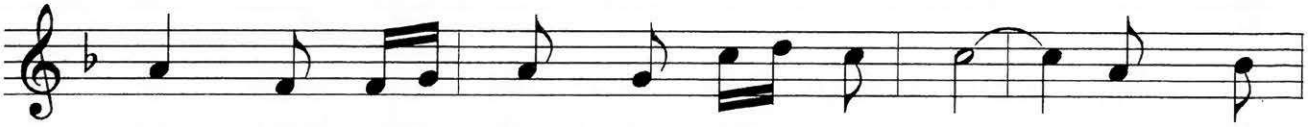

1. Chúa, là dòng dõi của Ab - ra - ham. Vì Thiên
2. ý, chẳng đổi thay lòng trí vô tâm. Ngày từ
3. tới, ngày hồng phúc tràn khắp nơi nơi. Ngày Thiên
4. đức, để tỏ dấu lòng biết ăn năn. Người sẽ

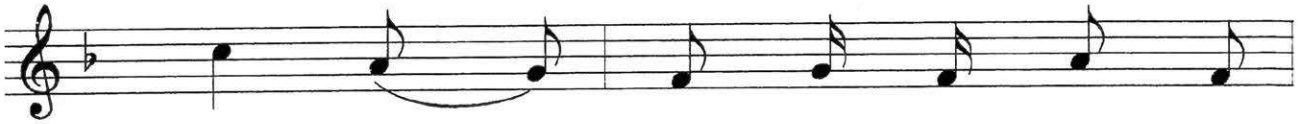

1. Chúa có thể biến hòn đá trở
2. giã cõi đời hối hận cũng muộn
3. Chúa thương nhân loại đã ngự xuống gian
4. đến thanh luyện nhân loại sống trên

1. thành con cháu của Ông. Hãy làm
2. rồi, nào biết cậy ai? Hãy thật
3. trần mang kiếp phàm nhân. Hãy dọn
4. đời, để đón niềm vui. Những người

1. việc và trổ sinh hoa quả cho xứng với lòng sám
2. lòng mà hồi tâm trở về, về với Chúa đầy yêu
3. lòng, sửa hồn trí ngay lành, để Chúa đến ngự trong
4. lành thì được Chúa đưa vào, vào trong Nước Trời vinh

1. hối. Rìu đã đặt ở sát gốc
2. thương. Ngày Chúa gọi từ giã thế
3. ta. Lời Chúa gọi thì hãy khắc
4. quang. Còn những người tựa lúa lép

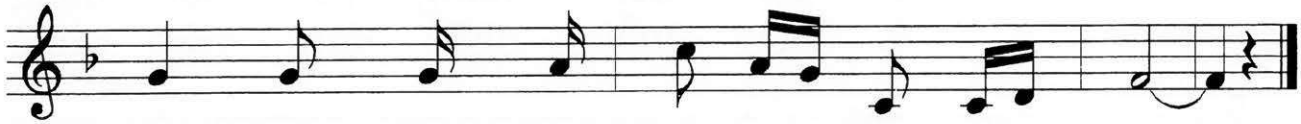

1. cây, cây không hoa trái sẽ bị chặt đi.
2. gian, ta vui ca hát đi về bình an.
3. ghi, đi trong giống tố ta đừng sợ chi.
4. khô, không ai thu góp, sẽ bị hỏa thiêu.

DỌN ĐƯỜNG CHÚA ĐẾN

Huy Hoàng

Cảm hứng Mc 1, 1-8 CN 2 Vọng B

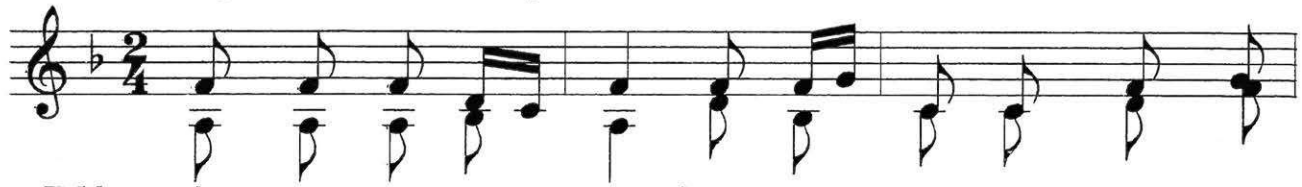

ĐK: Như Gio-an ngày xưa, làm sứ giả dọn đường cho

Chúa. Sống cuộc đời đơn sơ, luôn khiêm

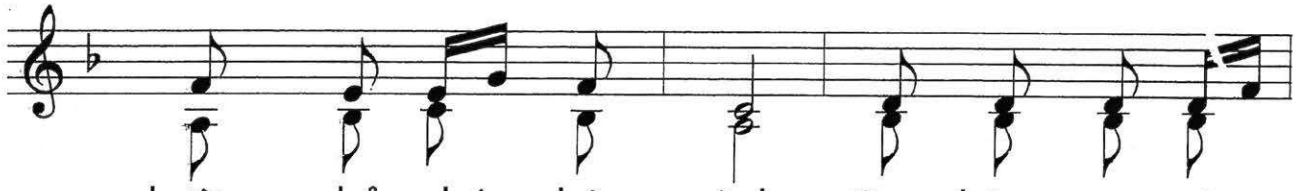

nhường nhỏ bé phận mình. Con hôm nay giữa

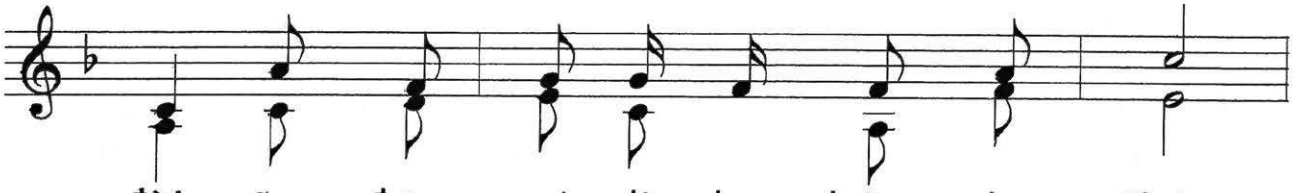

đời, cũng được sai đi dọn đường cho Chúa.

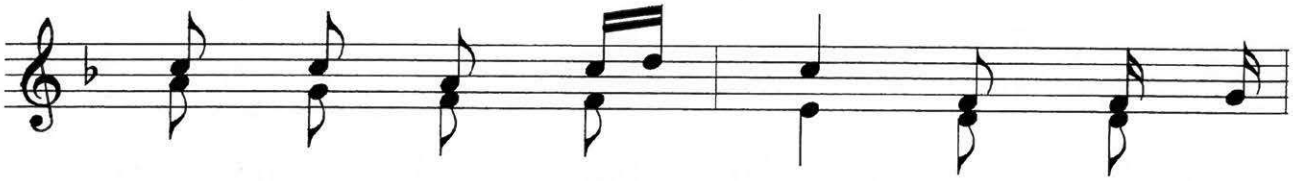

Xin cho đời sống con, thành lời rao

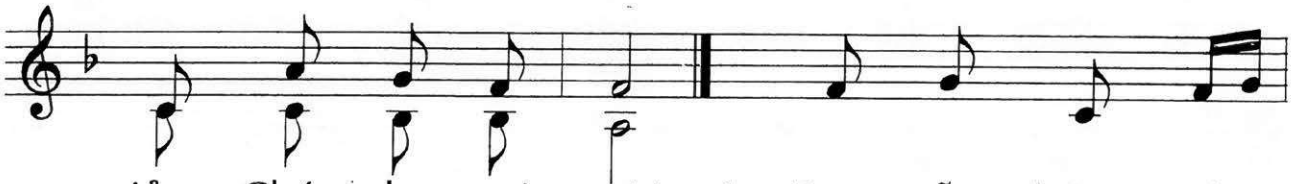

giảng Chúa cho mọi người.

1. Dọn sẵn đường cho
2. Đời sống nghèo nhân
3. Làm sứ giả cho
4. Sửa lối đường cho

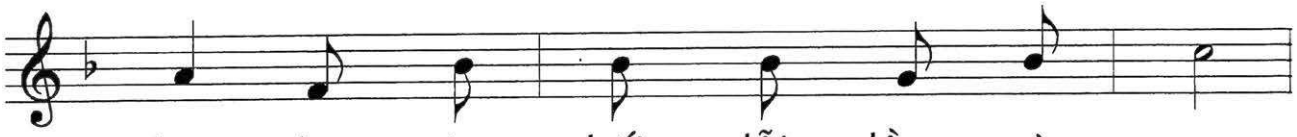

1. Chúa, là sám hối lỗi lầm ngày qua.
2. ái, làm héo úa nghĩa tình anh em.
3. Chúa, là hãy sống tinh thần bao dung.
4. Chúa, bằng cách sống chính trực, công minh.

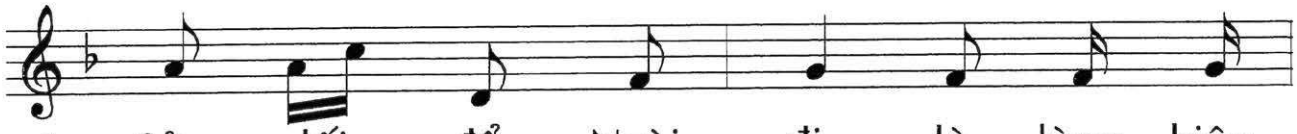

1. Sửa lối để Ngài đi, là lòng kiêu
2. Lo kiếm tìm giàu sang, là hồn đi
3. Thương giúp người đơn côi, phục vụ tha
4. Thanh thoát của phù vân, để hồn thong

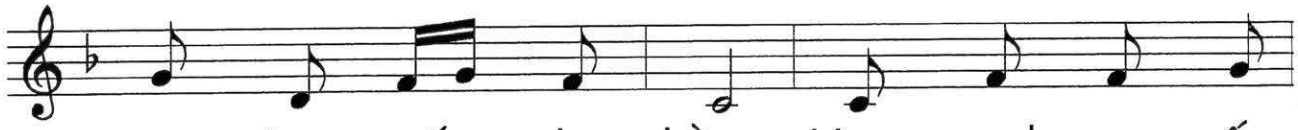

1. căng bạt xuống cho bằng. Lòng quanh co uốn
2. hoang, lạc mất thiên đàng. Làm sao con xứng
3. nhân bằng trái tim mình. Chẳng trông mong báo
4. dong tìm phúc thiên đàng. Đời lo toan hôm

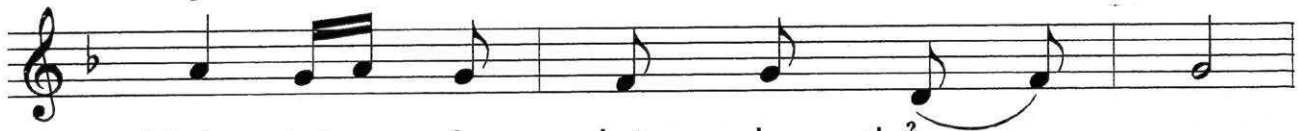

1. khúc, hãy sửa lại cho thẳng ngay.
2. đáng với ơn lành Chúa rộng ban?
3. đáp, vẫn vui cười khi người phụ ơn.
4. sớm, mắt không ngừng hướng về trời cao.

1. Dẫu Chúa đến bất ngờ, thì sẽ
2. Hãy sám hối trở về, để đón
3. Sống ý thức thân phận và trông
4. Dẫu thế giới điêu tàn, Lời Chúa

1. gặp lòng con vẫn chờ.
2. nhận hồng ân cứu độ.
3. cậy vào ơn Chúa Trời.
4. gọi thì con sẵn sàng.

HÃY DỌN SẴN CON ĐƯỜNG

Huy Hoàng

Cảm hứng Lc 3, 1-6 CN 2 Vọng C

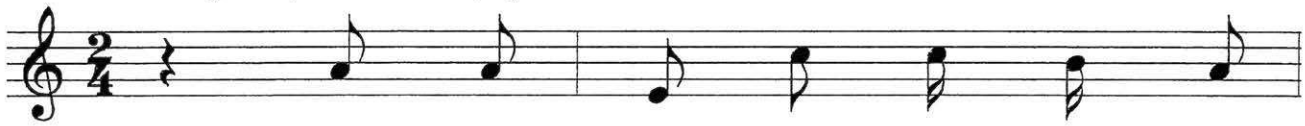

1. Con mong đợi Chúa đến trong cuộc
2. Xa đi ngày tháng sống trong tội
3. Nghe theo lời Chúa đã thương mời
4. Không nghe lời quyến rũ nơi trần

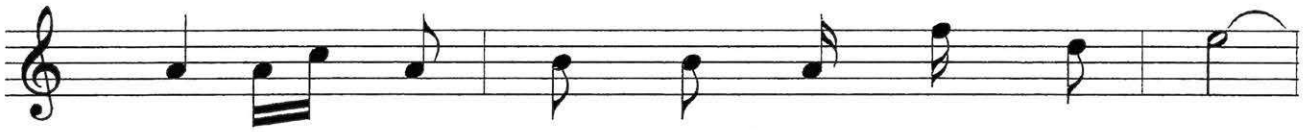

1. đời, đến cùng con chia sẻ những buồn vui.
2. đời, chỉ làm con đau khổ suối lệ rơi!
3. gọi, hãy hồi tâm đi về với tình yêu.
4. đời, hãy để tâm nghe Lời Chúa dạy thôi.

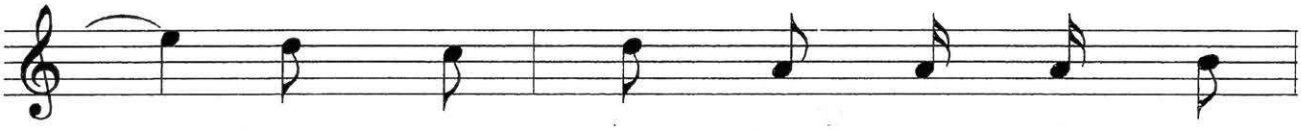

1. Nhưng nhiều khi vườn hồn lại bít
2. Trong tình yêu ngàn đời Ngài thương
3. Cho hồn con được sạch mọi nhơ
4. Nơi trần gian đường đời nhiều tăm

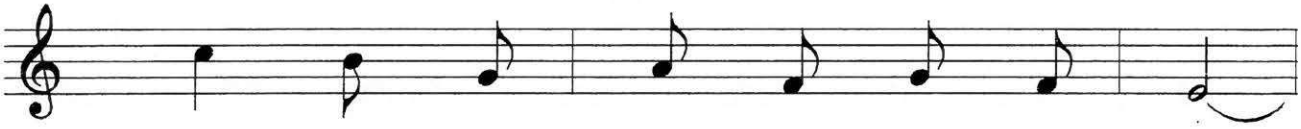

1. lối, không mở ra để Chúa ngự vào!
2. đoái, hãy hồi tâm quay gót trở lại.
3. uế, Chúa gọi con thật tâm trở về.
4. tối, hãy tìm nơi ẩn náu ở Ngài.

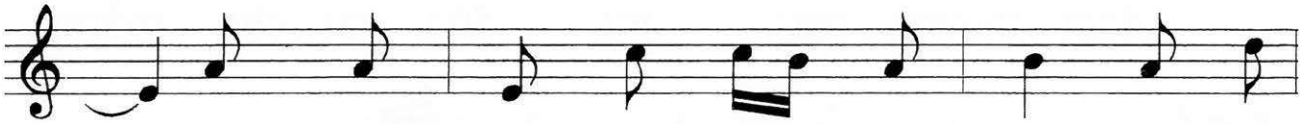

1. Con mong đợi Chúa đến cùng con, để đưa
2. Nghe theo lời Chúa mãi gọi con, tìm quê
3. Yêu thương và bác ái cùng nhau, lòng tin
4. Khai thông mọi bế tắc tình thân, để yêu

1. con qua miền tối tăm. Nhưng hồn
2. hương thiên đàng phúc vinh. Nơi trần
3. yêu trông cậy thẳm sâu. Cho dù
4. thương không còn cách ngăn. Không làm

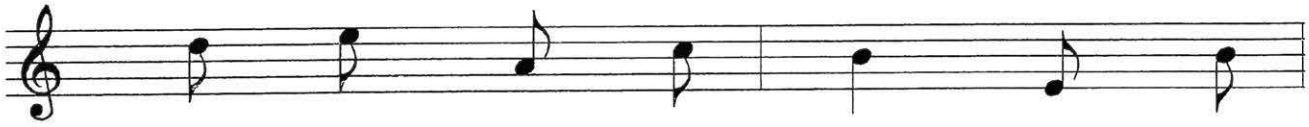

1. con có nhiều núi cao, lòng kiêu
2. gian tháng ngày đấu tranh, để trung
3. con có nhiều nỗi đau, tình yêu
4. chi ám muội bất công. Miệng môi

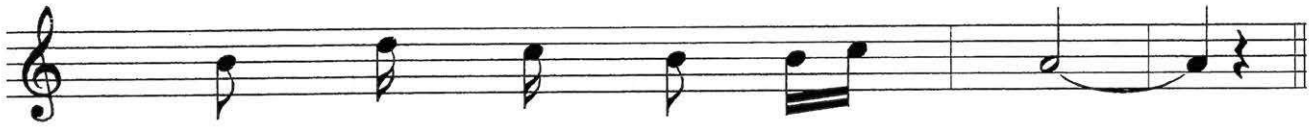

1. căng lối đâu để Chúa vào?
2. kiên sống tin yêu chân thành.
3. thương sẽ không phai, úa màu.
4. luôn nói những lời chân thành.

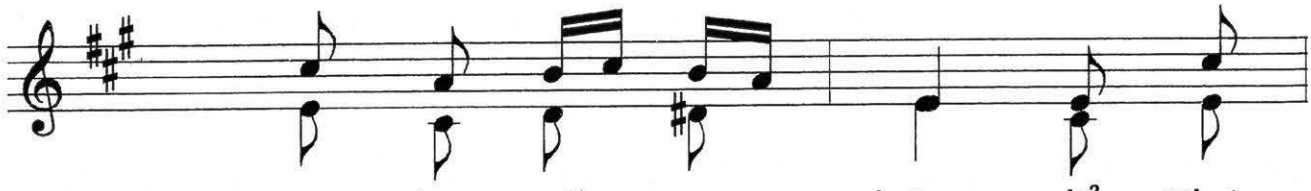

<u>ĐK:</u> Hãy dọn sẵn con đường, để Chúa

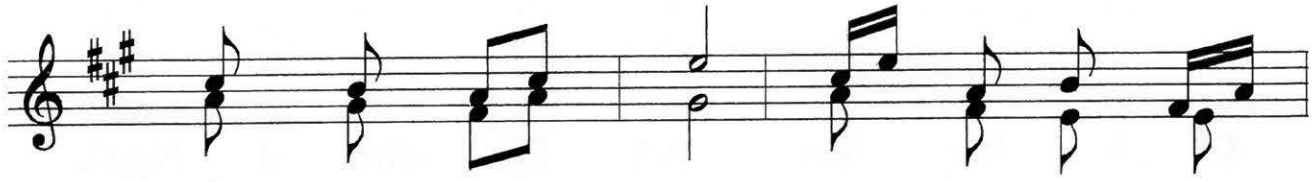

đoái thương ngự tới. Sửa lại cho thẳng

ngay, đường lối nào quanh co gập ghềnh.

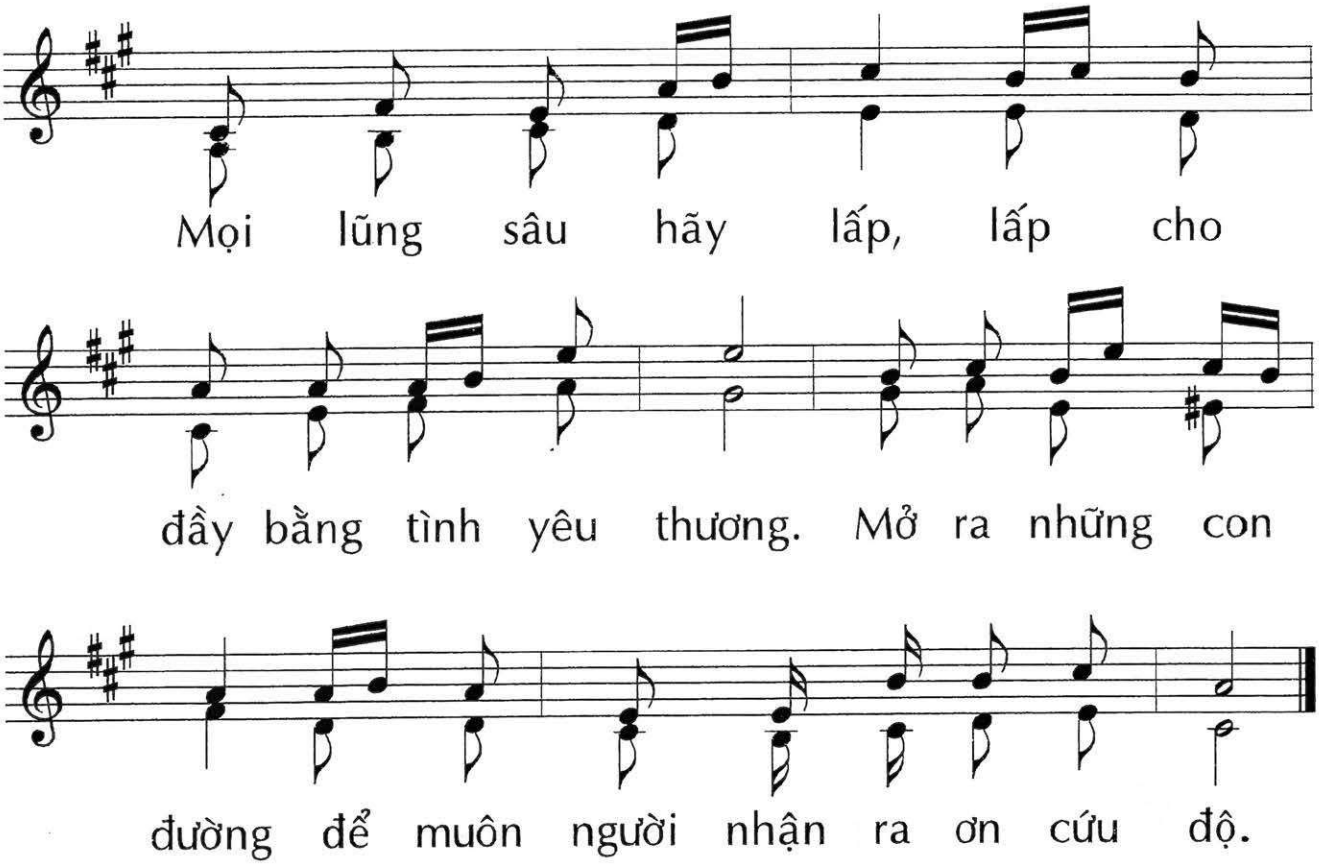
Mọi lũng sâu hãy lấp, lấp cho
đầy bằng tình yêu thương. Mở ra những con
đường để muôn người nhận ra ơn cứu độ.

AI UỐNG NƯỚC TA BAN

Huy Hoàng

Cảm hứng Ga 4, 13-25 CN 3 Chay A

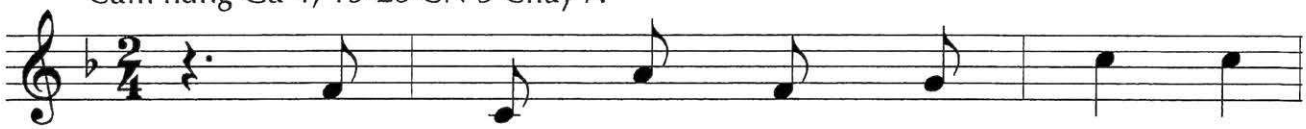

1. Bên bờ giếng của Gia - cóp, mệt
2. Con tưởng có nhiều quyền thế, ngày
3. Con người có một thân xác, và
4. Nương tựa nơi người trần gian, thì

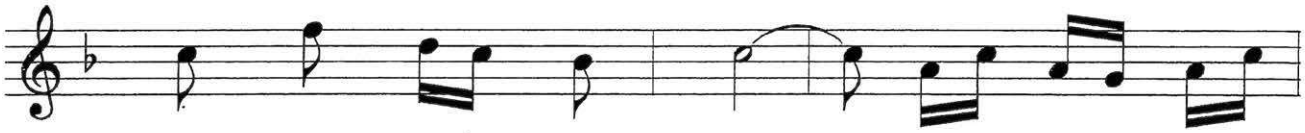

1. mỏi Chúa đến nghỉ chân. Giữa trưa nắng
2. ngày uống ăn phủ phê, chính là phúc
3. còn có linh hồn thiêng. Xác thân chóng
4. hồn mãi không bình an. Sức con có

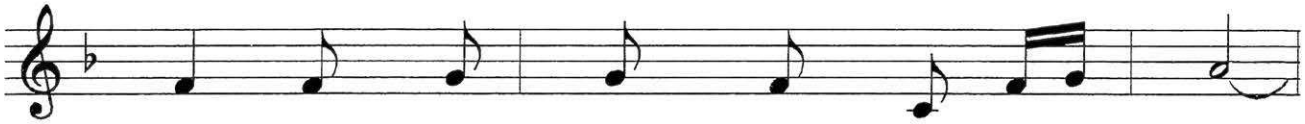

1. đổ, Ngài xin ai cho một chút nước.
2. lộc mà con mơ, mỗi ngày tìm kiếm.
3. tàn, hồn linh thiêng muôn đời còn mãi.
4. hạn, người khôn ngoan nương tựa nơi Chúa.

1. Nước của trần gian, thỏa cơn
2. Có nhớ ngày mai, dù quyền
3. Chúa đã dạy con, là trước
4. Gió bão nổi lên, thì con

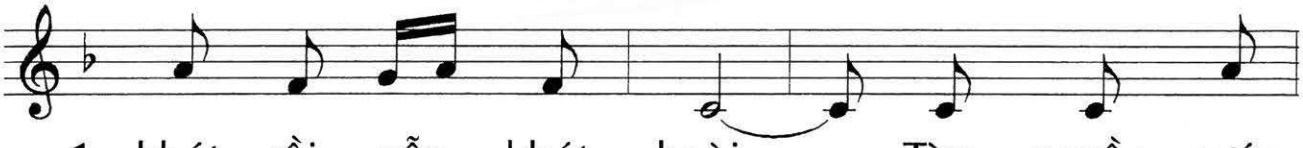

1. khát rồi vẫn khát hoài. Tìm nguồn nước
2. thế, dù có sang giàu, phận người thế
3. hết tìm kiếm Nước Trời. Mọi sự thế
4. vẫn ngủ giấc êm đềm. Vì được Chúa

1. đâu thỏa cơn khát hạnh phúc đời đời.
2. gian, là nay có ngày mai lụi tàn.
3. gian, thì thanh thoát hồn trí nhẹ nhàng.
4. yêu, hằng bênh đỡ và luôn phù trì.

ĐK: Tìm về bên Chúa, là mạch nước không hề cạn

vơi. Ai tin lãnh nhận, thì sẽ

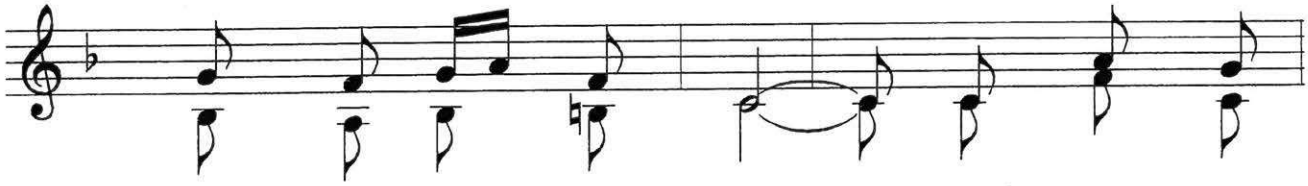

không phải khát bao giờ. Mạch nước tuôn

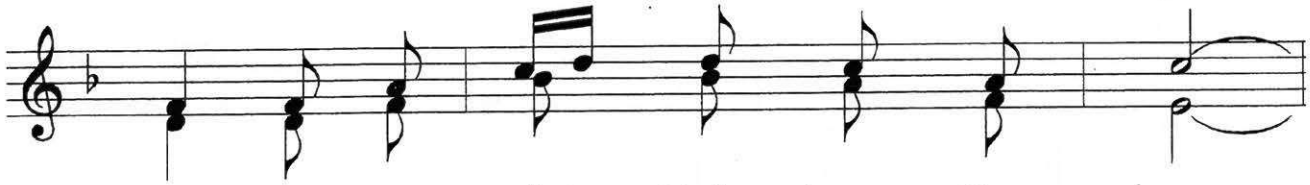

tràn là ân phúc Chúa thương tặng ban.

Ai tin ở Ngài, thì không

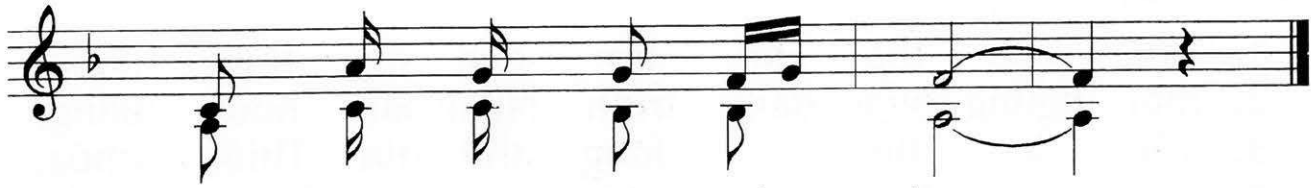

còn khát mong chi ở đời.

AI UỐNG NƯỚC TA CHO

Huy Hoàng

Cảm hứng Ga 4, 5-42 CN 3 Chay A

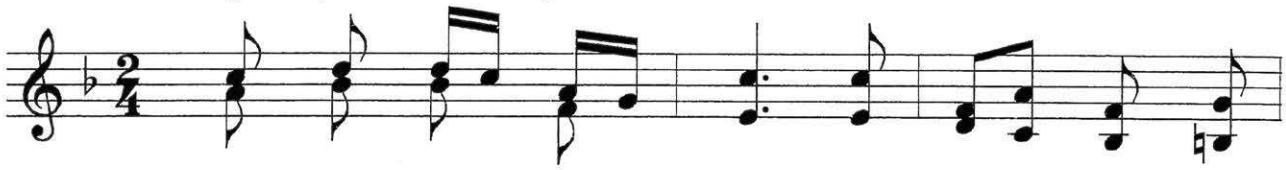

ĐK: Ai uống nước trần gian, sẽ mãi còn khát

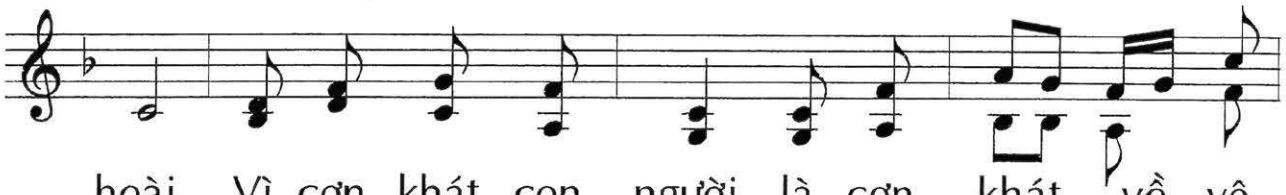

hoài. Vì cơn khát con người, là cơn khát về vô

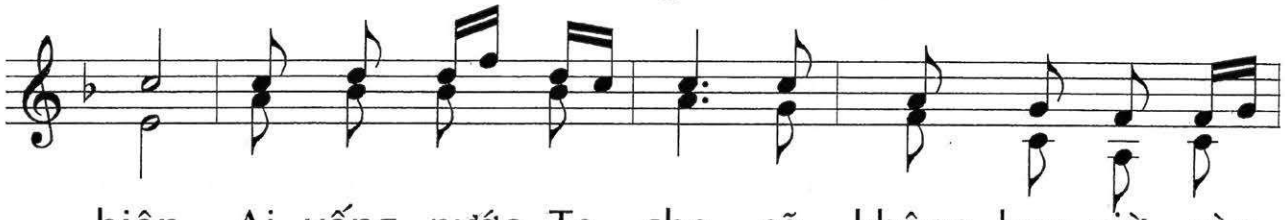

biên. Ai uống nước Ta cho, sẽ không bao giờ còn

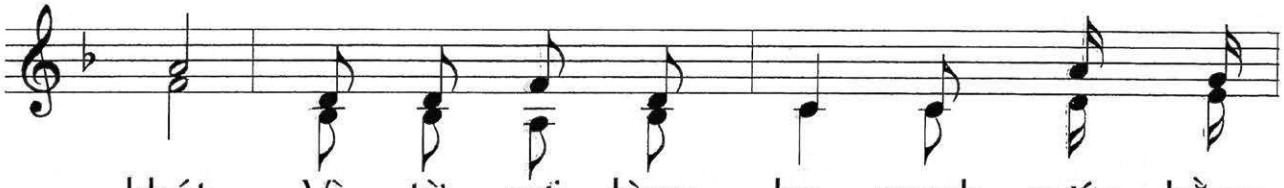

khát. Vì từ nơi lòng họ, mạch nước hằng

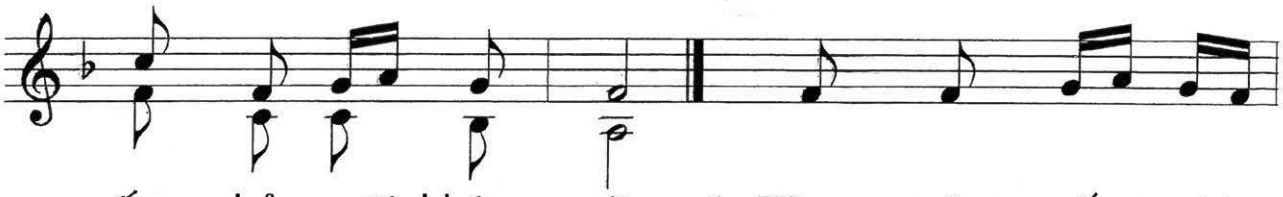

sống chảy mãi không ngừng. **1.** Từng ngày sống giữa
2. Một ngày Chúa mỏi
3. Ngày giờ đã đến
4. Thờ phượng Chúa muôn

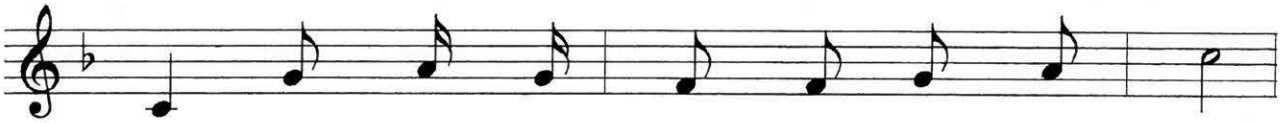

1. đời, con mãi lo tìm của ăn thức uống.
2. mệt, ngừng bước đăng trình, Ngài xin nước uống.
3. rồi, ai hết lòng thờ tin Thiên Chúa,
4. loài, con kính tin Ngài mà con không biết.

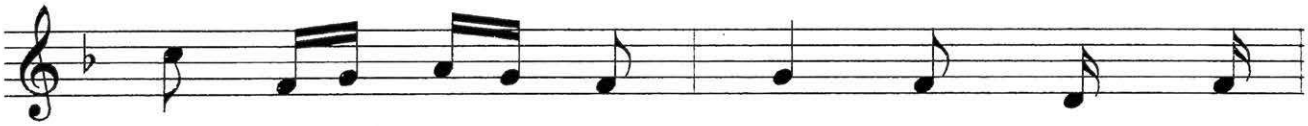

1. Vất vả với nhọc công, cho ngày hôm
2. Ngỡ ngàng, quá tầm suy, con tưởng như
3. không ở núi thật cao, hay ở nơi
4. Chúa ở bên cạnh con, con lại tìm

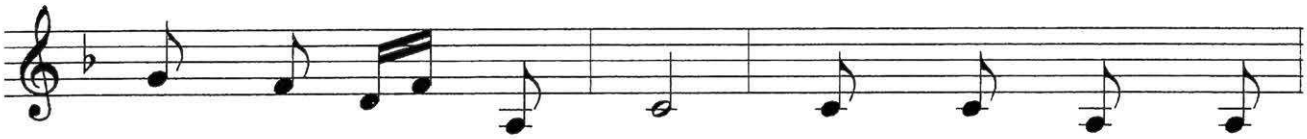

1. nay, cho cả ngày mai. Khi đêm về nặng
2. Chúa đang rất cần con. Con coi mình làm
3. chốn xa khó tìm về. Nhưng tôn thờ một
4. Chúa ở mãi tận đâu! Nhưng con chẳng gặp

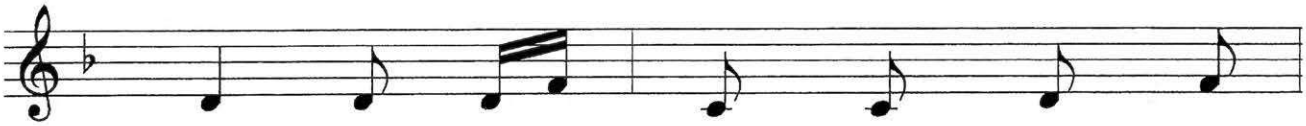

1. trĩu, thân rã rời, hồn nghe chơi
2. ơn, cho Chúa lòng quảng đại của
3. Chúa, là Cha mọi người trên dương
4. Chúa, nên suốt đời chẳng được bình

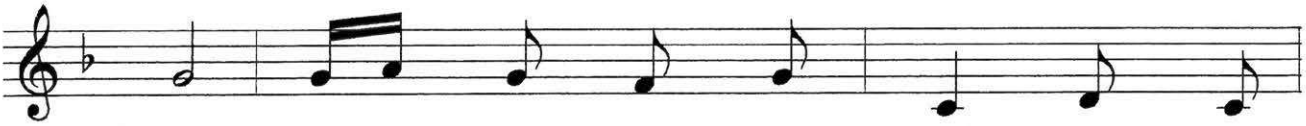

1. vơi. Dẫu trong nhà dư đầy, vẫn còn
2. con. Chẳng hay là chính giờ Chúa dìu
3. gian. Hãy tôn thờ Chúa Trời trong Thần
4. yên. Hãy ghi vào trí lòng, nơi gặp

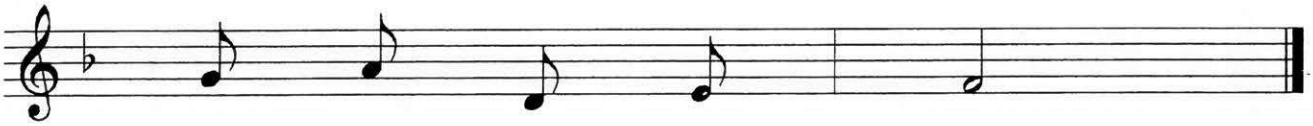

1. bao khát vọng không nguôi.
2. con đến nguồn ơn thiêng.
3. Khí với sự thật thôi.
4. Chúa chính là lòng con!

ĐỀN THỜ CHÚA

Huy Hoàng

Cảm hứng Ga 2, 13-25 CN 3 Chay B

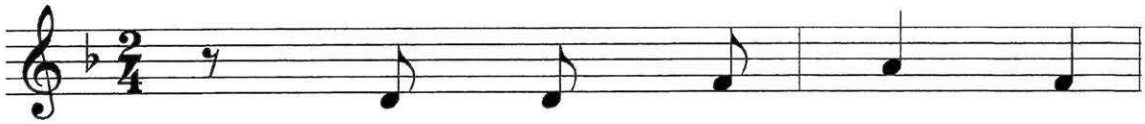

1. Đền thờ của Chúa là
2. Đừng vào nhà Chúa mà
3. Vì việc nhà Chúa, Ngài
4. Thờ phượng Thiên Chúa, cầu
5. Vào đền thờ Chúa mà

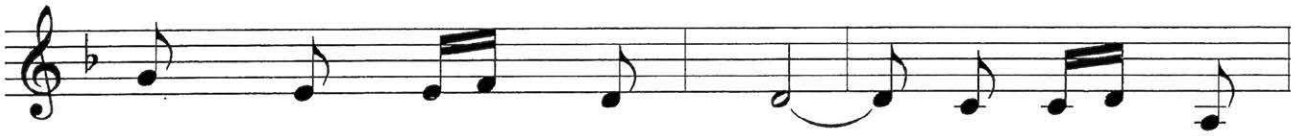

1. nơi dành để cầu nguyện, tâm trí ồn
2. mang chuyện phiếm phàm trần, vì Chúa tỏ
3. đã tẩy uế đền thờ, dù sẽ phải
4. mong thỏa ý của mình, là chỉ tìm
5. con chẳng có hồn mình, miệng con nguyện

1. ào, làm sao nghe được tiếng Chúa.
2. tường lòng ai chân thành với Chúa.
3. chịu nhiều người ghét bỏ kết án.
4. mình, mà con không hề mến Chúa.
5. cầu, mà tâm trí lại trống rỗng.

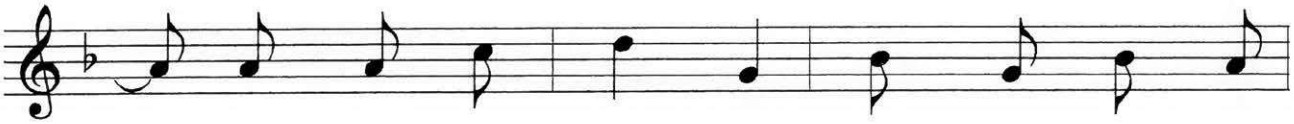

1. Đền thờ là nơi để con gặp gỡ anh
2. Đền thờ của Chúa là chính hồn xác con
3. Ngài gọi mời con là hãy vì mến yêu
4. Gặp đời cám dỗ, là con bỏ mất tin
5. Vào đền thờ Chúa, Lời Chúa lại chẳng lưu

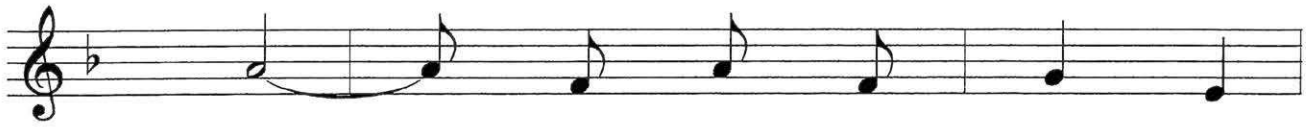

1. em, đừng biến thành nơi nuôi
2. đây, đừng để thành nơi ma
3. Cha, gìn giữ ngày đêm cho
4. yêu, thờ Chúa thực ra con
5. tâm, dự lễ đọc kinh, nhưng

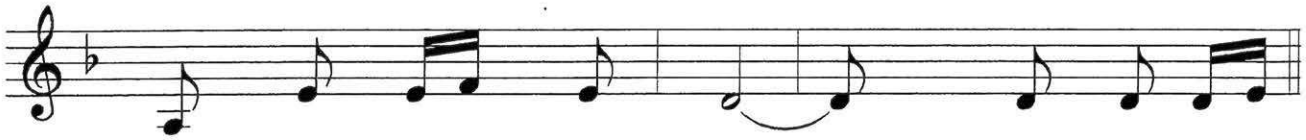

1. lòng chấp nhất ghét ghen. **ĐK:** Đừng để nhà
2. quỉ chiếm giữ linh hồn.
3. tròn chữ hiếu với Ngài.
4. thờ chính những ngẫu tượng.
5. lòng không chút chân thành.

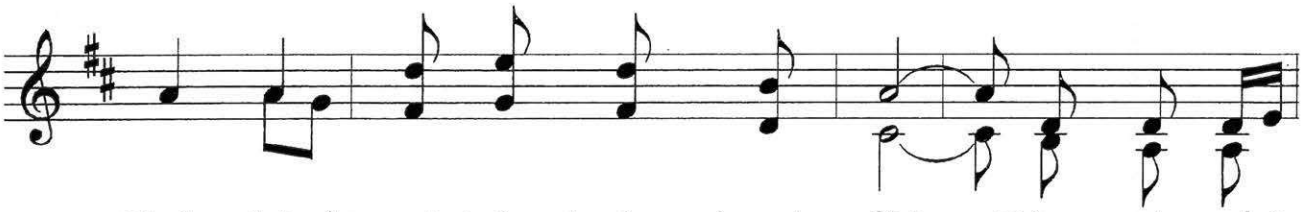

Chúa thành nơi bán buôn chuyện đời. Đừng vào nhà

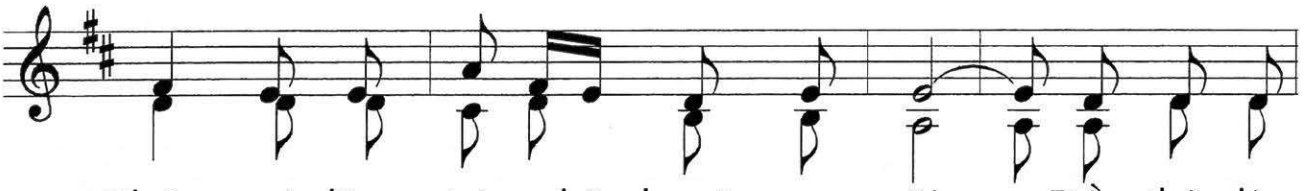

Chúa, mà lòng trí nghĩ chuyện xa xôi. Đền thờ là

nơi để con đến gặp Thiên Chúa, đừng biến trở

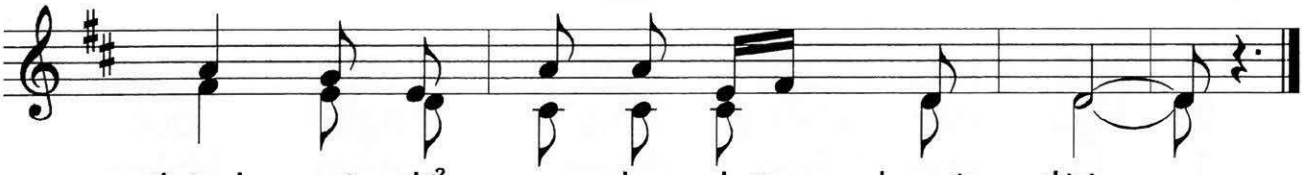

thành nơi để con lo những chuyện đời.

SẼ CHẾT NẾU KHÔNG SÁM HỐI

Huy Hoàng

Cảm hứng Lc 13, 1-9 CN 3 Chay C

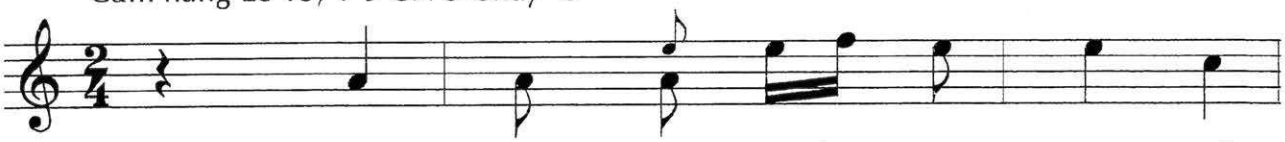

1. Từng ngày nhìn thấy tai ương, đổ
2. Nhìn người mà gẫm thân con, để
3. Người trồng vun xới cây xanh, chờ
4. Cuộc đời còn sống hôm nay, là

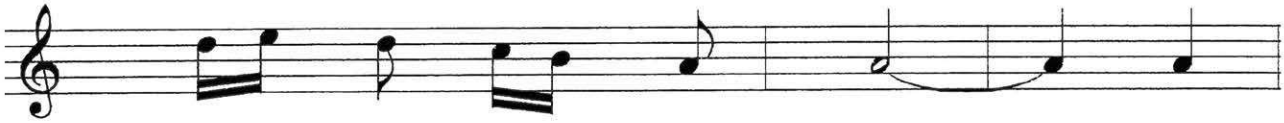

1. xuống trên bao phận người. Con
2. biết lo cho đời mình. Bao
3. trái hoa thơm đầy cành. Nhưng
4. Chúa đang mong và chờ. Mong

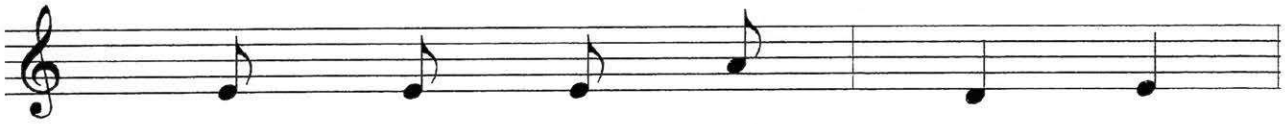

1. tưởng họ chịu bất hạnh, là
2. chuyện buồn khổ giữa đời, là
3. tìm chẳng được trái ngọt, và
4. tìm được điều tốt lành, chờ

1. do vướng phạm tội lỗi! Chẳng
2. như tiếng gọi của Chúa. Lời
3. cây đã bị kết án! Nhìn
4. con đáp lại tình Chúa. Tưởng

1. phải như con nghĩ đâu, nhưng
2. Ngài con không lắng nghe, quê
3. lại con bao tháng năm, không
4. rằng con tin Chúa luôn, nhưng

1. là Ý Chúa nhiệm mầu, để
2. trời biết lối nào về? Nặng
3. trổ hoa trái thơm lành! Ngày
4. mà không có việc làm, thì

1. gọi con về sám hối, kẻo
2. lòng với tình trần thế, ngày
3. sau sẽ phải hối tiếc, nhưng
4. tin mãi là vô nghĩa, là

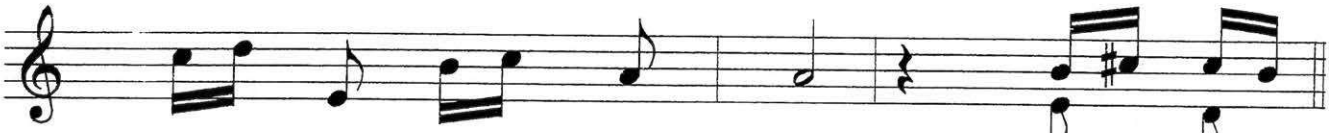

1. sẽ phải chết đời đời. **ĐK:** Hãy ngước
2. giã từ rất nặng nề!
3. mãi là quá muộn màng.
4. chết tận rễ còn gì!

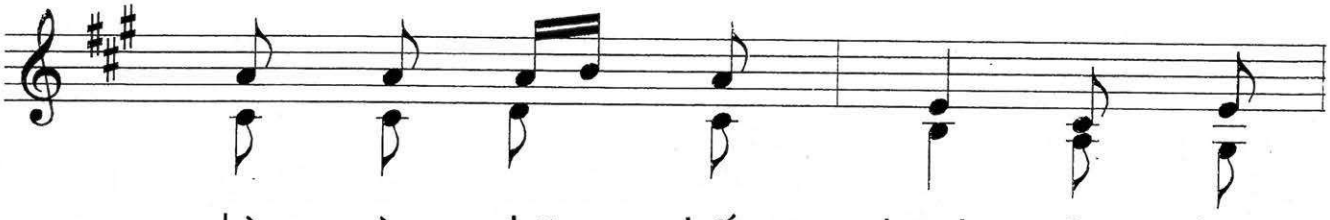

nhìn vào những bất hạnh của bao

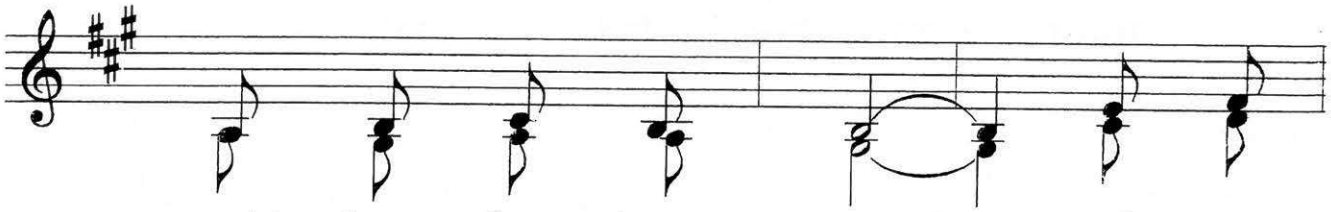

người đang sống chung quanh, để trở

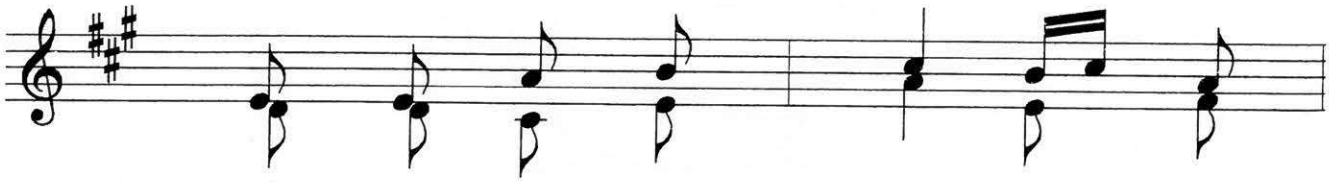

về mà lo sám hối, kẻo đời

ta cũng sẽ như vậy thôi. Hãy ngắm

nhìn một cây không quả rồi sẽ

bị chặt phá bỏ đi. Lời Chúa

gọi con hãy lắng nghe, và biết chân

thành sám hối trở về.

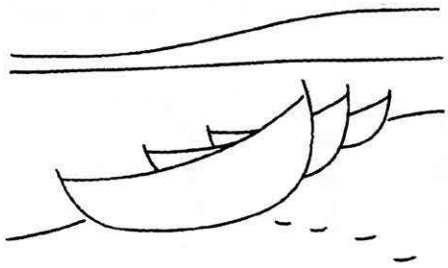

CHÚA VẪN LUÔN BÊN CON

Cảm hứng Lc 24, 13-35 CN 3 PS A

Huy Hoàng

1. Con như người lữ khách, những hoang
2. Con đây Ngài đã biết, vẫn cưu
3. Con hy vọng theo Chúa, sẽ vinh
4. Theo chân Ngài con bước, mãi mong
5. Trong cơn buồn thê thiết, Chúa bên

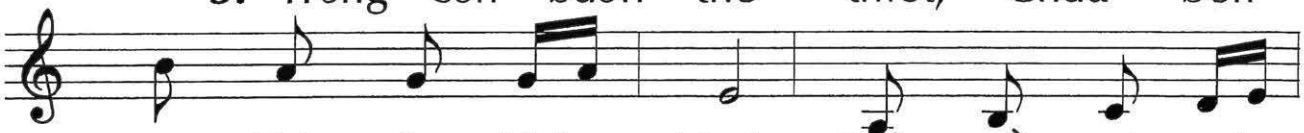

1. mang khi mộng không thành. Trở về quê cũ
2. mang thân phận kiếp người. Nhìn Ngài chịu đóng
3. quang khi Ngài hiển trị. Nào ngờ thập giá
4. sao luôn được yên hàn. Mà đời thì cứ
5. con, con tưởng khách lạ. Ngài hỏi con có

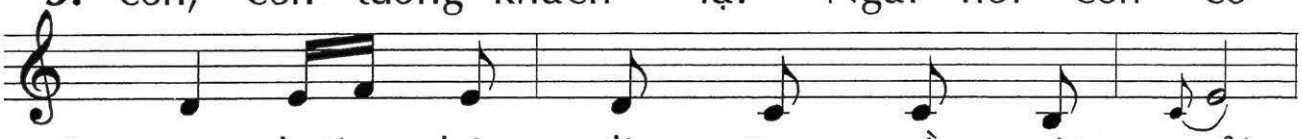

1. xưa, bước chân đi nặng nề mệt mỏi.
2. đinh, trí tâm con ngập ngừng sợ hãi.
3. kia, khiến tim con bàng hoàng rời rã!
4. trao những đau thương đầy tràn mật đắng!
5. chi, cứ đăm chiêu lòng đầy nặng trĩu!

1. Ngài nhẹ nhàng đến bên, những buồn
2. Sợ rằng đời của con sẽ chịu
3. Tựa mẹ hiền dấu yêu, muốn đời
4. Lời nguyện cầu khấn xin, Chúa dường
5. Lòng buồn miệng thốt lên: giữa đời

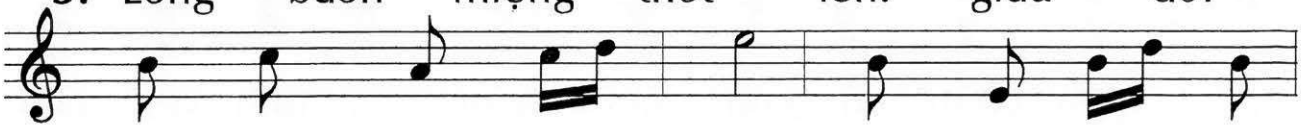

1. vui Chúa cùng chia sớt. Chúa dọi sáng trên
2. treo giữa đời nhục nhã. Con tìm cách an
3. con mãi được hạnh phúc. Chúa gọi mãi tên
4. như im lặng không đáp. Con chìm giữa cô
5. bao nhiêu chuyện sóng gió, sao Ngài quá vô

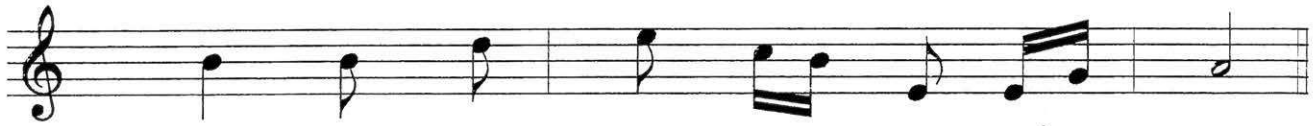

1. con, lời của Chúa khơi dậy niềm tin.
2. thân, tìm lối cũ thế trần mà đi!
3. con, gọi con hãy tin vào Lời Chúa.
4. đơn thầm trách Chúa: sao đành bỏ con!
5. tâm, mà chẳng biết nỗi khổ của con!

ĐK: Ngài vẫn luôn bên con, dõi nhìn

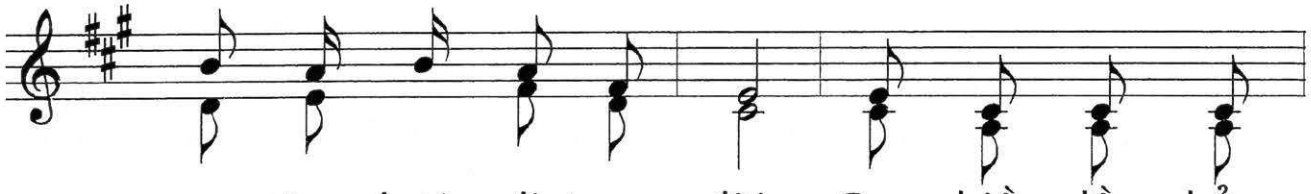

con từng bước đi trong đời. Con nhiều lần chẳng

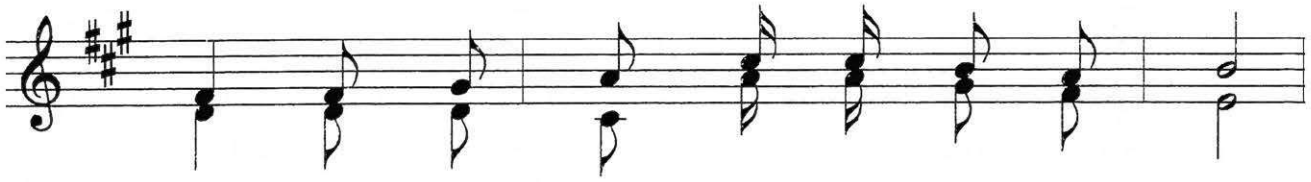

biết, tưởng như Chúa đã cách xa đời con.

Ngài đồng hành bên con, như mẹ

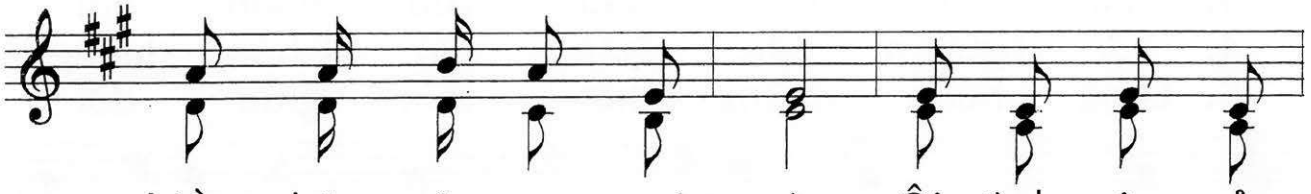

hiền chăm sóc con mọi ngày. Ôi tình yêu của

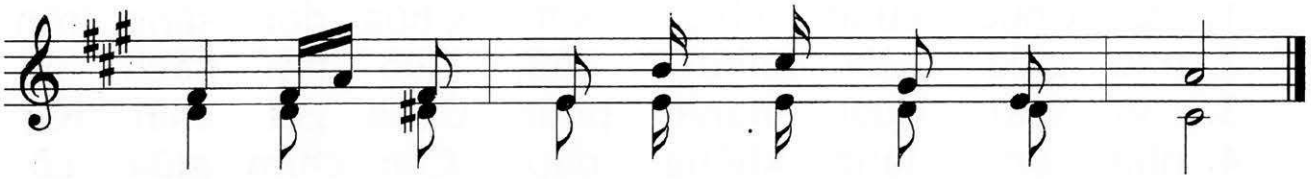

Chúa mãi dâng đầy như nước tràn biển Đông.

ĐƯỜNG ĐI THEO CHÚA

Huy Hoàng

Cảm hứng Lc 24, 13-35 CN 3 PS A

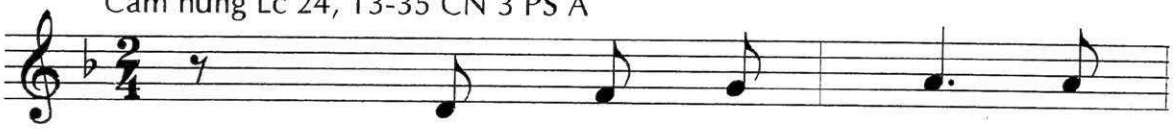

1. Đường đi theo Chúa, có
2. Lời Ngài tiên báo, Chúa
3. Tưởng rằng con biết, biết
4. Trần gian con sống có

1. lúc phủ bóng mây mờ. Con muốn trở về, trở
2. chết và sẽ sống lại. Thập giá thảm sầu, sợ
3. hết chuyện giữa cuộc đời. Lên tiếng dạy người, mà
4. những ngày tháng đau buồn. Ngao ngán tình đời, mịt

1. về cuộc sống ngày xưa! Mộng đời tan vỡ, đã
2. mình rồi sẽ khổ đau! Tìm đường xa tránh, xóa
3. đời mình quá lầm sai! Nặng nề tâm trí, thấy
4. mù dự tính ngày mai! Hồn tựa lữ khách trước

1. hết những ngày mộng mơ. Bước chân nặng
2. dấu vết mình là ai. Để như mọi
3. Chúa chết rồi còn chi? Chẳng ai mong
4. những ngã đường chưa quen. Biết đâu mà

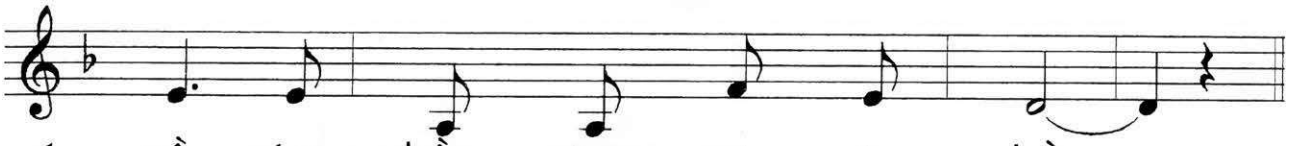

1. nề, tâm hồn nặng trĩu ê chề.
2. người đi tìm hạnh phúc nhân loại.
3. đợi nơi người chịu chết trên đồi!
4. về, lối đường nào cũng gian nguy.

ĐK: Nhưng có Chúa đồng hành với con khi

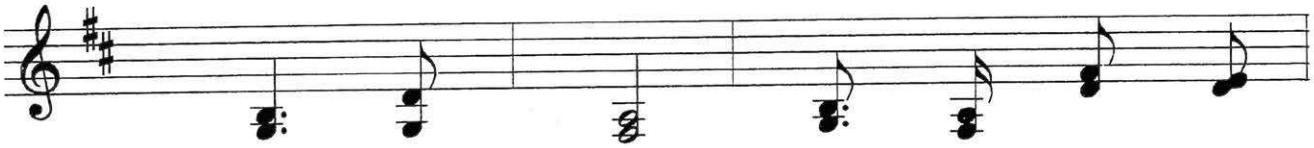

đời thất vọng. Chúa mở mắt cho

con được thấy công trình của Chúa. Ôi sao con dại

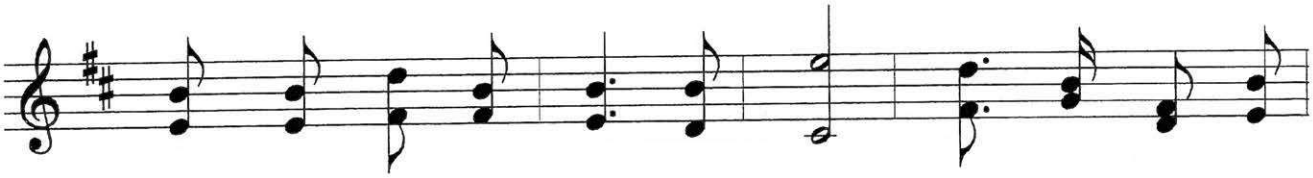

khờ chậm tin vào Lời Ngài hứa. Chúa đã mở mắt

con, và sưởi ấm tim con dại khờ.

XIN ĐẾN VỚI CON

Cảm hứng Lc 24,13-35 CN 3 PS A

Huy Hoàng

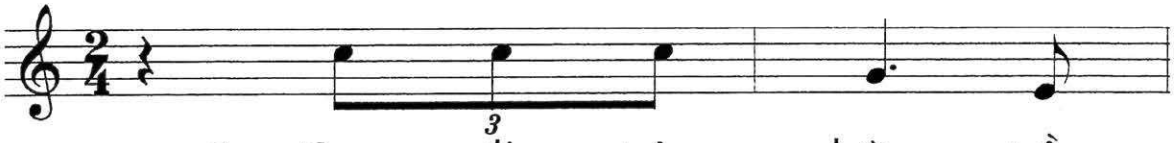

1. Con đi trên đường trần
2. Xây bao nhiêu mộng ngày
3. Bao nhiêu ước vọng tuổi
4. Tâm tư mang nặng buồn
5. Con xin dâng Ngài tình
6. Chân đi hoang đàng ngày

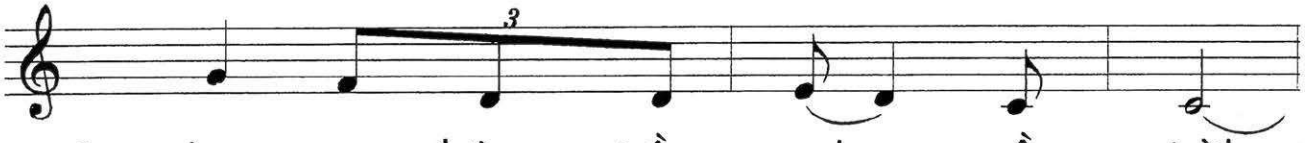

1. gian, con đường trần gian về trời.
2. qua, nay chỉ còn dấu nhạt nhòa.
3. xuân, nay là buồn đau tủi hờn.
4. đau, khi lòng người những hận sầu.
5. con, cho dù tội lỗi ngập tràn.
6. qua, nay về cùng Cha đợi chờ.

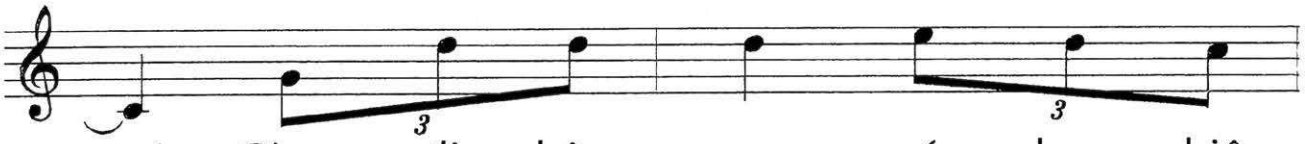

1. Cùng đi bên con, có bao nhiêu
2. Hồn con chơi vơi, bước đi trong
3. Niềm vui qua mau, thoáng như mây
4. Đường lên Cal vê, giữa bao tiếng
5. Tình Cha bao dung, giúp con yên
6. Lòng con thân thưa, chính con lỗi

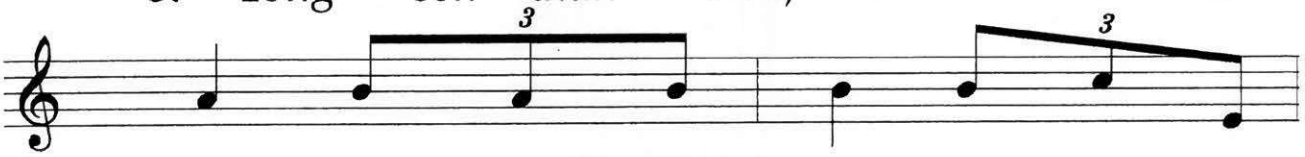

1. người, trên đường con đi, bao tiếng gọi
2. đời, không niềm an vui, đã tắt nụ
3. trời, nỗi buồn thâm sâu, đau buốt lòng
4. cười, bao lời khinh chê, chân bước nặng
5. lòng, ngước về Thiên nhan, con sống bình
6. phạm, xin tình thương Cha, tha thứ tội

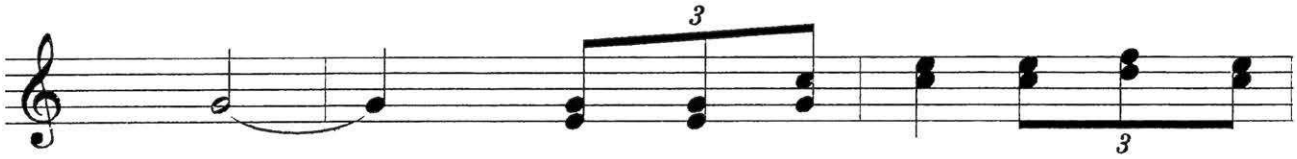

1. mời. **ĐK:** Lạy Ngài xin đến, xin đến bên
2. cười.
3. người.
4. nề.
5. an.
6. con.

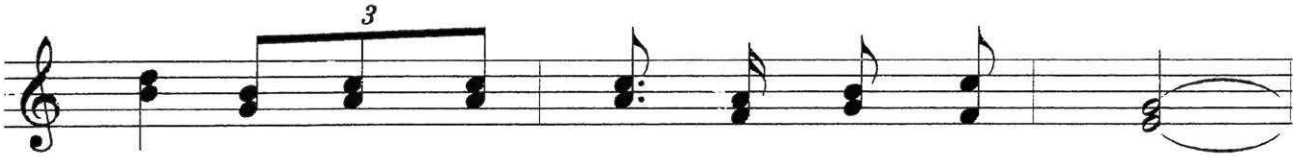

con, và trao cho con Lời chân lý Ngài.

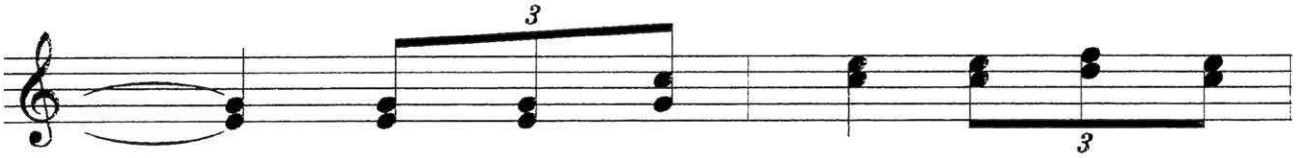

Lạy Ngài xin nói, xin nói với

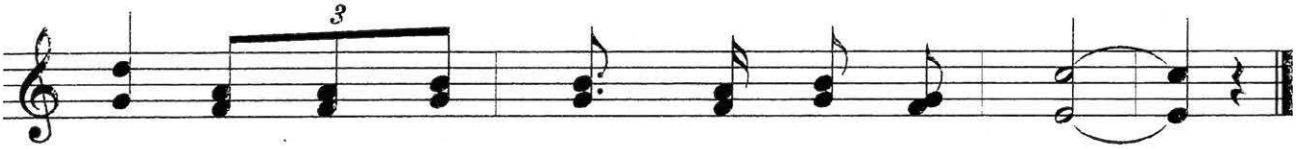

con, Lời Ngài yêu thương, Lời cứu độ con.

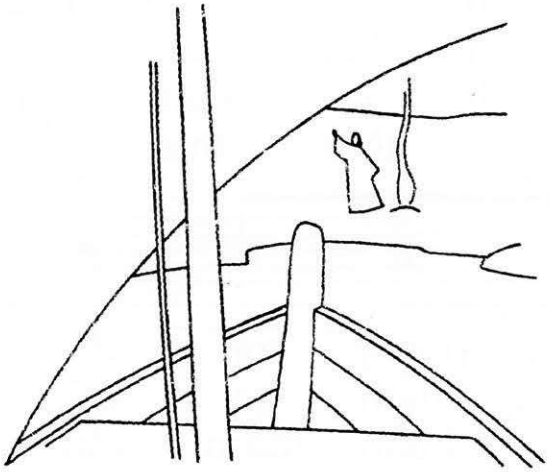

ĐỪNG SỢ HÃI, CHỚ NGHI NGỜ

Huy Hoàng

Cảm hứng Lc 24, 35-48 CN 3 PS B

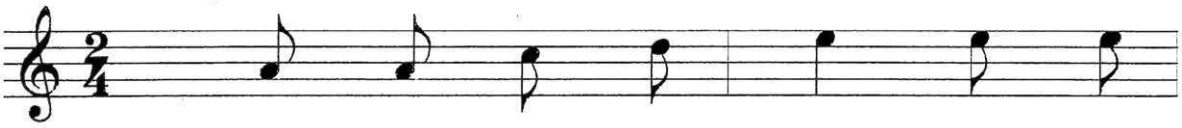

1. Đường trần gian con bước, có những
2. Tưởng rằng con tin Chúa, đã mến
3. Từng lời trong sách thánh, đã chép
4. Vào đời làm nhân chứng, quyết vững

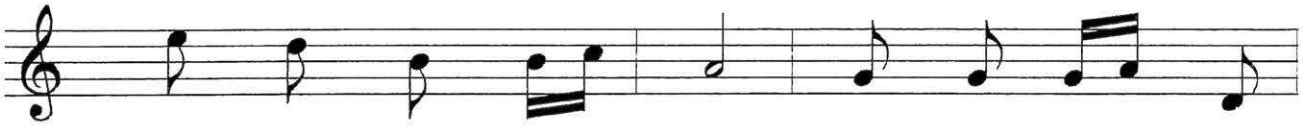

1. lúc mây mù kéo về. Biển đời sóng nổi
2. Chúa, tin Ngài vững vàng. Thật lòng xét lại
3. sẽ luôn phải ứng nghiệm. Con ghi nhớ thành
4. chí theo Ngài đến cùng. Tin yêu Chúa thật

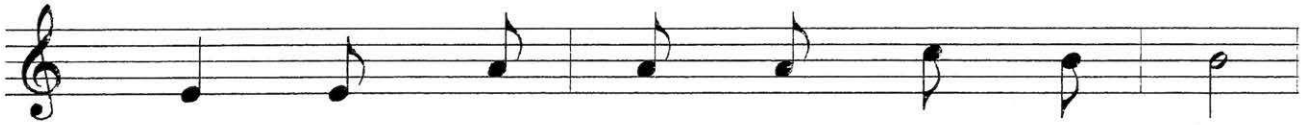

1. dậy, đường con đi chợt tối tương lai!
2. mình, người lương dân tin Chúa hơn con.
3. tâm, ngày đêm lo nguyện gẫm suy tư.
4. lòng, dù gian nan con cứ an tâm.

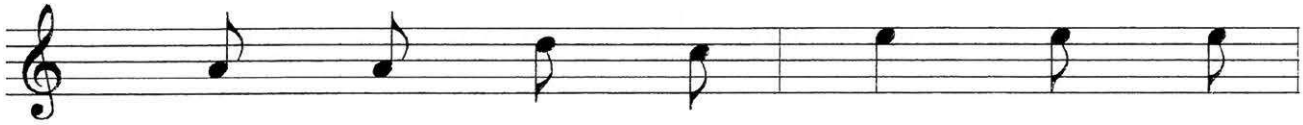

1. Ngập đầy cơn sợ hãi, Chúa đến
2. Nhiều lần trong cuộc sống, những khó
3. Trọn niềm tin vào Chúa, sóng gió
4. Vì Ngài luôn cùng bước, bước với

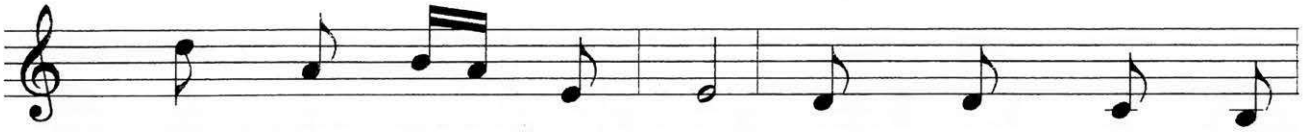

1. bên gọi con trở lại. Con kinh hồn bạt
2. khăn làm con rụng rời. Con quên Ngài ở
3. con chẳng lo sợ gì. Đau thương dù đổ
4. con để mãi phù trì. Nên con đừng nản

1. vía, Ngài ở bên con cứ tưởng là ma!
2. bên, mà chạy theo chức quyền, lợi danh!
3. xuống, lòng tràn vui bước nhẹ mà đi
4. chí, vì Ngài luôn mãi hằng chở che.

ĐK: Đừng sợ hãi, chớ nghi ngờ! hãy nhìn

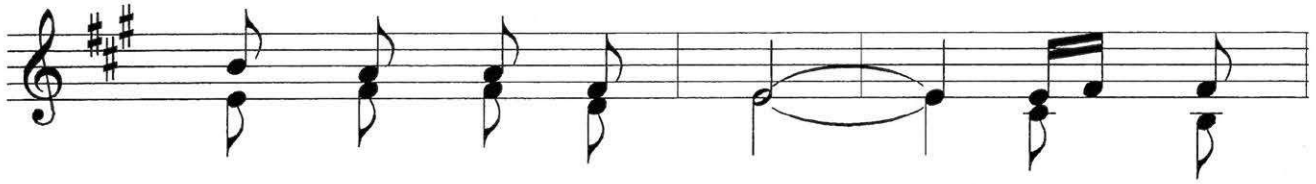

xem chân tay của Thầy! Hãy nhớ

lại lời Thầy nói hôm nào, là phải làm

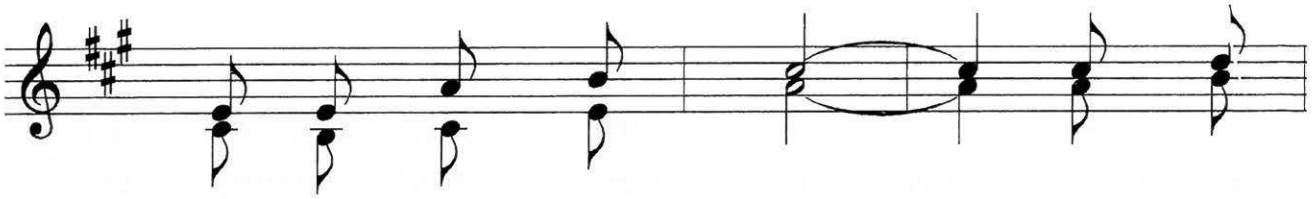

trọn lời trong Kinh Thánh. Lời Kinh

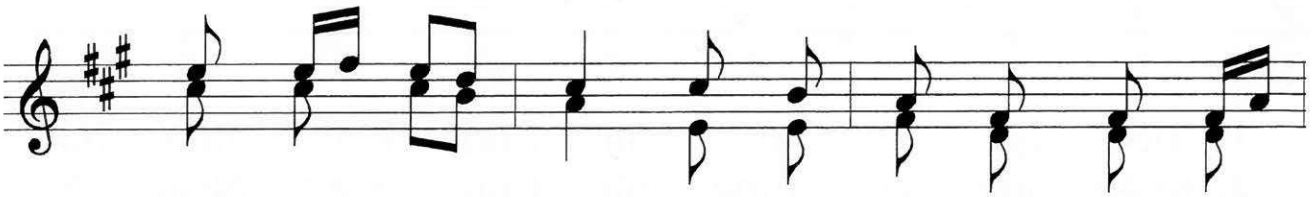

Thánh đã ghi rằng: Đức Ki - tô phải chịu khổ

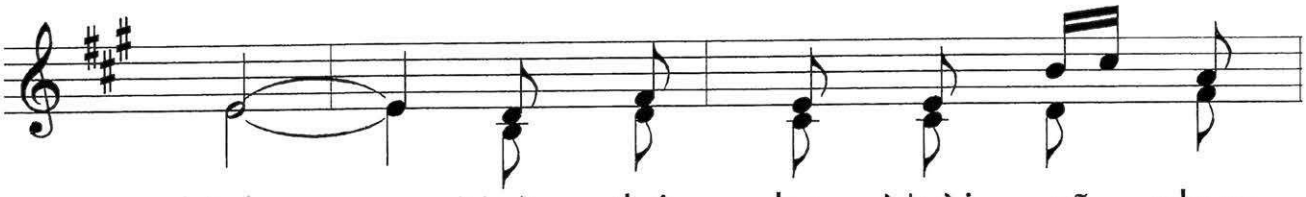

hình. Ngày thứ ba Ngài sẽ phục

sinh, để giải thoát nhân loại tội tình.

CHÚA LUÔN KỀ BÊN

Huy Hoàng

Cảm hứng Ga 21, 1-14.CN 3 PS C

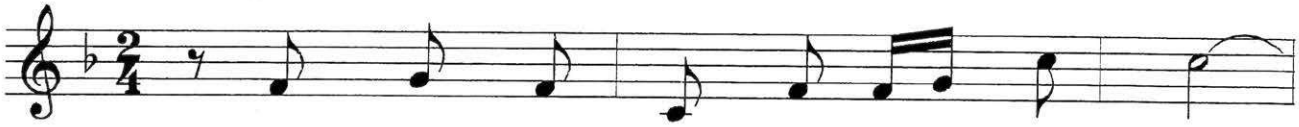

1. Nhọc công đêm dài, chỉ được tay không!
2. Trời sáng lên rồi mà Ngài sai con,
3. Ngài đã sống lại từ mồ âm u.
4. Vừa bước lên bờ, mọi người đã thấy,
5. Ngài đến gian trần chuộc tội muôn dân.

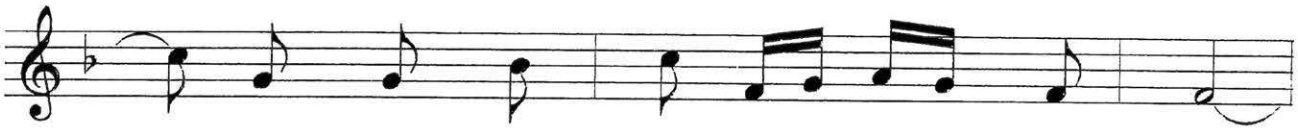

1. Thầy thì đã chết, việc không được gì.
2. mạnh dạn buông lưới ở bên phải thuyền.
3. Mọi người dương thế nào hãy nhảy mừng.
4. này bữa ăn sáng, Ngài đã dọn rồi,
5. Ngài đà chịu chết và sống lại rồi.

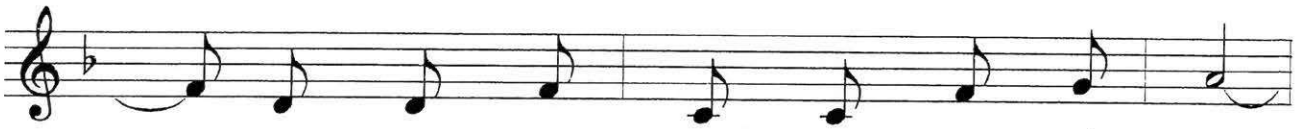

1. Trời hừng đông rồi mệt mỏi hồn trí.
2. Lời Ngài đã truyền thì con vâng giữ.
3. Vì Ngài sống lại, tử thần đã chết.
4. Ngài mời tất cả cùng nhau ăn uống.
5. Đừng để trí lòng chìm trong lo lắng.

1. Chúa giờ ở đâu, để con ê chề!
2. Kết quả ngoài sức tưởng nghĩ con người.
3. Mãnh lực u tối từ nay hết quyền.
4. Chứng thực Ngài đã phục sinh khải hoàn.
5. Hãy mừng vui lên, bừng sáng hy vọng.

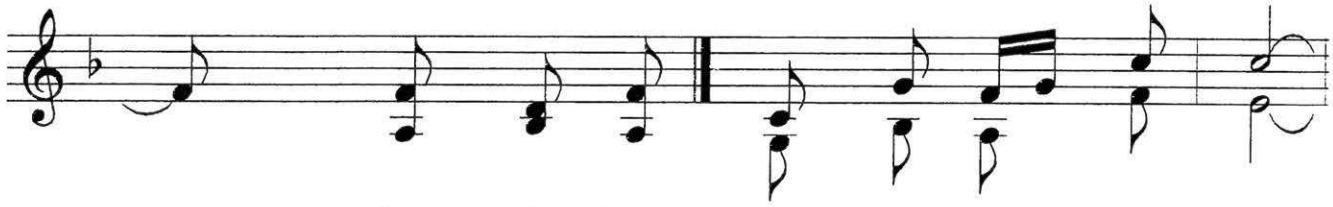

ĐK1: c 1, 2 Chúa ở bên cạnh luôn nhìn theo con.
ĐK2: c 3, 4, 5 Gông cùm tử thần nay phải lui xa.

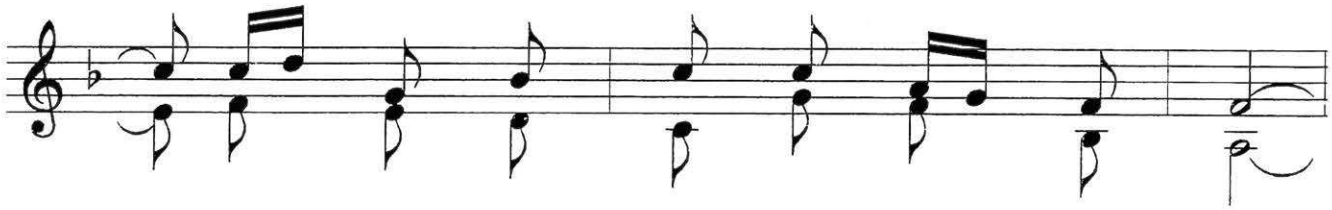

Mắt trần không thấy Chúa trong cuộc đời.
Chúa từ mồ sâu bước ra khải hoàn.

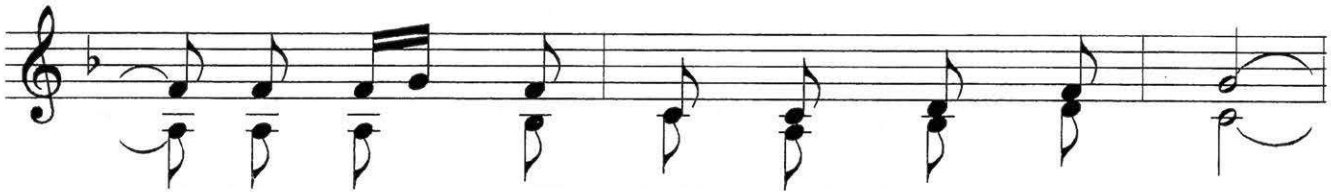

Vì Chúa sống lại diệu huyền linh thiêng.
Và Chúa ban tặng cuộc đời vinh quang.

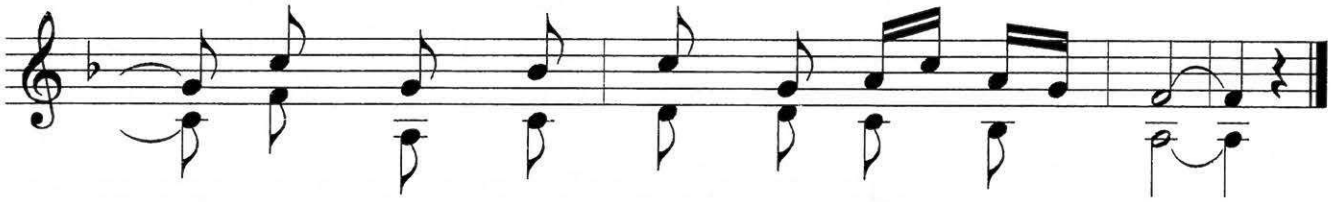

Chúa dạy làm chi, thì hãy vâng lời.
Ai cùng Ngài chết thì sẽ sống lại.

TẠ ƠN CHÚA

Huy Hoàng

Cảm hứng Ga 21, 1-14 CN 3 PS C

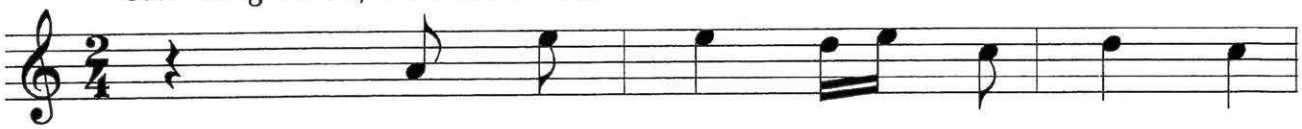

1. Ngài đã đến giữa trần gian, mang
2. Ngài đã chết, chết vì con, cho
3. Đời mất Chúa, chẳng còn chi, môn
4. Này Chúa đó, mãi gần bên, khi

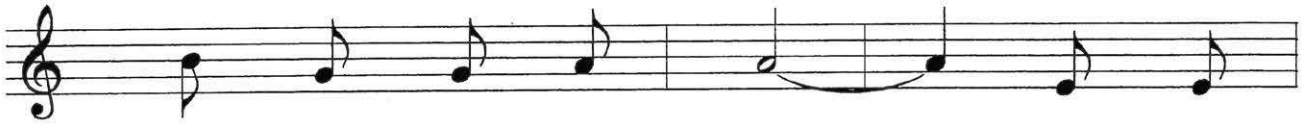

1. thân phận người như con. Và chịu
2. con cả trời yêu thương. Và dìu
3. sinh về lại quê xưa. Biển đời
4. con tưởng Ngài xa quên, Từng ngày

1. chết, chết đau thương treo trên thập giá.
2. dắt bước chân con bao lần lạc hướng.
3. sóng vỗ miên man đưa thuyền lạc bến!
4. sống, Chúa bên con chia sẻ buồn vui.

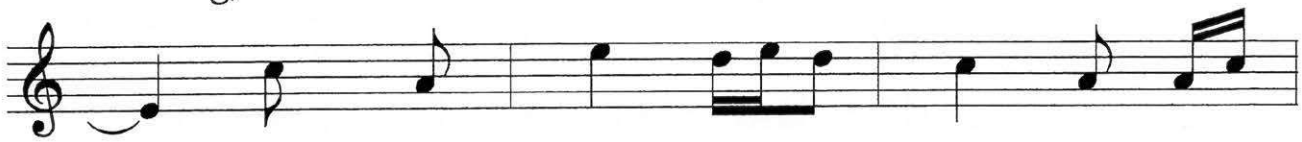

1. Nhưng Ngài đã sống lại, và mãi
2. Cây thập giá giữa trời, rồi sẽ
3. Khi trời sáng, Chúa gọi, mà mắt
4. Nơi trần thế, nấm mồ đà mở

1. luôn chăm sóc đời con. Tình yêu Chúa quá bao
2. nên ân phúc niềm vui. Vì Thiên Chúa đã yêu
3. con không biết là ai! Ngài chỉ dẫn cứ nghe
4. tung khi Chúa phục sinh. Tình yêu Chúa mãi bên

1. la, suốt đời con vang lời ngợi ca!
2. thương, sai Con Ngài gánh lấy tội trần gian
3. theo, suốt đời sẽ mãi tràn niềm vui.
4. con, đưa con vào nơi quê trời hiển vinh.

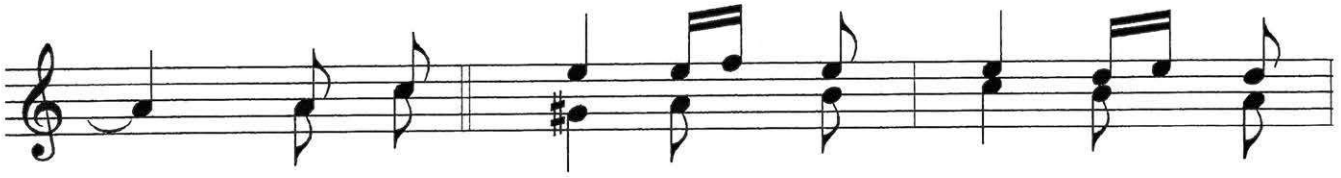

<u>ĐK:</u> Tạ ơn Chúa đã yêu con, vẫn yêu

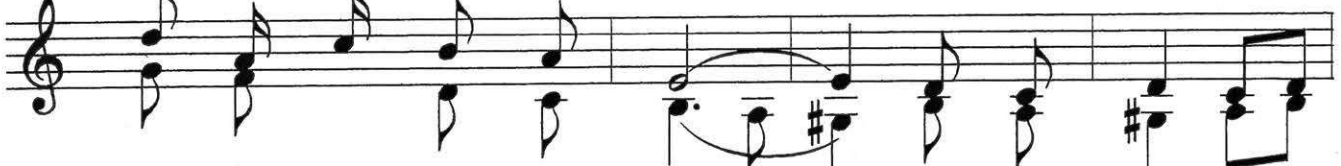

con, và mãi yêu con hoài, cho dù con tội

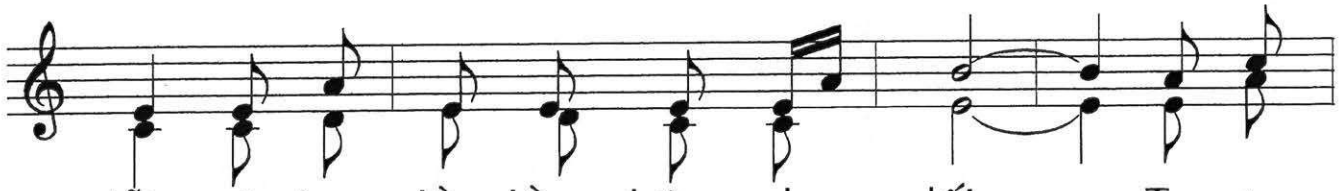

lỗi, và bao lần lầm đường lạc lối. Tạ ơn

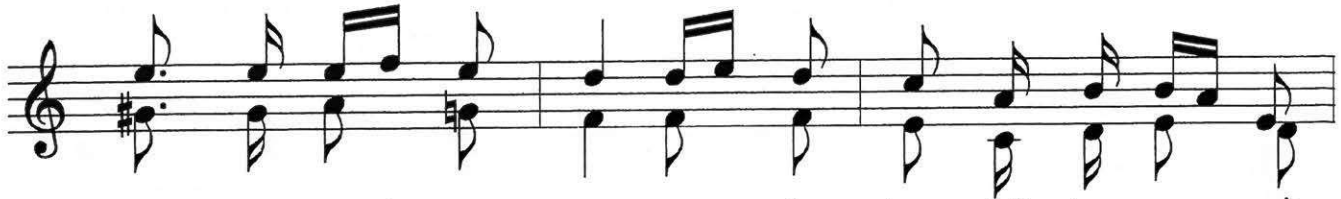

Chúa đã chết cho con, đã sống lại để đưa con về

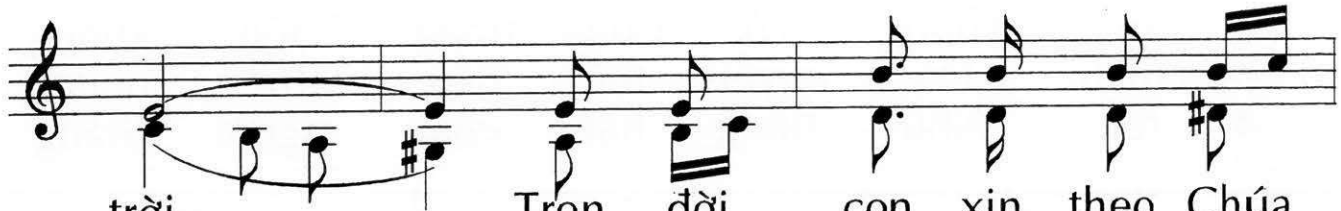

trời. Trọn đời con xin theo Chúa

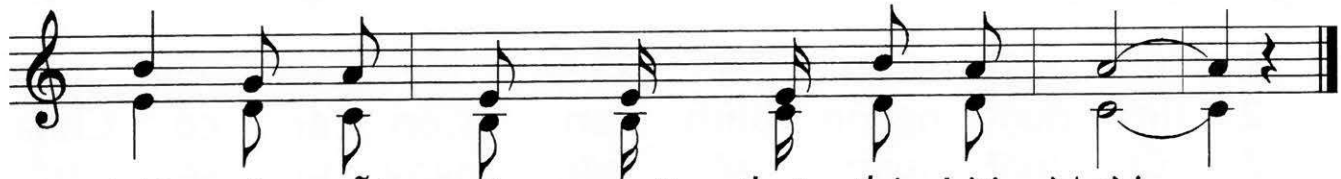

thôi, và mỗi ngày nguyện thực thi Lời Ngài.

CHÚA LÀ ÁNH SÁNG

Huy Hoàng

Cảm hứng Mt 4, 12-23 CN 3 TN A

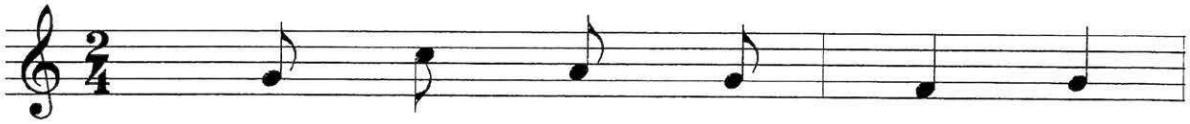

1. Con sống giữa gian trần, vẫn
2. Bao tháng năm qua rồi, con
3. Giàu có hơn muôn người, mua
4. Người sống trong đêm dài, nay

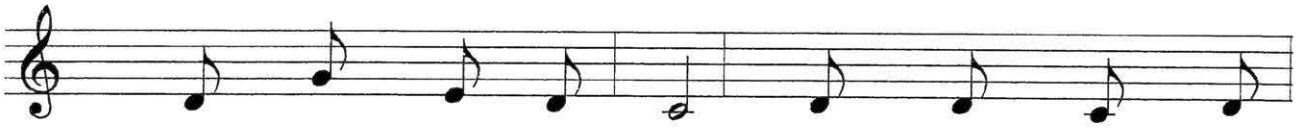

1. còn vướng bao lỗi tội. Mang thân phận con
2. còn mãi luôn đi tìm. Mong cho được an
3. được thú vui trên đời. Nhưng con chẳng mua
4. được thấy ánh mặt trời. Khi Ngôi Lời chiếu

1. người giữa cõi đời ngập tràn tăm
2. bình, nhưng mỗi ngày lòng đầy bão
3. được Ánh Sáng từ trời cao soi
4. rọi ánh sáng của niềm vui cứu

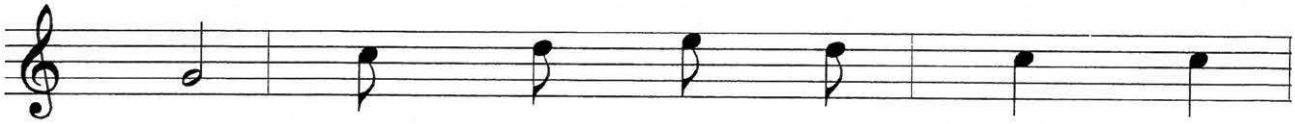

1. tối. Xin Chúa đến trong con, cho
2. tố. Không có Chúa trong hồn, không
3. chiếu. Dù quyền thế bao nhiêu, nhưng
4. rỗi. Như tiếng hát của người thắng

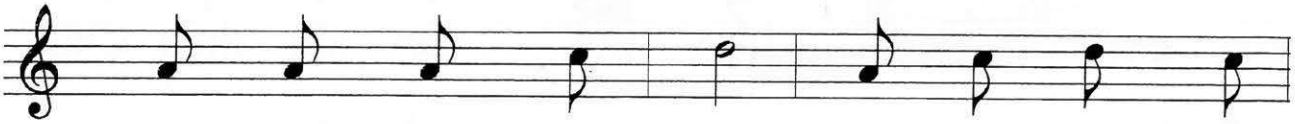

1. hồn ngập tràn ánh sáng. Để con sống giữa
2. tìm được nguồn bình an. Còn ai có Chúa
3. rồi một ngày sẽ tới, ngày ta sẽ trở
4. trận trở về hân hoan, nào ta hãy vui

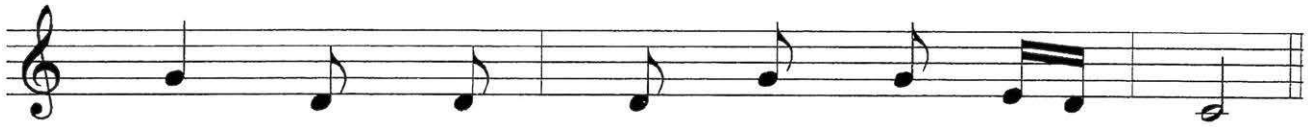

1. đời, mà lòng ngập ánh sáng của Ngài.
2. Trời, chẳng còn sợ sóng gió trong đời.
3. về để trình diện với Chúa muôn loài.
4. mừng, vì được Ngài xóa hết lỗi lầm.

ĐK: Hãy sám hối ăn năn, vì Nước

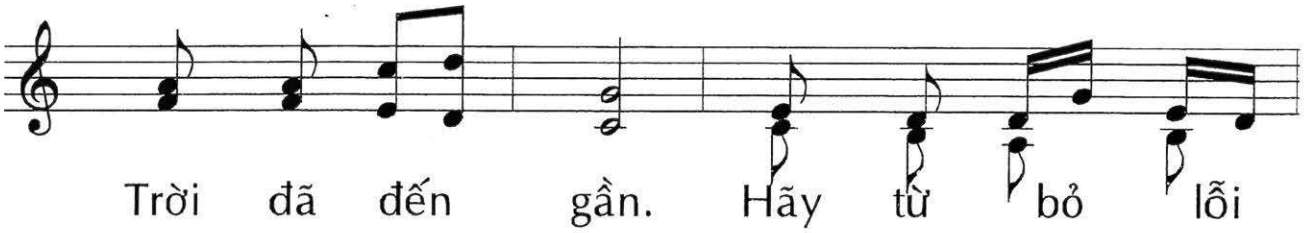

Trời đã đến gần. Hãy từ bỏ lỗi

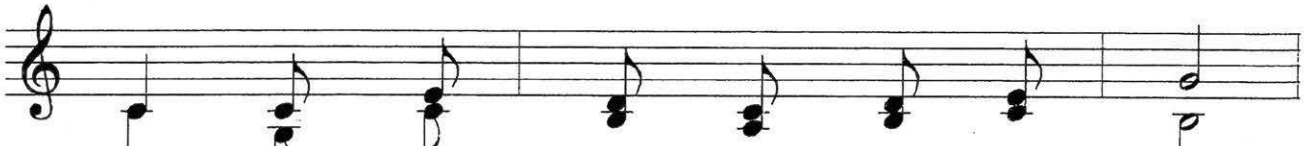

lầm, để bước theo đường về sự sống.

Lời Chúa mời gọi ta, hãy theo

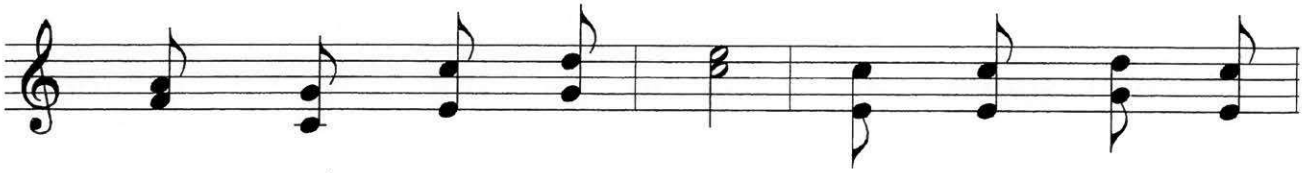

Ngài truyền rao chân lý. Chịu khổ đau với

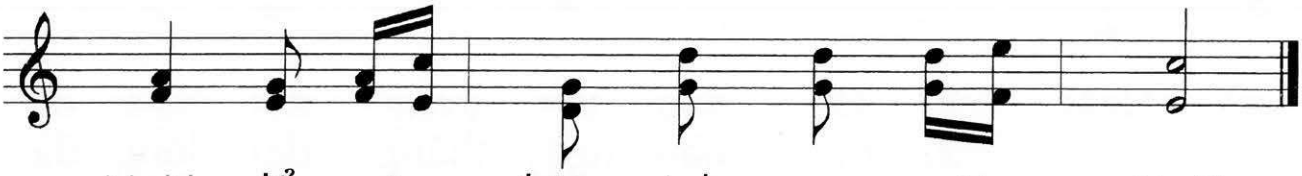

Ngài, để sẽ được vinh quang với Ngài.

THỜI KỲ ĐÃ MÃN

Huy Hoàng

Cảm hứng Mc 1, 14-20 CN 3 TN B

ĐK: Thời kỳ nay đã mãn, và triều đại Chúa đã gần

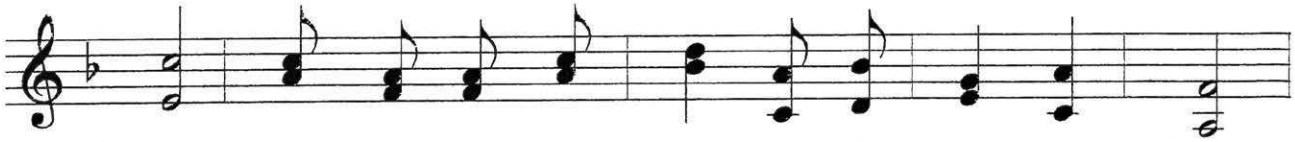

tới. Mau trở về sám hối và tin vào Tin Mừng.

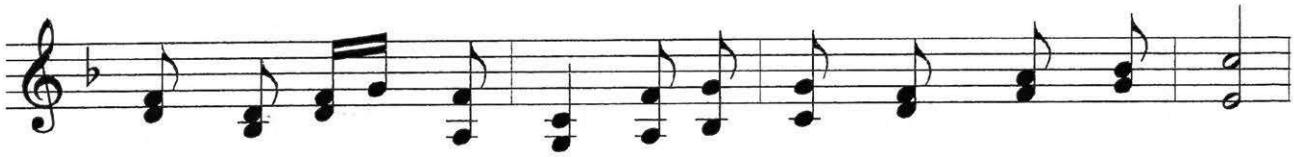

Nghe Lời Chúa kêu gọi, mà ra đi truyền rao chân lý.

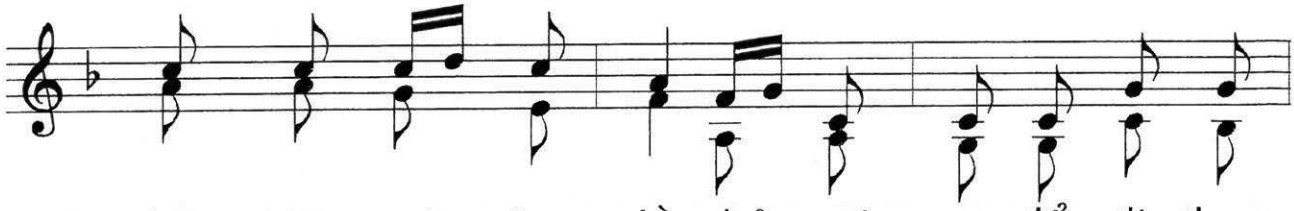

Theo gương các tông đồ, bỏ mọi sự để đi theo

Ngài.

1. Đã bao lần trong đời, Ngài đi
2. Biết bao ngày tháng dài, lòng đa
3. Chúa kêu gọi theo Ngài, mà con
4. Chúa luôn còn kêu mời, gọi con

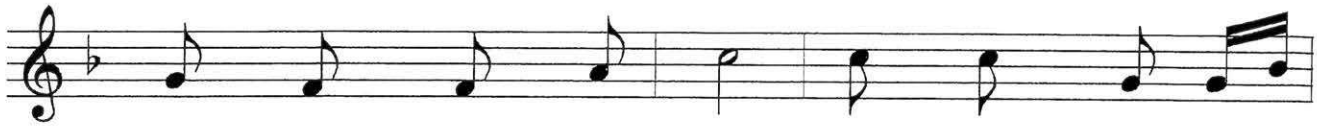

1. qua cuộc đời của con. Khi con còn mải
2. mang nhiều chuyện trần gian. Khi tâm chẳng bình
3. mê mải việc trần gian. Ơn thiêng Ngài tặng
4. đi vào đời theo Chúa Con xin cảm tạ

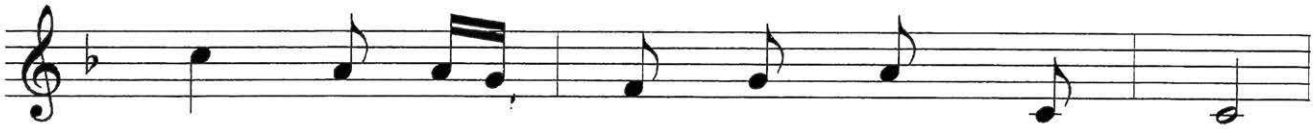

1. mê, lo mỗi ngày ăn uống mặc gì!
2. an, con trao lời cay đắng muộn phiền.
3. ban, nhưng con lại từ chối chẳng màng.
4. Chúa, cho con được vinh phúc cùng Ngài.

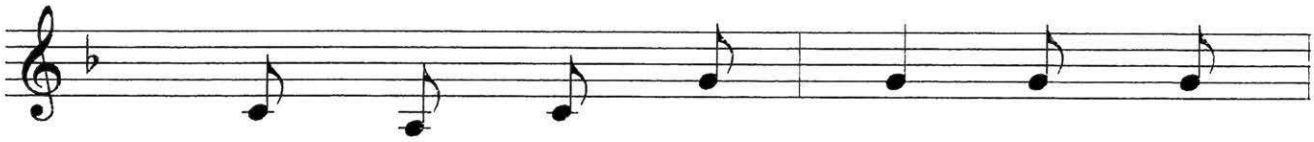

1. Ngài gọi mời con đi, đi loan
2. Theo dòng đời bon chen, con không
3. Nghe lời bậc tiên tri, dân xưa
4. Rao truyền lời an vui, cho ai

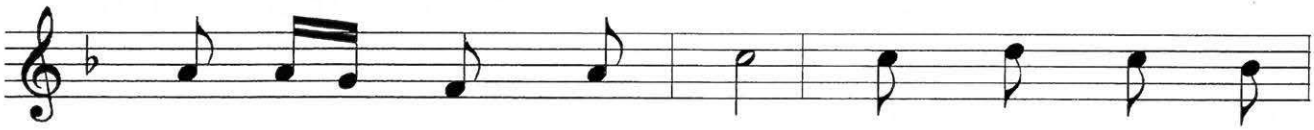

1. báo Tin Mừng bình an. Xin giúp con can
2. biết Nước Trời đang đến. Nên mỗi khi đêm
3. đã trở về sám hối. Xin giúp con mỗi
4. sống giữa đời mù tối. Cho thế gian biết

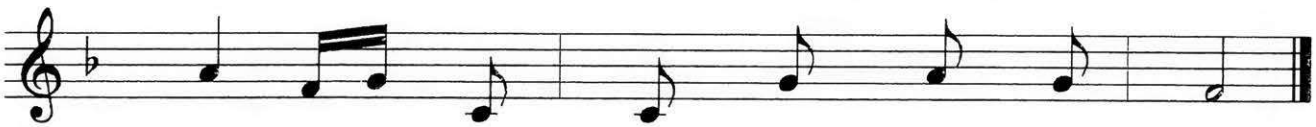

1. trường, bỏ chuyện đời theo Chúa lên đường.
2. về, thấy hồn mình bao nỗi ê chề.
3. ngày biết trở về theo tiếng kêu mời.
4. rằng, Chúa là nguồn hạnh phúc khôn cùng.

CON QUEN LÀM GÌ?

Huy Hoàng

Cảm hứng Lc 1-4; 4, 14-21 CN 3 TN C

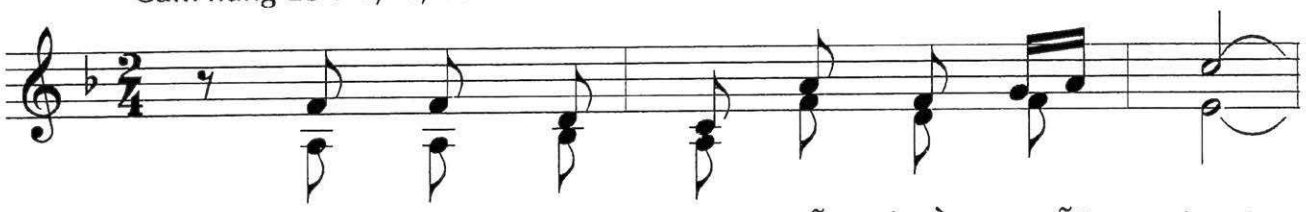

ĐK: Con quen làm gì mỗi chiều mỗi sáng?

Chúa thì thường đến trung tâm hội đường,

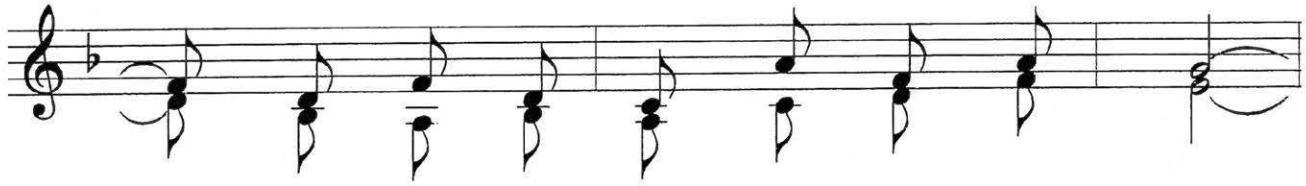

để nghe và đọc những lời thánh kinh,

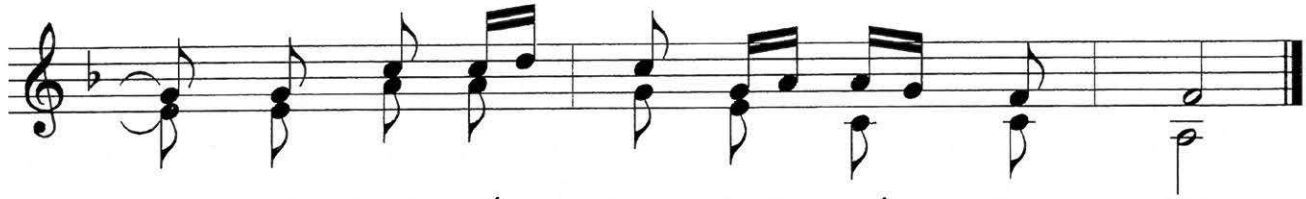

để biết Ý Cha mà sống đẹp đời.

1. Xin cho chúng con noi theo gương Ngài.
2. Sai con hãy đi loan tin an bình,
3. Không lo gẫm suy tin vui từ Trời.
4. Cuộc đời của con không do tình cờ.

1. Lo tìm Ý Chúa trong nguồn Thánh Kinh.
2. cho người tội lỗi biết tình Chúa thương.
3. Tin mừng từ đất sẽ ngập trí thôi.
4. Nhưng là do Chúa quan phòng lắng lo.

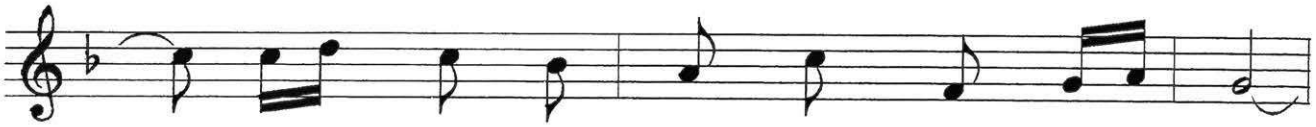

1. Biết lo chu toàn sứ mạng Chúa trao,
2. Mắt ai mù lòa, sẽ được sáng lên.
3. Sẽ không bao giờ có được nỗi vui,
4. Sống sao mỗi ngày đúng lời Phúc Âm,

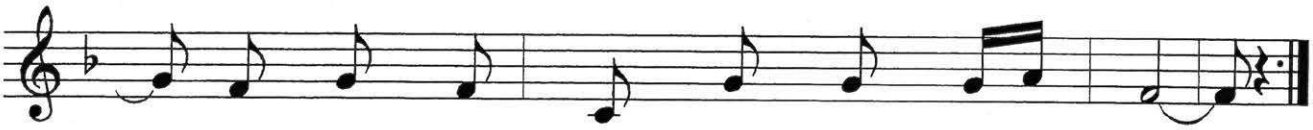

1. là loan Tin Mừng cho ai khó nghèo.
2. Để biết ngắm nhìn ơn thiêng Chúa Trời.
3. đời sống con người âu lo suốt đời.
4. vì con đã nhận ơn thiêng Thánh Thần.

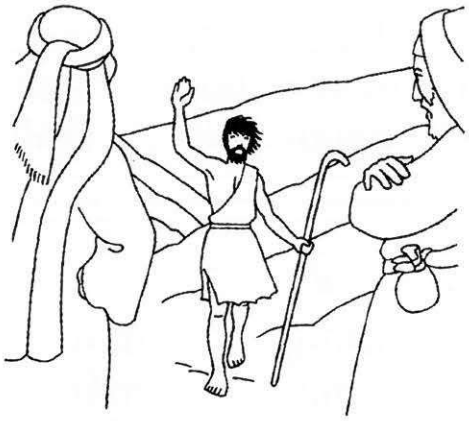

ỨNG NGHIỆM LỜI KINH THÁNH

Huy Hoàng

Cảm hứng Lc 1, 1-4; 4, 14-21 CN 3 TN C

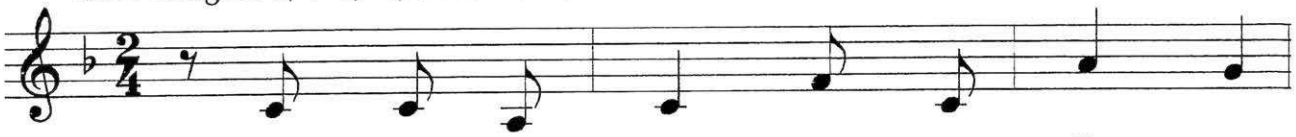

1. Ngài vào hội đường, như Ngài vẫn quen
2. Cuộc đời của Ngài không tìm sống cho
3. Từng ngày đời con, quen làm những việc
4. Mệt mỏi cả đời, cũng về với cát

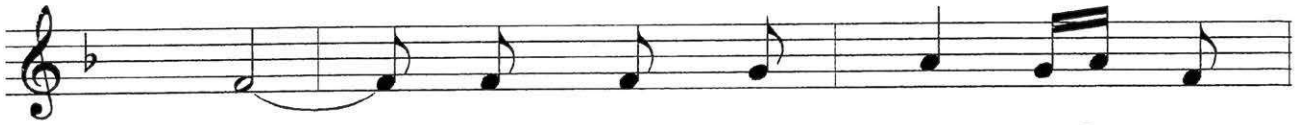

1. làm. Và đọc sách thánh để nhận
2. mình. Ngài được sai đến để giải
3. gì? Lời của Kinh Thánh, có để
4. bụi, chẳng còn ai nhớ, thế mà

1. biết ý Cha. Từng mỗi phút
2. thoát chúng sinh. Và Ý Chúa
3. ý gẫm suy? Hồn có nhớ
4. vẫn không biết lo! Lời Chúa chiếu

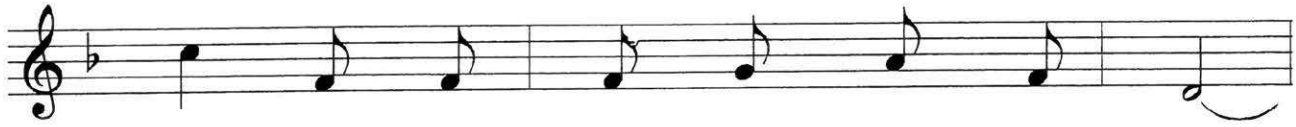

1. giây, Ngài làm lời Kinh Thánh ứng nghiệm,
2. Cha, trọn đời Ngài lo lắng chu toàn,
3. chăng, Lời Ngài truyền hôm sớm chu toàn,
4. soi, mà lòng người xa ; lánh chối từ,

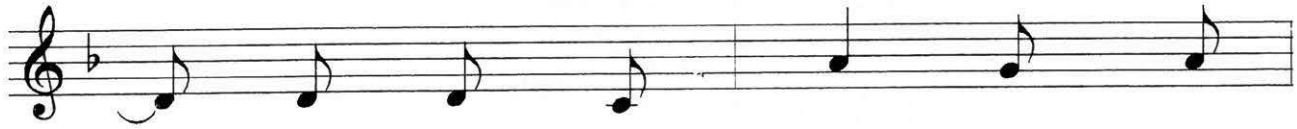

1. đem Tin Mừng đến cho những
2. cho ai mù mắt được sáng
3. hay con chỉ sống như những
4. quê hương hạnh phúc, mong ước

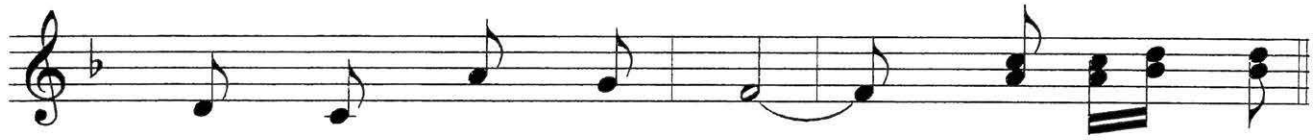

1. người nghèo khó mong chờ. **ĐK:** Xin Chúa giúp
2. để gặp Chúa trong đời.
3. người chẳng biết đến Ngài.
4. mà để mất đi rồi.

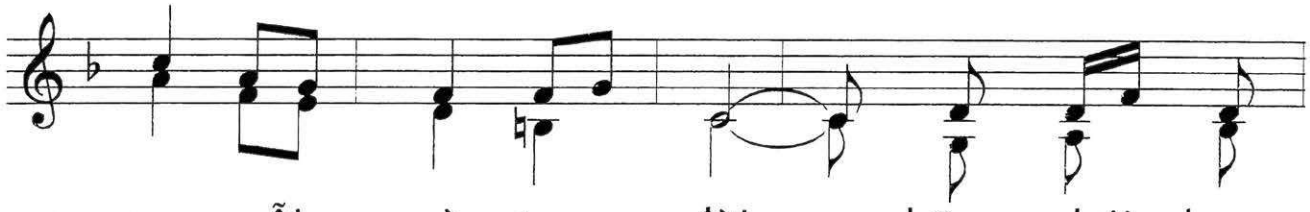

con mỗi ngày trong đời, hăng hái loan

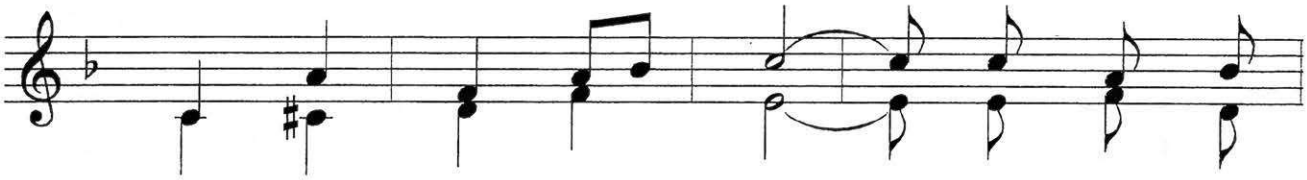

truyền Tin mừng cứu rỗi. Cho cuộc đời

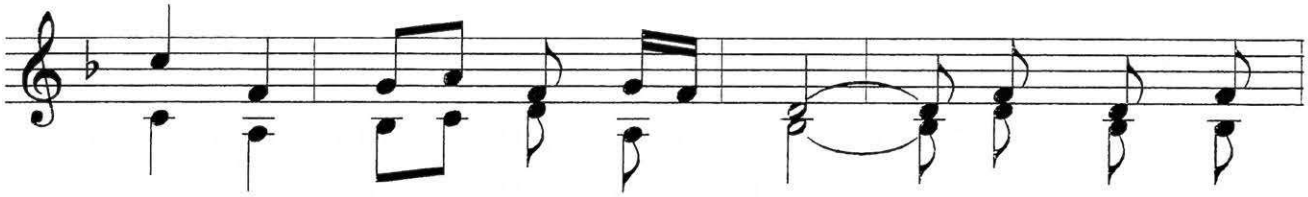

con tỏa chiếu tình yêu Ngài. Biết làm ứng

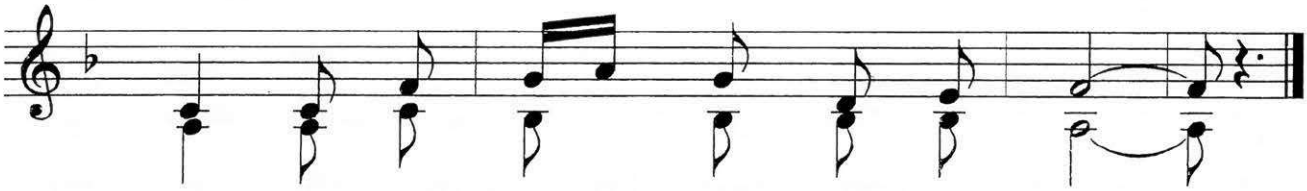

nghiệm lời Kinh Thánh trong cuộc đời con.

CON BIẾT CẬY AI

Huy Hoàng

Cảm hứng Mt 11, 2-11 CN 3 Vọng A

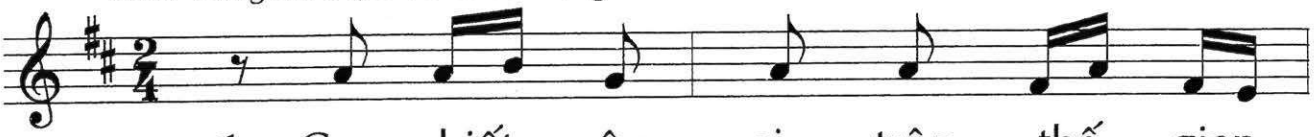

1. Con biết cậy ai trên thế gian
2. Mỗi phút đời con khắc khoải đi
3. Xin giúp đời con biết vững tâm
4. Như bác nhà nông vất vả vun
5. Khi có tiền con mua sắm bao

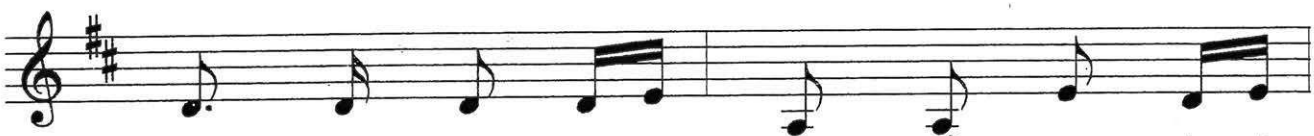

1. này, cho con tháng ngày niềm vui hạnh
2. tìm, tìm người dẫn đường về Chân Thiện
3. chờ, chờ đợi Chúa bằng hồn luôn tỉnh
4. trồng, khi mong đến ngày gặt thu mùa
5. điều, nhưng mua chẳng được hạnh phúc tuyệt

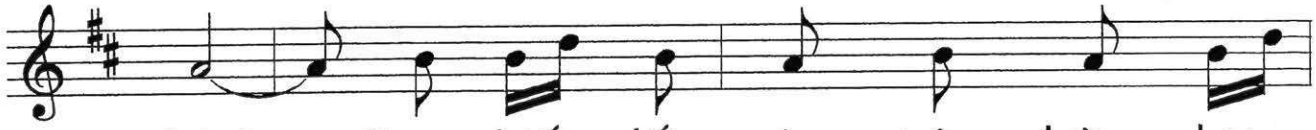

1. phúc? Con biết lối nào trên đường dương
2. Mỹ. Nhưng kiếp con người vương nhiều sai
3. thức. Vui sống trên đời nhưng lòng nhớ
4. mới. Xin giúp con hằng trung thành với
5. đối. Có Chúa trong hồn con được hạnh

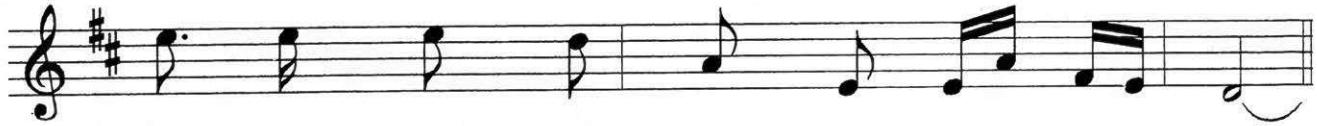

1. thế đưa con thoát khỏi lầm lỗi ê chề.
2. lỗi, không ai trên đời mà thoát lỗi tội.
3. tới quê hương trên trời hạnh phúc muôn đời.
4. Chúa, khi mong đến ngày hưởng phúc quê trời.
5. phúc, tâm can reo mừng, bền vững trông cậy.

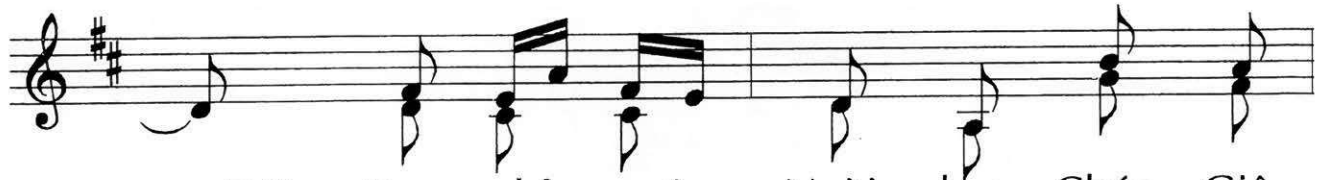

ĐK: Duy chỉ nơi Ngài, lạy Chúa Giê -

su, Ngài là Thiên Chúa đến nơi trần gian.

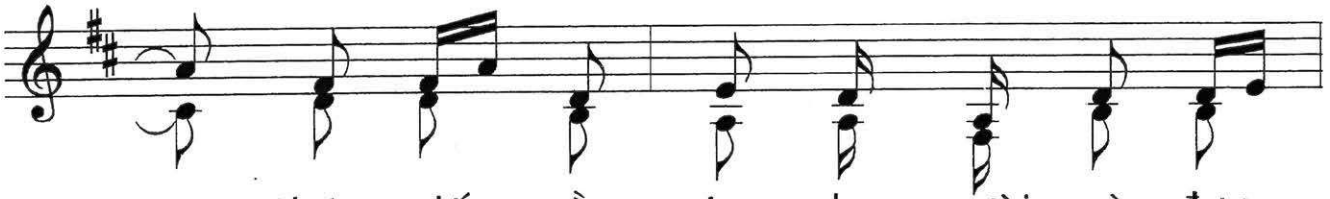

Chúa đến trần gian cho người mù được

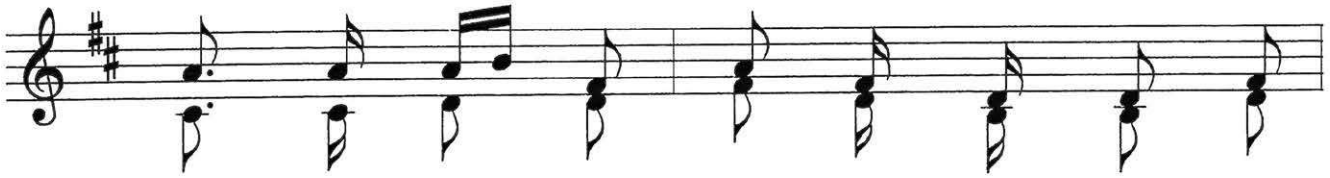

thấy, Chúa đến trần gian cho người què bước

đi. Duy chỉ nơi Ngài lạy Chúa Giê -

su, trọn đời con mến, con tin cậy trông.

Chúa đến trần gian cho kẻ chết sống

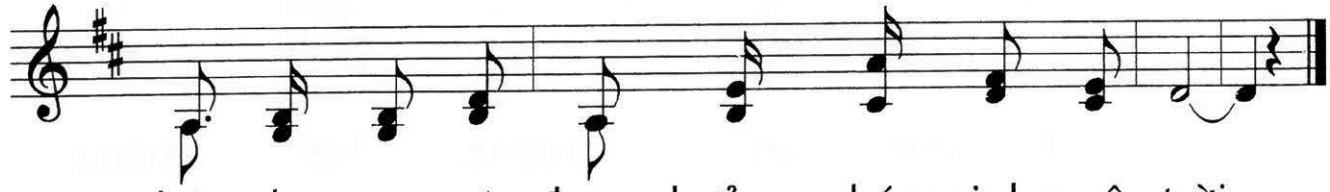

lại, cho con sẽ được hưởng phúc vinh quê trời.

VUI LÊN NÀO

Huy Hoàng

Cảm hứng Is 35, 1-6a.10 CN 3 Vọng A (Nhập Lễ)

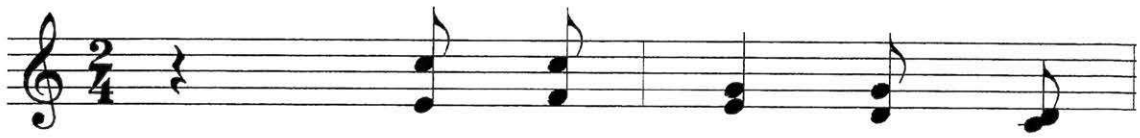

ĐK: Vui lên nào, hỡi vùng

đất nắng thiêu sa mạc. Cùng vui

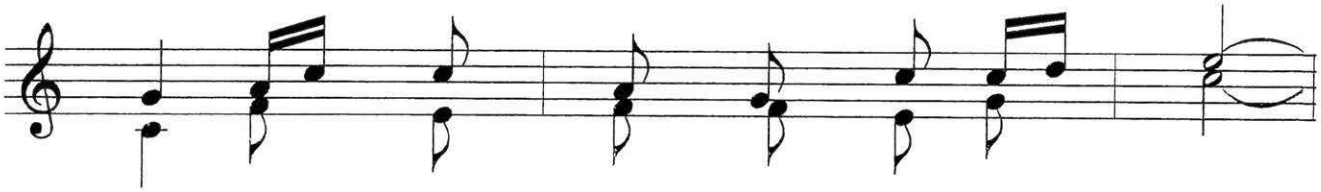

lên, hỡi những nơi đồng khô cỏ cháy.

Đất hoang vu, hãy mừng rỡ trổ bông.

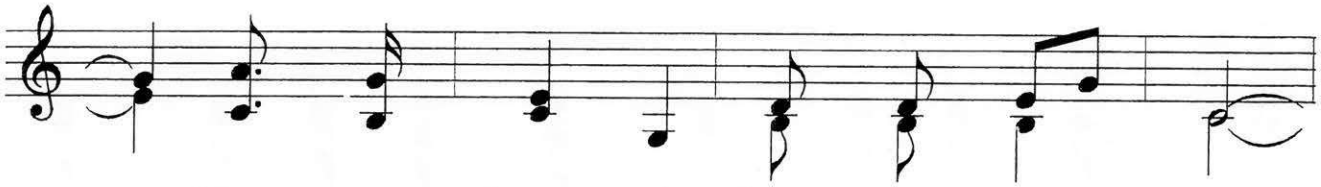

Hãy tưng bừng nở hoa như khóm huệ.

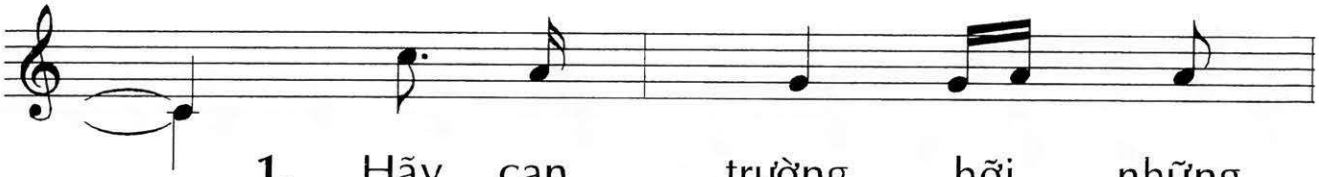

1. Hãy can trường, hỡi những
2. Hãy vui mừng hỡi những

1. ai bước chân rã rời. Và vững
2. ai nô lệ lỗi tội. Vì Chúa

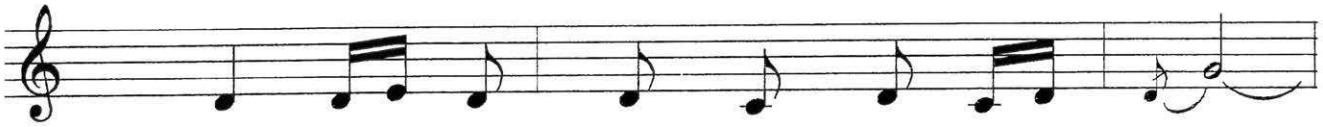

1. tâm, hỡi ai đang chìm trong mệt mỏi.
2. thương, sẽ cho ta niềm vui giải thoát.

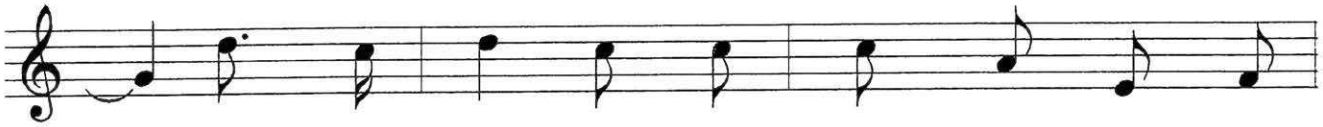

1. Can đảm lên Chúa sẽ đến cứu độ anh
2. Dẫu giờ đây ta đang mang gánh nặng tội

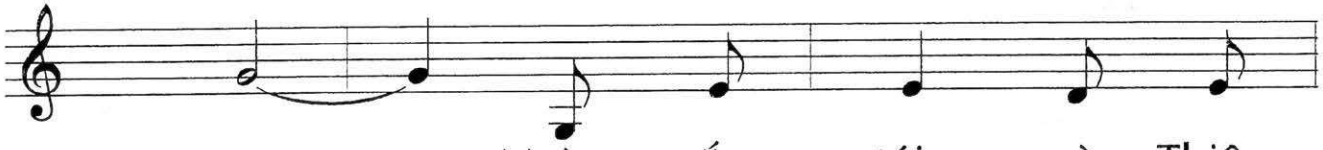

1. em. Ngày sắp tới, ngày Thiên
2. khiên. Ngày Chúa đến, ngày sẽ

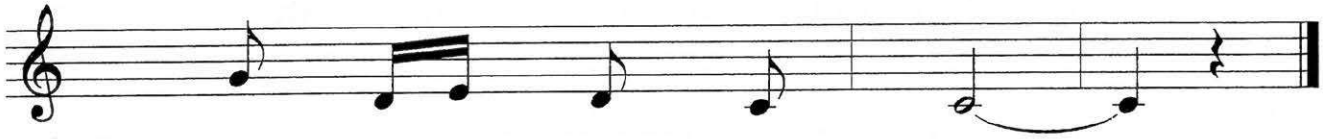

1. Chúa thưởng công phạt tội.
2. hết đắng cay phận người.

SỐNG ĐỜI CHỨNG NHÂN

Huy Hoàng

Cảm hứng Ga 1, 6-8.19-28 CN 3 Vọng B

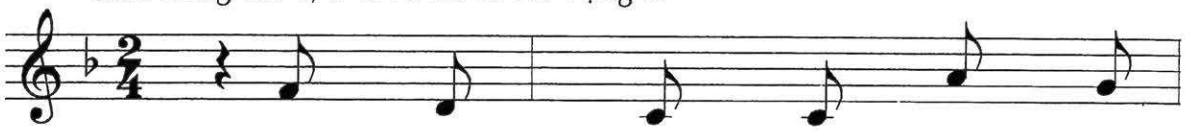

1. Có một người được Chúa sai
2. Con là người được Chúa sai
3. Hãy khiêm nhường mà sống trong
4. Sống giữa đời thì hãy nhớ

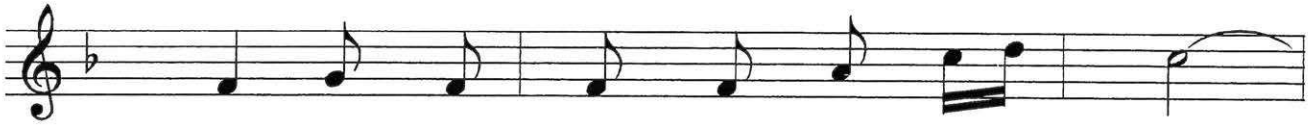

1. đi, sai vào đời để làm chứng nhân.
2. đi, sai vào đời để làm chứng nhân.
3. đời, lo làm việc vì yêu Chúa thôi.
4. ghi, khi vào đời nào ai có chi.

1. Sống cao đẹp một đời hy sinh, khi khiêm
2. Biết bao lần lầm đường lạc lối, theo thế
3. Dẫu khi được nhiều người cảm thông, hay khi
4. Đến khi đời tàn rồi ra đi, tay con

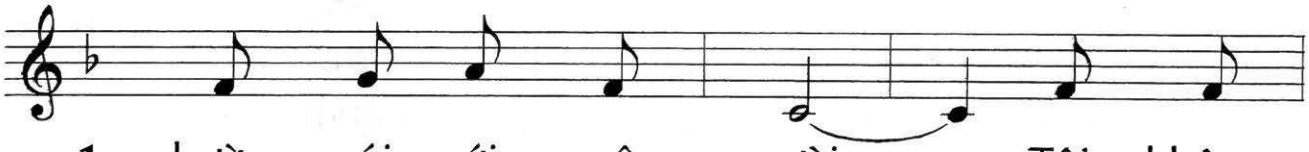

1. nhường nói với muôn người: Tôi không
2. trần mơ ước sang giàu. Nên con
3. chịu bao vết thương lòng. Luôn can
4. chẳng ôm giữ được gì. Luôn chu

1. phải là Đấng Ki - tô, cũng không
2. thường lạc mất tin yêu, tháng năm
3. trường vì Chúa quên mình, biết chấp
4. toàn việc Chúa giao cho, sống an

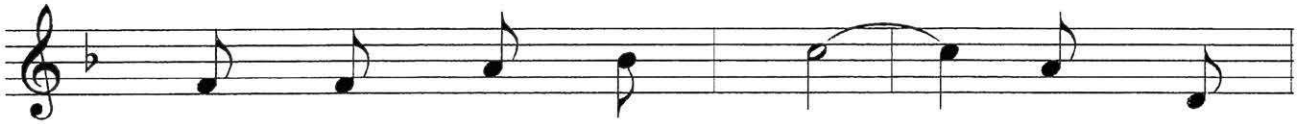

1. phải là vị ngôn sứ. Tôi chỉ
2. dài chìm trong tăm tối. Sứ mạng
3. nhận cuộc đời hy sinh. Khi chiều
4. bình phận người tôi tớ. Không để

1. là một tiếng gọi, trong hoang
2. chẳng còn thao thức gì, cơn say
3. về, lòng bao xiết mừng, con chu
4. lòng chiều theo thói đời, nhưng trung

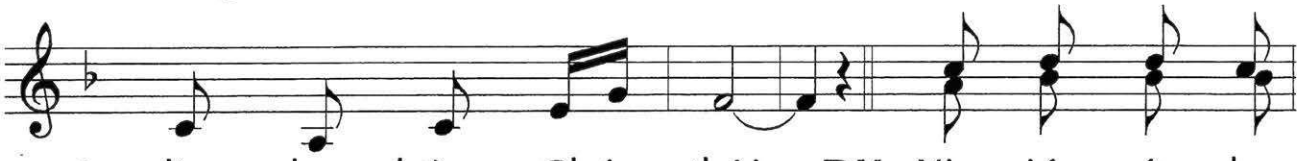

1. địa dọn đường Chúa thôi. **ĐK:** Xin giúp sức cho
2. đời, làm hồn đắm mê!
3. toàn cuộc đời chứng nhân.
4. thành cùng Ngài mãi thôi.

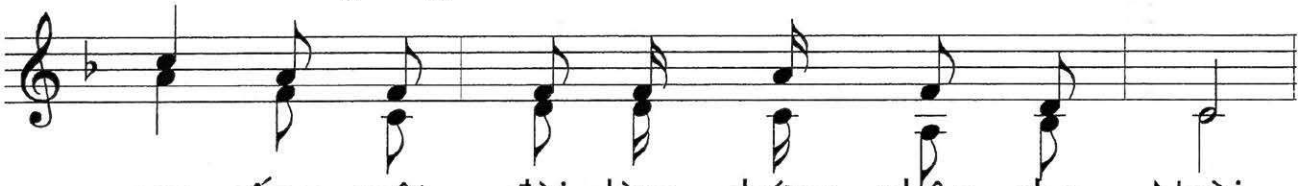

con sống một đời làm chứng nhân cho Ngài.

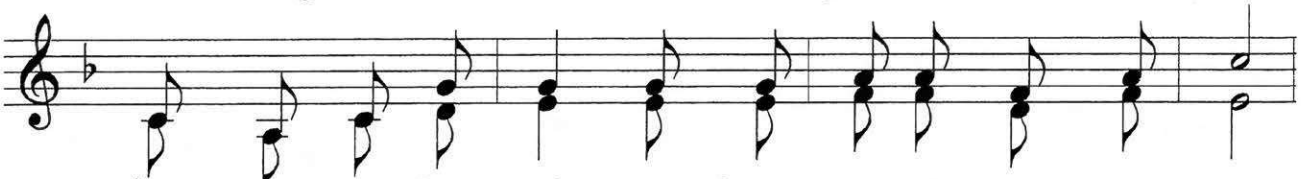

Bằng cuộc đời hy sinh, trung kiên với sứ mạng Ngài trao.

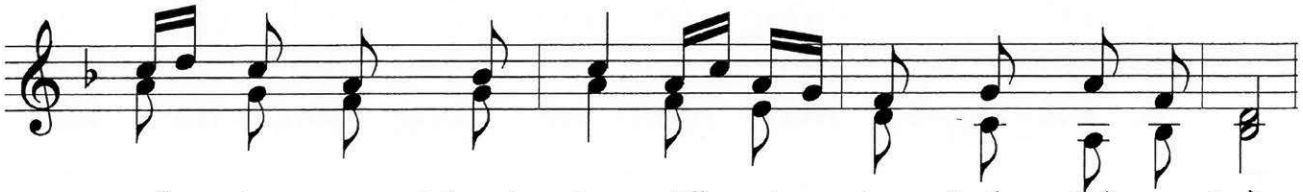

Dẫu cho người khinh chê, dẫu cho bị chống đối tư bề,

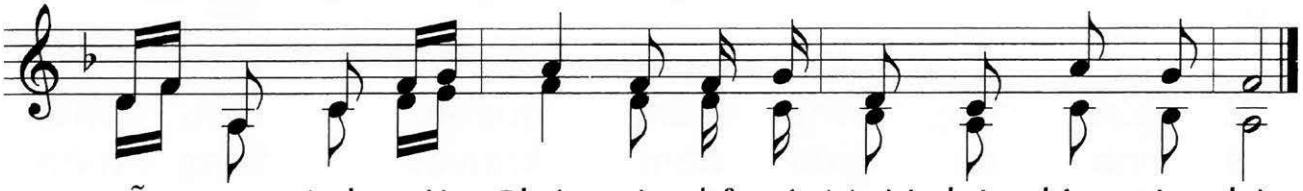

vẫn trọn tình với Chúa, vì chỉ có Ngài thật đáng tôn thờ.

CHÚNG CON PHẢI LÀM CHI

Cảm hứng Lc 3, 10-18 CN 3 Vọng C

Huy Hoàng

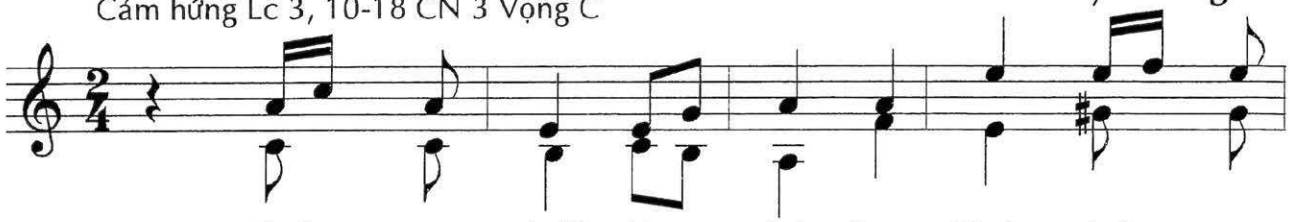

ĐK: Chúng con phải làm chi, lạy Chúa chúng con

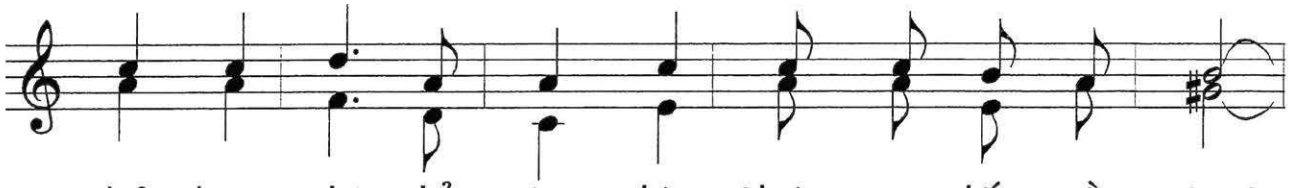

phải làm chi, để mừng đón Chúa sẽ đến trần gian?

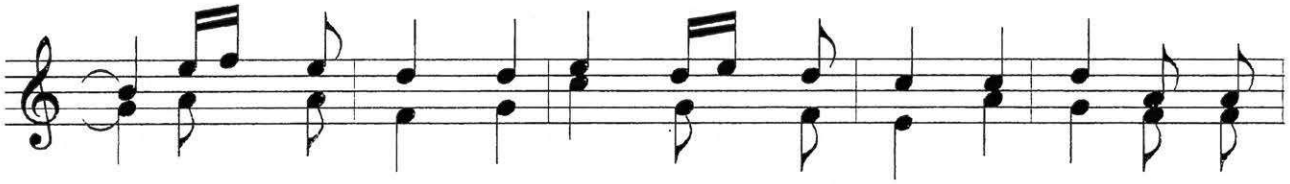

Chúng con phải làm chi? chúng con phải làm chi, để nhận

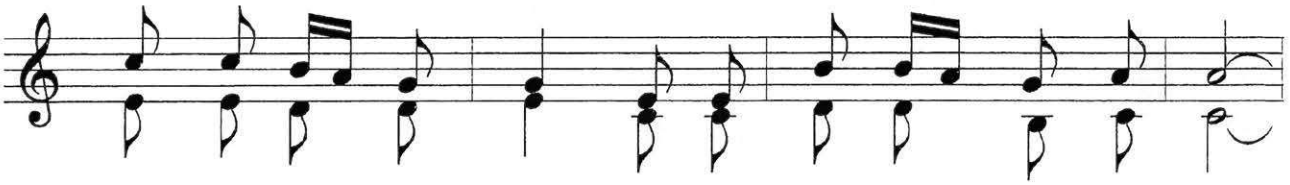

lãnh phúc ân của Ngài, để đời sống mãi được an vui?

1. Hãy biết sống tình yêu chia sẻ cho những
2. Hãy nói những lời đem an bình, cho bao
3. Chúa sẽ đến cùng ai trông đợi, luôn thức
4. Hãy giữ mãi niềm vui trong hồn, dù kẻ

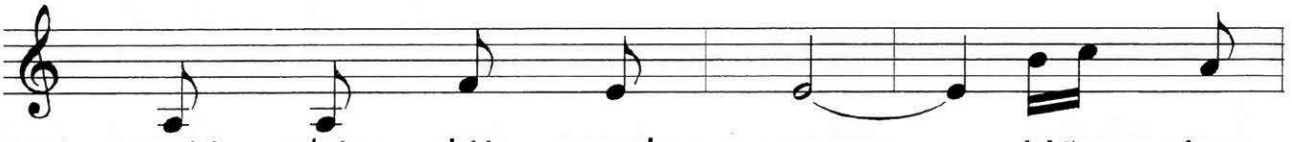

1. người nghèo đói quanh con. Hãy rộng
2. người cùng sống chung quanh. Dẫu phải
3. tỉnh dù giữa đêm khuya. Sống hiền
4. thù nhạo báng khinh chê. Chúa ngàn

1. lòng chia cơm sẻ áo cho những
2. chịu bao nhiêu thử thách, tâm trí
3. hòa, bao dung rộng rãi, không ích
4. đời yêu thương người thế, không có

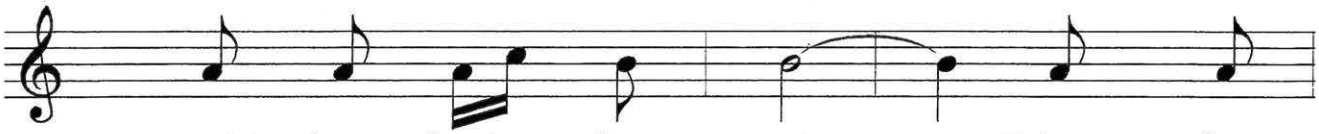

1. người lạc bước bơ vơ! Đừng đòi
2. đừng để mất tin yêu. Vì này
3. kỷ mà biết cho đi. Dù nghèo
4. gì mà phải lo âu! Vì Ngài

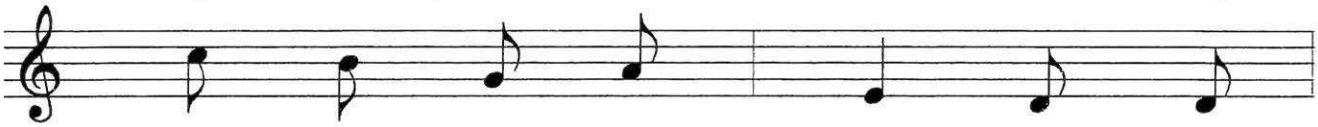

1. quá những gì ấn định, đừng hà
2. Chúa đã gần đến rồi, ai mong
3. khó hay được sang giàu, thì lòng
4. đến sẽ làm phép rửa bằng Thần

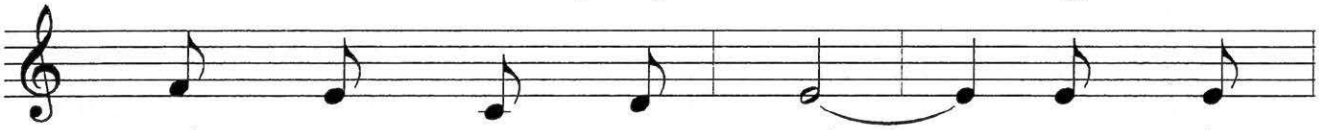

1. hiếp những người cô thế, thì hồn
2. Chúa sẽ tràn niềm vui. Người nào
3. vẫn tin cậy nơi Chúa. Dù phải
4. Khí ban nguồn sự sống. Ngài rửa

1. con là thửa đất tốt, để sẵn
2. chân thành yêu mến Chúa, Ngài sẽ
3. qua vực sâu tăm tối, thì vẫn
4. con sạch muôn tội lỗi, và đưa

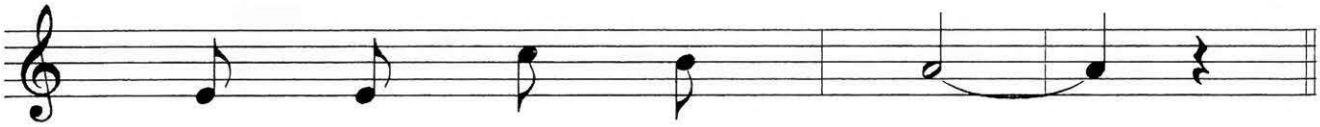

1. sàng chào đón Ngôi Lời.
2. ngự vào chính tâm hồn.
3. trọn tình nghĩa với Ngài.
4. vào hưởng phúc quê trời.

CHÚA LÀ NGUỒN ÁNH SÁNG

Huy Hoàng

Cảm hứng Ga 9, 1-41 CN 4 Chay A

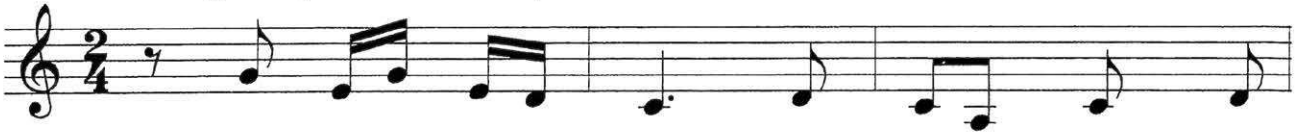

1. Khi đến gian trần, Chúa là nguồn ánh
2. Con mãi đi tìm, theo đời tìm lẽ
3. Con đã sai lầm, khi tưởng mình biết
4. Con đã khinh người có tội bị kết

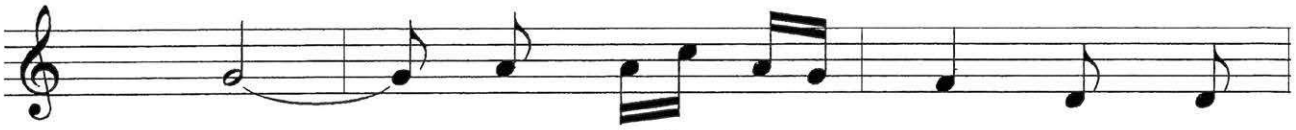

1. sáng. Cho mắt ai mù, được nhìn
2. sống. Nhưng mắt con mù, mù hồn
3. Chúa. Nhưng biết bao lần là phản
4. án. Khi chính con là, là tội

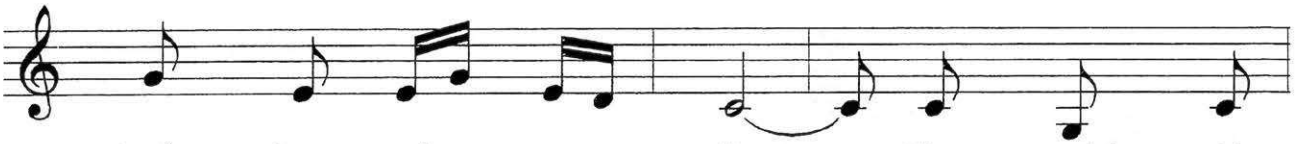

1. thấy chân lý cuộc đời. Cho người tội
2. trí nên đã sai lầm. Con tưởng giàu
3. chứng, không sống Tin Mừng. Con thường để
4. nhân được Chúa thương tình. Xin Ngài thương

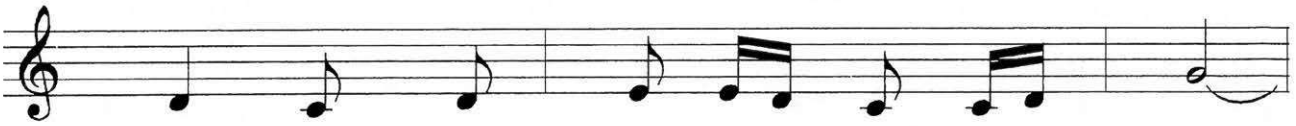

1. lỗi, được tha thứ, để lòng đổi mới.
2. sang, nhiều quyền thế sẽ được hạnh phúc.
3. tâm mà xét đoán lỗi lầm người khác.
4. con, và mở mắt tâm hồn của con.

1. Cho người lạc bước quay trở
2. Nhưng người giàu có, cũng lệ
3. Nhưng tội của con, không thật
4. Để nhìn thấy Chúa, thương mọi

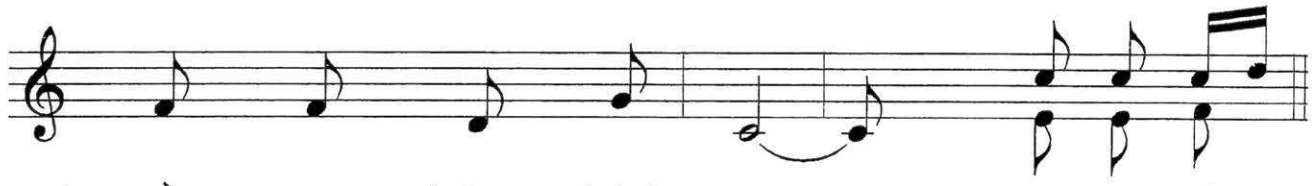

1. về trong đường chính trực. **ĐK:** Con tin Chúa
2. tràn như người khốn cùng.
3. lòng khiêm nhường hối hận.
4. người dẫu còn lỗi lầm.

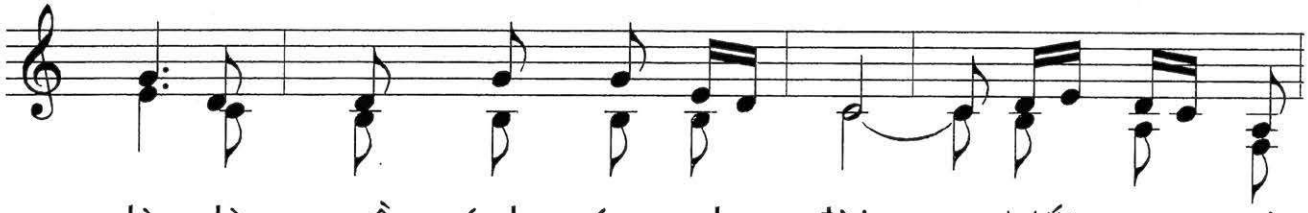

là là nguồn ánh sáng cho đời. Mắt con mù

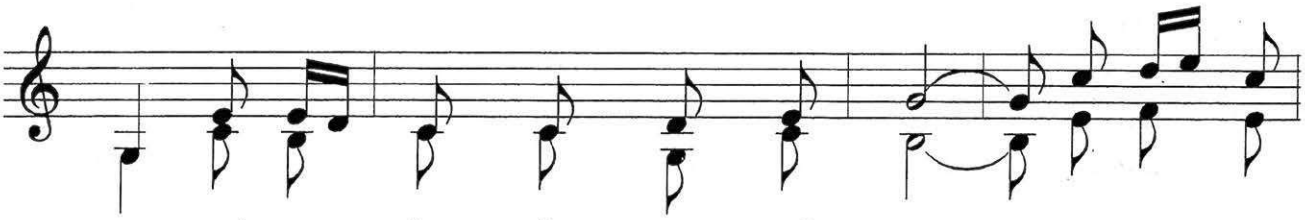

lòa, biết bao lần chẳng nhìn thấy Chúa. Xin hãy mở

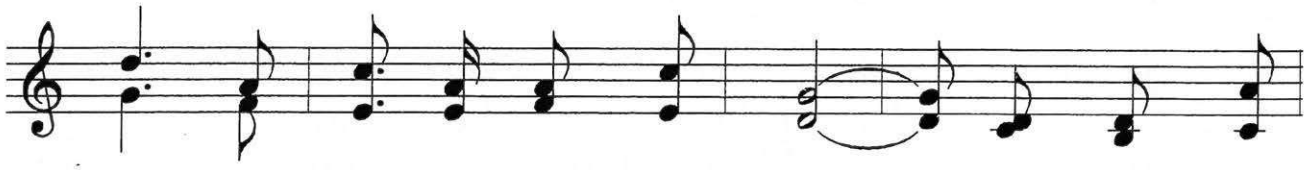

tâm, mở trí và mở mắt này, để nhìn thấy

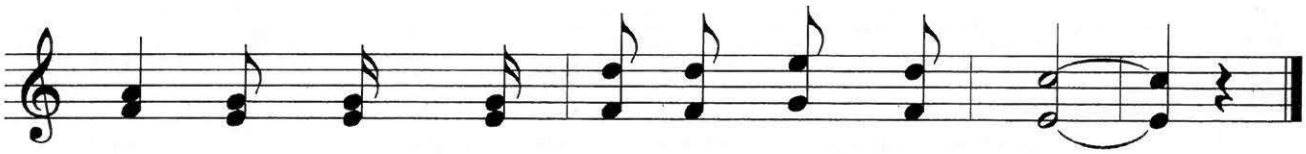

Chúa, để hưởng niềm vui ơn phúc cứu độ.

CON MÙ LÒA...

Huy Hoàng

Cảm hứng Ga 9, 41 CN 4 Chay A

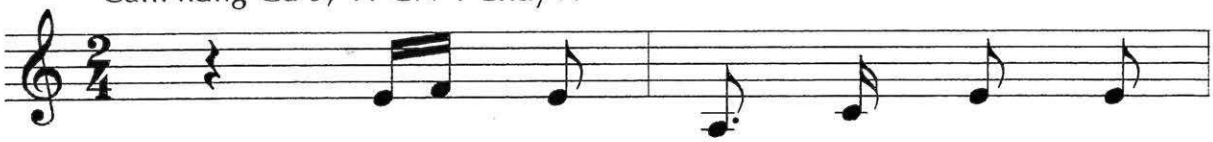

1. Đã bao lần vì yêu thương
2. Những đau khổ làm con hoang
3. Sống trong đời bể dâu mong
4. Mắt con mù người ta chê

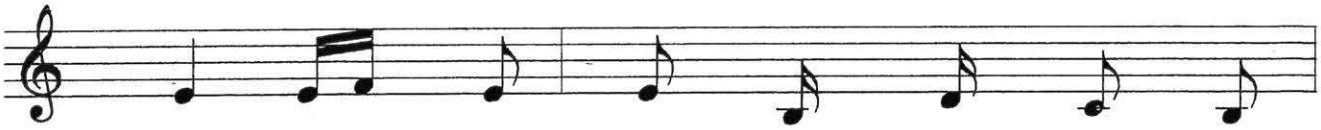

1. con, Chúa trao ban nguồn thánh ân của
2. mang, những lo âu thành bão dâng trong
3. manh, kiếp nhân sinh nào có ai an
4. khinh, nỗi đau riêng, chẳng có ai thương

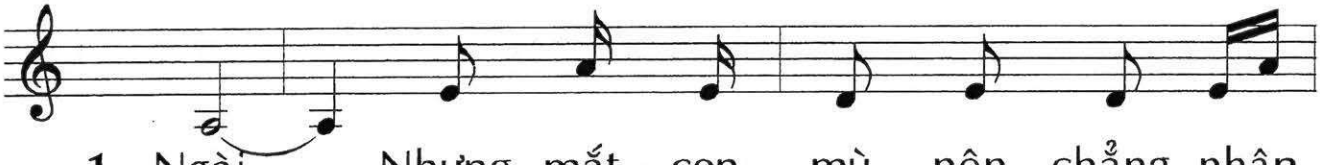

1. Ngài. Nhưng mắt con mù nên chẳng nhận
2. hồn. Trần thế cho là bất hạnh tội
3. bình? Chẳng biết đâu là bến bờ hạnh
4. tình. Ngài đến gian trần, nên nguồn sự

1. ra, tưởng như Chúa đã quên con rồi.
2. lỗi, lòng tan nát đắng cay muôn vàn.
3. phúc, nào ai biết dẫn đưa lối về.
4. sáng, và soi chiếu ánh quang minh Ngài.

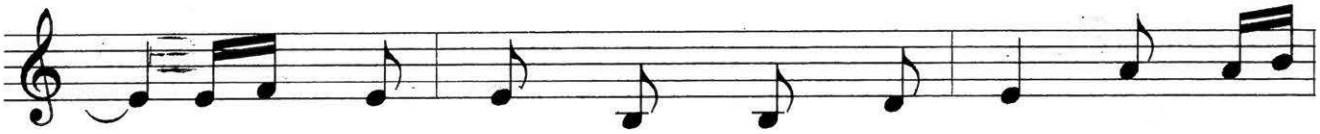

1. Những đắng cay muộn phiền sóng gió, Chúa đã
2. Trước mắt con chỉ là tăm tối, Chúa chính
3. Chúa đi qua cuộc đời của con, Chúa đã
4. Bước đi theo Lời Ngài chỉ lối, con sẽ

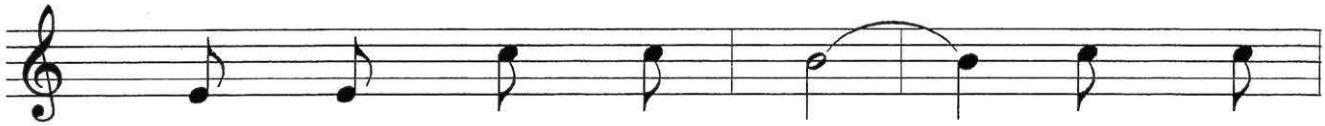

1. dùng để uốn nắn con, nhưng con
2. là sự sáng thế gian! Cúi xin
3. gọi mời hãy bước theo, theo Chúa
4. được Nguồn Sáng chiếu soi. Dẫu mắt

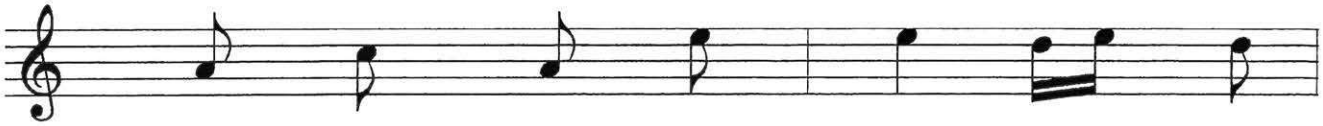

1. mù nên thường oán trách, Chúa thương
2. Ngài thương tình cứu chữa, giúp cho
3. là chính nguồn ánh sáng sẽ đưa
4. mù nhưng hồn sẽ thấy, Chúa yêu

1. con Ngài ở nơi nào? **ĐK:** Xin cho
2. con tìm thấy con đường.
3. con về bến thiên đàng.
4. con, tình Chúa tuyệt vời.

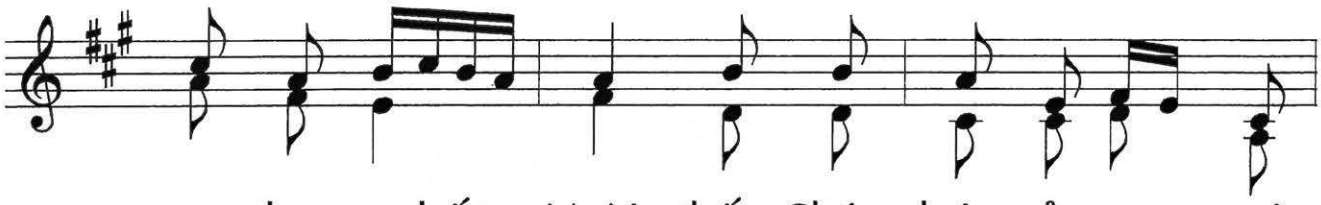

con được thấy Ngài, thấy Chúa luôn ở trong cuộc

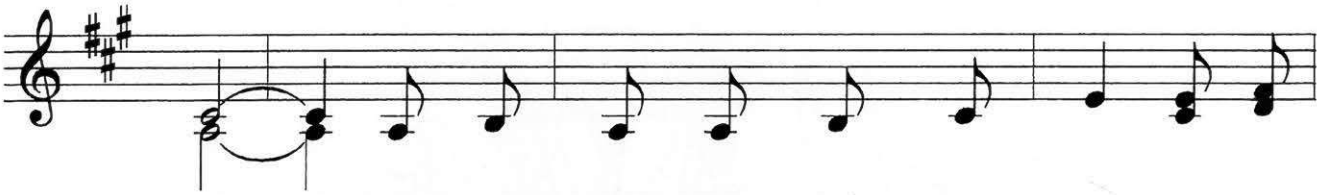

đời. Dù khi đời gặp nhiều sóng gió, dù khi

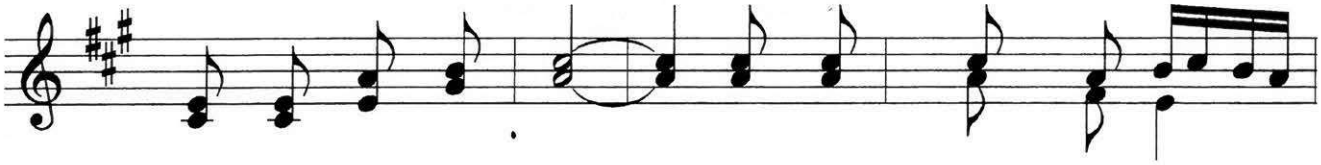

đời nổi lên bão tố. Xin yêu thương mở mắt

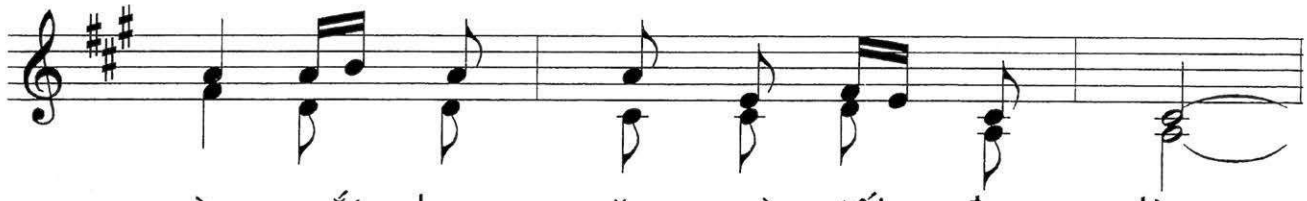

này, mắt bao năm mù tối đọa đày.

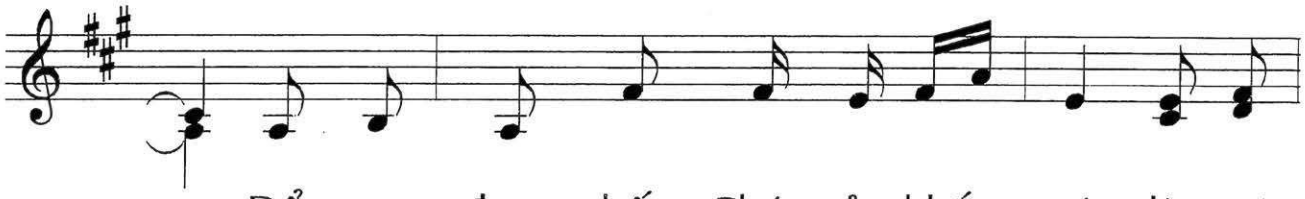

Để con được thấy Chúa ở khắp nơi, dù vui

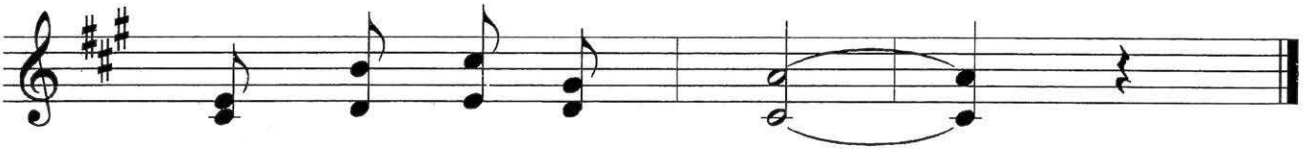

mừng hay lúc lệ rơi.

THIÊN CHÚA YÊU THẾ GIAN

Huy Hoàng

Cảm hứng Ga 3, 14-21 CN 4 Chay B

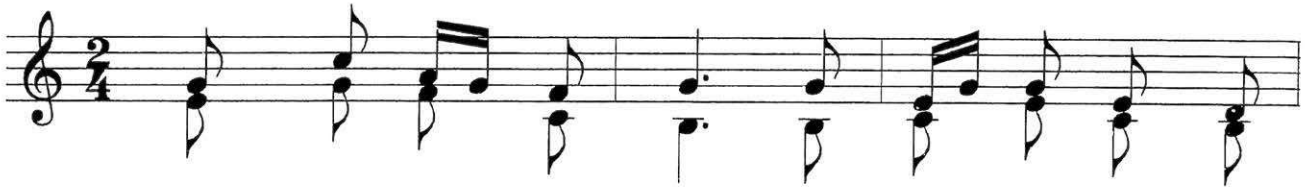

ĐK: Thiên Chúa yêu trần gian đến nỗi đã ban Con

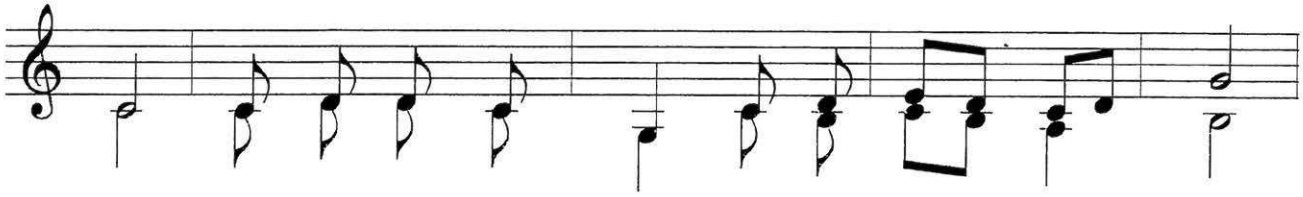

Một, để ai tin Con Ngài, thì sẽ không phải chết.

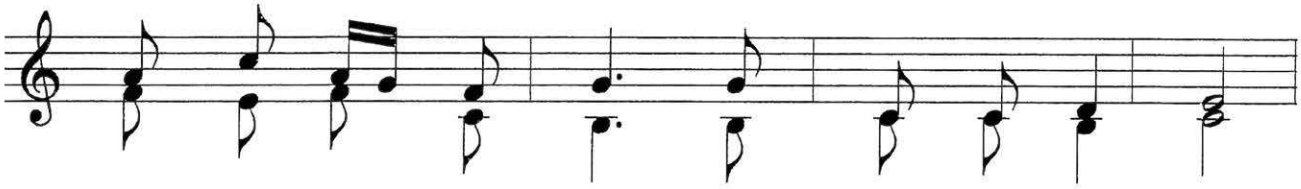

Con Chúa đến trần gian, không phải để lên án,

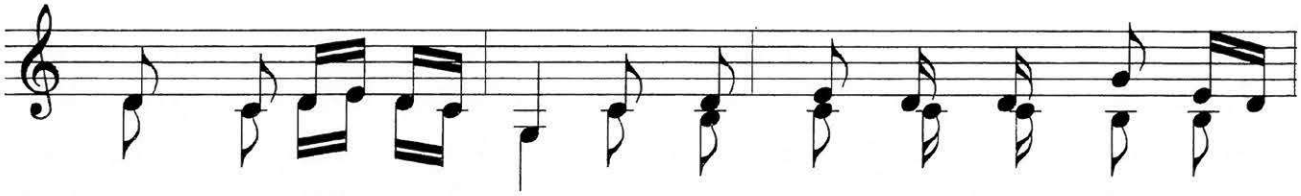

nhưng để thế gian này, nhờ Con Chúa mà được sống muôn

đời.

1. Ai tin vào Con Ngài, thì sẽ
2. Ai tin nhận Con Ngài, thì sống
3. Bao ơn lành trong đời, nhờ Chúa
4. Xin dâng lời cảm tạ, cùng hát

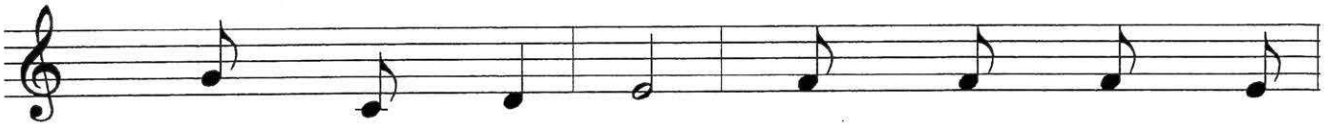

1. không bị lên án. Ai không tin Con
2. trong nguồn ánh sáng. Luôn luôn theo sự
3. ban tặng mà thôi. Không do sức con
4. vang ngàn lời ca. Vinh quang Chúa không

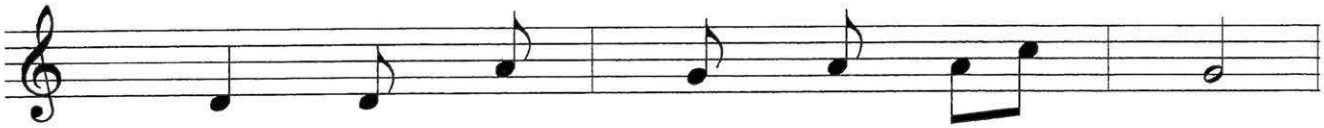

1. Ngài, thì đã bị lên án rồi.
2. thật là đón nhận Lời Chúa truyền.
3. người mà do tình yêu Chúa Trời.
4. màng, mà vâng lời Cha đến cùng.

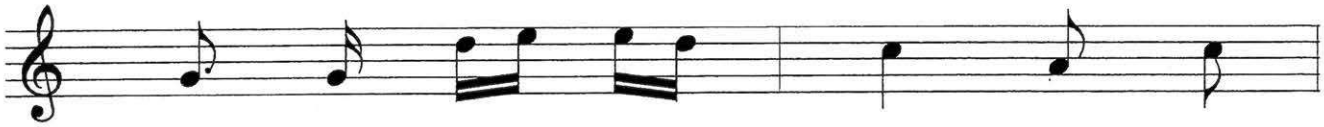

1. Và bản án chính là người ta
2. Làm việc có ý lành, là luôn
3. Nhờ lòng Chúa xót thương, mà nhân
4. Ngài tự hiến thân mình, làm chiên

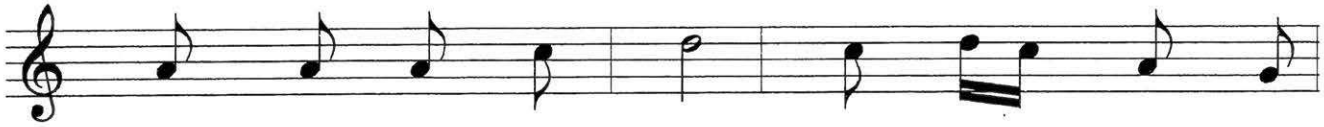

1. chẳng tìm về ánh sáng. Vì các việc họ
2. thực hiện ở trong Chúa. Không kiếm tìm lợi
3. loại được tràn ân phúc. Ôi Chúa thương loài
4. chuộc tội cả trần gian. Tội lỗi của loài

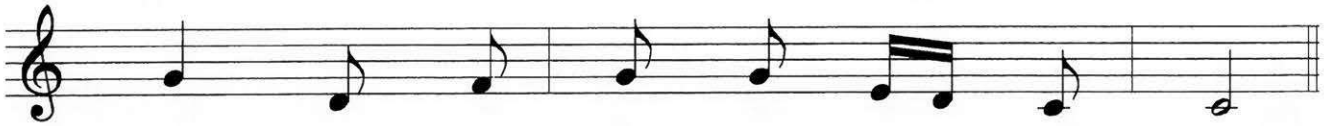

1. làm, là tăm tối xấu xa tội lụy.
2. lộc mọi vui thú chóng qua ở đời.
3. người, tặng Con rất dấu yêu của Ngài.
4. người, được Con Chúa đoái thương đền bồi.

CON NHƯ NGƯỜI CON THỨ

Huy Hoàng

Cảm hứng Lc 15, 1-32 CN 4 Chay C

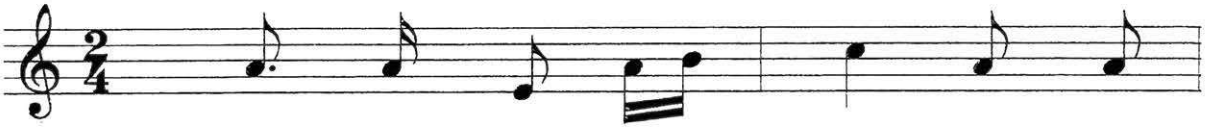

1. Con như người con thứ, ở nhà
2. Con mơ tìm hạnh phúc, mà hạnh
3. Xa Cha là đời con tựa thuyền
4. Con dâng lòng sám hối, về cùng

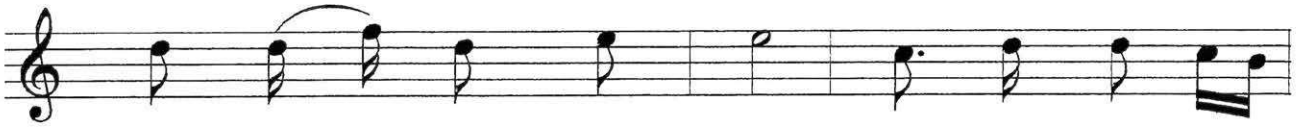

1. Cha mà ước tình phương xa. Đòi cha chia gia
2. phúc vắng tình cha yêu. Là con đang đi
3. nan giữa biển mênh mông. Biển sóng gió ngập
4. Cha suối nguồn yêu thương. Dù con mang bao

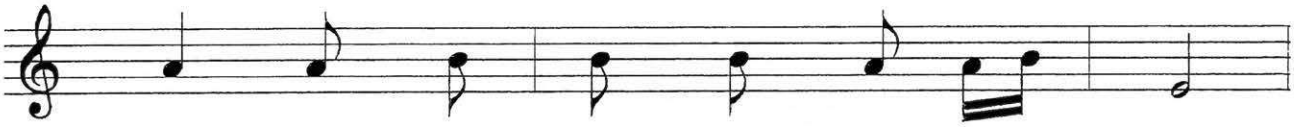

1. tài, để đi theo bao tình hoang dại.
2. vào vùng hoang vu có nhiều hiểm nghèo.
3. tràn, thuyền con đi sao được an toàn!
4. tội, Tình Cha yêu không hề đổi dời.

1. Sản nghiệp của Cha trao, con phung
2. Tưởng đời đẹp như mơ, con vui
3. Tình Trời mà con quên, tương lai
4. Hồi phục tình cha con, tuy con

1. phí cho tình mây gió. Đến khi nhìn lại
2. bước theo lời cám dỗ. Khi hết tiền bạc
3. sẽ như thuyền không bến. Xây cho nhiều mộng
4. đã không còn xứng đáng. Cha vui mừng mở

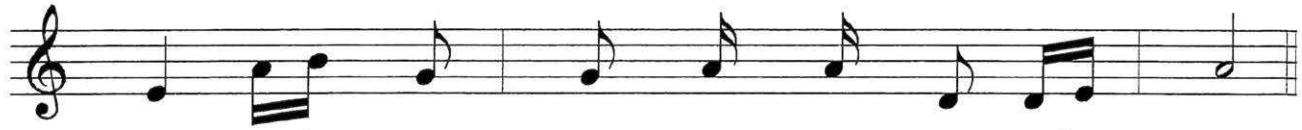

1. đời, thấy phận mình như cánh bèo nổi trôi.
2. rồi, nghĩa tình đời cũng sẽ vội tàn bay.
3. đời, cũng chỉ là cơn mê ảo vọng thôi!
4. tiệc, giấc mộng đời trôi xa kể từ đây.

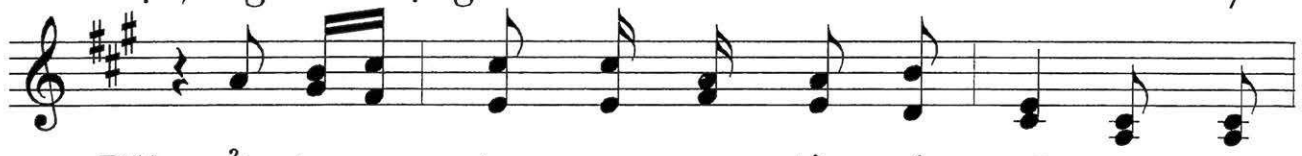

ĐK: Ở bên Cha, con tràn đầy tất cả, mà ngày

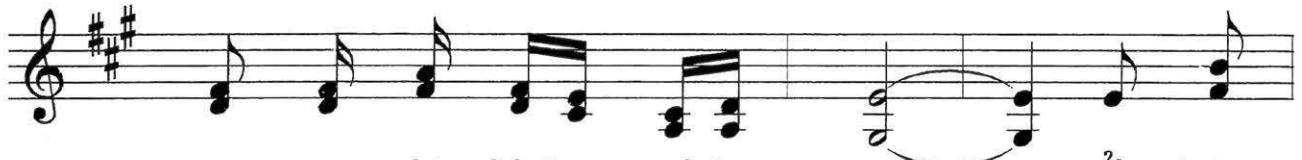

qua con đã không nhận ra. Ở bên

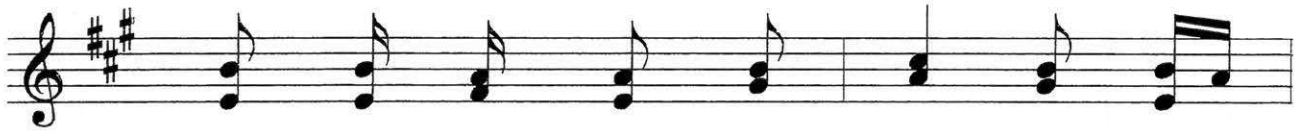

Cha con luôn được tôn quí, xa Cha

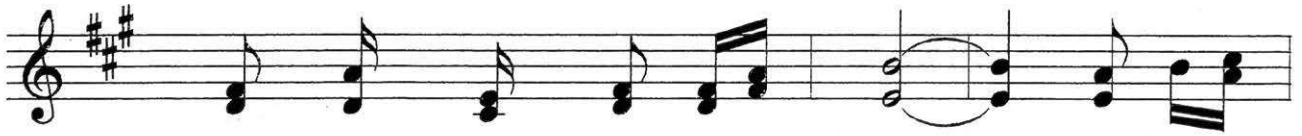

rồi con chẳng còn là chi. Bỏ Cha

đi là con bỏ cội nguồn, nguồn tình

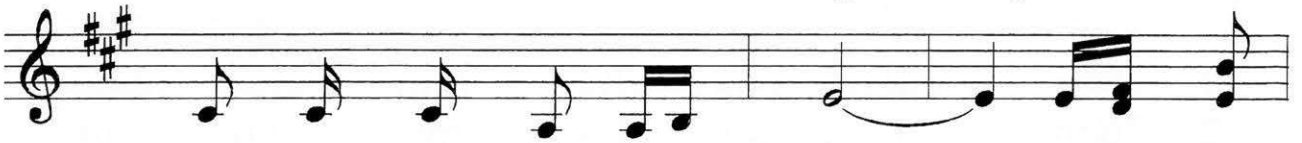

yêu cho con được sự sống. Ngày con

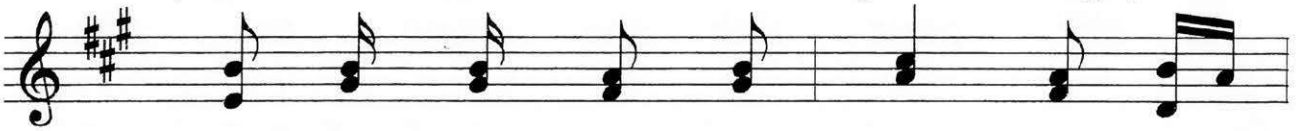

đi, Cha đêm ngày thao thức. Chiều mỗi

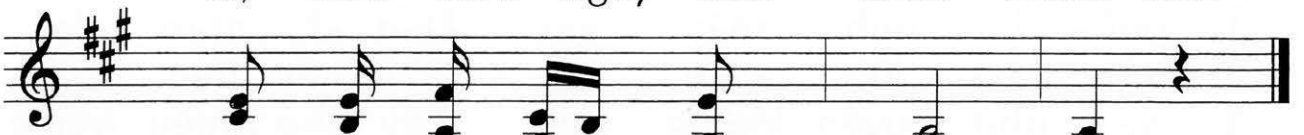

chiều, ra ngõ chờ con về.

CON XIN TRỞ VỀ

Huy Hoàng

Cảm hứng Lc 15, 1-3. 11-32 CN 4 Chay C

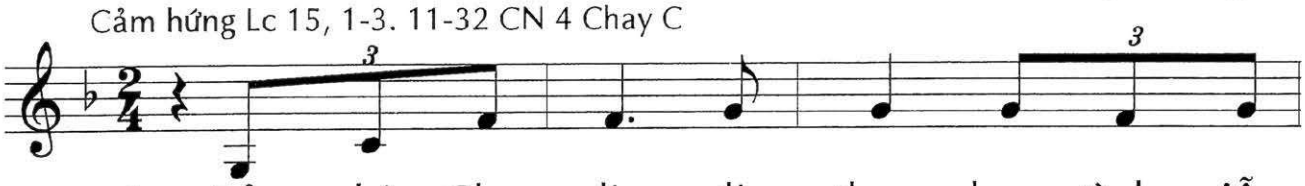

1. Bỏ nhà Cha đi, đi theo bao tình viễn
2. Tình Ngài yêu con, mong con luôn được hạnh
3. Ngày còn bên Cha con luôn no đầy cơm
4. Lạc loài tha hương, đau thương linh hồn và

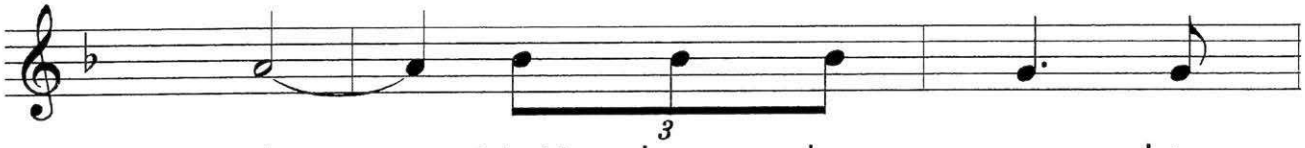

1. xứ. Nuôi bao hy vọng được
2. phúc. Luôn trông con về để
3. bánh. Con không bao giờ phải
4. xác. Con nay hối hận, và

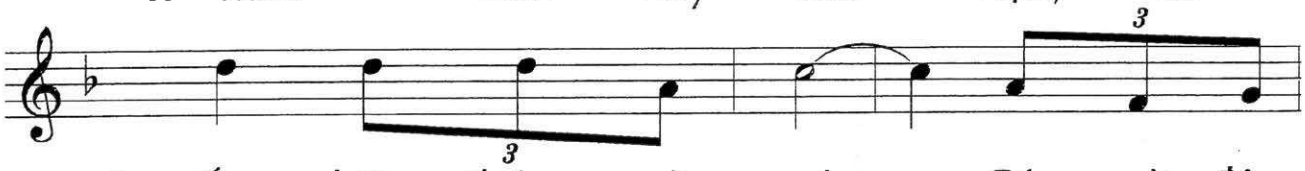

1. sống những tháng ngày vui. Có ngờ đâu
2. sống nghĩa thiết cùng Cha Con lại cho
3. sống đói khát khổ đau. Xa nhà Cha
4. thấy đã quá lầm sai. Đứng dậy trở

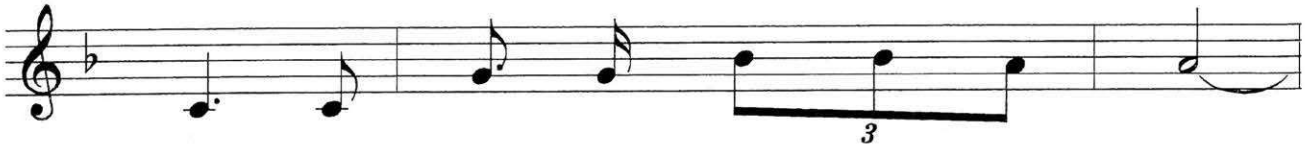

1. rằng, bỏ Cha, là chuốc lấy thương đau.
2. rằng, tình Cha, làm mất giấc mơ vui.
3. rồi, phận con, nay sống kiếp con hoang.
4. về, từ nay, xin sống mãi bên Cha.

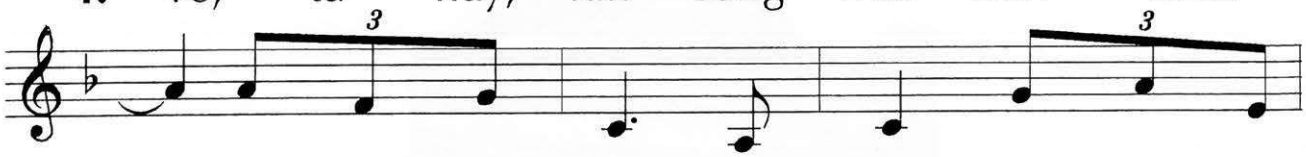

1. Con của Cha giờ thành người chăn giữ đàn
2. Xa tình Cha rồi, chỉ còn đau đớn mà
3. Đói tìm lương thực, tủi nhục, ăn cám đàn
4. Dẫu phận con giờ chẳng còn xứng đáng là

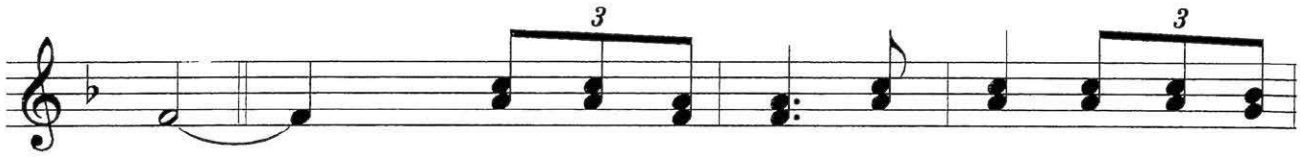

1. heo. **ĐK:** Con xin trở về, Cha ơi, con xin trở
2. thôi.
3. heo.
4. con.

về. Vì chỉ bên Cha, con mới sống được an

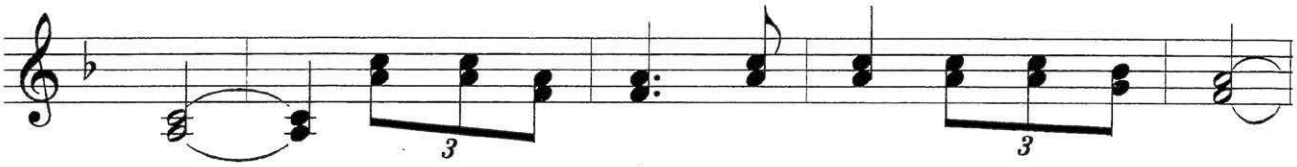

lành. Con xin trở về, Cha ơi, con xin trở về.

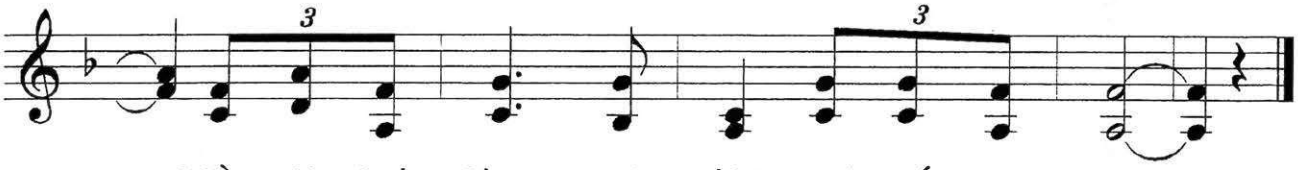

Về với tình Cha, muôn đời quí mến, yêu con.

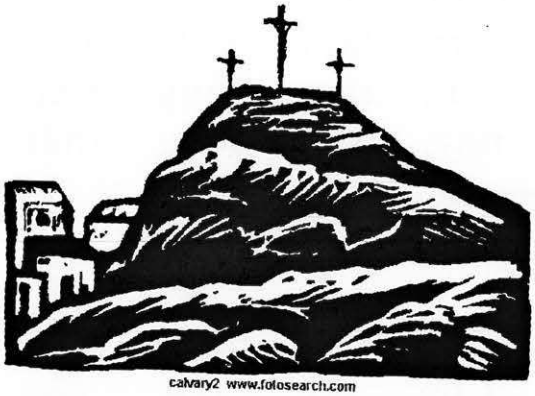

NHƯ KẺ XA LẠ

Huy Hoàng

Cảm hứng Lc 15, 11-32 CN 4 Chay C

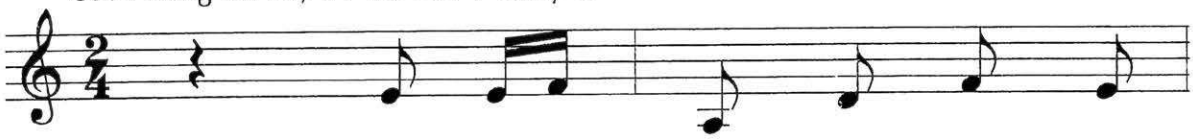

1. Con nghĩ rằng con đã yêu
2. Con thấy mình đi lễ siêng
3. Bao tháng ngày con ở bên
4. Con kết tội lên án anh

1. Cha, tháng ngày qua tuân giữ lệnh truyền.
2. năng, nghĩ là con yêu Chúa thật lòng.
3. Cha, thế mà con như kẻ xa lạ.
4. em, chính vì con khô héo nghĩa tình.

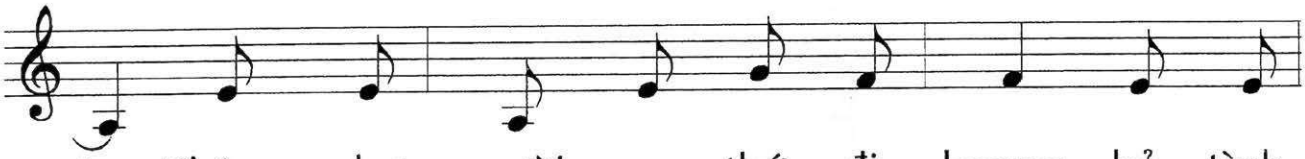

1. Không như người con thứ đi hoang, bỏ tình
2. Nhưng con lại lên án anh em, điều mà
3. Bao ân tình Cha đã trao ban, mà tình
4. Khi Cha hằng thao thức bao đêm, thì tình

1. cha theo tình viễn xứ. Nhưng hôm
2. Cha không dạy như thế. Cha yêu
3. con không hề khôn lớn. Khi anh
4. con khô cạn, băng giá. Khi anh

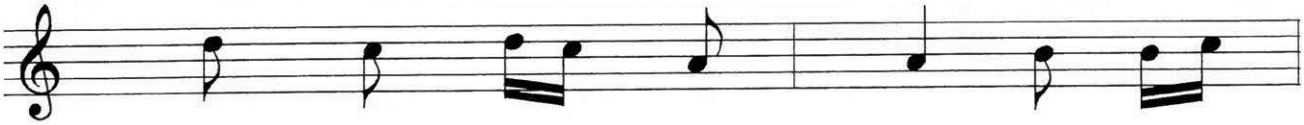

1. nay hồi tâm nhìn lại, con thấy
2. thương là thương trọn vẹn, luôn mở
3. em làm chi nghịch lòng, con kết
4. em tìm lối trở về, con cứ

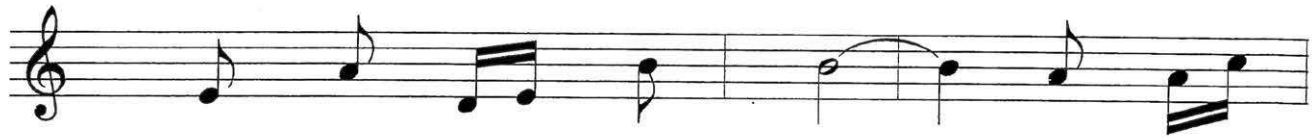

1. mình cũng chẳng yêu Cha! Ở với
2. rộng tấm lòng bao dung. Chẳng trách
3. tội không hề thương yêu. Tình của
4. tìm cách để xua đi. Tưởng vững

1. Cha như kẻ xa lạ, để tình
2. chi bao tội con phạm, và dạy
3. Cha không còn trong hồn, thì tình
4. tin tôn thờ Chúa Trời, mà thực

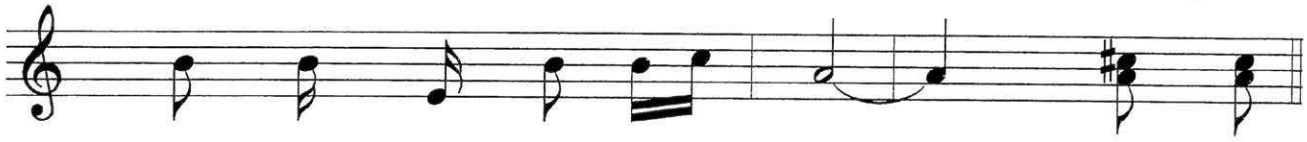

1. Cha mang ngàn nỗi xót xa! **<u>ĐK:</u>** Xin Cha
2. con đón nhận ai lỡ lầm.
3. con bé nhỏ ôi thấp hèn.
4. ra con lại xa cách Ngài.

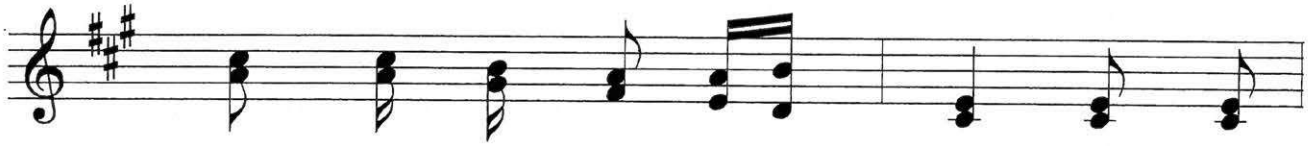

thương đưa con vào mối tình, tình của

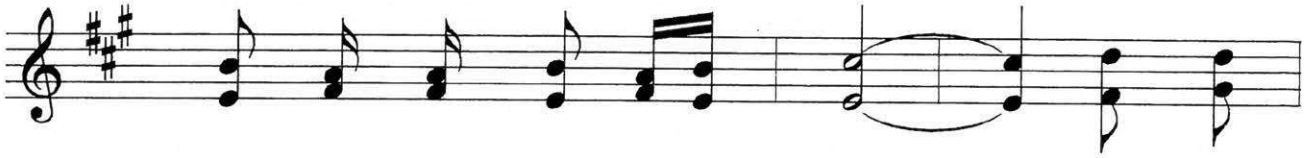

Cha là tình yêu tuyệt đối. Cho tim

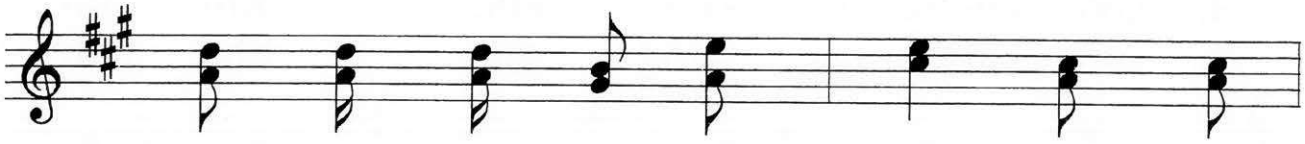

con đôi cánh để bay lên, lên cao

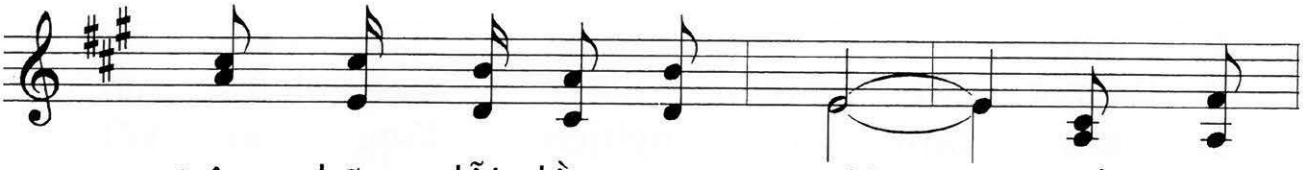

trên những lỗi lầm con người. Tình yêu

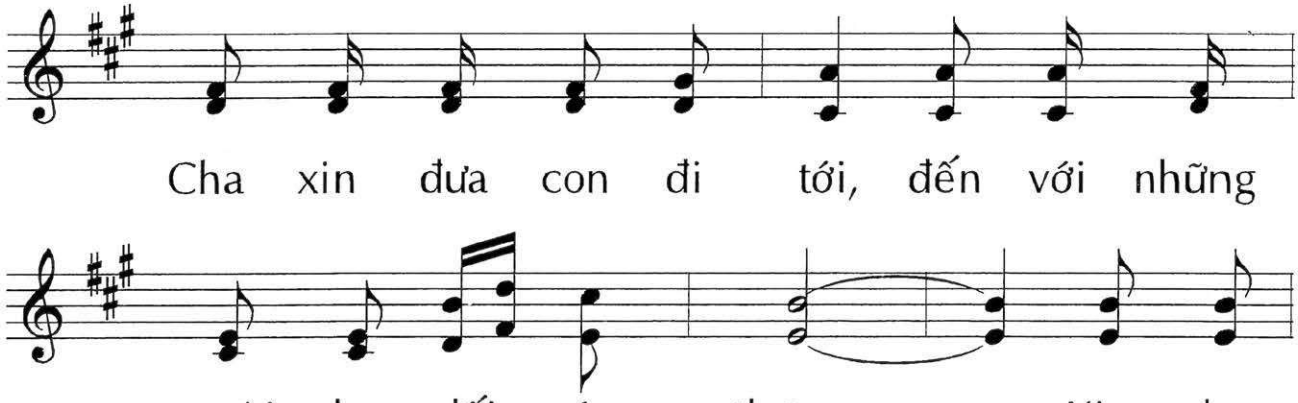

Cha xin đưa con đi tới, đến với những

người lạc lối yêu thương. Xin cho

con biết mở lối đường, để muôn

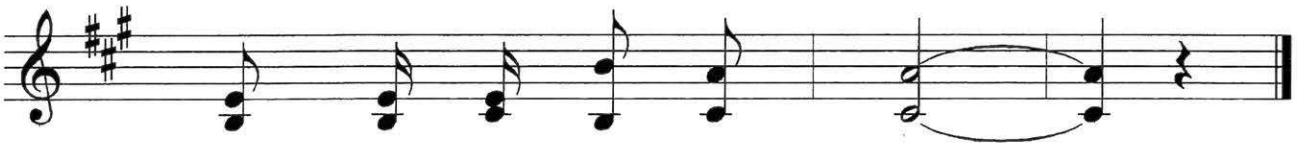

người được về bến yêu thương.

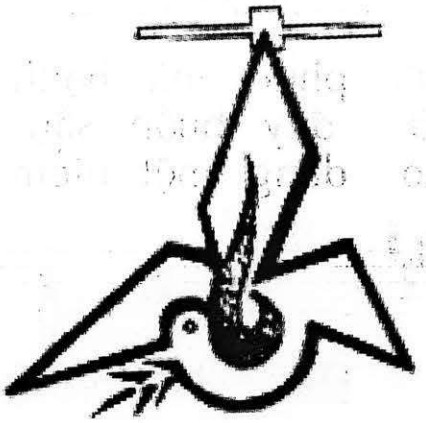

XIN CHA THA THỨ

Huy Hoàng

Cảm hứng Lc 15, 1-32 CN 4 Chay C

1. Đã bao lần con như người con
2. Tháng năm dài con phiêu bạt viễn
3. Chốn quê người mang thân phận nghèo

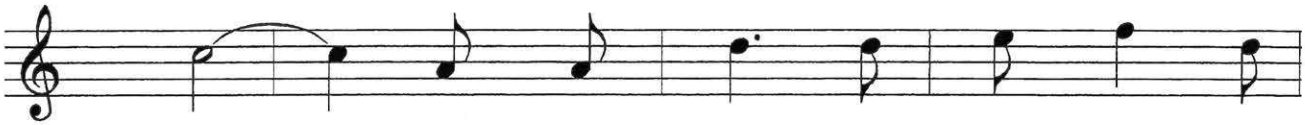

1. thứ. Ở nhà Cha mà mơ ước tình
2. xứ. Phụ tình Cha tìm vui chốn phù
3. đói. Đành phải theo đàn gia súc tìm

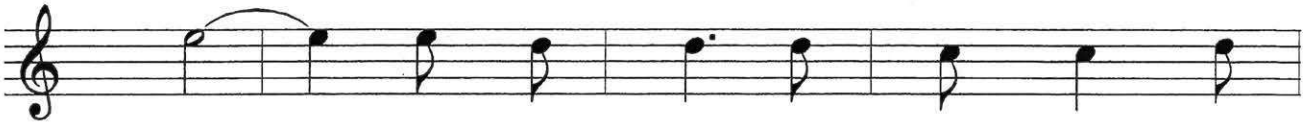

1. xa. Bước ra đi theo lời mời hoang
2. hoa. Đã tiêu hao ân lộc Ngài ban
3. ăn. Phúc ân Cha con bàng hoàng nhớ

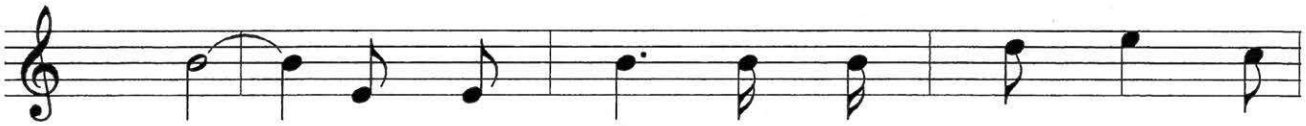

1. dại. Tìm hạnh phúc mà hạnh phúc mãi xa
2. tặng. Để giờ đây buồn sầu mang kiếp lưu
3. lại. Hồn trào dâng một niềm đau xót khôn

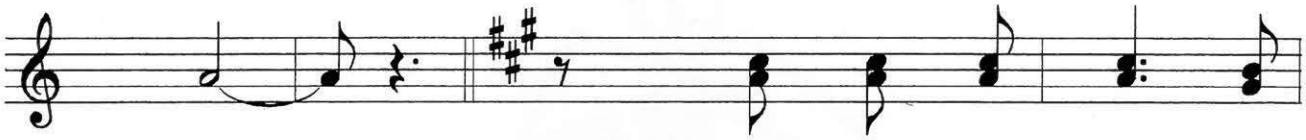

1. vời. **ĐK:** Nay trong đau thương con
2. đày.
3. cùng.

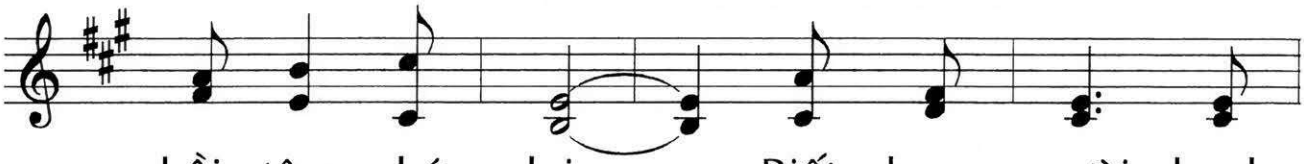

hồi tâm nhớ lại. Biết bao người hạnh

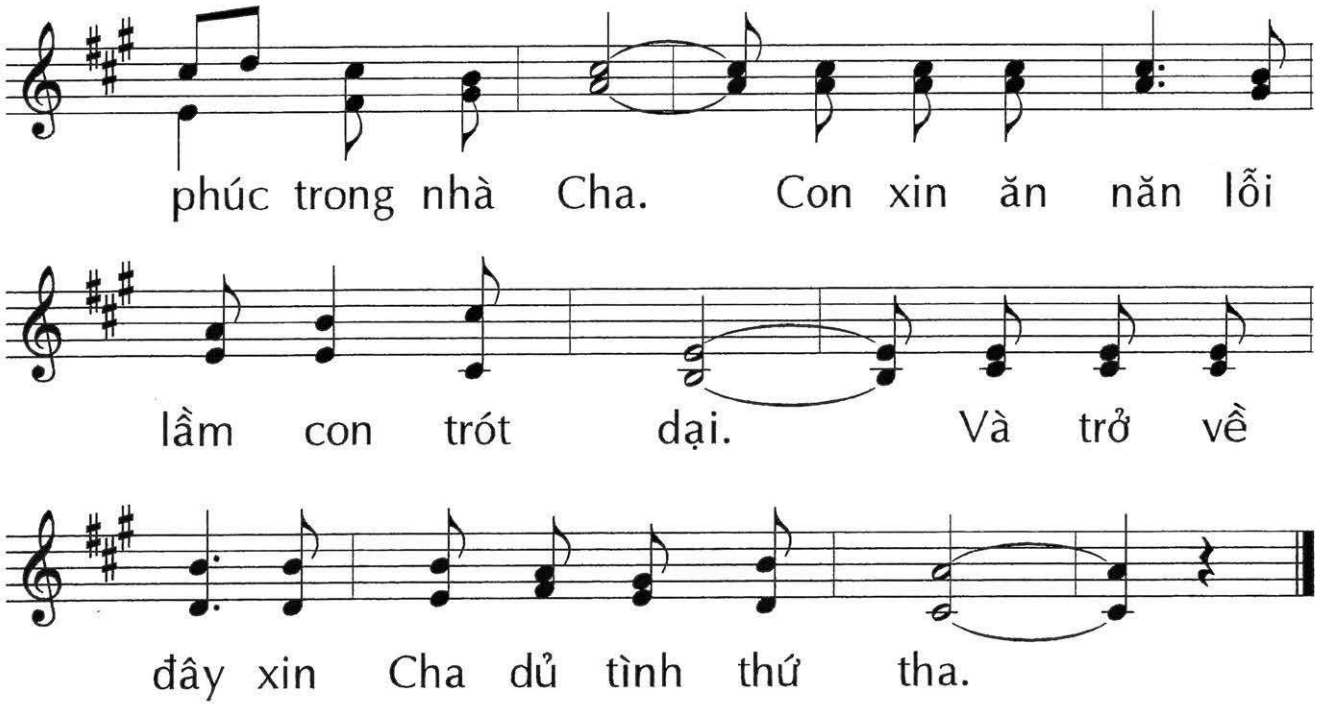
phúc trong nhà Cha. Con xin ăn năn lỗi
lầm con trót dại. Và trở về
đây xin Cha dủ tình thứ tha.

CHÚA LÀ MỤC TỬ

Huy Hoàng

Cảm hứng Ga 10, 1-10 CN 4 PS A

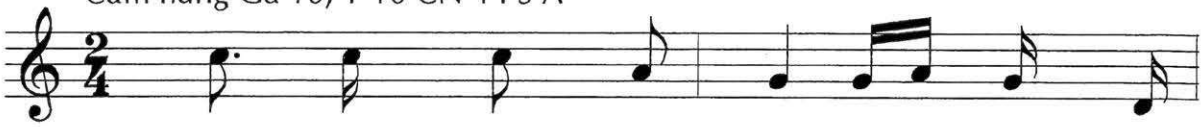

1. Con như chiên lạc đàn, Chúa là mục
2. Ôi yêu thương vời vợi trái tim mục
3. Con đi xa một ngày, gió vang nhạc
4. Con không lo sợ gì, nếu con chọn

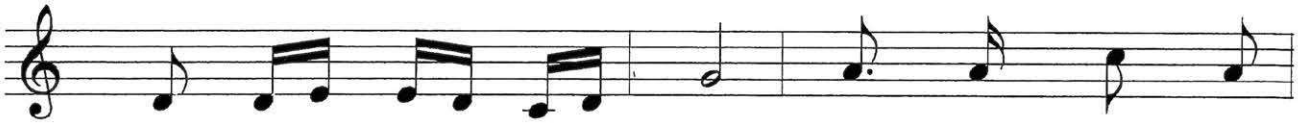

1. tử mãi đi tìm kiếm. Băng qua núi, qua
2. tử sống chết vì con! Bao năm tháng trôi
3. buồn thống thiết gọi tên. Con không nhớ ân
4. Ngài lẽ sống đời con. Vì tình Chúa muôn

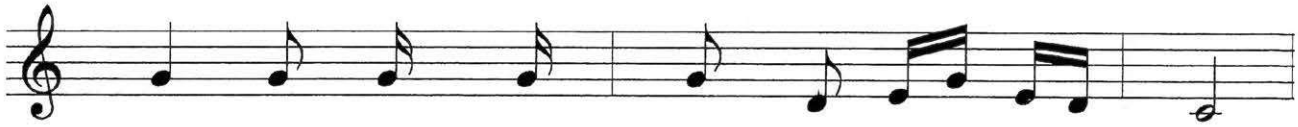

1. đồi, qua bao gian nguy để dẫn con về.
2. qua, con như chiên luôn tìm cách xa đàn.
3. tình, nên con vô tâm làm khổ cho mình.
4. đời, luôn yêu thương con là kẻ lỗi tội.

1. Về bên giòng suối mát là suối tình
2. Trần gian nhiều cám dỗ, mà con liều
3. Hồn con mà vắng Chúa, ngày tháng cuộc
4. Tình yêu nào sánh ví như Chúa yêu

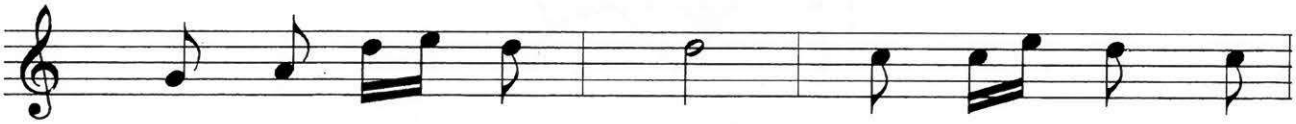

1. trời bổ sức cho con. Đồng cỏ xanh Nước
2. mình vào chỗ nguy nan. Đời tối tăm tư
3. đời là bước đi hoang! Hạnh phúc nơi gian
4. con và chết cho con! Nào lấy chi đáp

1. Trời Ngài cho con an nghỉ suốt đời.
2. bề, mà sao con mê mải chưa về!
3. trần, là cơn say giam hãm thân phận.
4. đền tình thương yêu Chúa đã thương dành!

ĐK: Chúa là mục tử suốt đời chịu khổ vì con.

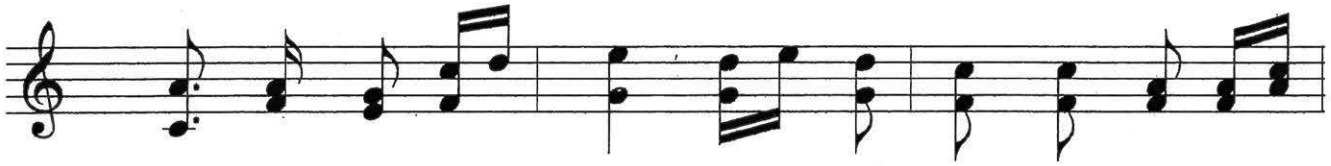

Con bao lần lạc bước, Chúa đi tìm đưa về nẻo

ngay. Con dại khờ lỗi tội, gây cho

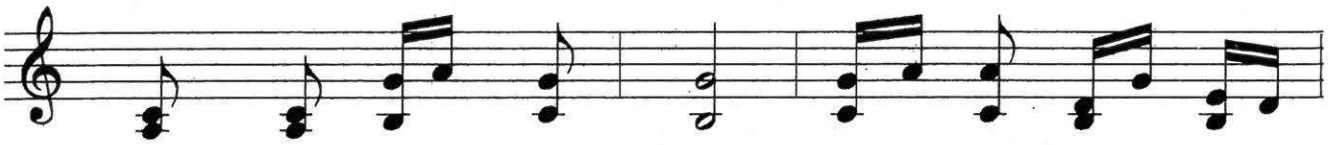

mình nhiều vết thương đau. Chúa đã chữa cho

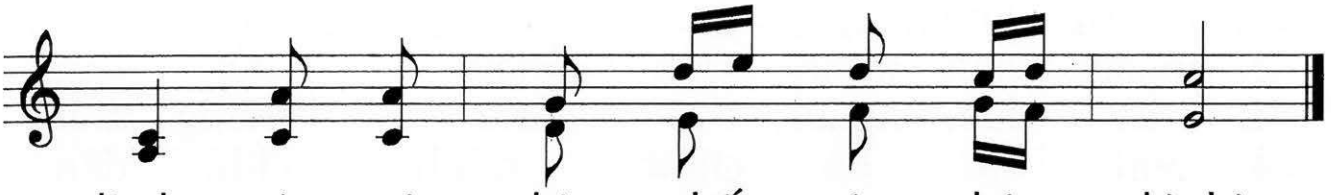

lành, vì vui chịu chết trên thập hình!

CHÚA LÀ MỤC TỬ NHÂN LÀNH

Huy Hoàng

Cảm hứng Ga 10, 11-18 CN 4 PS B

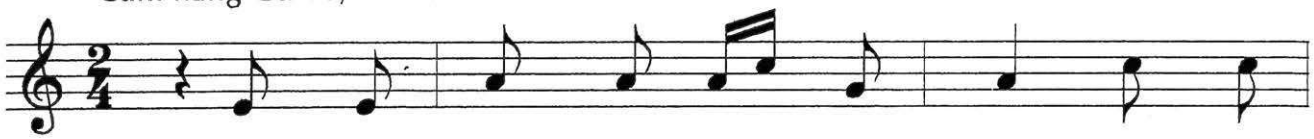

1. Người làm thuê canh giữ đoàn chiên, thấy sói
2. Ngài chịu bao gian khổ vì con, đã hiến
3. Tình Ngài yêu cao vút tầng mây, hãy ngước
4. Mục tử yêu thương hết đoàn chiên, dám chết

1. thì bỏ chiên mà trốn. Chúa yêu
2. mạng chịu treo thập giá. Chúa hy
3. nhìn đồi cao ngày ấy. Chúa dang
4. để đoàn chiên được sống. Hãy cho

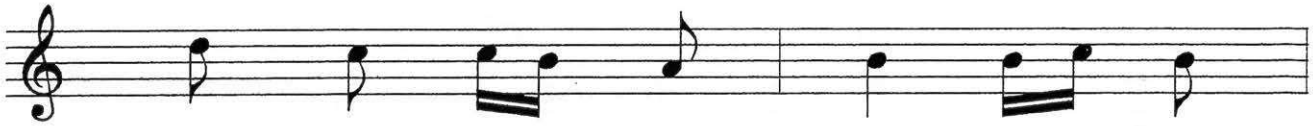

1. con chăm sóc đời con, dẫu đau
2. sinh cho con bình an, chén đau
3. tay dâng Cha lời kinh, thứ tha
4. con luôn luôn mạnh tin, dám hy

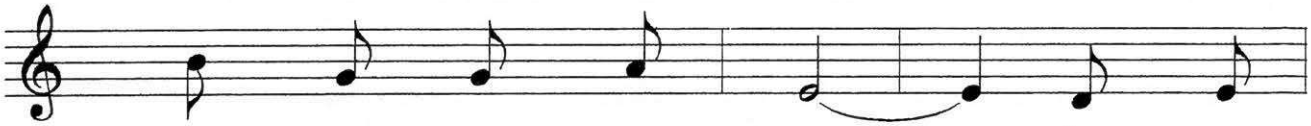

1. thương khổ lụy hao mòn. Ôi tấm
2. thương một mình đón nhận. Ôi cao
3. cho loài người vô tình, chẳng biết
4. sinh từ bỏ chính mình. Khi đến

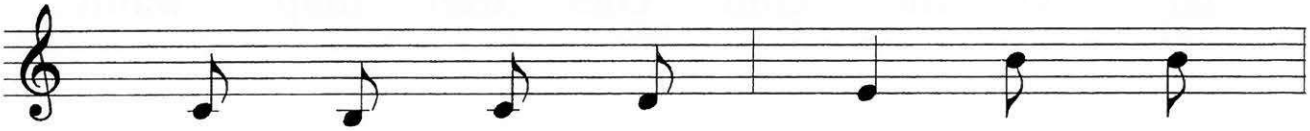

1. lòng mục tử nhân ái, yêu thương
2. vời tình yêu của Chúa, yêu thương
3. việc làm đầy tội ác, khi treo
4. giờ Ngài gọi dâng hiến, con an

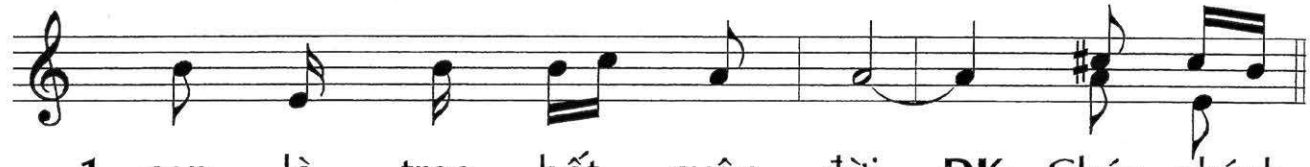

1. con là trao hết cuộc đời. **ĐK:** Chúa chính
2. con là không nghĩ về mình.
3. lên Người Con cứu chuộc đời.
4. vui lòng không chút buồn phiền.

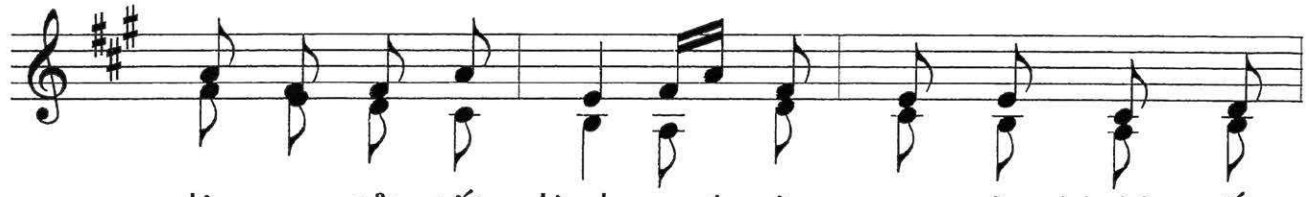

là mục tử tốt lành, quá yêu con nên Ngài xuống

thế. Để cho con trọn đời an vui, Chúa chấp

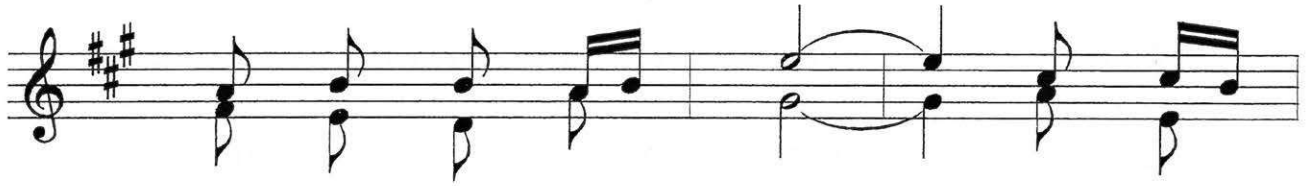

nhận đau thương khổ giá. Chúa chính

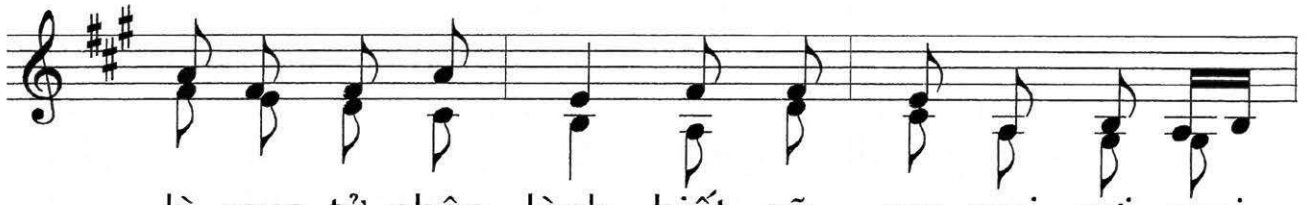

là mục tử nhân lành, biết rõ con mọi nơi mọi

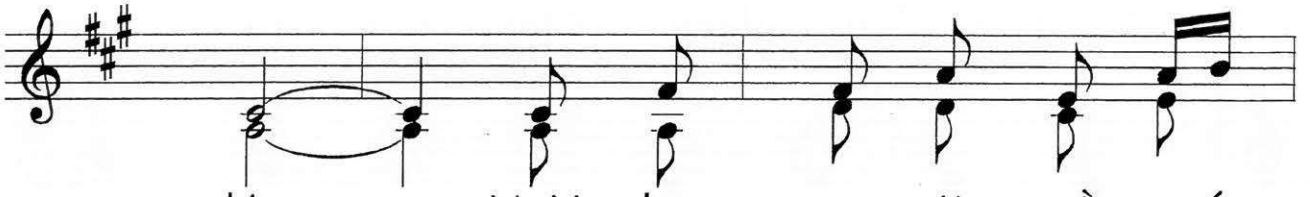

lúc. Ngài đưa con tới nguồn suối

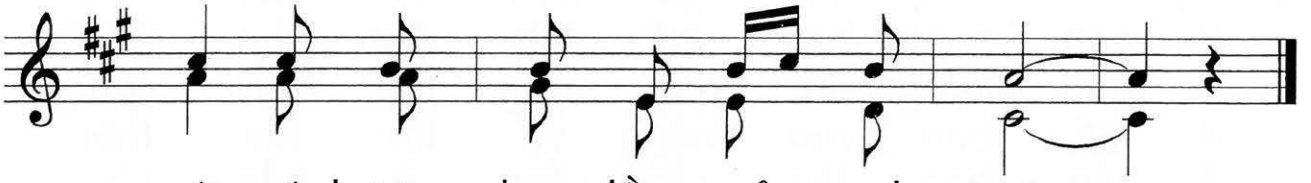

mát, có hương hoa đồng cỏ xanh tươi.

MỤC TỬ YÊU CHIÊN

Huy Hoàng

Cảm hứng Ga 10, 27-30 CN 4 PS C

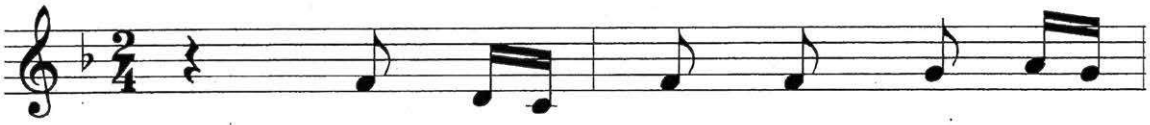

1. "Chiên của Tôi thì nghe tiếng
2. Trên trần gian nào ai dẫn
3. Nơi bể dâu đời mang khổ
4. Lo ngược xuôi nhọc công suốt
5. Ôi tình yêu thẳm sâu của

1. Tôi, Tôi biết chúng và chúng theo Tôi"
2. đường, đưa tới bến bờ phúc an vui?
3. sầu, không có Chúa thì biết đi đâu?
4. đời, Không có Chúa là mất tương lai.
5. Ngài, yêu đến chết mà vẫn yêu thôi!

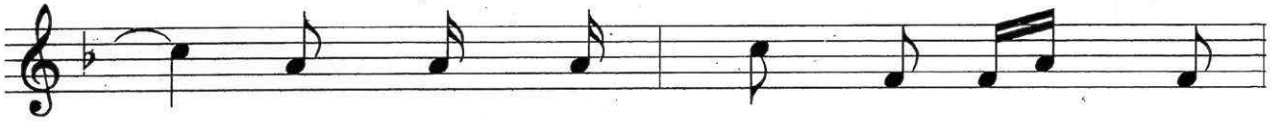

1. Tôi ban cho chúng sự sống đời
2. Không đi theo Chúa, mục tử nhân
3. Không theo chân Chúa mục tử nhân
4. Trăm năm dương thế một thoáng trên
5. Con xin dâng Chúa trọn cả xác

1. đời, không bao giờ chúng phải diệt vong.
2. lành, không bao giờ hết cảnh lầm than!
3. hiền, không ai được sống đời bình yên!
4. đời, bao mơ mộng vỡ tàn mà thôi.
5. hồn, bao lâu còn sống ở trần gian.

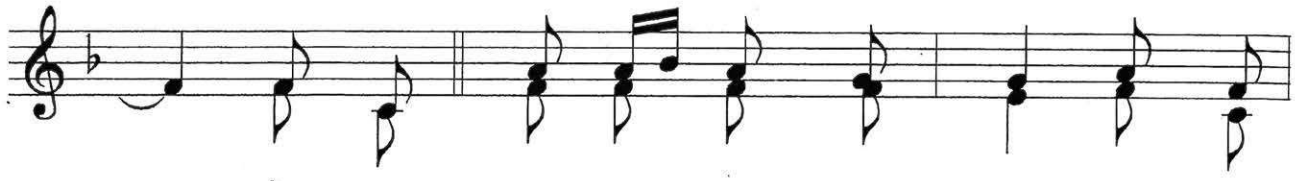

ĐK: Ôi tình Chúa đã yêu thương con, như mục

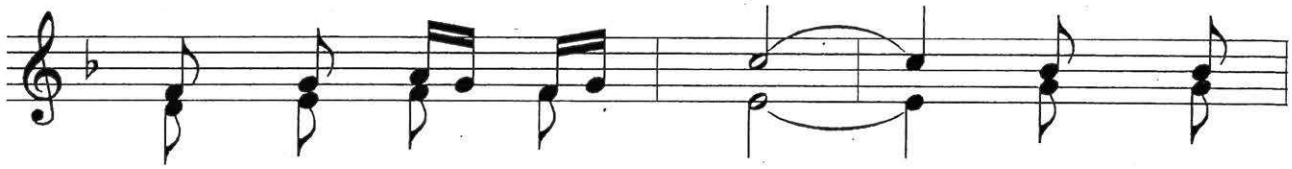

tử chăm sóc đoàn chiên. Đưa chiên

tới đồng cỏ xanh tươi, dẫn chiên về dòng suối trong

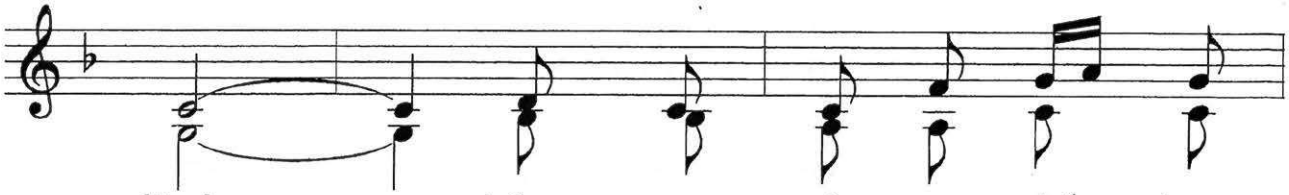

lành. Như mục tử yêu dấu chiên

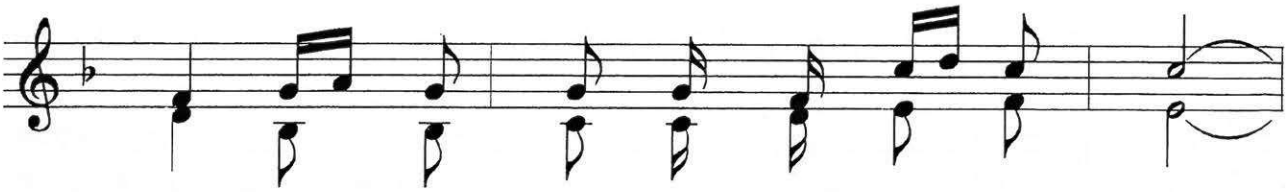

mình, Chúa yêu con nên Ngài đã hy sinh.

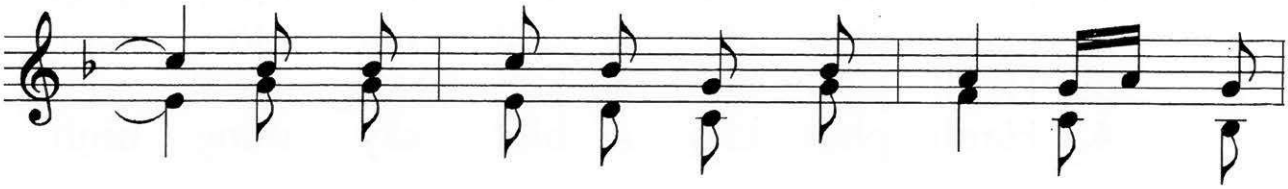

Cho con tới quê trời phúc vinh, Chúa chấp

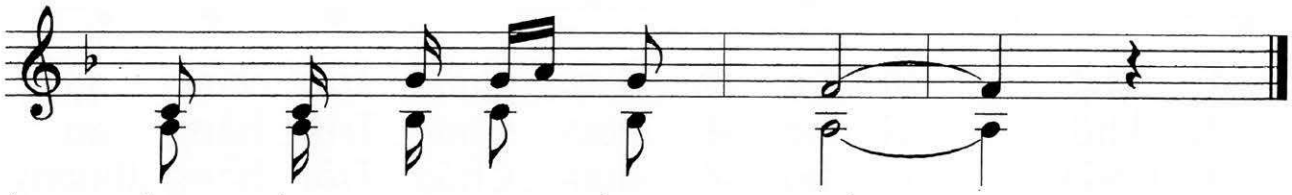

nhận chịu tan nát thân mình.

HẠNH PHÚC THẬT

Huy Hoàng

Cảm hứng Mt 5, 1-12a CN 4 TN A

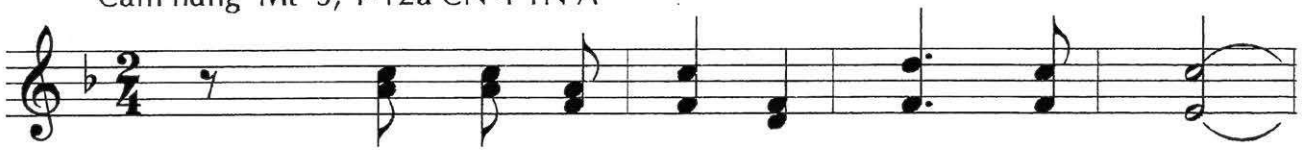

ĐK: Con xin tạ ơn lạy Chúa Giê - su.

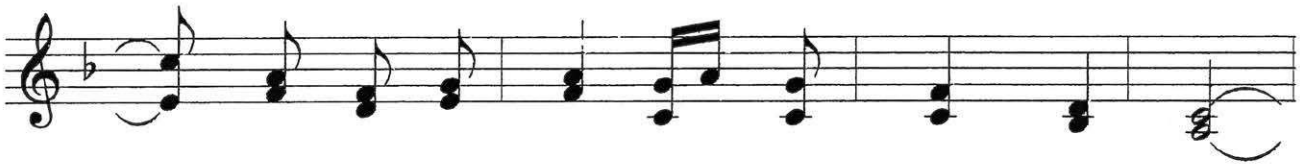

Xin tạ ơn Chúa đã yêu thương gọi mời.

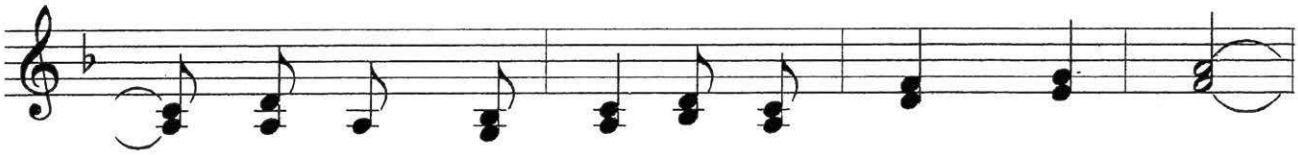

Chúa gọi mời con đi tìm nguồn hạnh phúc.

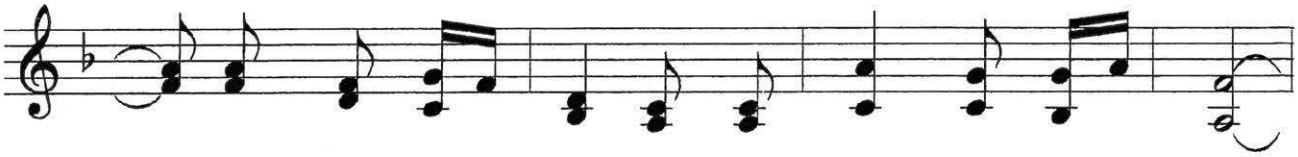

Phúc thật muôn đời là hạnh phúc trong Nước Trời.

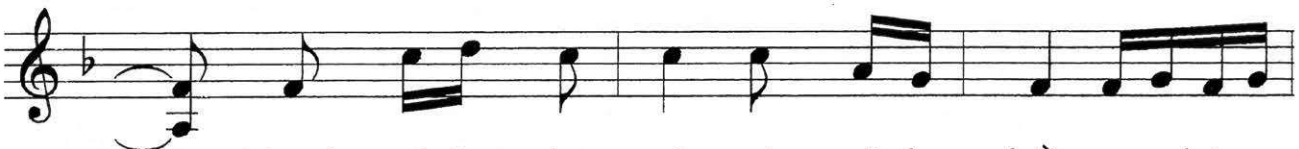

1. Hạnh phúc cho ai có tinh thần nghèo
2. Hạnh phúc cho ai suốt cuộc đời sầu
3. Hạnh phúc cho ai biết thương người vì
4. Hạnh phúc cho ai biết xây dựng bình

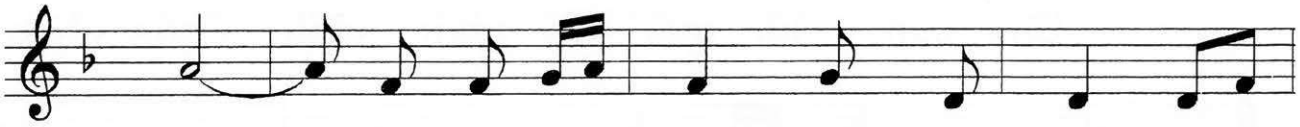

1. khó, vì họ sẽ được Nước Trời làm gia
2. khổ, vì họ sẽ được Chúa Trời hằng an
3. Chúa, vì họ sẽ được Chúa Trời hằng thương
4. an, vì họ sẽ được Chúa gọi là con

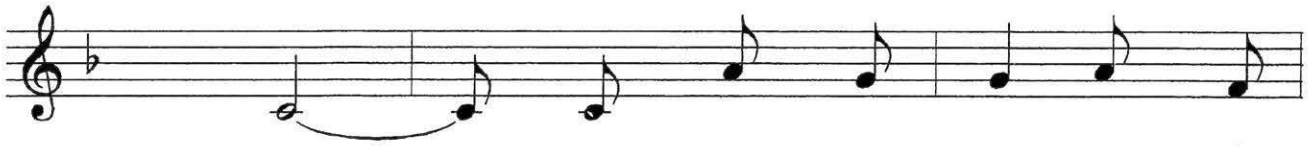

1. nghiệp. Hạnh phúc cho ai sống hiền
2. ủi. Hạnh phúc cho ai khát cuộc
3. tình. Hạnh phúc cho ai giữ hồn
4. Ngài. Hạnh phúc cho ai đã vì

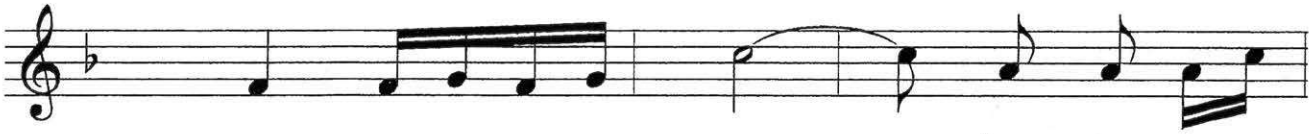

1. lành từ ái, vì họ sẽ
2. đời thẳng ngay, vì họ sẽ
3. sạch lòng thanh, vì họ sẽ
4. Ngài chịu chết, vì họ sẽ

1. được Đất Hứa làm quê hương.
2. được Chúa cho thỏa tâm can.
3. được thấy Chúa Trời vinh quang.
4. được Nước Chúa làm quê hương.

PHÚC THẬT

Huy Hoàng

Cảm hứng Mt 5,1 -12 CN 4 TN A

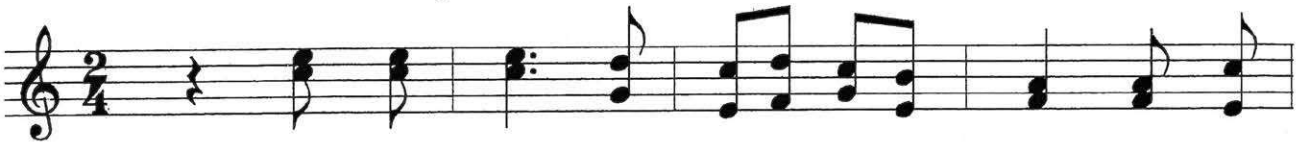

ĐK: Chúa đã đến khai mở Nước Trời, để dẫn

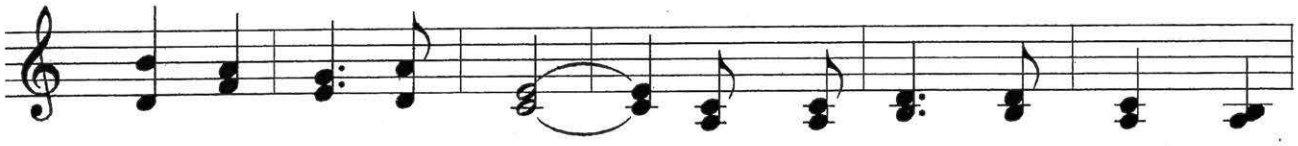

đưa ta về với Ngài. Ngài mở ra chân trời hạnh

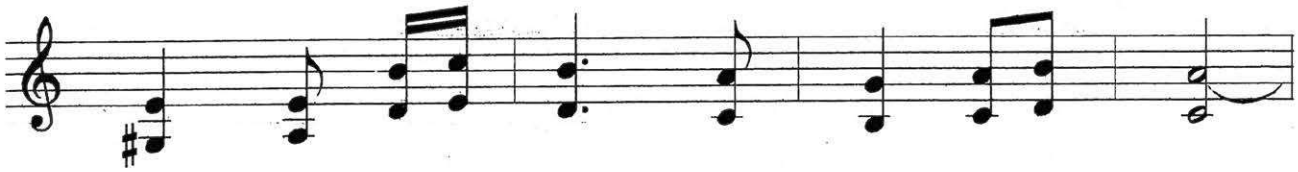

phúc. Hạnh phúc thay cho người bước theo.

1. Hạnh phúc thay ai tâm hồn nghèo
2. Hạnh phúc thay ai suốt đời sầu
3. Hạnh phúc thay, ai thương người vì
4. Người thiết tha xây hòa bình thật hạnh

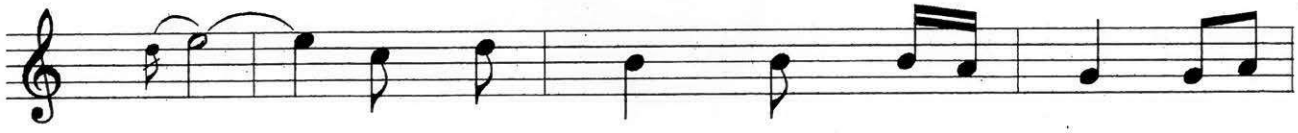

1. khó, vì sẽ được Nước Chúa làm gia
2. khổ, vì sẽ được chính Chúa Trời an
3. Chúa, vì sẽ được Chúa thương tình suốt
4. phúc, họ sẽ là con Chúa Trời nhân

1. nghiệp. Hạnh phúc thay ai hiền
2. ủi. Người khát khao sống một
3. đời. Hạnh phúc thay ai hồn
4. hậu. Hạnh phúc thay ai vì

1. lành từ ái, vì sẽ
2. đời công chính, hạnh phúc
3. sạch lòng thanh, vì sẽ
4. Ngài chịu chết, vì sẽ

1. được Đất Hứa làm quê hương.
2. thay, Chúa cho thỏa tâm can.
3. được thấy Chúa Trời vinh quang.
4. được Nước Chúa là quê hương.

PHÚC THẬT (2)

Huy Hoàng

Cảm hứng Mt 5, 1-11 CN 4 TN A

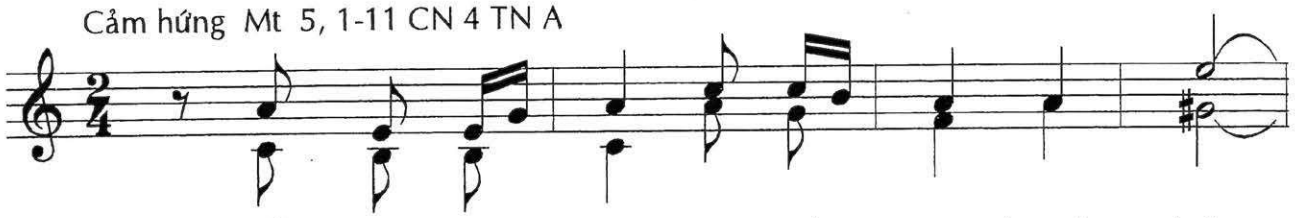

ĐK: Mỗi ngày đời con mãi đi tìm hạnh phúc.

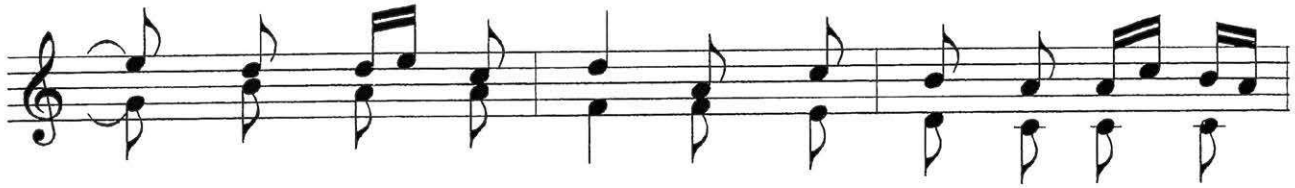

Nhưng biết tìm đâu hạnh phúc nơi trần thế bất

toàn! Ngài chỉ cho con, đường về

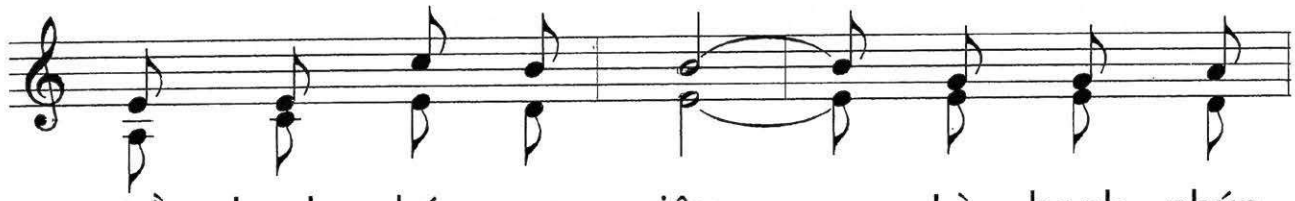

nguồn hạnh phúc cao siêu. Là hạnh phúc

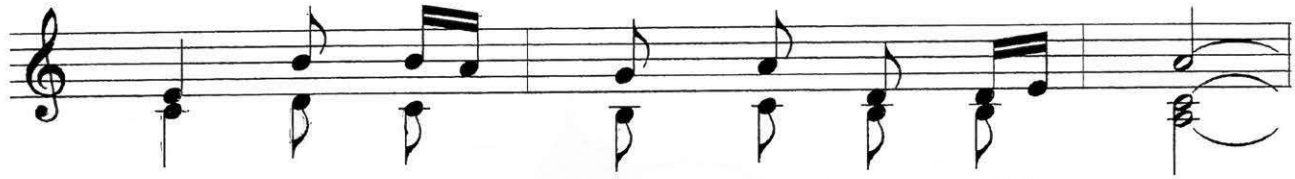

thật cho muôn người cho vạn đời sau.

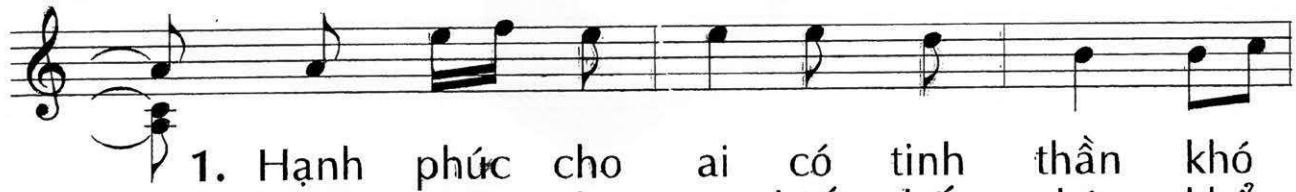

1. Hạnh phúc cho ai có tinh thần khó
2. Hạnh phúc cho ai biết chấp nhận khổ
3. Hạnh phúc cho ai có tấm lòng thương
4. Hạnh phúc cho ai biết xây dựng an

1. nghèo, vì họ sẽ được Nước Trời
2. sầu, vì họ sẽ được Chúa Trời
3. người, vì họ sẽ được Chúa Trời
4. bình, vì họ sẽ được Chúa gọi

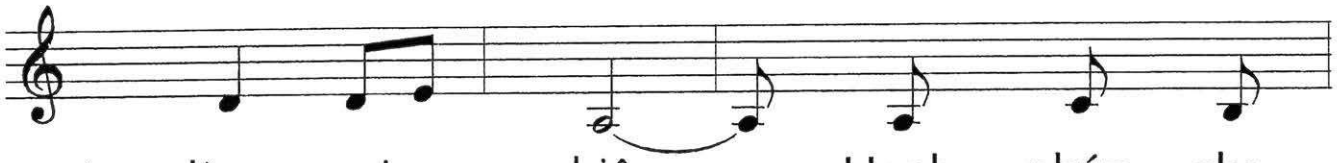

1. làm gia nghiệp. Hạnh phúc cho
2. hằng an ủi. Hạnh phúc cho
3. hằng thương tình. Hạnh phúc cho
4. là con Ngài Hạnh phúc cho

1. người sống hiền lành khoan dung, vì họ sẽ
2. người khát cuộc đời công chính, vì họ sẽ
3. người tâm hồn sạch lòng thanh, vì họ sẽ
4. người đã vì Ngài chịu chết, vì họ sẽ

1. được Đất Hứa làm quê hương.
2. được Chúa cho thỏa tâm can.
3. được thấy Chúa Trời Vinh Quang.
4. được Nước Chúa làm quê hương.

CHÚA UY QUYỀN

Huy Hoàng

Cảm hứng Mc 1, 21-28 CN 4 TN B

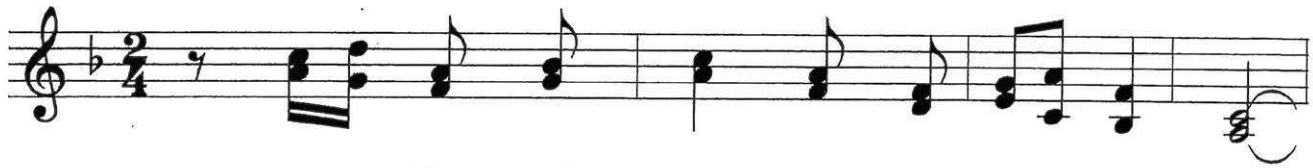

ĐK: Chúa đầy quyền năng trong lời nói của Ngài.

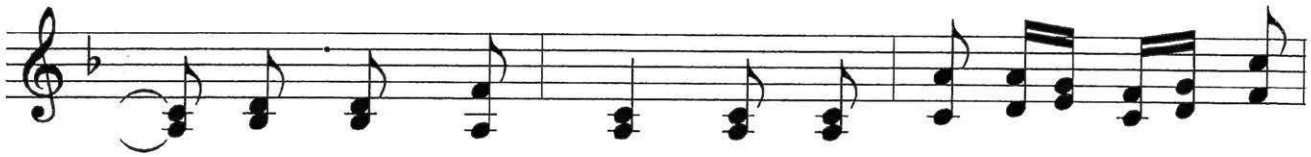

Lời Ngài phán truyền, dù thần dữ cũng phải lui

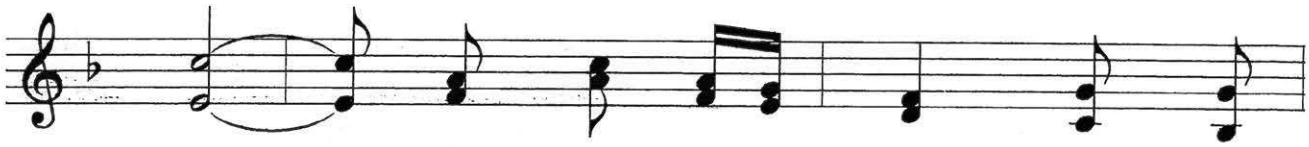

xa. Lời Chúa rao giảng, không như

lời kinh sư luật sĩ. Lời Ngài quyền

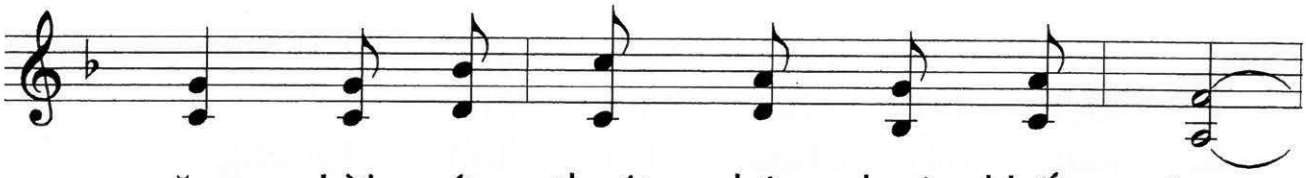

năng, Lời cứu thoát nhân loại khốn cùng.

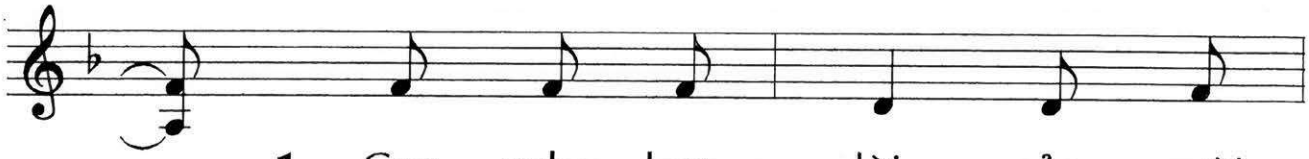

1. Con nghe bao lời của người
2. Con không uy quyền, vì con
3. Xin cho con được quyền năng
4. Xin cho con được ở bên

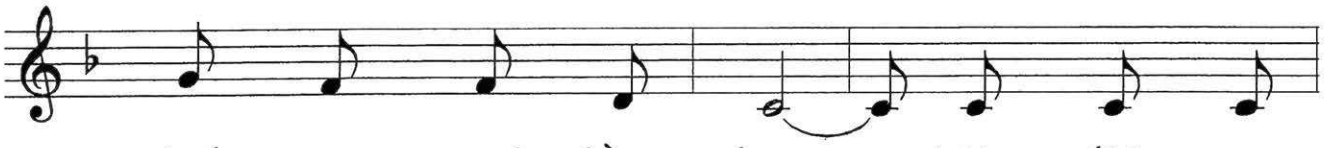

1. thế mong manh lầm lạc. Một đời ngược
2. nói nhưng không thực hiện. Quyền lực quỉ
3. Chúa khi loan Tin Mừng, để từng lời
4. Chúa trong suốt cuộc đời, để được quyền

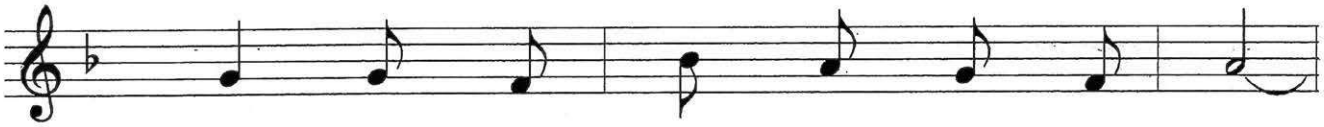

1. xuôi, xây hạnh phúc xây trên nền cát.
2. ma, luôn dìm đắm con trong tội lỗi.
3. con mang hạnh phúc cho người trần thế.
4. năng như Lời Chúa hôm nào đà phán:

1. Lời người trần gian, nghe thoáng
2. Nguyện cầu Ngài ban cho thế
3. Lời nguyện truyền ban, con khắc
4. Người nào mạnh tin, Thiên Chúa

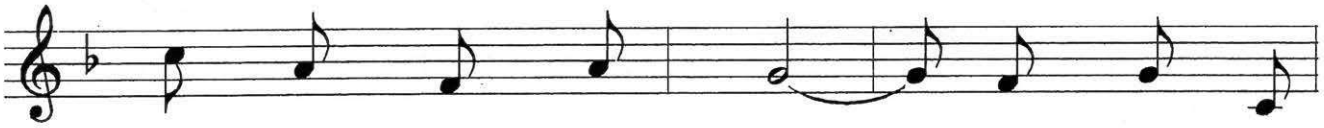

1. qua như làn gió bay. Chỉ có Lời
2. gian muôn Lời ủi an. Lời xóa tội
3. ghi trung thành sớm hôm. Quyền uy của
4. ban sức mạnh thánh thiêng, được Chúa ở

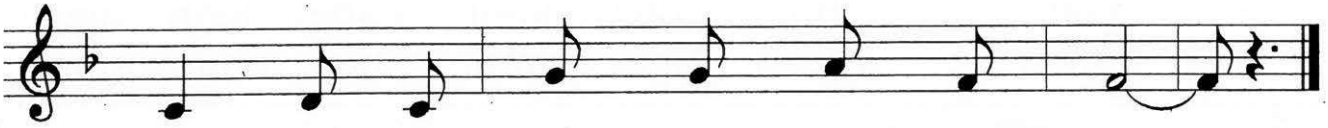

1. Ngài cho đời con ân phúc tràn đầy.
2. đời cho trần gian chân lý rạng ngời.
3. Ngài, con tựa nương trong suốt cuộc đời.
4. cùng, thống trị trên mưu chước quỉ thần.

THUẬN THEO Ý CHÚA

Huy Hoàng

Cảm hứng Lc 4, 21-30 CN 4 TN C

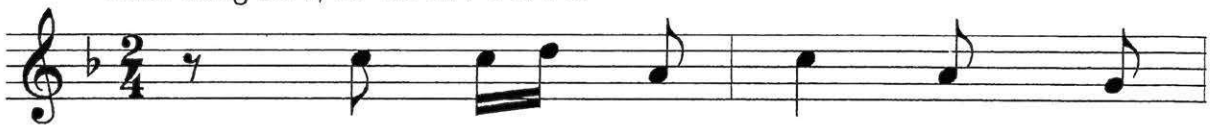

1. Chúa rất tự do trong chương
2. Những lúc cuồng si, con coi
3. Con bỏ ngoài tai, không nghe
4. Ngôn sứ thường khi không được

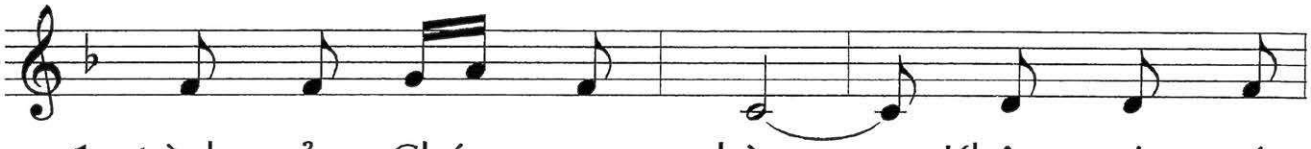

1. trình của Chúa quan phòng. Không ai có
2. nhẹ Lời Chúa trong đời, mà chỉ kiếm
3. lời của Chúa loan truyền, vì Lời của
4. nhận ở chính quê mình. Người thờ Chúa

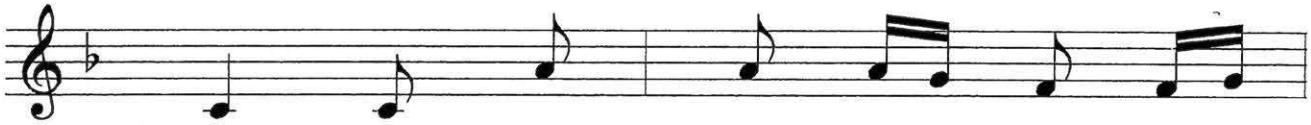

1. quyền để chất vấn Chúa là tại
2. tìm, tìm Ý Chúa có hợp cùng
3. Ngài, thường trái với ý của lòng
4. Trời, lại cố chấp, đã loại bỏ

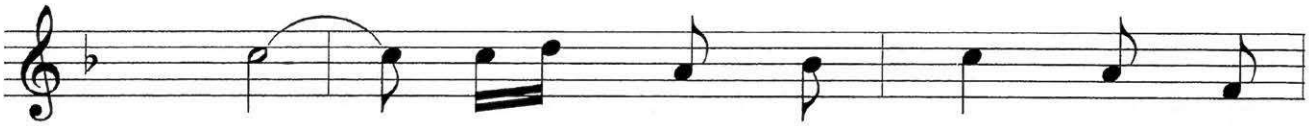

1. sao? Chúa chẳng cần theo cho phù
2. con. Ý người trần gian, theo dục
3. con. Bởi lòng kiêu căng, luôn ngự
4. Chúa. Muốn Ngài làm theo, những dục

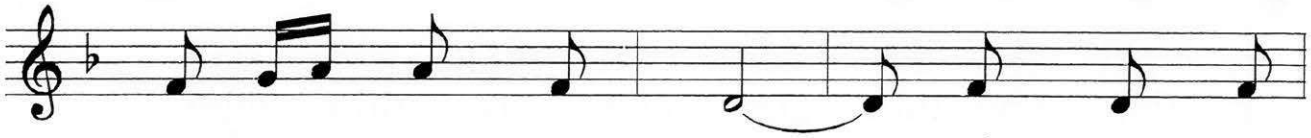

1. hợp với trí con người. Chống lại ý
2. vọng thúc bách đê hèn. Ý Ngài mãi
3. trị giết chết khiêm nhường. Con tìm chống
4. vọng thấp kém của mình, không được ước

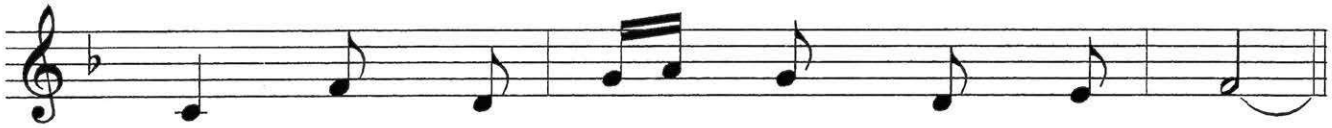

1. Ngài con người sẽ khốn cùng mà thôi.
2. là con đường dẫn đưa về trời cao.
3. lại ý của Chúa đã dạy bảo con.
4. nguyện, xa bỏ Chúa theo đường trần gian.

ĐK: Xin cho chúng con mỗi ngày thuận theo ý Chúa.

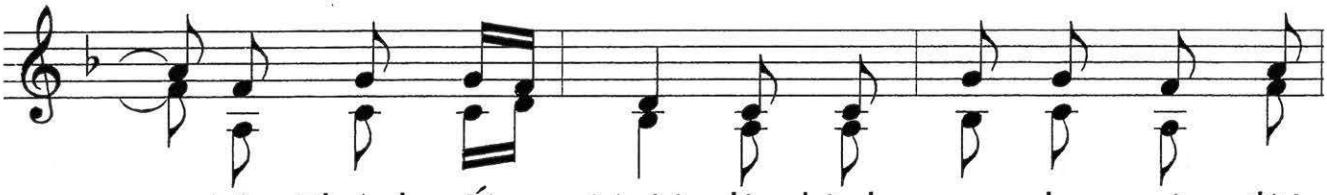

Vì Thánh Ý Ngài, là bình an cho cuộc đời

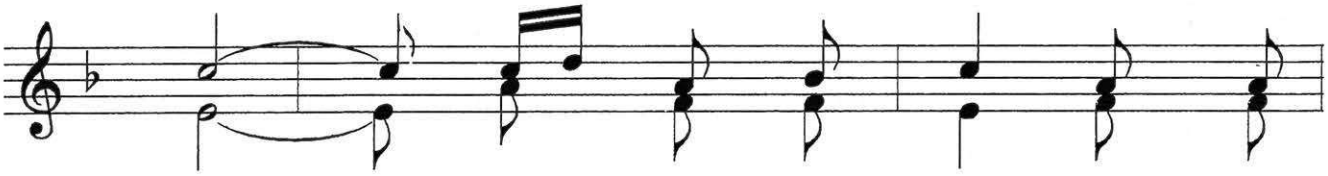

con. Sống thật đơn sơ, không kiêu

căng và đầy thành kiến, con sẽ nhận

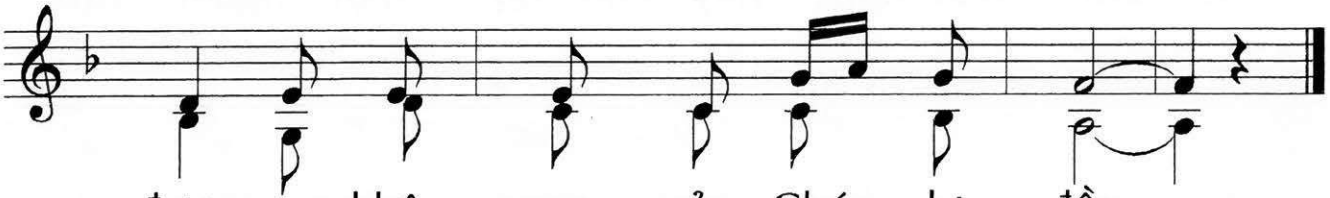

được ơn khôn ngoan của Chúa dư đầy.

CHÚA YÊU CON NGƯỜI

Huy Hoàng

Cảm hứng Mt 1, 18-24 CN 4 Vọng A

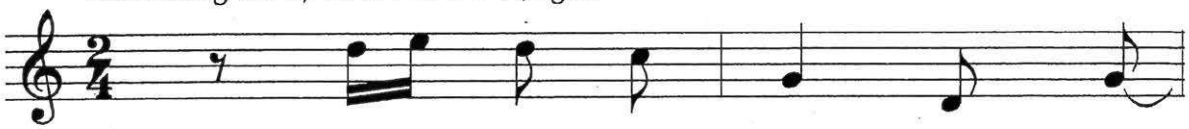

1. Chúa yêu con người Ngài không
2. Chúa yêu con người Ngài đã
3. Chúa yêu con người chịu những
4. Phút giây sứ thần truyền tin

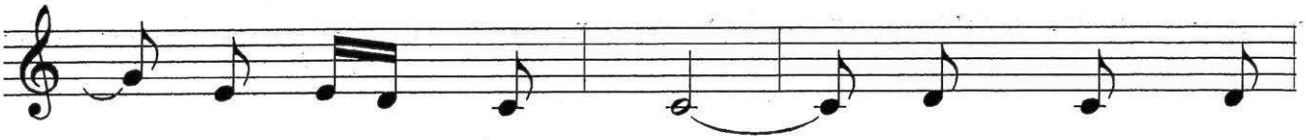

1. yêu suông bằng lời. Nhưng Ngài chia
2. hy sinh cuộc đời. Mang phận con
3. oan khiên cuộc đời. Vui nhận tiếng
4. Ngôi Hai làm người. Đức Mẹ đáp

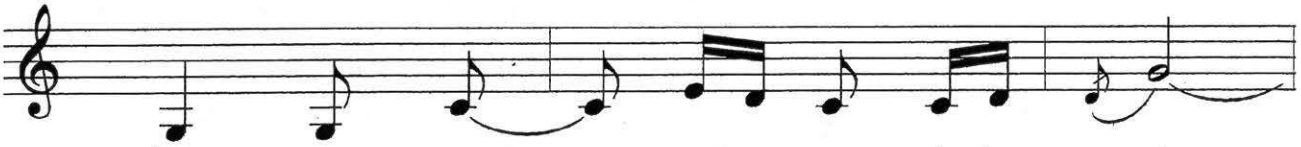

1. sẻ phận người đi vào lịch sử.
2. người nhọc nhằn vất vả ngược xuôi.
3. đời cười chê, khi ở trần gian.
4. lời thuận theo ý của Trời Cao.

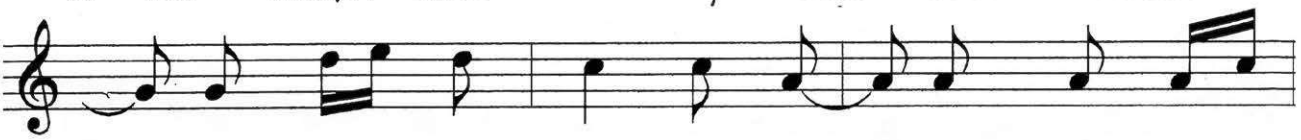

1. Lịch sử nhân loại với cả chuyện buồn chuyện
2. Ngài đã đau buồn rơi lệ vì người trần
3. Ngài sống như người tôi hiền phục vụ ngày
4. Để Chúa hôm nay cứu độ mọi người trần

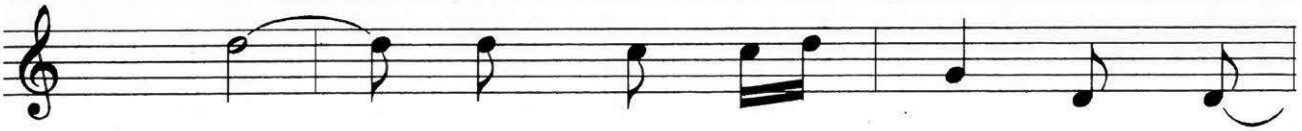

1. vui. Vai Ngài gánh nặng tội đời
2. gian. Không nghe tiếng Ngài, để rồi
3. đêm. Ôi tình Chúa Trời, vượt ngoài
4. gian, con cùng với Mẹ một lòng

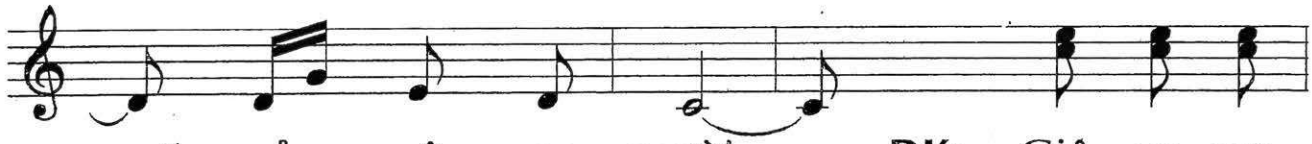

1. của muôn con người. **ĐK:** Giê - su con
2. khổ đau trăm bề.
3. trí khôn con người.
4. sống theo Ý Ngài.

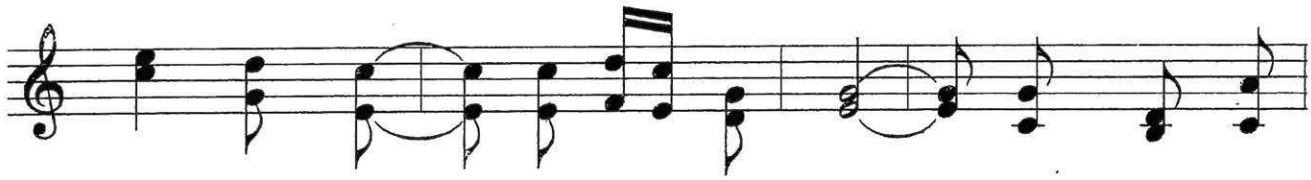

xin theo Ngài để đi vào đời. Mang tình yêu

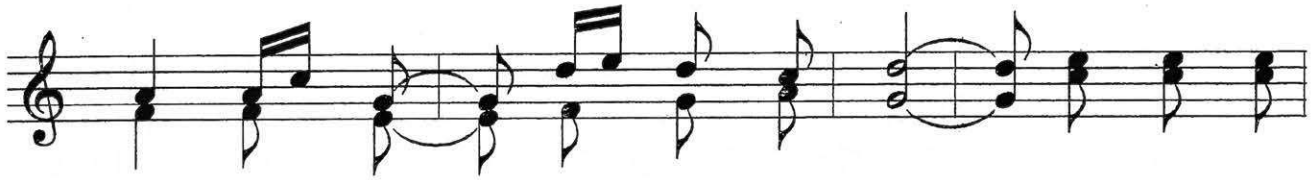

thương của Ngài đến cho trần gian. Xin cho con

theo, theo Ngài chấp nhận mọi người,

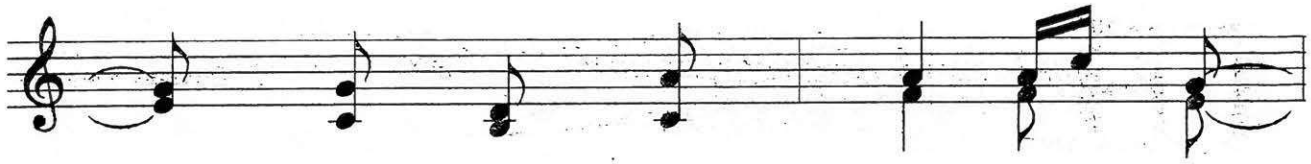

con người thanh cao với cả

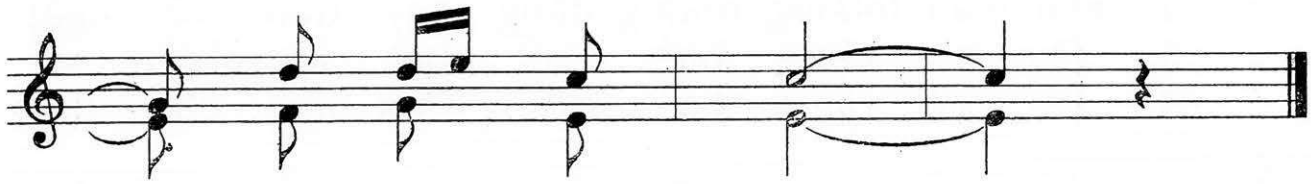

yếu đuối phận người.

THIÊN THẦN TRUYỀN TIN CHO MẸ

Huy Hoàng

Cảm hứng Lc 1, 26-38. CN 4 Vọng B

1. Dòng đời trôi trong êm
2. Đời nhiều khi đang êm
3. Phận hèn con, không hiểu
4. Đừng để con mãi lo

1. đềm bình an hạnh phúc. Chúa đã
2. đềm, chợt lên sóng gió. Rối trí
3. được ngọn nguồn Thánh Ý. Dẫu lắng
4. nhiều chuyện của trần thế. Biết lắng

1. sai sứ thần đến báo tin cho Mẹ:
2. tâm, khi phải sống phút giây lo sợ.
3. lo, nhưng lòng vẫn vững tin nơi Ngài
4. nghe sứ thần Chúa báo tin mỗi ngày.

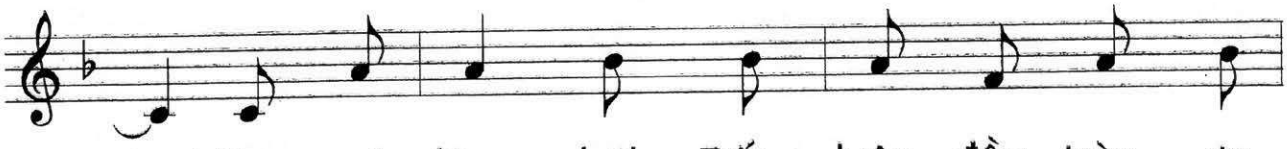

1. Mừng vui lên, hỡi Đấng luôn đầy tràn ơn
2. Đời đau thương, những đắng cay tràn về ngập
3. Dù con chưa biết hết bao lụy phiền sẽ
4. Dù có lúc Thánh Ý Cha làm con đau

1. phúc. Sẽ cưu mang, và sinh
2. lối. Hãy cho con niềm tin
3. đến. Vẫn xin vâng và tin
4. đớn. Vẫn xin vâng vì ý

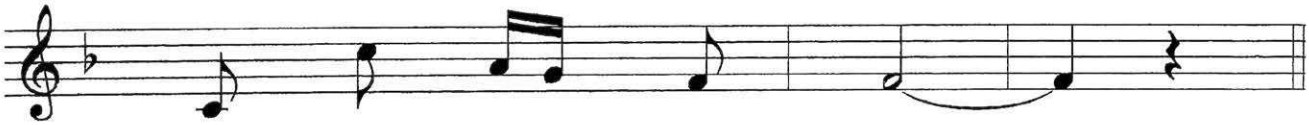

1. hạ Đấng cứu chuộc đời.
2. cậy Chúa luôn độ trì.
3. vào Chúa thương phận hèn.
4. Ngài dẫn con về trời.

ĐK: Vâng, con đây Chúa ơi, con là tôi tớ

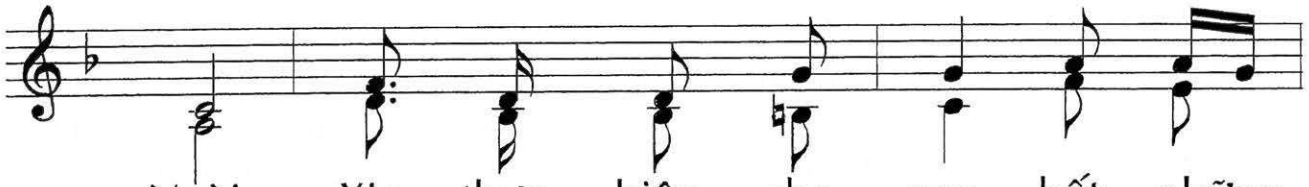

Ngài. Xin thực hiện cho con, hết những

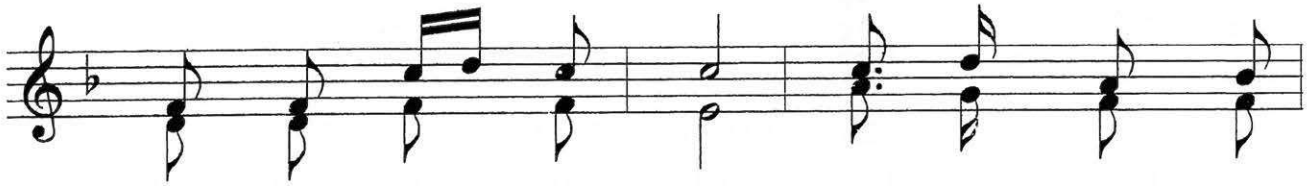

gì Ngài muốn nơi con. Đây ước nguyện của

con, xin dâng Ngài dâng hết xác hồn.

Và trọn cuộc đời con, Thánh Ý

Ngài nguyện giữ vuông tròn.

CƯU MANG CHÚA TRONG LÒNG

Huy Hoàng

Cảm hứng Lc 1, 39-45 CN 4 Vọng C

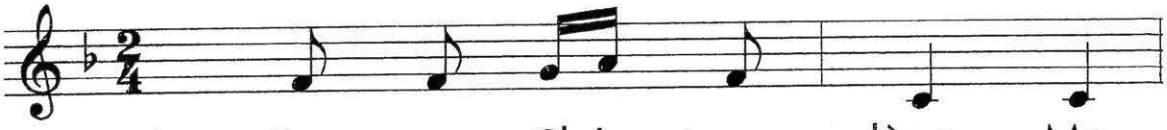

1. Cưu mang Chúa trong lòng, Mẹ
2. Yêu con Chúa không màng quyền
3. Ơn Thiên Chúa con nhận mà
4. Tin yêu Chúa hết lòng, là

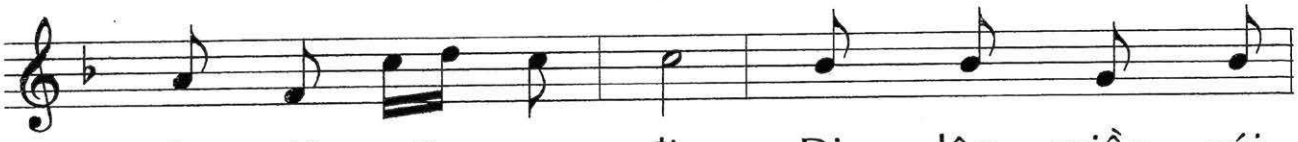

1. đã vội vã ra đi. Đi lên miền núi
2. uy là Chúa Ngôi Hai. Nhưng chấp nhận trở
3. vẫn ngại bước ra đi. Tin yêu chẳng khác
4. sống mà biết cho đi. Ơn cao trọng Chúa

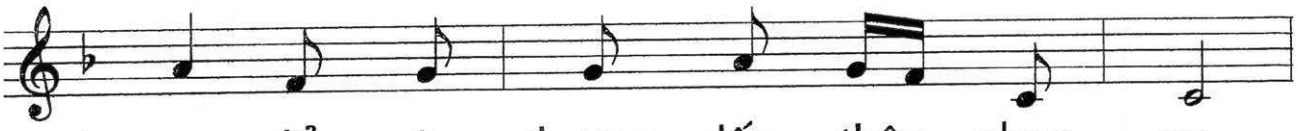

1. cao, để yêu thương dấn thân phục vụ.
2. nên một thơ nhi sống trong nghèo hèn.
3. chi làn mây bay thoáng qua cuộc đời,
4. ban, Ngài mong con biết trao mọi người

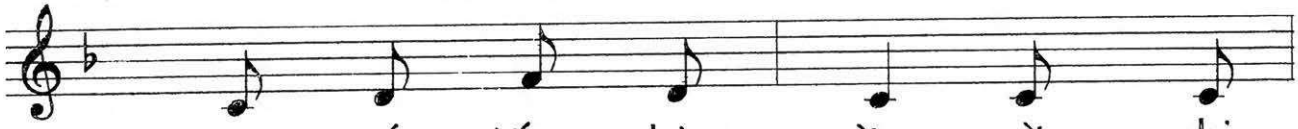

1. Mẹ cất tiếng chào mừng, mừng chị
2. Tình Ngài yêu vững bền, chẳng ngại
3. chẳng có ích lợi gì, một niềm
4. Rồi khi tới mùa gặt, Ngài thưởng

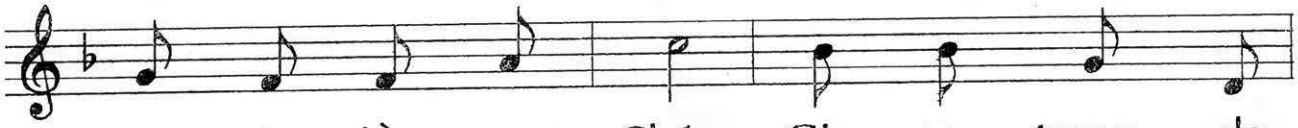

1. em tràn đầy ơn Chúa. Gio - an trong dạ
2. trao trọn cả mạng sống. Dẫu biết con phản
3. tin chỉ để trang trí. Chúa đến trong cuộc
4. công từng người tôi tớ. Ai trung thành phụng

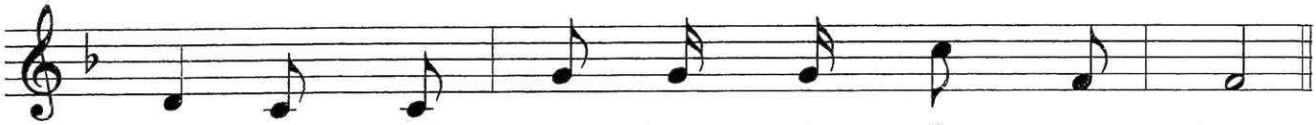

1. mẹ, nhảy mừng vui khi nghe tiếng Mẹ chào.
2. bội, mà Ngài luôn yêu con mãi chẳng rời.
3. đời, mà hồn con đang xa Chúa từng ngày.
4. sự, được hưởng tôn nhan Thiên Chúa ngàn đời.

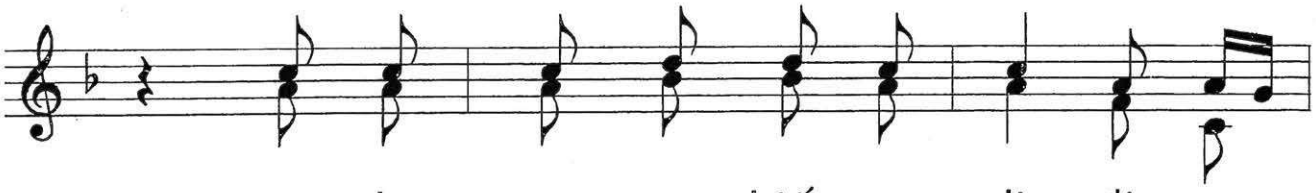

ĐK: Xin cho con cũng biết ra đi, đi ra

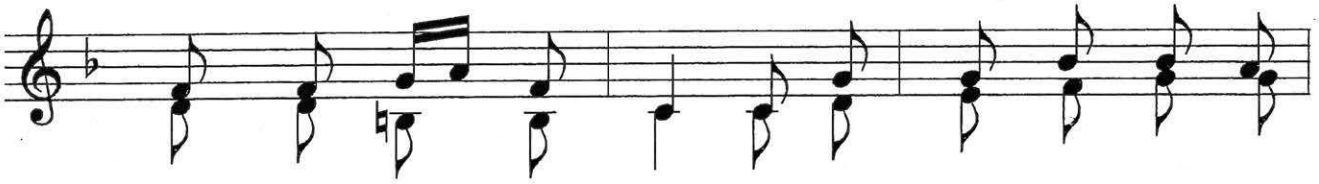

khỏi cuộc sống ích kỷ, để lưu tâm đến với tha

nhân, mà yêu thương phục vụ chân lý. Cho con

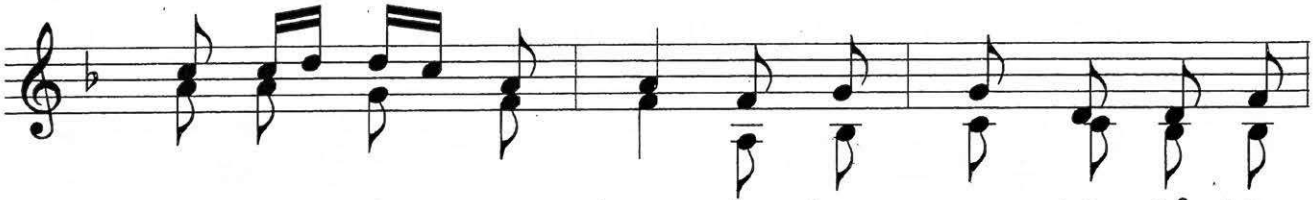

khi đón Chúa vào lòng, là theo gương Mẹ để lên

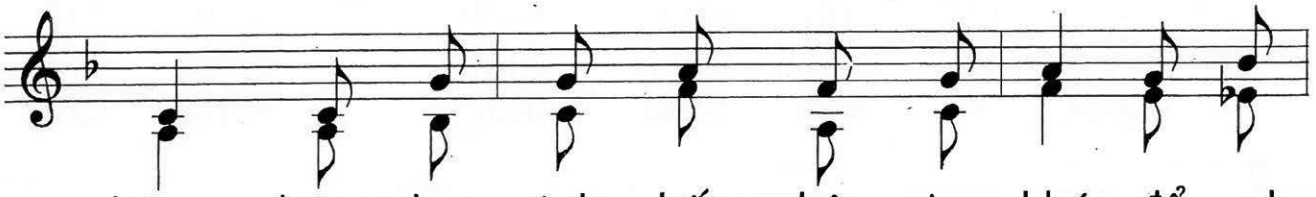

đường, đường hy sinh chấp nhận gian khó, để anh

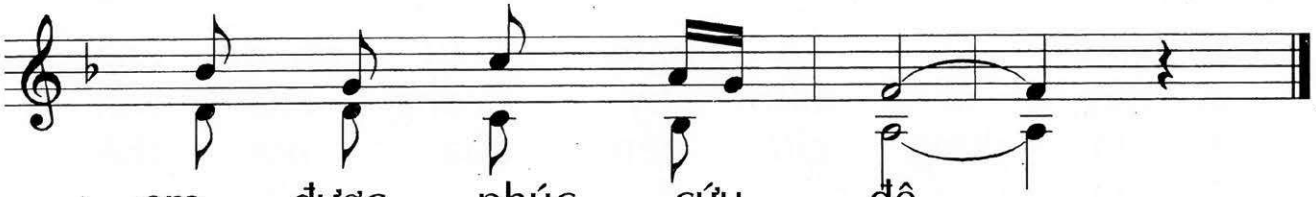

em được phúc cứu độ.

CHÚA LÀ SỰ SỐNG

Huy Hoàng

Cảm hứng Ga 11, 1-45 CN 5 Chay A

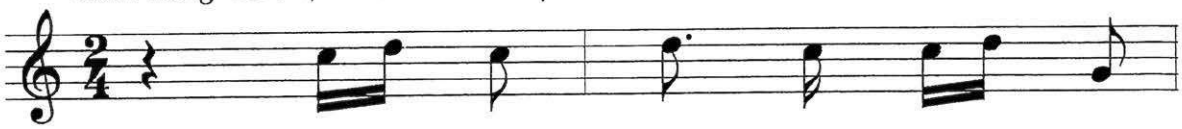

1. Có ngày sinh, là có ngày
2. Chúa gọi tên người chết chỗi
3. Đến ngày nao nghe tiếng Ngài
4. Có mùa Xuân là có mùa

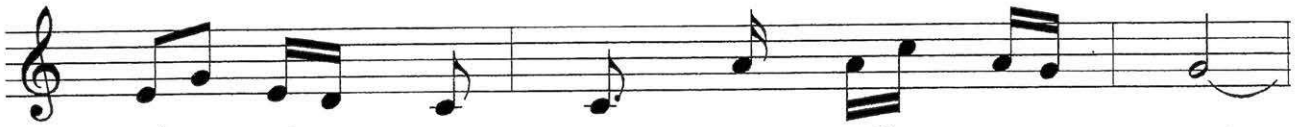

1. tử. Ôi phận người quá đỗi mong manh!
2. dậy, nghe lệnh truyền cất bước đi ra.
3. gọi, nấm mộ buồn vang khúc hoan ca.
4. Hạ, Thu tàn thì Đông đến trong ta.

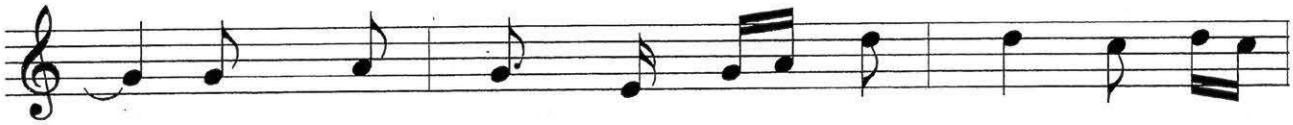

1. Đời con người dài được bao năm, mà tháng
2. Lòng muôn người được tràn hân hoan, vì uy
3. Cuộc sống này còn gì lo âu, mà ta
4. Trần gian này từng ngày trôi qua, để con

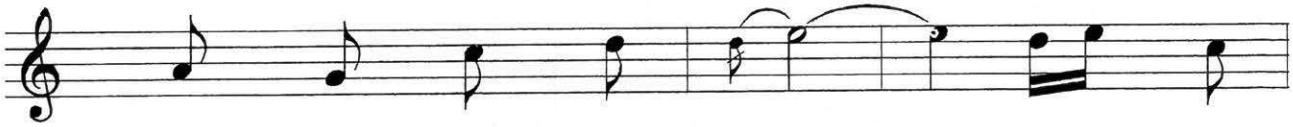

1. ngày đầy bao sóng gió! Có ngày
2. quyền của Ngài khôn sánh. Nấm mồ
3. còn giành nhau, tranh chấp? Chúa dạy
4. người về quê vinh phúc. Sống chỉ

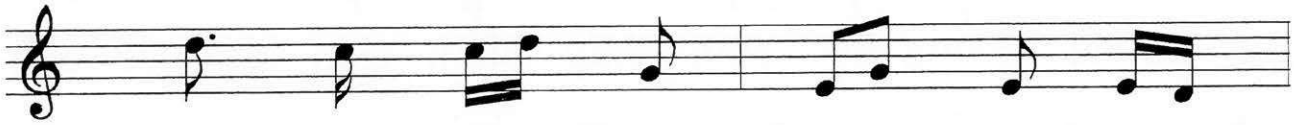

1. sinh là có ngày tử nhưng con
2. nay, là dấu hy vọng cho con
3. ta đừng giữ tiền của, nơi thế
4. lo hạnh phúc đời tạm, khi qua

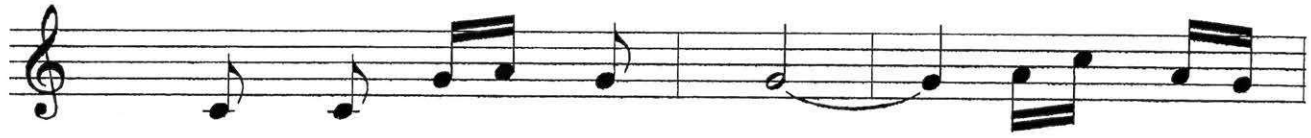

1. người lại khát vô biên. Vũ trụ
2. người vào phúc vinh quang. Vững một
3. trần trộm cắp hư hao. Hãy trở
4. đời sợ hãi theo sau. Chúa chẳng

1. này thì quá giới hạn, nên đi
2. lòng thờ Chúa suốt đời, mai sau
3. về, về với Chúa Trời, khi qua
4. màng, thì lúc hơi tàn, nơi ta

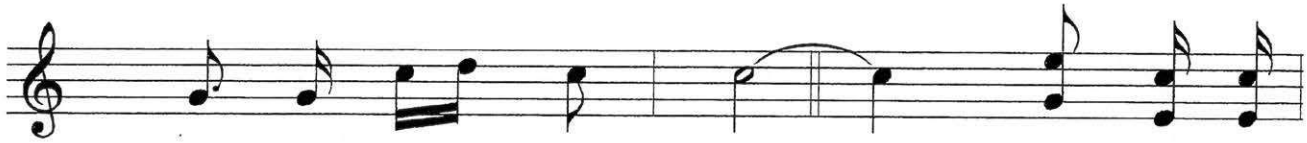

1. tìm mà cứ loanh quanh. **ĐK:** Chúa là sự
2. được sự sống đời đời.
3. đời là thấy tương lai.
4. về là cõi hư vong.

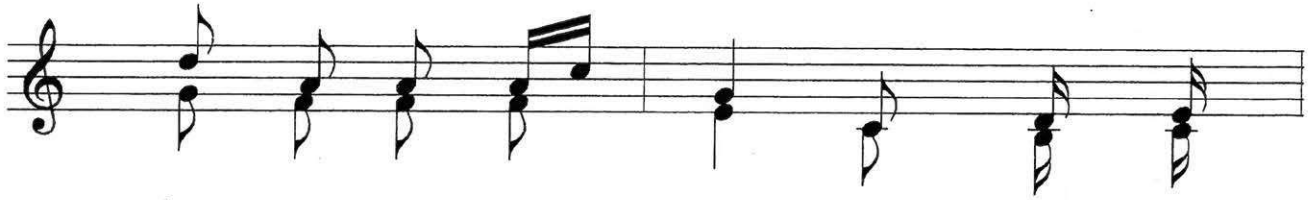

sống là sự sống lại. Người không có

Chúa là mất tương lai. Nào ai có

quyền ở nơi trần thế cho người sống

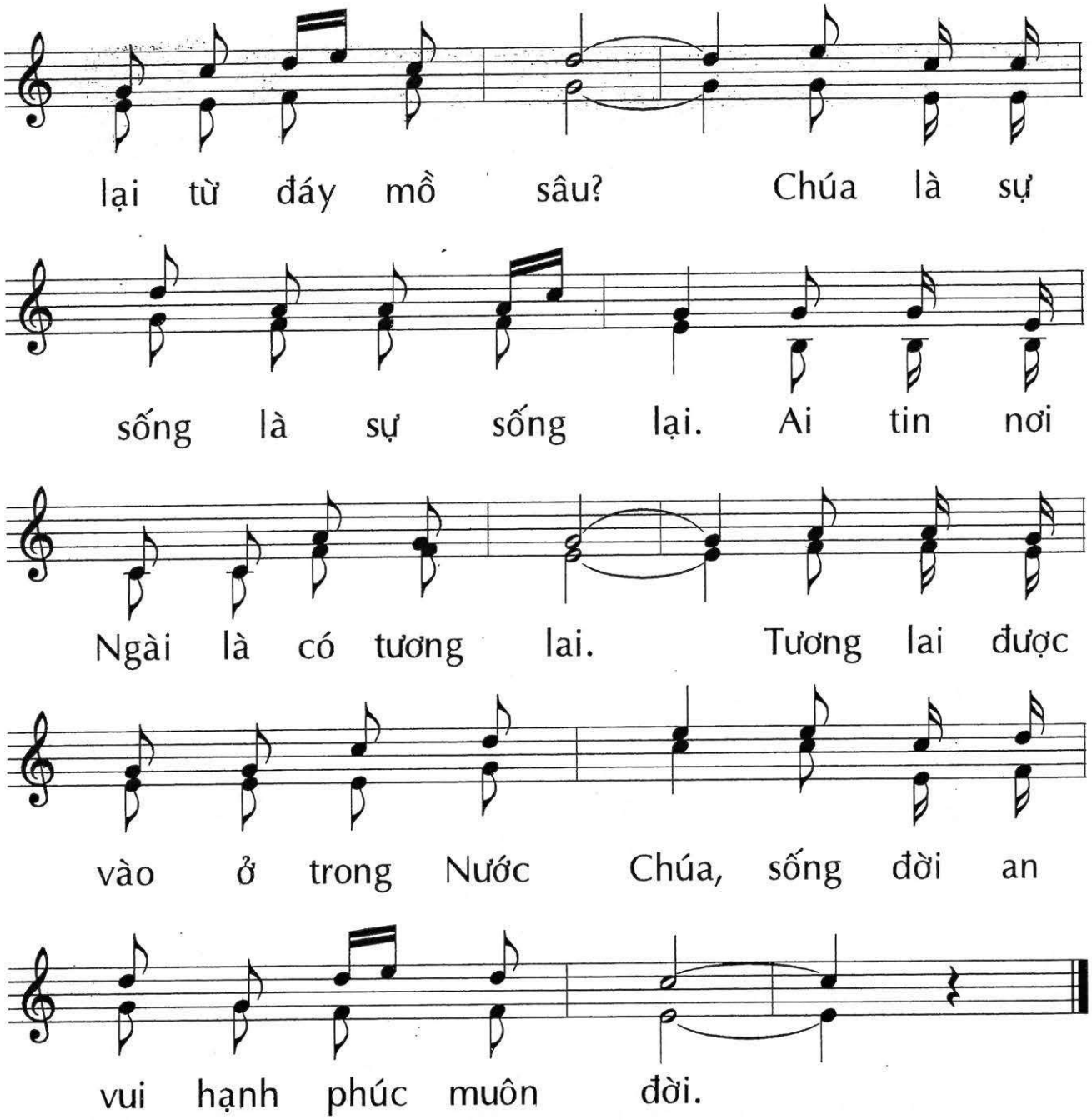
lại từ đáy mồ sâu? Chúa là sự
sống là sự sống lại. Ai tin nơi
Ngài là có tương lai. Tương lai được
vào ở trong Nước Chúa, sống đời an
vui hạnh phúc muôn đời.

CHÚA LÀ SỰ SỐNG LẠI

Huy Hoàng

Cảm hứng Ga 11, 1-45 CN 5 Chay A

1 Giọt nước mắt buồn của Ma - ri -
2. Người đến an ủi, dù vây chung
3. Nặng trĩu nỗi lòng, hồn bao hoang
4. Đời sống con người ngày vui qua
5. Hồn con vương tội đời bao oan

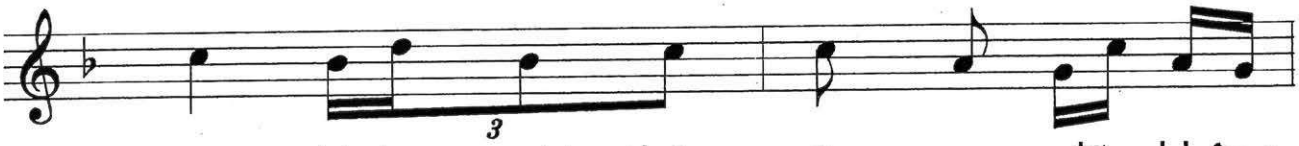

1. a, khóc người thân yêu nay đã không
2. quanh, chẳng làm cho ta vơi nỗi khổ
3. mang, bước đường tương lai nay đã vỡ
4. mau, phút lìa dương gian vương tím một
5. khiên. Suốt ngày, lo âu vất vả đi

1. còn. Nghĩa đời chẳng còn, sống để làm
2. sầu. Nấm mồ giá lạnh lấp vùi cuộc
3. tàn. Khóc thương kiếp người thoáng tựa làn
4. màu. Sang hèn thế quyền có được gì
5. tìm, kiếm tìm nơi nào phúc hạnh dài

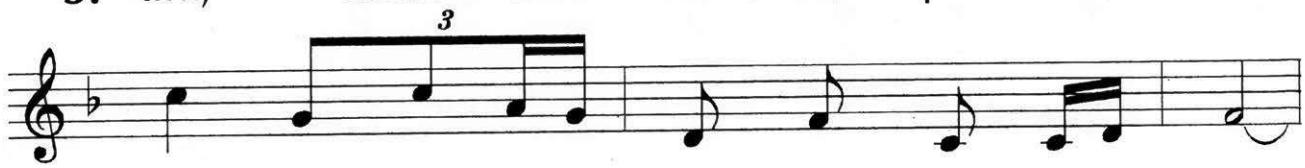

1. chi, đời sống khác gì như loài cỏ cây.
2. sống, chỉ biết cúi đầu khóc đời bể dâu!
3. mây, ngọn gió xoay vần mây vội tàn bay.
4. đâu, mồ kia chôn vùi tất cả bằng nhau.
5. lâu, chỉ thấy mỗi ngày oan nghiệt khổ đau.

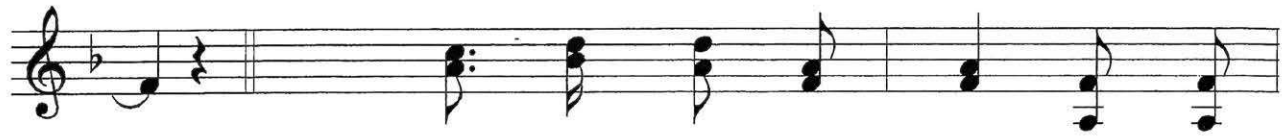

ĐK: Nhưng có Chúa hiện diện, đời buồn

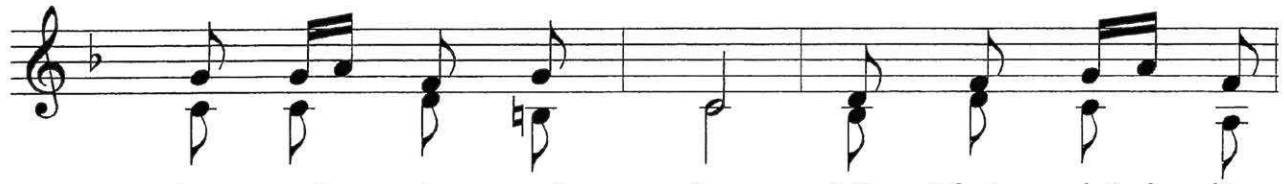

đau sẽ tràn vui mừng. Vì Chúa chính là

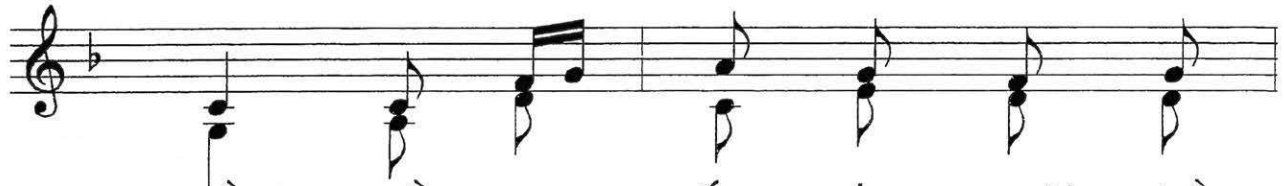

nguồn, nguồn sự sống cho người trần

gian. Con tin Ngài là Chúa, Đấng Ki -

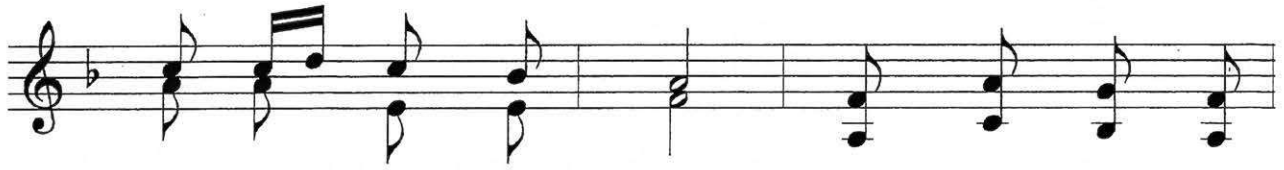

tô đến nơi gian trần. Ngài đến nơi trần

gian cho kẻ chết sẽ được sống lại.

NẾU HẠT LÚA

Huy Hoàng

Cảm hứng Ga 12, 20-33 CN 5 Chay B

ĐK: Nếu hạt lúa gieo vào lòng đất mà không chết

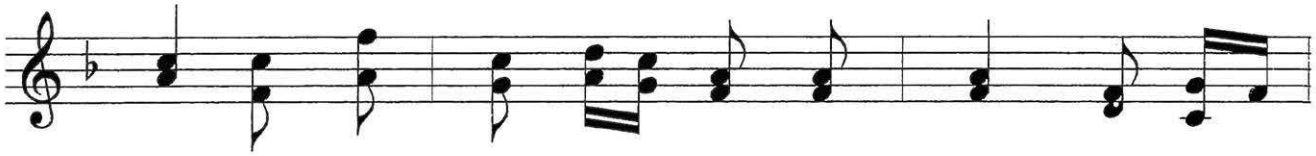

đi, thì nó chỉ trơ trọi một mình, thì nó

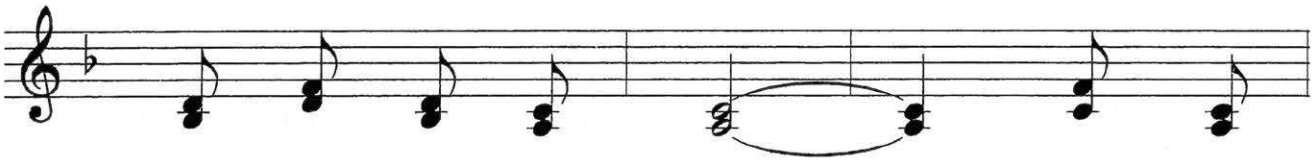

chỉ trơ trọi một mình. Nhưng hạt

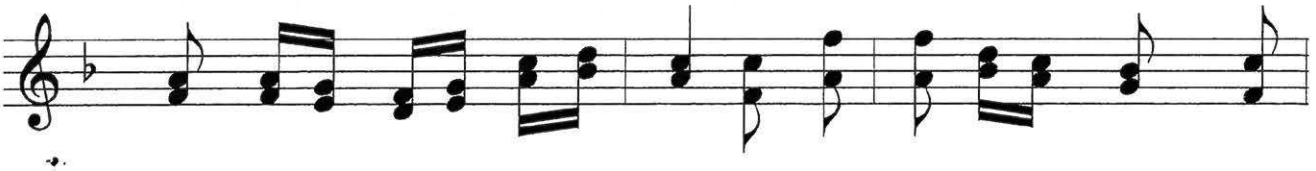

lúa chấp nhận chết đi, thì nó sẽ sinh nhiều bông

hạt, thì nó sẽ sinh nhiều bông hạt.

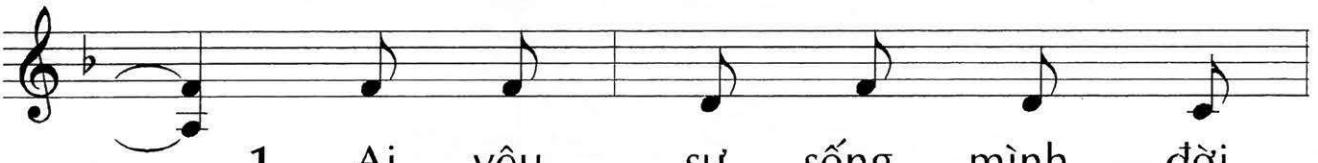

1. Ai yêu sự sống mình đời
2. Ai theo Thầy sống đời phục
3. Khi đến giờ giã từ đời
4. Lo sang giàu trong cuộc đời

1. này thì sẽ mất. Ai dám
2. vụ làm người tôi tớ. Cha trên
3. này mà về cùng Chúa. Ai trung
4. này mà nghèo ơn Chúa. Hãy ngắm

1. liều mất mạng sống mình vì Thầy,
2. trời sẽ thưởng phúc lộc đời đời,
3. thành suốt đời theo Thầy phục vụ,
4. nhìn nấm mộ bao người lìa đời,

1. thì sẽ giữ được sự sống đời đời.
2. và tôn vinh họ trong nước của Ngài.
3. họ sẽ vui hưởng vinh phúc đời đời.
4. mà lo cho ngày ta sẽ về trời.

NẾU HẠT LÚA MÌ...

Huy Hoàng

Cảm hứng Ga 12, 12-33 CN 5 Chay B

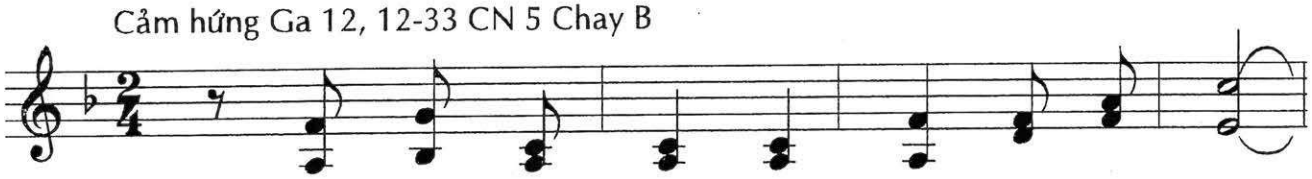

ĐK: Sự sống đời này, một ngày rồi sẽ hết.

Ai tìm ai mê, rồi đến lúc thất vọng ê

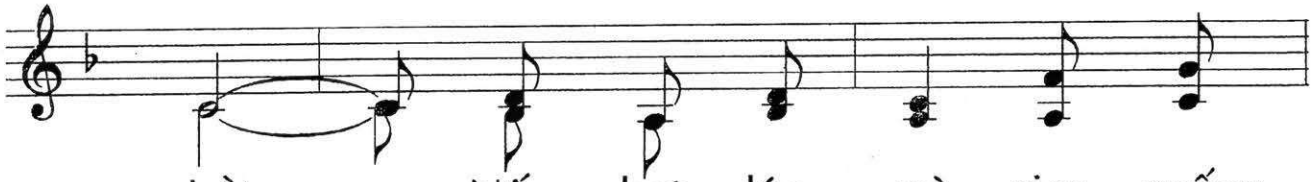

chề! Nếu hạt lúa mì gieo xuống

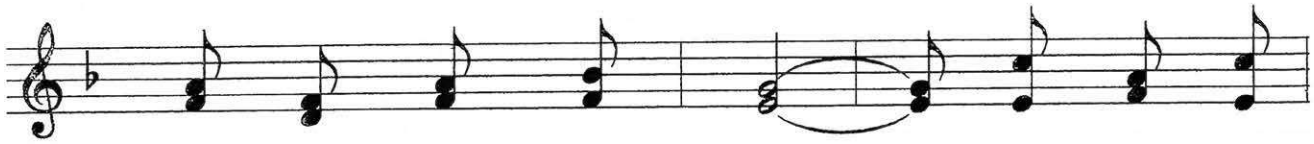

đất mà không chết đi, suốt đời trơ

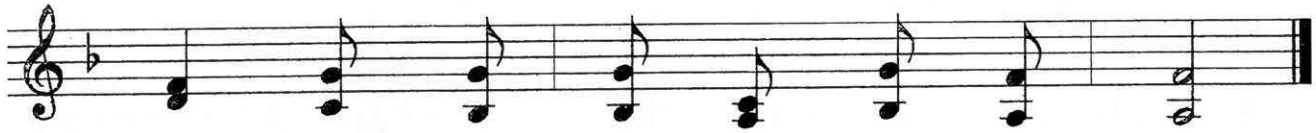

trọi, không sinh ra được bông hạt gì.

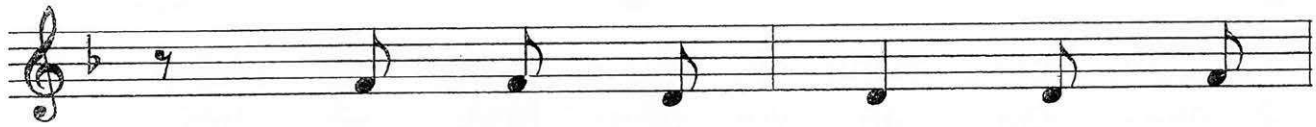

1. Ai yêu đời này, rồi có
2. Lo cho đời này chẳng tìm
3. Sống giữa mọi người, mà con
4. Con dâng cuộc đời, nguyện theo

1. lúc cũng phải chia tay. Đắm mê cuồng
2. kiếm phúc lộc tương lai, sẽ luôn lầm
3. thiếu vắng tình yêu thương, sống cho mình
4. Chúa sống đời tôi trung. Dẫu cho mòn

1. say, trần gian sẽ là nơi đọa đày.
2. sai, vì Lời Chúa dặn ta hôm nào:
3. thôi, là con mất hạnh phúc nước trời.
4. hao, đời dâng hiến là dâng tới cùng.

1. Xin chớ dại khờ, mang phận
2. Con sống đời này, tiên vàn
3. Vì Chúa dạy con ai phụng
4. Như Chúa ngày nào, hiến đời

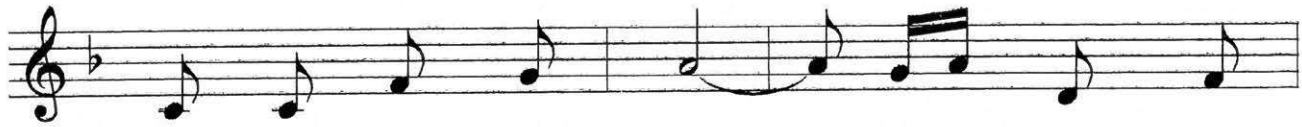

1. người thì xin hãy nhớ: Giã từ trần
2. là tìm lo Nước Chúa. Giữ lòng thẳng
3. sự và tin yêu Chúa, Chúa ở nơi
4. mình vì yêu nhân thế, chấp nhận thương

1. gian, không mang chi được xuống mộ phần!
2. ngay, con an vui nhịp bước về trời.
3. đâu, luôn đi theo và hiến cuộc đời.
4. đau, trao cho con tình quá nhiệm mầu.

AI SẠCH TỘI

Huy Hoàng

Cảm hứng Ga 8, 1-11 CN 5 Chay C

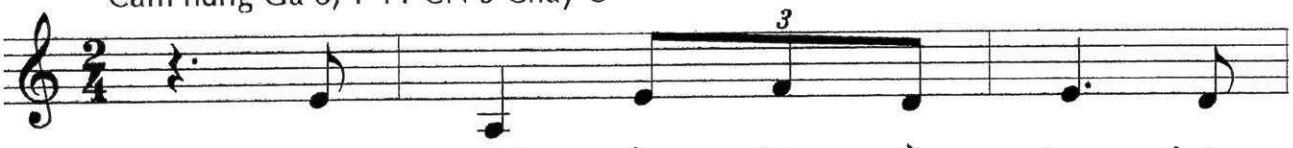

1. Con người sống giữa trần gian, thân
2. Trên đời không có một ai, vô
3. Lỗi lầm, con muốn người ta thương
4. Chúa nhìn thấy hết đời con, khi

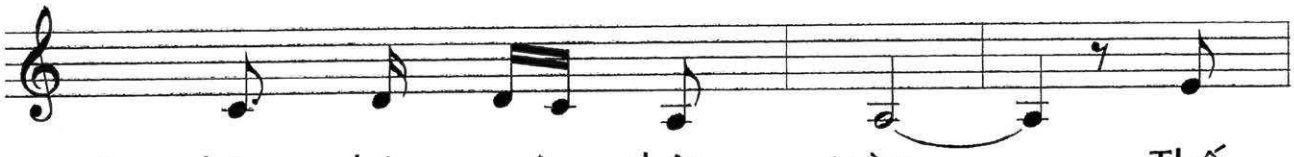

1. phận, nhân vô thập toàn. Thế
2. tội trong thân phận người. Muốn
3. tình tha cho ngàn lần. Lỗi
4. mẹ chưa sinh vào đời. Lỗi

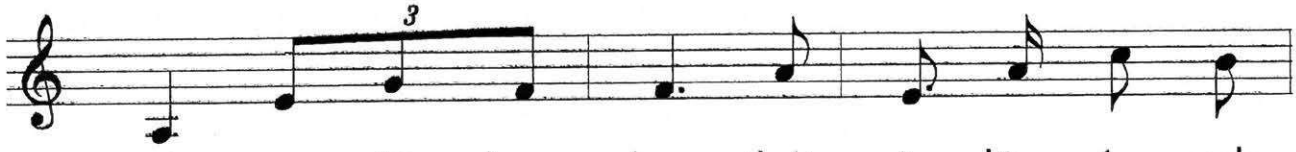

1. mà con đã bao phen, thét gào lên án anh
2. đời nên tốt quanh con, hãy nhìn lên núi Cal -
3. người con xé ra to, tung lời độc ác chua
4. tội con muốn chôn sâu, biết tìm đi trốn nơi

1. em. Chân mình thì lấm bê
2. vê! Chúa chịu chịu chết cho
3. cay. Thế mà lại cứ an
4. đâu! Kêu gào đòi giết anh

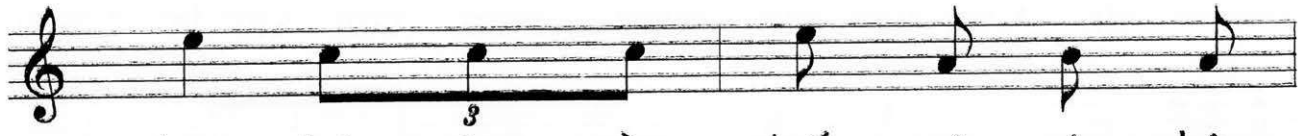

1. bê, lại còn cầm đuốc mà rê chân
2. con, chịu đòng nhọn thấu quả tim nhân
3. tâm tưởng mình là tốt, là con Cha
4. em, là tự nhận lấy bản án cho

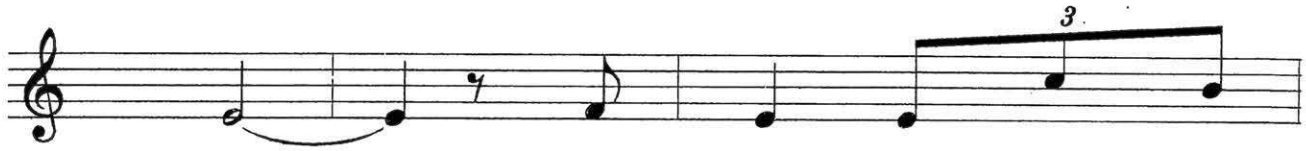

1. người. Hãy nhìn vào chính lương
2. từ. Nghe lời Ngài đã vang
3. hiền. Cúi đầu tự hối ăn
4. mình. Kêu cầu tình Chúa thương

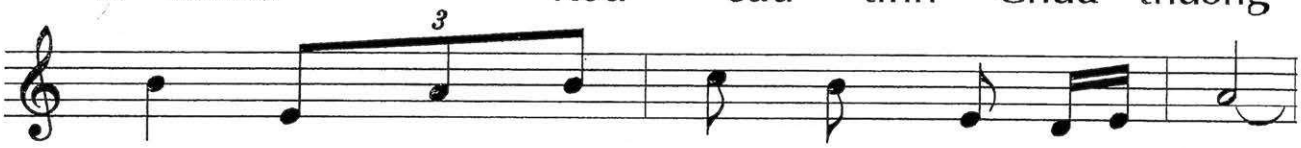

1. tri, để con khiêm tốn nghe lời Ngài trao.
2. lên nguyện Cha tha thứ cho người lầm sai.
3. năn, và nghe tiếng Chúa ân cần gọi con.
4. con, lời con kêu cứu Chúa chẳng để tâm.

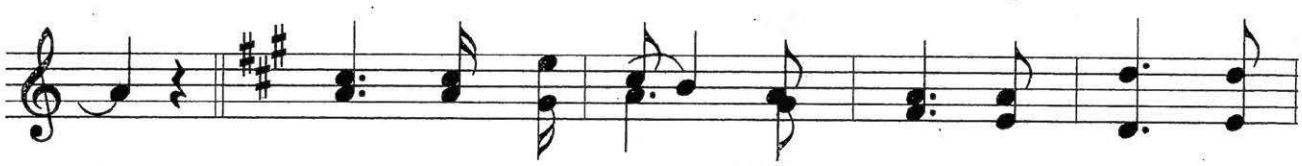

ĐK: Ai trong các ông sạch tội, thì cứ lấy

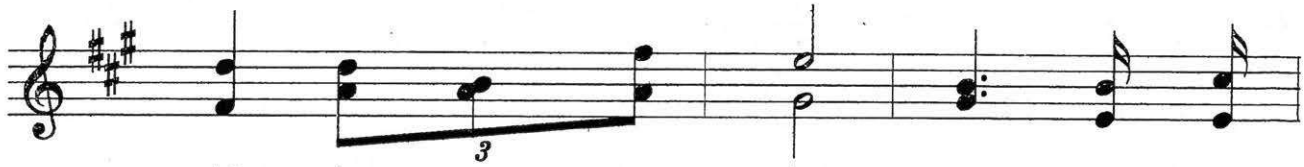

đá ném người trước đi. Ai trong các

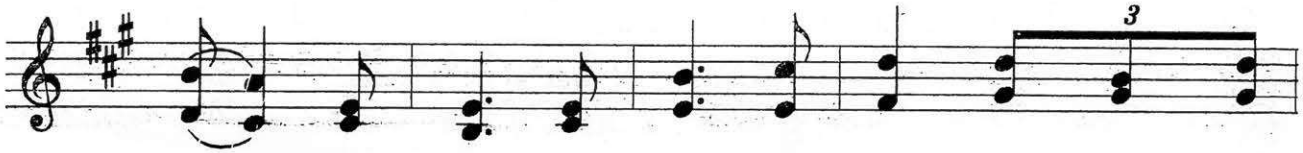

ông sạch tội, thì cứ lấy đá ném người trước

đi. Con van xin Ngài, giúp con xét lại lương

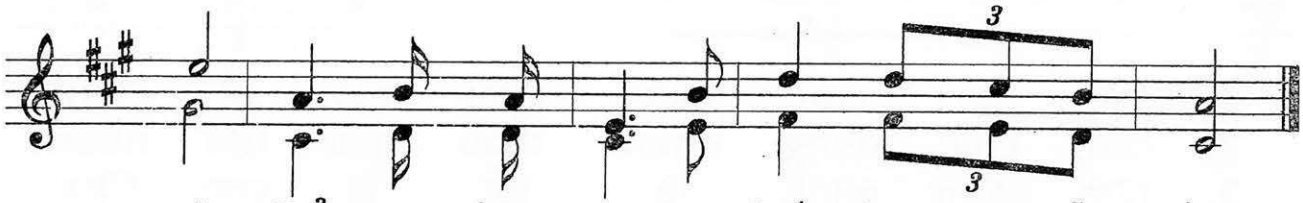

tri. Để con nhân từ với hết những ai lỗi lầm.

PHỤ NỮ NGOẠI TÌNH

Huy Hoàng

Cảm hứng Ga 8,1-11 CN 5 Chay C

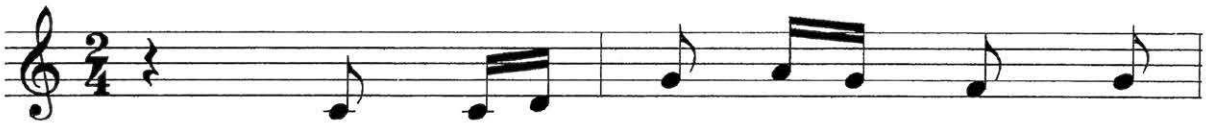

1. Chuyện ngày xưa có người thiếu
2. Kìa nhìn xem những người kết
3. Ngài đã đến giữa trần gian
4. Chuyện ngày nay cũng còn bao

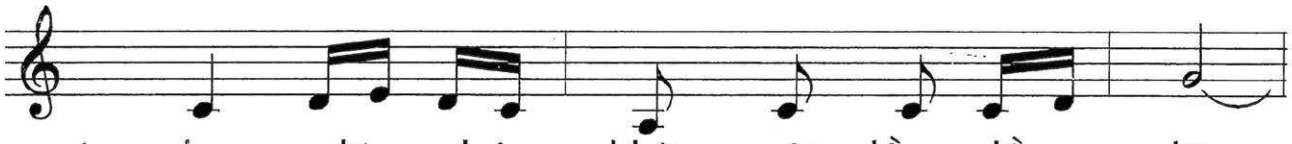

1. phụ, đã dại khờ một lần lầm lỡ,
2. tội đã im lặng từng người bỏ đi.
3. này để tìm người tội đời lầm than,
4. người, muốn giết người vì một lầm lỗi.

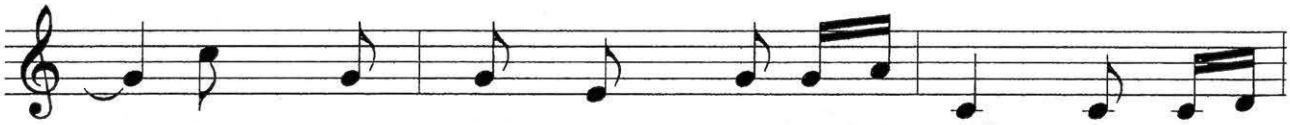

1. nên người đời đòi lên án tử, bị điệu
2. những người già bỏ đi phút đầu người trẻ
3. cứu mọi người khỏi tay ác thần Ngài chịu
4. Cứ tường rằng mình không lỗi tội, mà gào

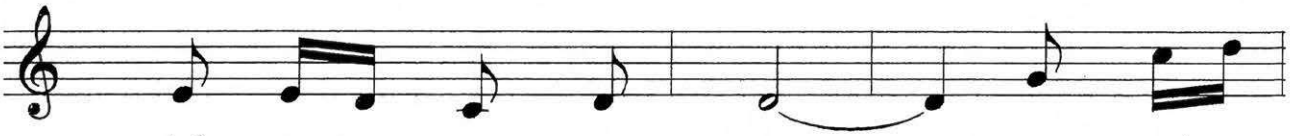

1. đến trước mặt Giê - su. Ngài đã
2. theo lớp già lui xa Ngài ngước
3. chết khổ hình đau thương Ngài đã
4. thét kết tội anh em. Chỉ có

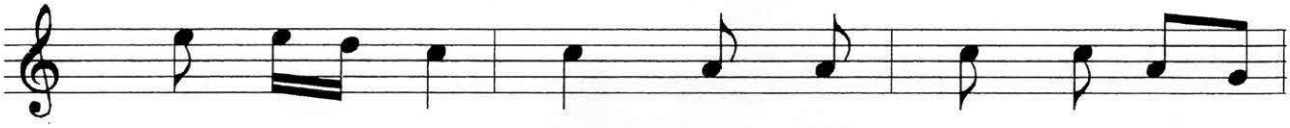

1. thấy hết lòng người, Ngài đã nói với mọi
2. mắt rất hiền từ Ngài là chốn ta cậy
3. nói giữa trời buồn từ thập giá mãi vang
4. Chúa biết mọi sự, và là Đấng rất nhân

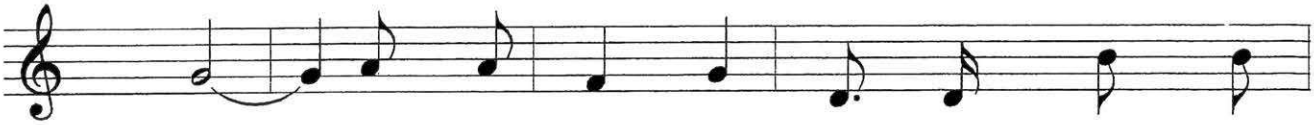

1. người: Ai cho mình vô tội thì hãy ném
2. nhờ Khi lỗi lầm trót dại thì hãy đến
3. lời: Cha xóa tội nhân loại vì chúng không
4. từ. Chúa đã dạy ta rằng đừng kết án

1. đá chị này trước đi.
2. với tình Ngài xót thương.
3. biết việc làm đã qua.
4. sẽ được tình Chúa thương.

<u>ĐK:</u> Về đi, con hãy về đi, Ta không

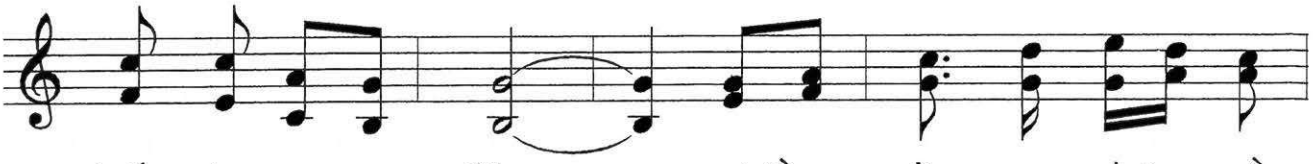

kết án con đâu. Về đi, con hãy về

đi và từ nay đừng phạm tội nữa.

TA KHÔNG KẾT ÁN CON

Huy Hoàng

Cảm hứng Ga 8.3-11 CN 5 Chay C

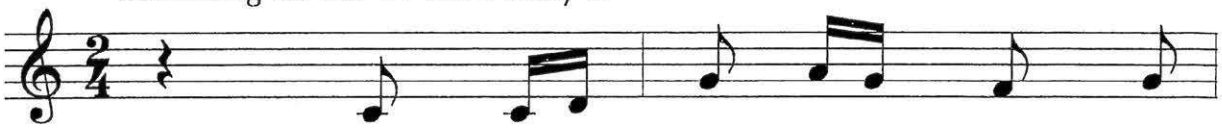

1. Chuyện ngày xưa có người thiếu
2. Kìa nhìn xem những người kết
3. Ngài đã đến giữa trần gian
4. Chuyện ngày nay cũng còn bao

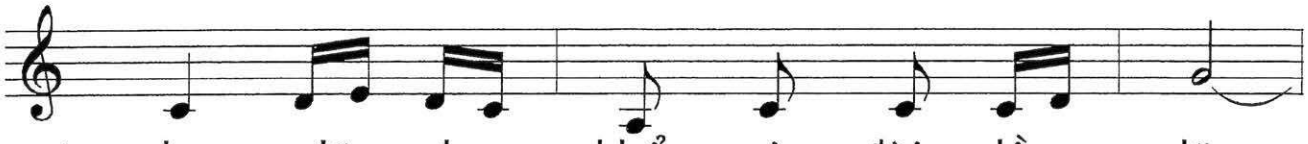

1. phụ, đã đau khổ vì đời lầm lỡ.
2. tội, đã xấu hổ từng người bỏ đi.
3. này, để cứu độ loài người tội lỗi.
4. người, muốn giết người vì một lầm lỗi.

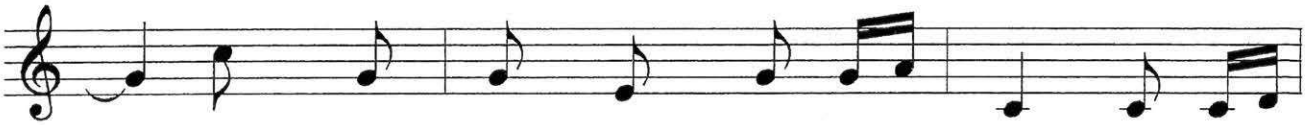

1. Có nhiều người đòi lên án tử, điệu chị
2. Những người già bỏ đi phút đầu, người trẻ
3. Cứu mọi người khỏi tay ác thần, Ngài chịu
4. Cứ tưởng rằng mình không lỗi tội, mà gào

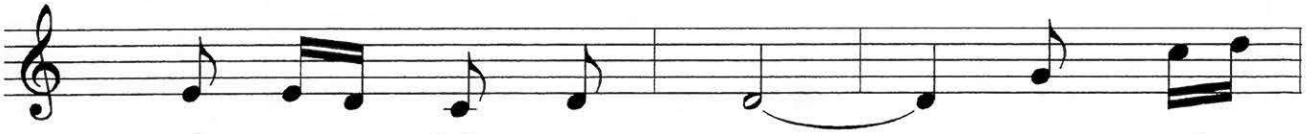

1. đến trước Thầy Giê - su. Ngài đã
2. theo lớp già lùi xa. Ngài ngước
3. chết khổ hình đau thương. Ngài đã
4. thét kết tội anh em. Chỉ có

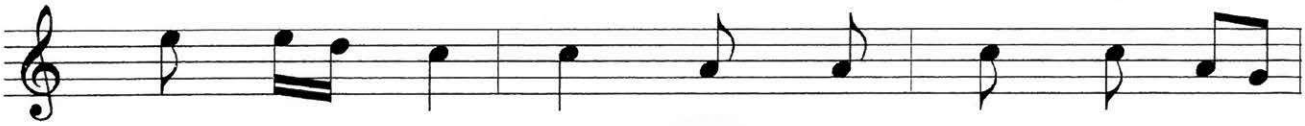

1. thấy hết lòng người, Ngài đã nói với mọi
2. mắt rất hiền từ, Ngài chẳng trách cứ điều
3. hướng mắt về trời, cầu cùng Cha cho mọi
4. Chúa biết mọi sự, và là Đấng rất nhân

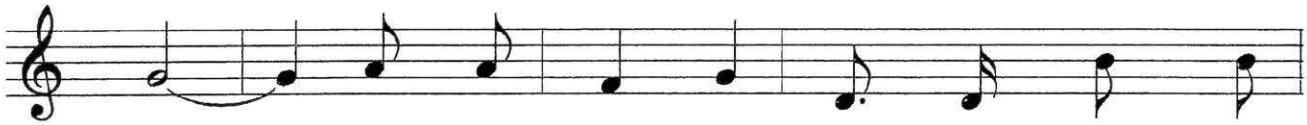

1. người: "Ai cho mình vô tội thì hãy ném
2. gì. Khi lỗi lầm trót dại thì hãy đến
3. người: Xin xóa tội nhân loại, vì chúng không
4. từ. Chúa đã dạy ta rằng đừng kết án

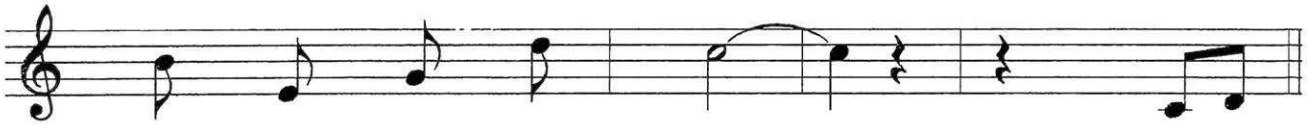

1. đá chị này trước đi". **ĐK:** Về
2. với tình Ngài xót thương.
3. biết việc làm đã qua.
4. sẽ được tình Chúa thương.

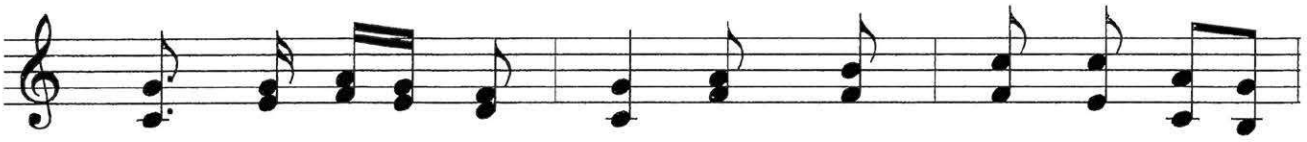

đi, con hãy về đi, Ta không kết án con

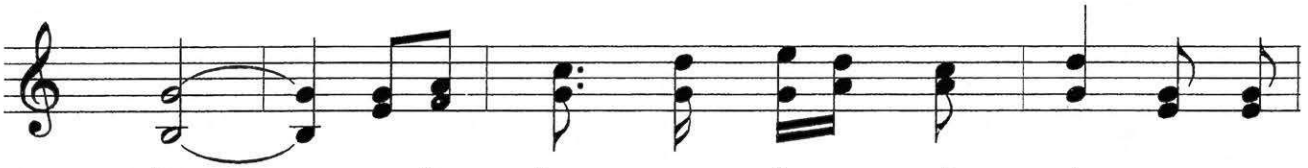

đâu. Về đi, con hãy về đi, và từ

nay đừng phạm tội nữa.

CHÚA CHÍNH LÀ ĐƯỜNG

Huy Hoàng

Cảm hứng Ga 14, 1-12 CN 5 PS A

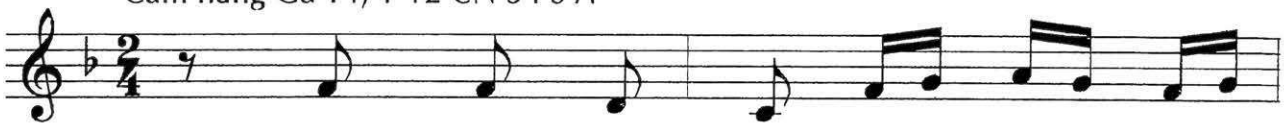

1. Hoang mang giữa đời chẳng biết về
2. Sao con lo sợ, xao xuyến làm
3. Ra đi nhưng Thầy lại đến cùng
4. Không đi theo Thầy con biết về
5. Bao năm tin Thầy mà con chẳng
6. Ai đi theo Thầy kiên vững niềm

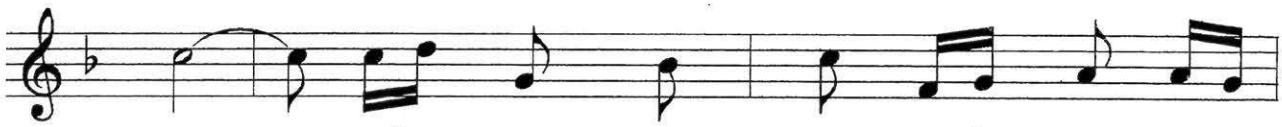

1. đâu! Lối nào Ngài đi để con theo
2. chi? Vững lòng cậy trông và tin nơi
3. con. Để Thầy ở đâu là con bên
4. đâu. Muốn gặp Thiên Chúa, phải đi qua
5. biết. Thấy Thầy là thấy tình Cha trong
6. tin, sẽ được quyền năng, làm giống như

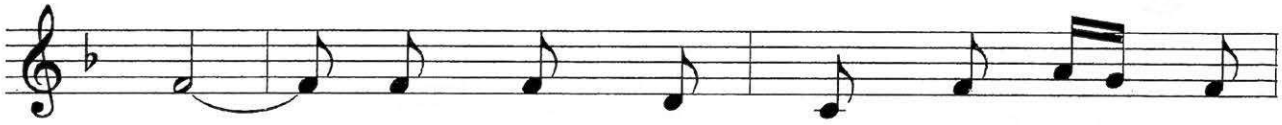

1. cùng? Bao năm nghe lời người thế dạy
2. Thầy. Con đi theo Thầy dù sẽ khổ
3. Thầy. Hôm nay trung thành theo bước Thầy
4. Thầy. Ai không theo Thầy mà sống vì
5. Thầy. Bao nhiều công việc Thầy đã thực
6. Thầy. Khi con nương tựa vào Chúa quyền

1. khuyên, con đã bước sai lầm lỡ bao
2. đau, ai dám chết đi là sống với
3. đi, mai sẽ tới nơi hạnh phúc muôn
4. yêu, giây phút chết đi đời không có
5. thi, theo ý Chúa Cha vì yêu nhân
6. năng, con sẽ thắng mưu, cạm bẫy ác

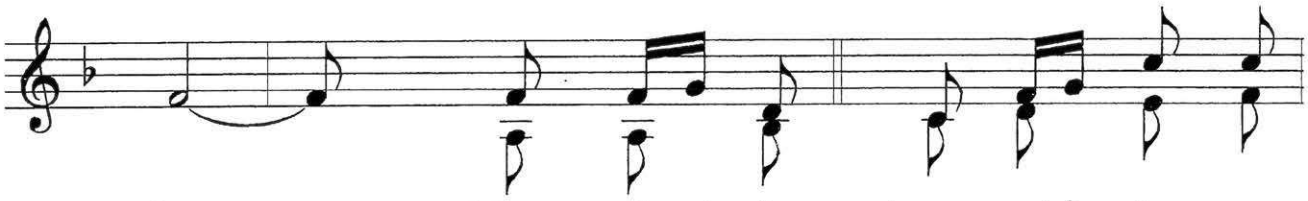

1. lần! **ĐK:** Chúa chính là đường để cho con
2. Thầy.
3. đời.
4. gì.
5. loại.
6. thần.

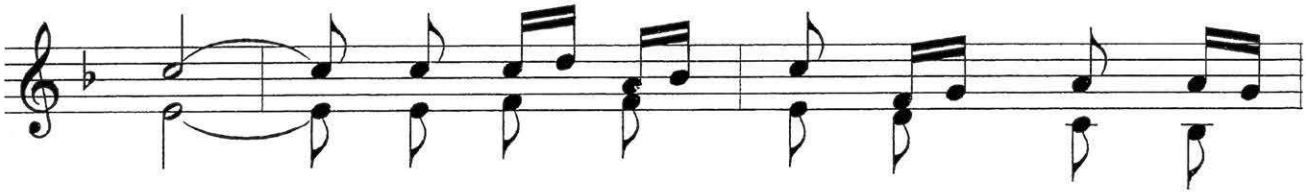

đi. Đi tới trời cao hạnh phúc muôn

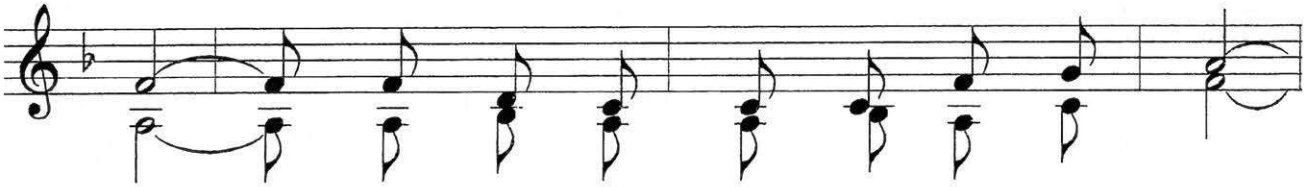

đời. Chúa là sự thật và là sự sống.

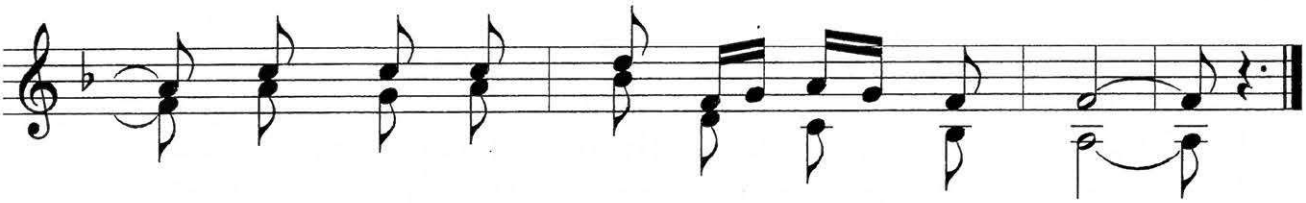

Không tin yêu Chúa là chết đời đời.

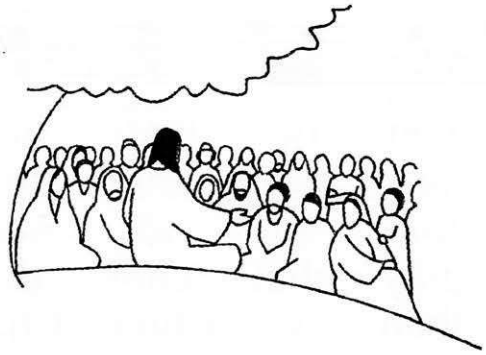

CHÚA LÀ CON ĐƯỜNG

Huy Hoàng

Cảm hứng Ga 14, 1-12 CN 5 PS A

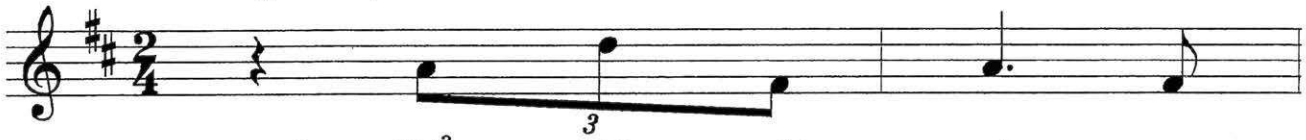

1. Để tới một nơi, con
2. Để đến cùng nhau, nhân
3. Nhịp bước cùng nhau, chung

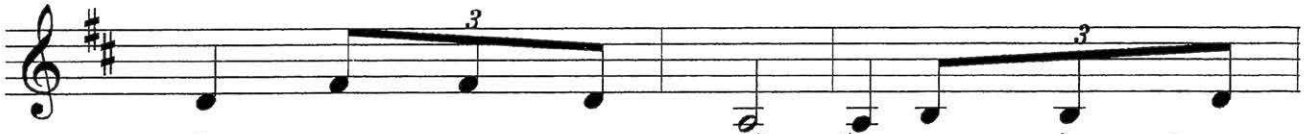

1. cần có những con đường. Và cần phương
2. loại thiết kế con đường. Dù nhiều vất
3. đường, rất khó chung lòng. Đường nào cho

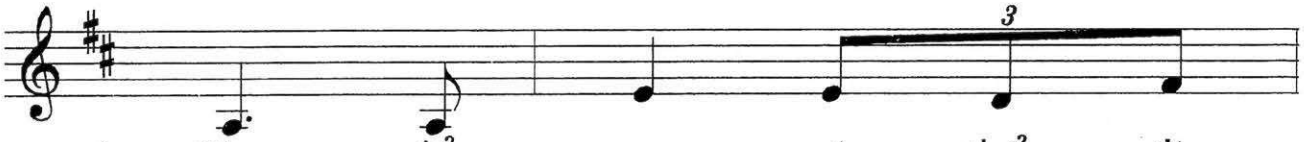

1. tiện để con có thể đi
2. vả, khổ đau, nhưng lòng hăng
3. người gần nhau không còn xa

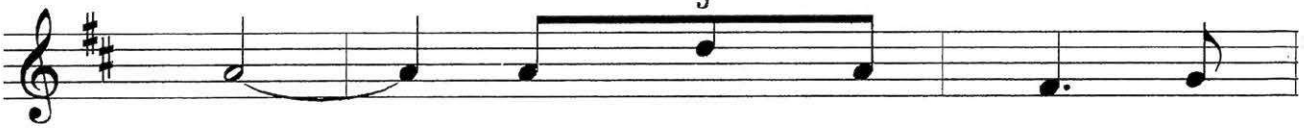

1. tới. Để tới quê Trời, an
2. hái. Nhìn ngắm muôn người đang
3. cách? Người sống với người, yêu

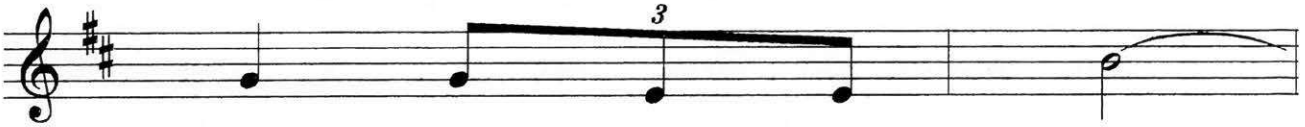

1. vui, muôn đời hạnh phúc,
2. đi trên đường trần thế,
3. thương không còn hờn oán.

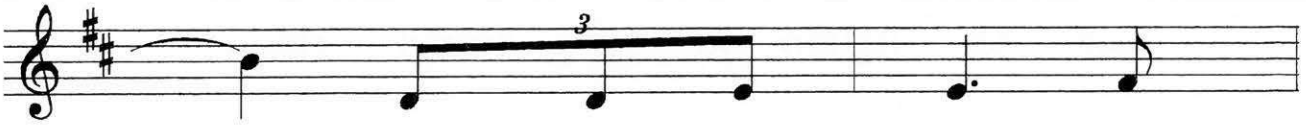

1. đường nào cho con bước
2. đường nào đưa con tới
3. Ngài chỉ cho con hãy

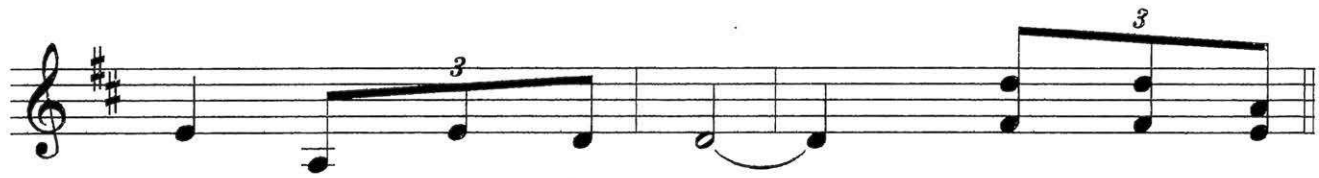

1. đi mà không lầm lạc? **ĐK:** Chúa chính là
2. quê hạnh phúc đời đời?
3. theo đường lối của Ngài.

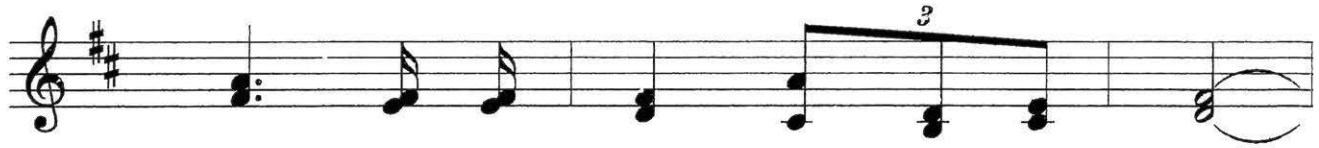

đường, là sự thật, Chúa là sự sống.

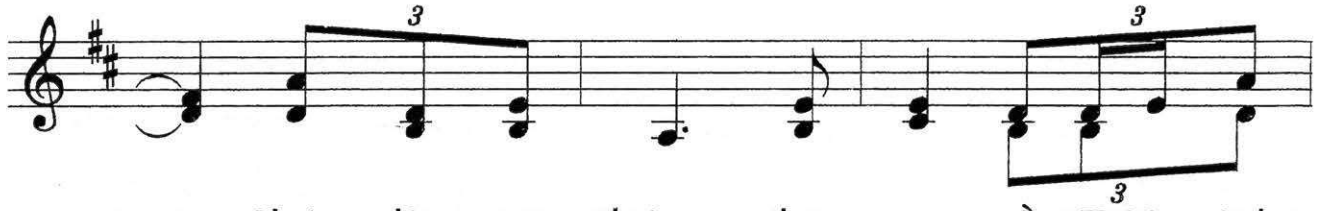

Chúa là con đường, đưa con về Trời vinh

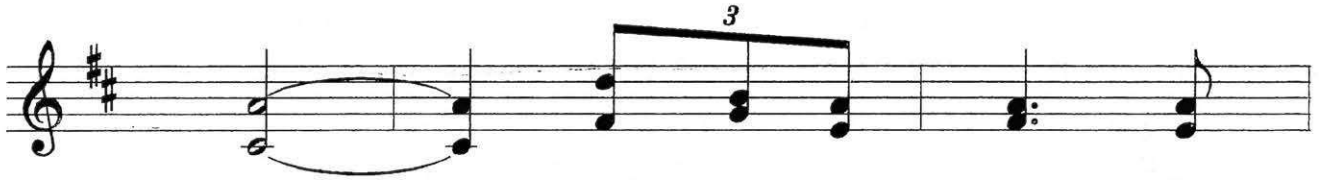

quang. Chúa là sự thật muôn

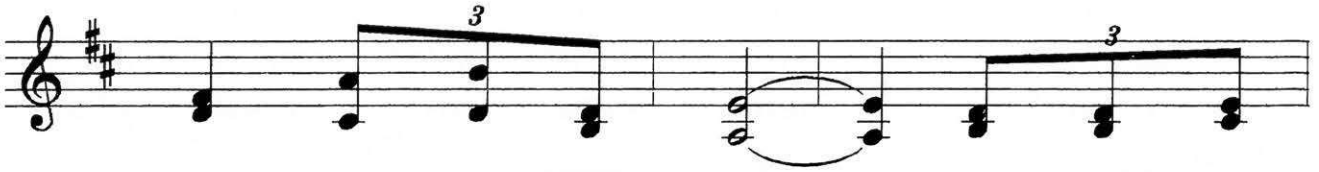

đời, không có lầm sai. Sự thật đưa

con tới nguồn sự sống muôn đời.

ĐỪNG XAO XUYẾN

Huy Hoàng

Cảm hứng Ga 14, 1-12 CN 5PS A

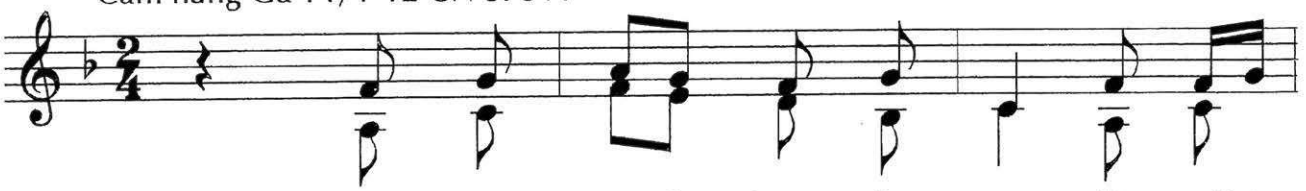

ĐK: Đừng xao xuyến đừng lo sợ, dù đời

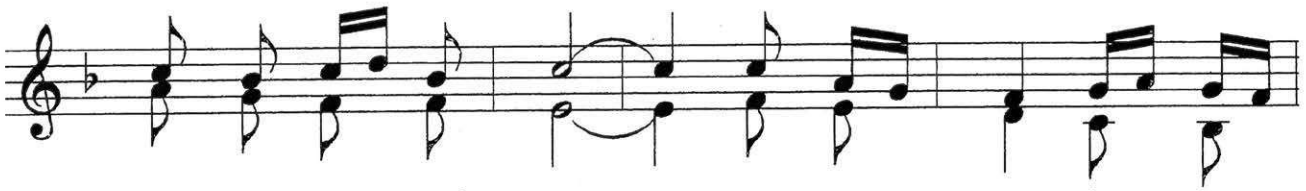

con rồi sẽ khổ đau. Hãy trông cậy, hãy tin

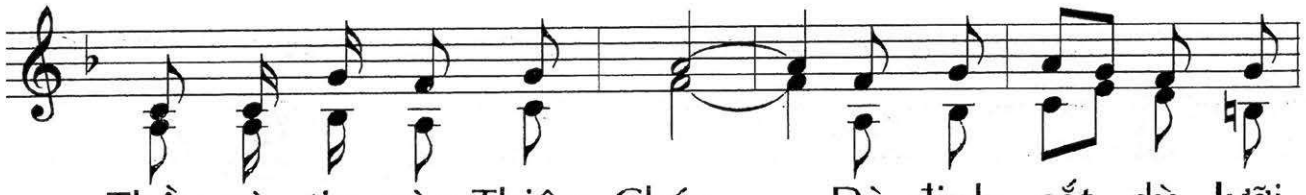

Thầy và tin vào Thiên Chúa. Dù đinh sắt dù, lưỡi

đòng, dù chịu treo giữa đời đau thương. Hãy vững

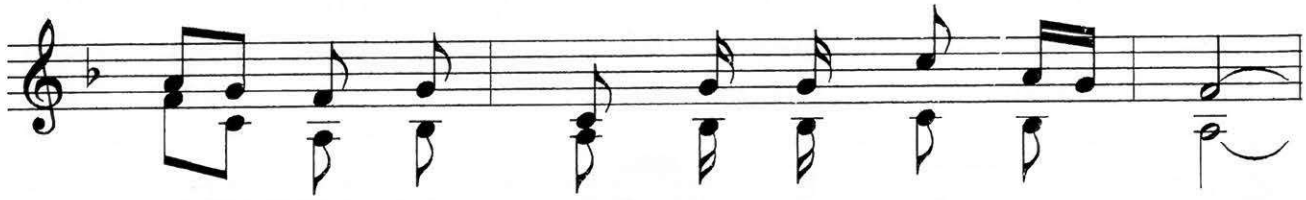

tâm và can trường tin yêu Chúa đến cùng.

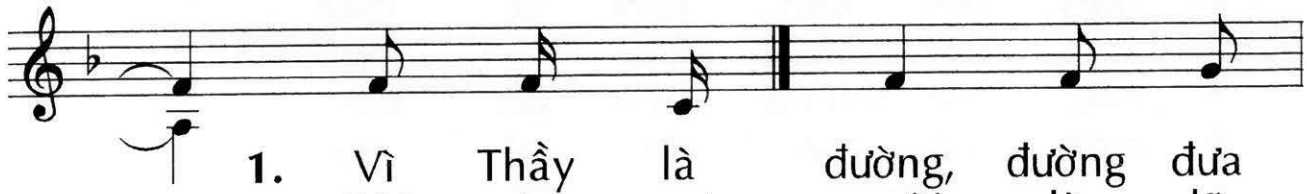

1. Vì Thầy là đường, đường đưa
2. Đời này mọi người là lữ
3. Đau thương trần gian, dù có
4. Thầy về cội nguồn, là nhà

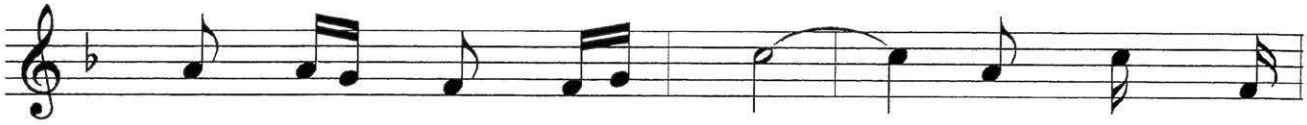

1. con tới nguồn hạnh phúc. Là chính sự
2. khách tiến về trời cao. Tâm trí thật
3. chết con đừng sợ lo. Trung tín cùng
4. Cha có thật nhiều chỗ. Và sẽ trở

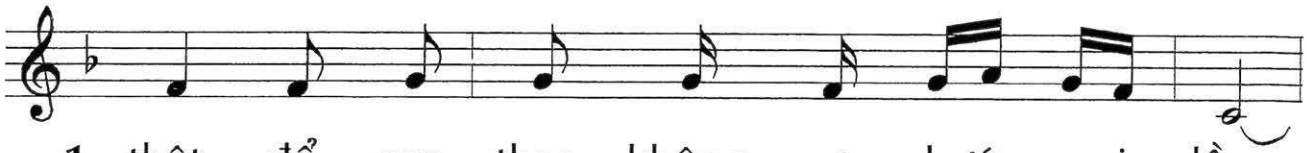

1. thật, để con theo không sợ bước sai lầm.
2. nhẹ, đừng cưu mang bao phù phiếm trên đời.
3. Thầy, mặc cho bao nhiêu cạm bẫy trên đời.
4. lại, để đem theo bao người mến yêu Thầy.

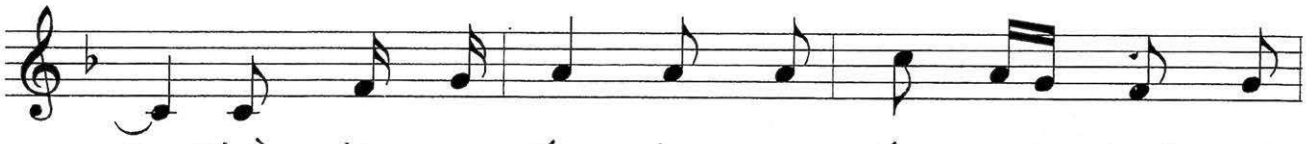

1. Thầy là sự sống cho con sống muôn thuở muôn
2. Bạc tiền con có, trong giây phút biến thành tro
3. Nhìn lên thập giá, con chiêm ngắm mối tình cao
4. Để Thầy ở đâu, con vui sống bên Thầy luôn

1. năm. Không có Thầy và không theo
2. than. Bao tháng ngày, nhọc công dã
3. sâu. Đây máu đào và nước tuôn
4. luôn. Theo bước Thầy là vác thập

1. Thầy đời con biết về đâu?
2. tràng, đời không phút bình an.
3. trào, Thầy thương mến gởi trao.
4. hình mà con rất tự do.

THẦY LÀ ĐƯỜNG

Cảm hứng Ga 14, 1-12 CN 5 PS A

Huy Hoàng

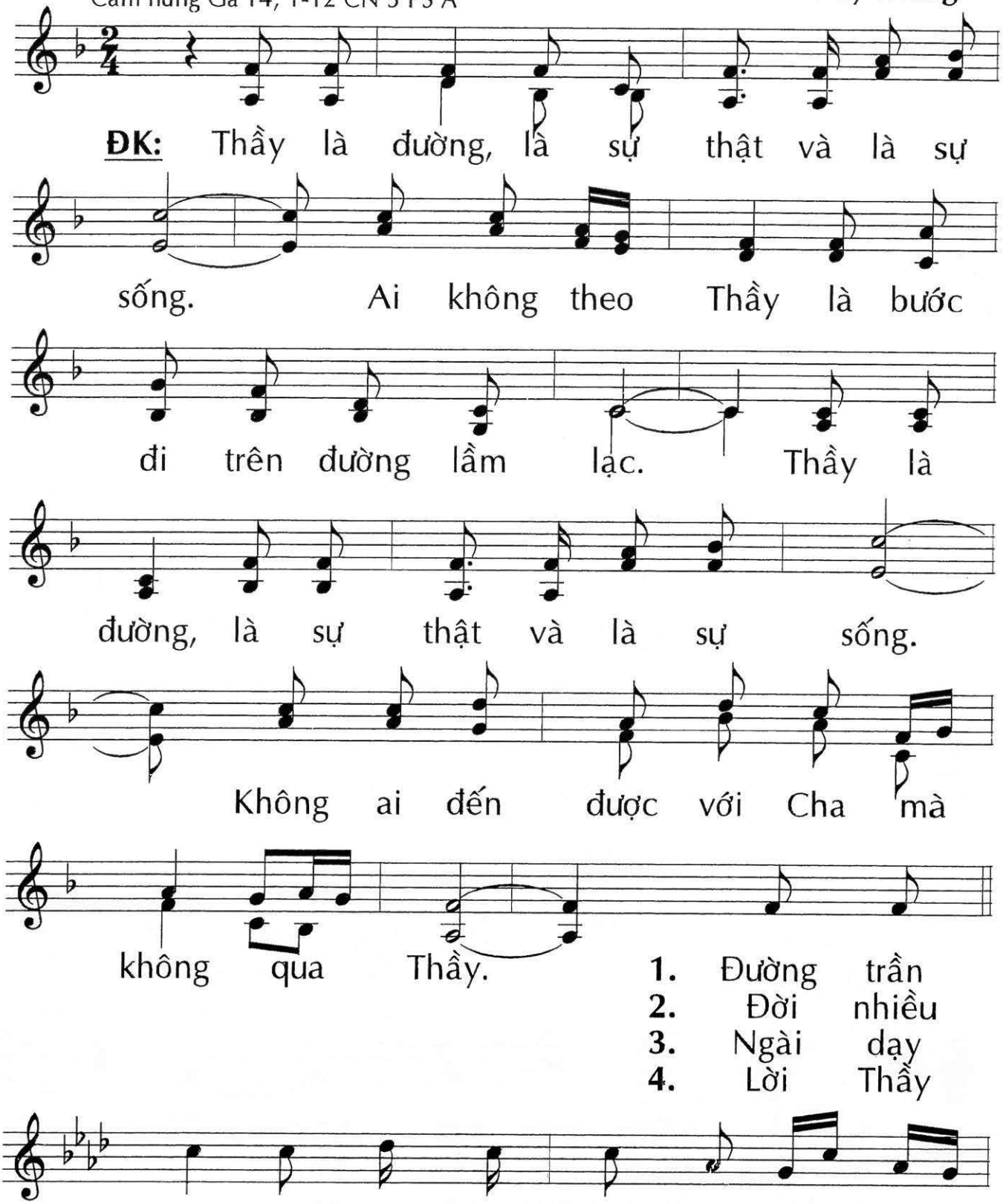

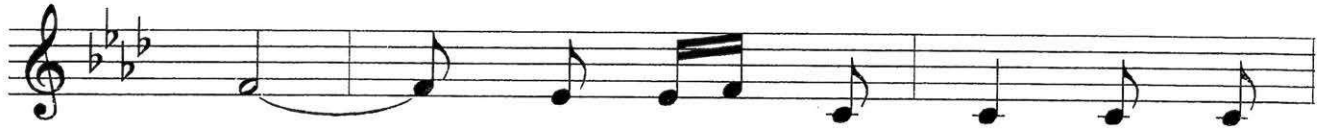

1. mài. Tìm nghĩa cuộc đời, tìm hạnh
2. lừa. Lời hứa ngọt ngào tình đẹp
3. cùng. Xao xuyến làm gì, vì tình
4. ngày. Dù có khổ sầu, dù phải

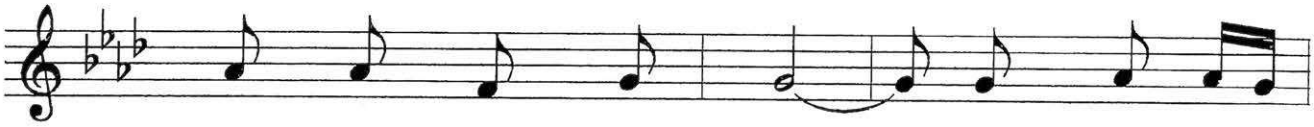

1. phúc khát vọng không nguôi. Theo tiếng thế
2. mãi với ngàn trăng sao! Tâm trí mơ
3. Chúa mãi ở bên con. Theo bước của
4. chết giữa đời thương đau. Trung tín với

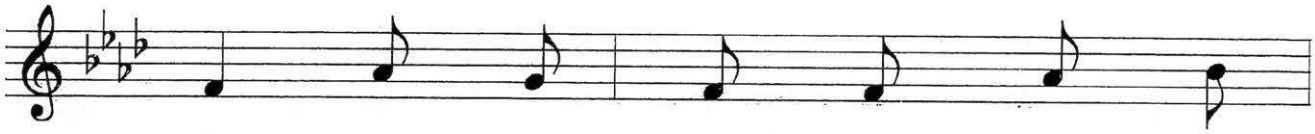

1. trần con đã gặp muộn phiền bối
2. mộng con thêu dệt làm nên lẽ
3. Ngài, dẫu sẽ chịu người đời kết
4. Thầy sẽ chung phần niềm vui chiến

1. rối. Nghĩa đời là đâu? nghe trong
2. sống. Sống vội vàng như mây tan
3. án. Phút lìa trần gian, con vui
4. thắng. Tử thần từ nay không có

1. hồn trống vắng bồi hồi!
2. hợp theo gió trần đời.
3. mừng theo Chúa về trời.
4. quyền chi với loài người.

NHƯ CÀNH LÌA CÂY

Huy Hòang

Cảm hứng Ga 15, 1-8 CN 5 PS B

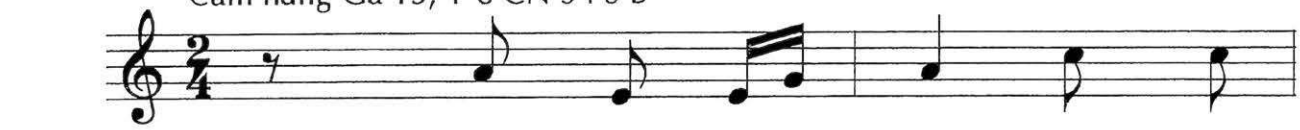

1. Như cành lìa cây, sẽ héo
2. Chúa gọi mời con sống chứng
3. Con là bụi tro, Chúa đã
4. Con là cành nho, mỗi phút

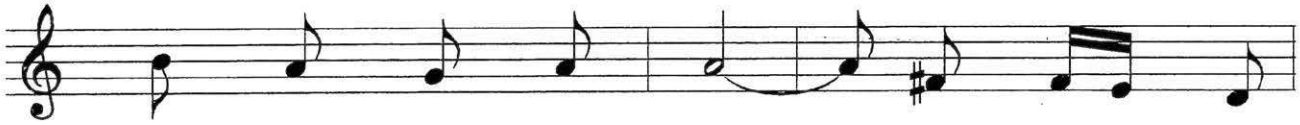

1. khô giữa rừng xanh tươi. Con xa lìa
2. nhân giữa đời hôm nay. Yêu thương mọi
3. cho nên cành cây nho. Chung chia cuộc
4. giây Cha hằng nâng niu. Yêu thương thì

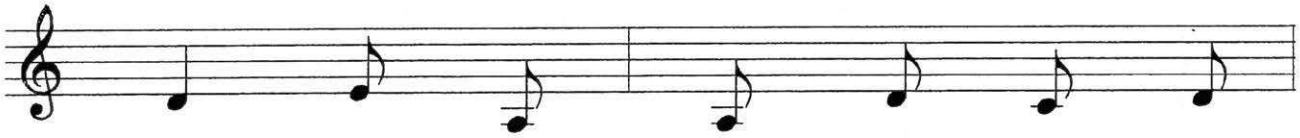

1. Ngài sống một đời không trổ hoa
2. người, dẫu phải chịu đau khổ oan
3. đời, chung cội nguồn, chung một dòng
4. Người cắt tỉa để sinh nhiều hoa

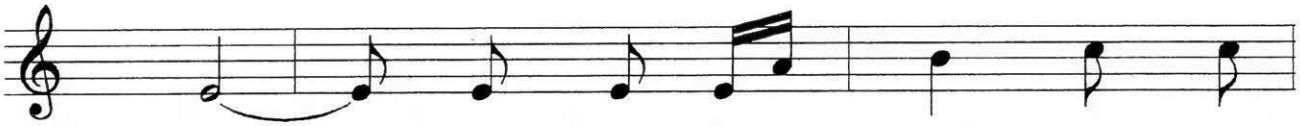

1. trái. Cành mà lìa cây sẽ héo
2. trái. Chỉ dựa vào con, sẽ ngã
3. máu. Cùng Ngài ngày đêm, Thánh Ý
4. trái. Lời Thầy dạy khuyên, sẽ giúp

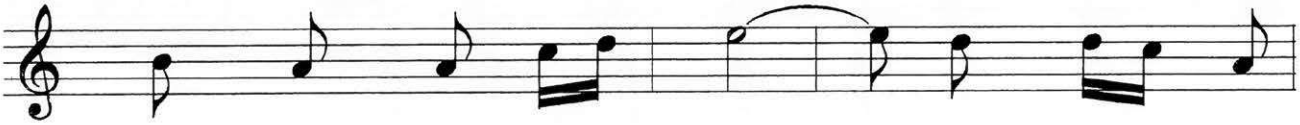

1. khô bị người đốt cháy. Con xa bỏ
2. thua quyền lực tăm tối. Không nương tựa
3. Cha chọn là lẽ sống. Nhưng con mọn
4. con được sạch hồn trí. Nên xa lìa

1. Ngài, con là cành héo khô tàn phai.
2. Thầy, con mỏng giòn ngã thua mà thôi.
3. hèn, vướng tội đời có chi mà mong!
4. Thầy, con lạc đường biết đi về đâu.

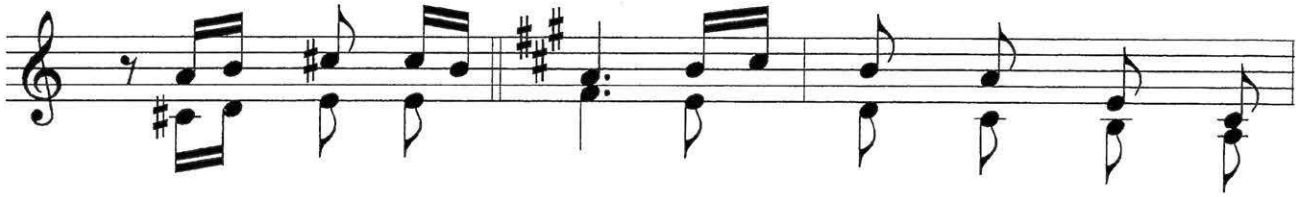

ĐK: Vì không có Thầy, chúng con không làm được

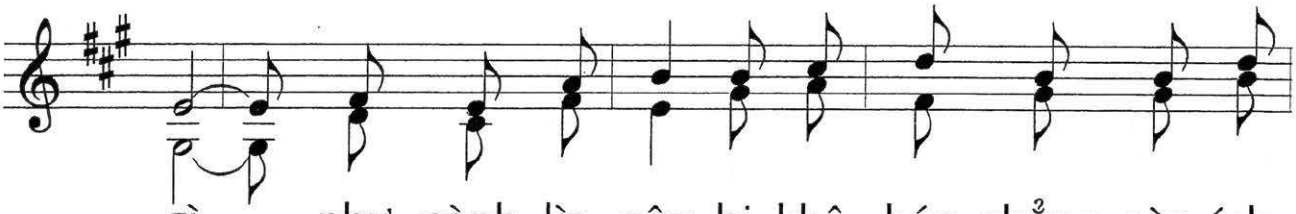

gì, như cành lìa cây bị khô héo chẳng còn ích

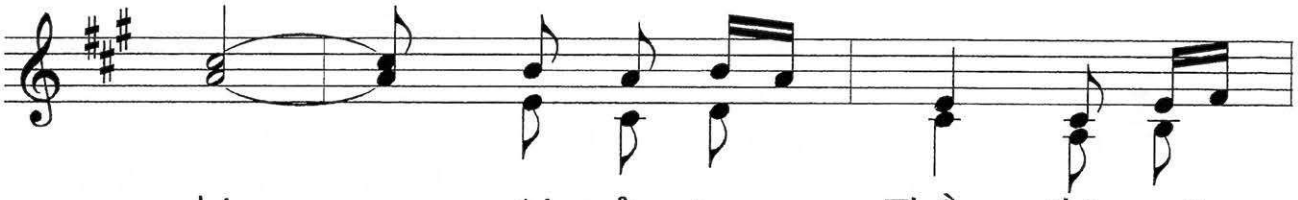

chi. Ai ở trong Thầy, thì sẽ

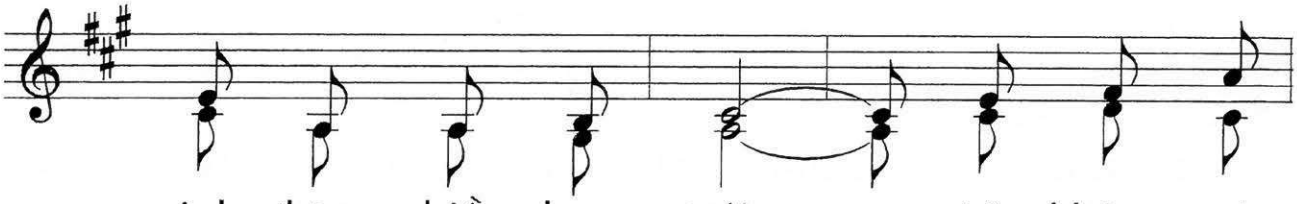

sinh được nhiều hoa trái. Vì không có

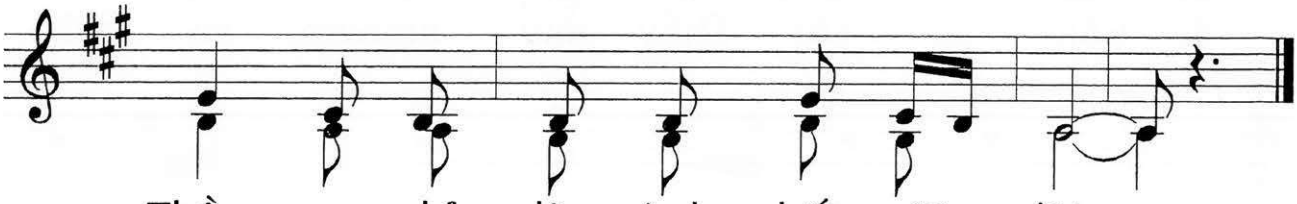

Thầy, con chỉ là cành chết giữa đời.

THẦY BAN ĐIỀU RĂN MỚI

Cảm hứng CN 5 PS C

Huy Hoàng

ĐK: Hỡi anh em, những người con bé nhỏ của

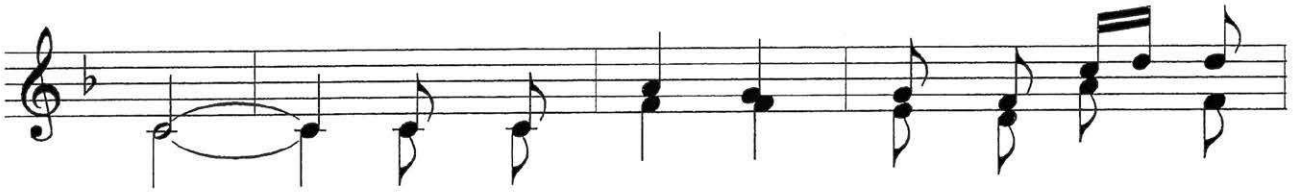

Thầy. Thầy ở với anh em một ít nữa

thôi. Thầy ban cho anh em một điều răn

mới. Là hãy yêu thương nhau như

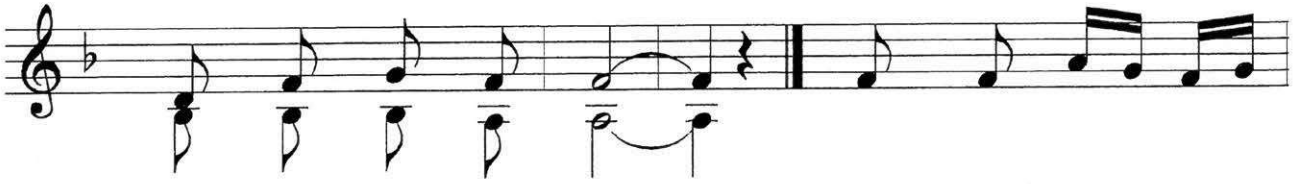

Thầy yêu dấu anh em.

1. Mọi người sẽ nhận
2. Mọi người sẽ nhận
3. Điều làm Cha Thầy

1. biết, anh em là môn đệ của Thầy,
2. biết anh em là môn đệ của Thầy,
3. vui, anh em trổ sinh nhiều trái lành,

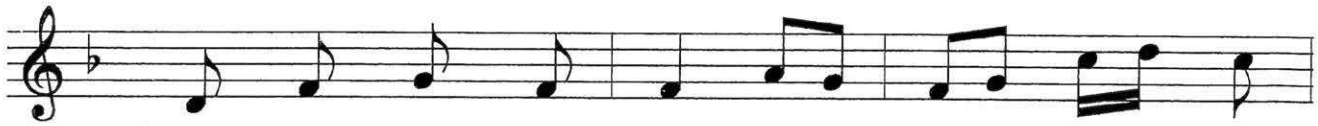

1. là khi thấy anh em có lòng mến yêu
2. là khi thấy anh em trung thành sống tin
3. là luôn sống bao dung với người ở chung

1. nhau. Yêu nhau như Thầy yêu, yêu quên
2. yêu. Cho bao nhiêu khổ đau, trên môi
3. quanh. Như xưa trên đồi cao, yêu thương

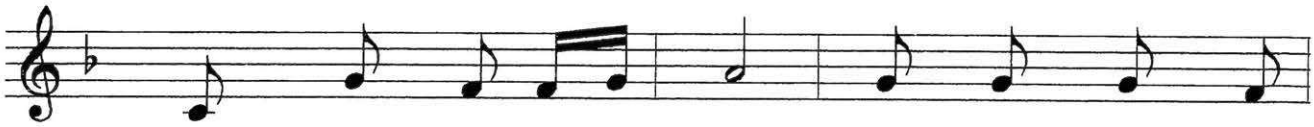

1. mình dâng cả mạng sống. Yêu nhau như Thầy
2. miệng không lời oán trách. Cho bao nhiêu lệ
3. Thầy tuôn đổ dòng máu. Cô đơn trong vực

1. yêu, tha thứ chẳng kể bao nhiêu lần.
2. rơi, lòng mến mở rộng trao muôn người.
3. sâu, mà vẫn cầu nguyện cho nhân loại.

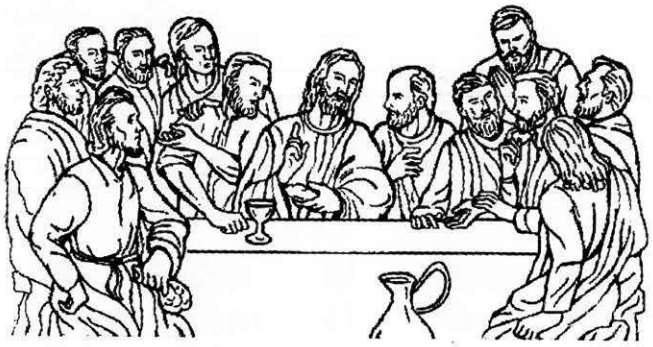

YÊU NHƯ THẦY YÊU

Huy Hoàng

Cảm hứng Ga 13, 31-35 CN 5 PS C

ĐK: Này hỡi anh em, những người con bé nhỏ của

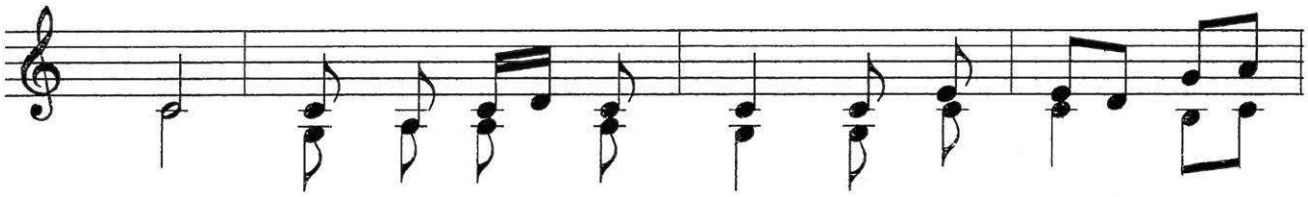

Thầy. Thầy ở với anh em, một ít lâu nữa

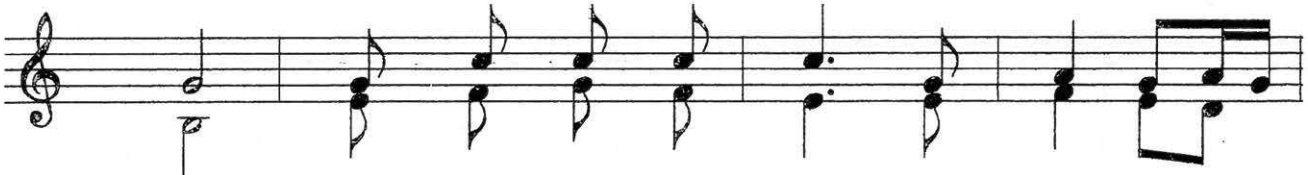

thôi. Thầy ban cho anh em, điều răn của

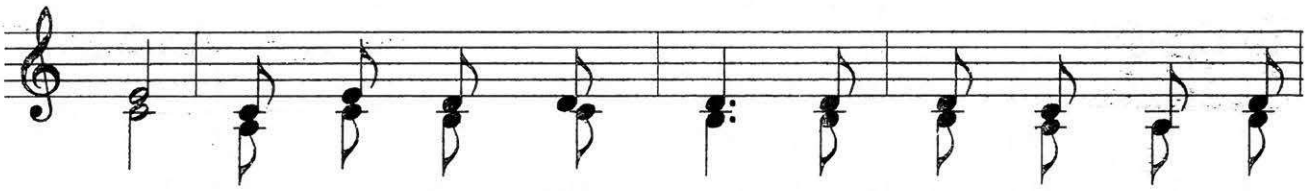

Thầy. Là hãy yêu thương nhau, yêu nhau như Thầy đã

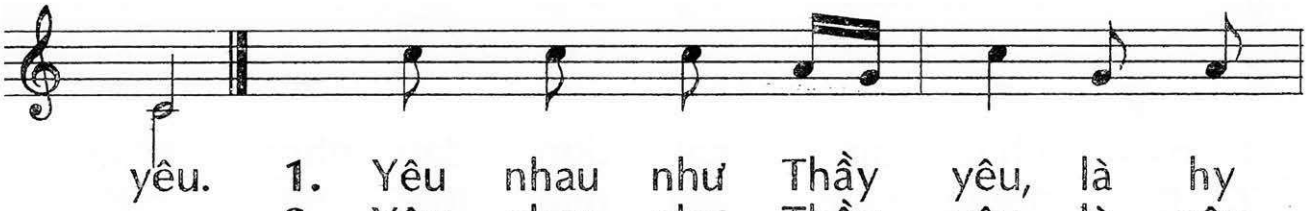

yêu. **1.** Yêu nhau như Thầy yêu, là hy
2. Yêu nhau như Thầy yêu, là yêu
3. Yêu nhau như Thầy yêu, là không
4. Yêu nhau như Thầy yêu, là hy

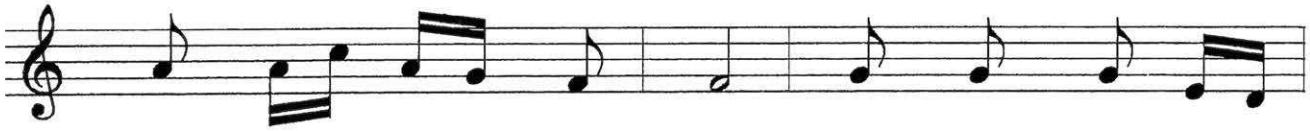

1. sinh hiến dâng cuộc đời. Yêu nhau như Thầy
2. thương dẫu cho phản bội. Như Giu - đa ngày
3. lo nghĩ riêng về mình. Yêu nhau như Thầy
4. sinh chết treo thập hình. Đôi môi vang lời

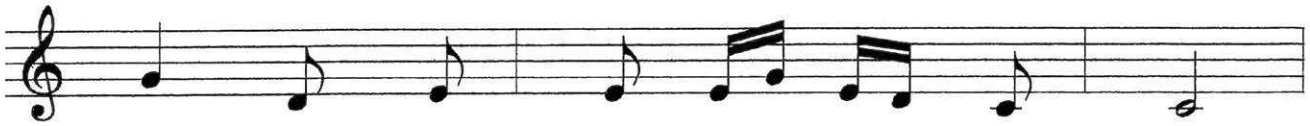

1. yêu, dù đau thương vẫn yêu mọi người.
2. xưa, Ngài luôn yêu dẫu sẽ nộp Thầy.
3. yêu, là con luôn mến yêu trọn tình.
4. kinh, cầu xin Cha xóa bao tội tình.

1. Vì yêu là chết đi, để hạnh
2. Vì yêu là thứ tha, không tranh
3. Dù con phải đớn đau, chịu nhục
4. Dù đang chịu đóng đinh, mà Ngài

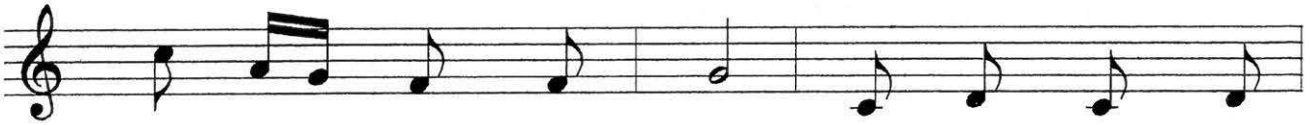

1. phúc cho người mình yêu. Vì yêu là chấp
2. chấp lỗi lầm người ta. Dù có chịu thất
3. nhã bao người dể khinh. Dù có chịu khổ
4. vẫn yêu chẳng hề vơi. Tình yêu Ngài muôn

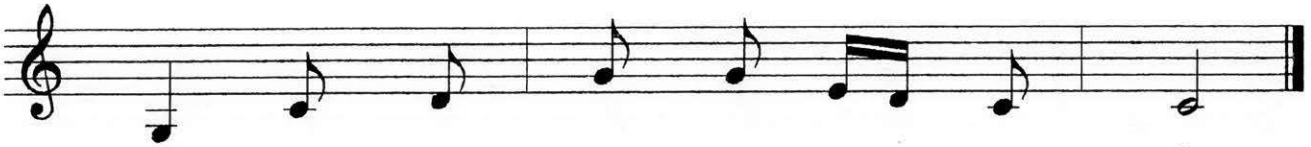

1. nhận chịu tan nát đớn đau nhọc nhằn.
2. bại, miệng con vẫn mãi tươi nụ cười.
3. hình, thì lòng mến vẫn luôn vẹn tuyền.
4. đời, là nguồn suối thánh ân tuyệt vời.

CON LÀ MUỐI

Huy Hoàng

Cảm hứng Mt 5,13-16 CN 5 TN A

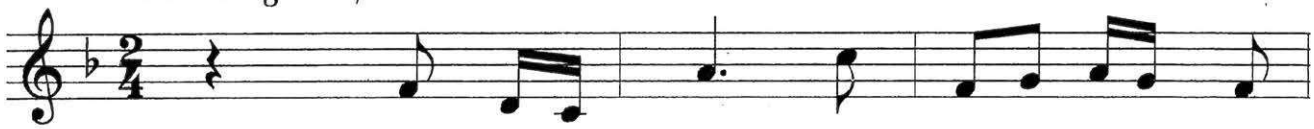

1. Con là muối Chúa gởi con vào
2. Nơi trần thế, sứ mạng con là
3. Tin vào Chúa, lúc gặp cơn khổ
4. Con nhận lãnh phúc lộc quá tràn

1. đời, để con ướp mặn mọi người, mặn
2. đèn để soi sáng cho người đời tìm
3. sầu, mà con cũng như mọi người, niềm
4. đầy, để con biết trao mọi người sẻ

1. nồng tình yêu của Chúa. Con là
2. về cùng Chúa là Cha. Thắp đèn
3. tin có nghĩa gì đâu! Tin vào
4. chia ân phúc Ngài ban. Không màng

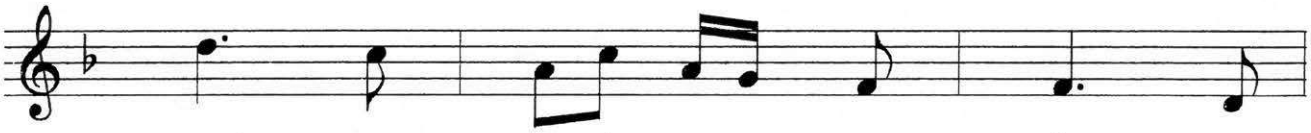

1. muối nhưng muối con nhạt rồi còn
2. sáng không để dưới gầm giường, mà
3. Chúa nhưng mải mê tiền tài, Lời
4. đến những kẻ đang khổ sầu, thì

1. gì mà ướp mặn đời, chỉ vất ra
2. là để sáng cả nhà, sự sáng con
3. Ngài chẳng nhớ chẳng làm, niềm tin chỉ
4. ngày mà Chúa gọi về, con chẳng có

1. ngoài cho người chà đạp thôi. **ĐK:** Xin cho
2. phải lan tỏa gần xa.
3. là dối lừa mà thôi.
4. gì cho đời ngàn thu.

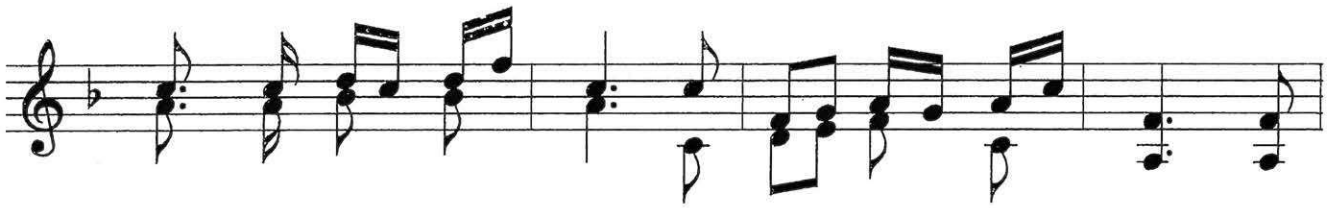

con luôn mãi khắc ghi, con là muối Nước Trời. Chúa

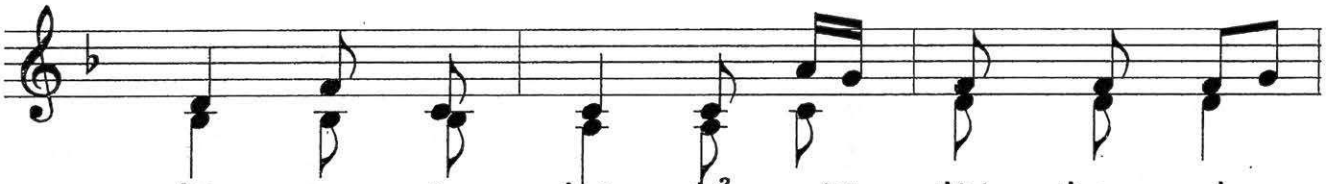

đặt con vào đời, để giữ đời được đẹp

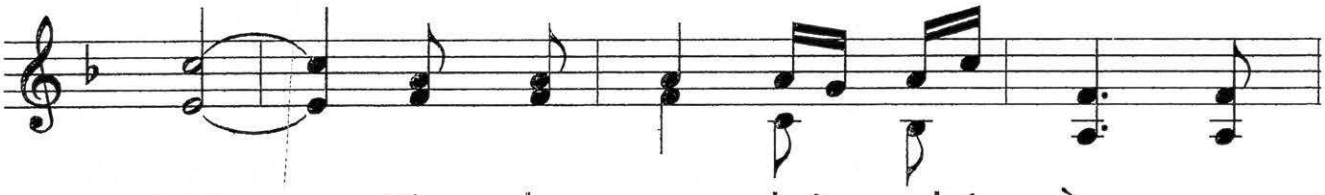

tươi. Xin cho con luôn nhớ rằng, con

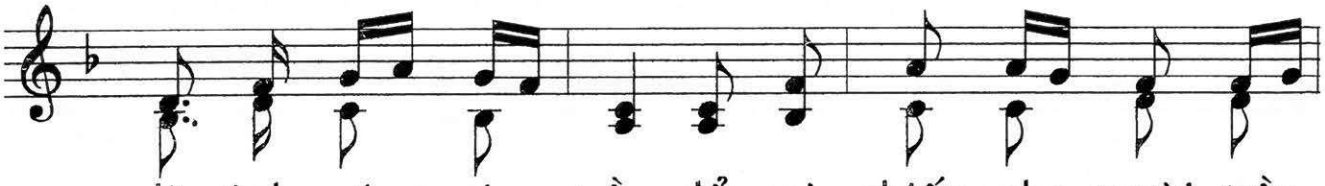

là ánh sáng gian trần, để soi chiếu cho người trần

gian biết Chúa yêu loài người.

SỨ MẠNG CỨU THẾ

Huy Hoàng

Cảm hứng Mc 1, 29-39 CN 5 TN B

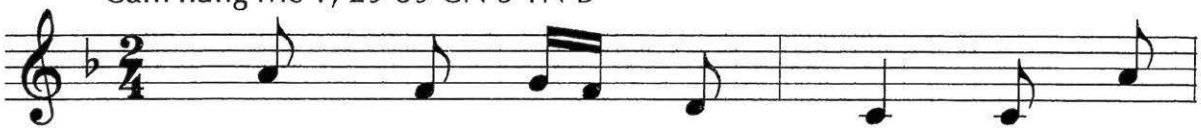

1. Chúa dùng các việc lành, mà nói
2. Mỗi ngày con làm gì, để nói
3. Chúa thường tới hội đường, để lắng
4. Nếu mải mê làm việc, mà lãng

1. lên sứ mạng cứu thế. Khi cho người ốm
2. lên Chúa ở trong con? Con tin cậy Chúa
3. nghe tiếng của Cha yêu. Không yêu Lời Chúa
4. quên những giờ thiêng liêng. Con không thể dễ

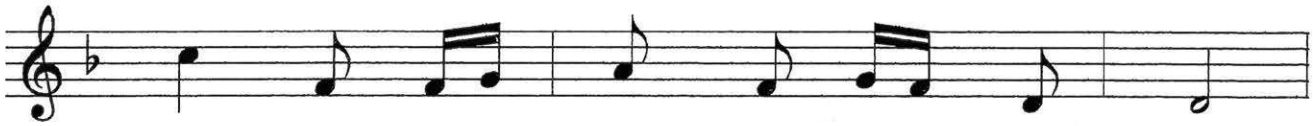

1. đau được mạnh sức mà đi phục vụ.
2. luôn, thì phải có lời nói việc làm.
3. trao, là lòng trí chìm trong mịt mù.
4. chi, mà bền vững phận con ở đời.

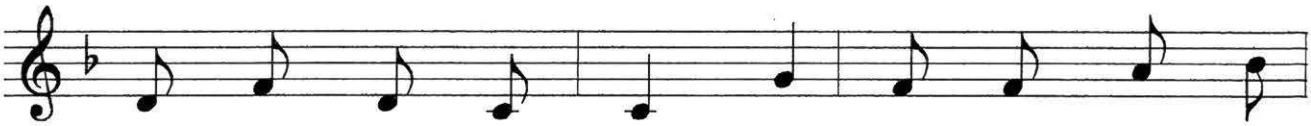

1. Và chữa lành bệnh tật xua trừ quỉ ma tai
2. Nhờ Chúa mà hành động, không sợ quyền năng tăm
3. Cậy sức riêng của mình, con lầm lạc xa chân
4. Theo Chúa luôn cầu nguyện, khi một ngày vừa mới

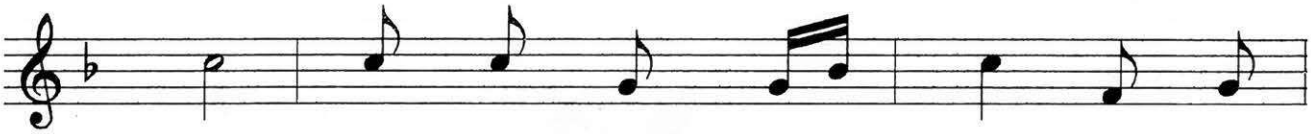

1. ác. Cho nhân loại được nghe Lời Cứu
2. tối. Mang danh người của Chúa, thì phải
3. lý. Khi xa nguồn tình yêu, thì con
4. đến. Luôn kết hợp cùng Chúa, là không

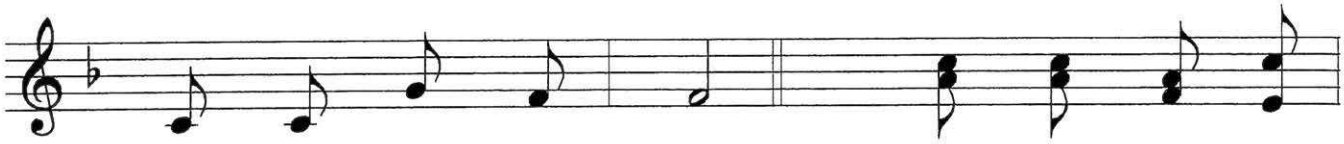

1. Độ, Lời tha tội đời. **ĐK:** Xin dâng lời chúc
2. thật tình yêu mọi người.
3. chỉ tìm lo về mình.
4. sợ lạc trên đường đời.

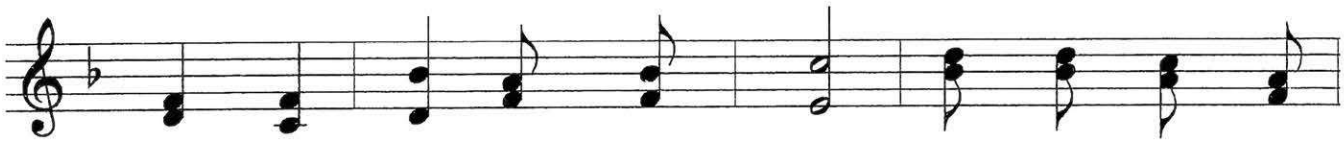

tụng, ngợi ca tình thương Chúa. Đã đến nơi trần

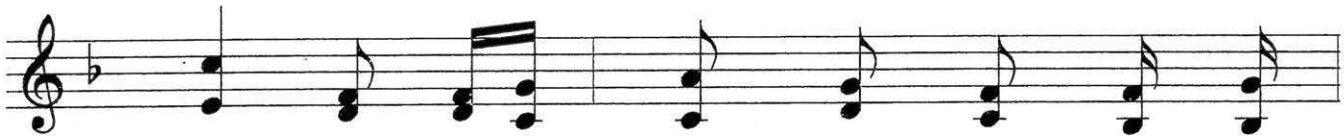

gian để giải thoát nhân loại khỏi ác

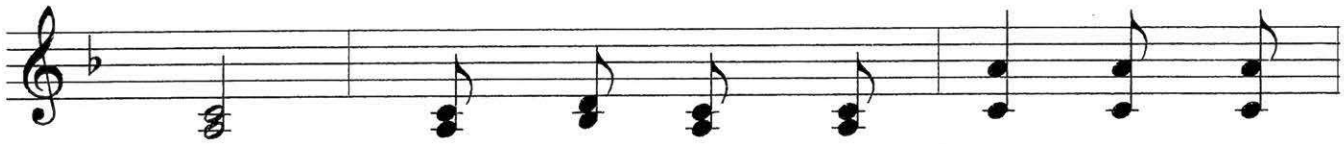

thần. Ngài xua trừ quỉ dữ, cứu chữa

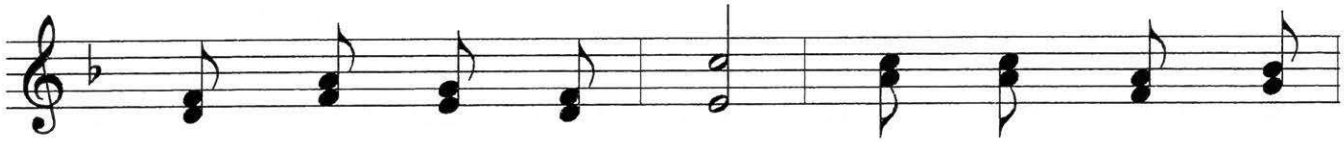

người ốm đau hồn xác. Loan Tin Mừng cứu

rỗi, cho nhân loại khắp nơi, mọi thời.

BƯỚC THEO NGÀI

Huy Hoàng

Cảm hứng Lc 5, 1-11 CN 5 TN C

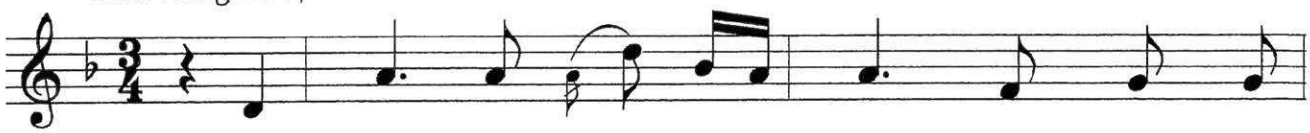

1. Lạy Chúa xin tránh xa con vì con tội
2. Đời con bao tháng năm qua nhiều cơn mưa
3. Trần gian ôi lắm gai chông làm con kinh
4. Từ đây cho đến mai sau lòng con đoan

1. lỗi. Lạy Chúa xin tránh xa con vì con lỗi
2. gió. Trần gian ôi lắm đam mê muôn nỗi ê
3. hãi. Lạy Chúa mau đến bên con nâng đỡ tớ
4. hứa, dù cho bão tố phong ba, con vẫn mến

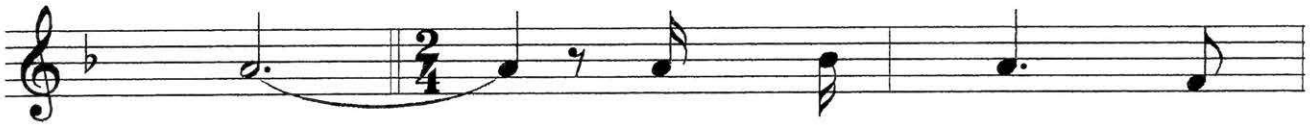

1. lầm. Có đáng chi cho
2. chề. Con khấn xin ân
3. hèn. Có Chúa bên con
4. Ngài. Ngước mắt trông lên

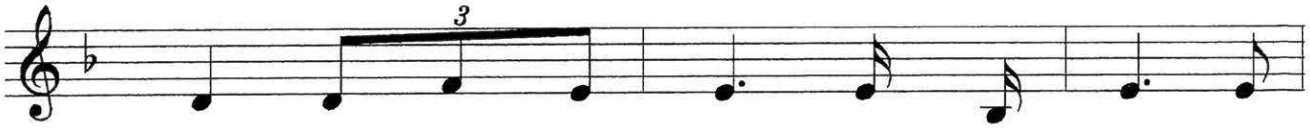

1. Ngài để ý lưu tâm, có là chi để
2. tình của Chúa yêu thương, dắt dìu con cùng
3. hằng bền chí trung kiên, sống niềm tin yêu
4. Ngài lòng thiết tha xin, giữ gìn con trọn

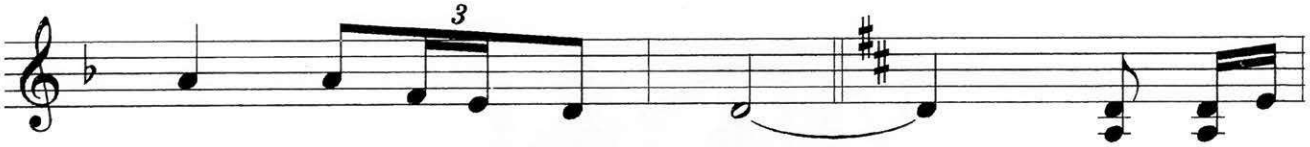

1. Chúa mãi luôn bận lòng. **ĐK:** Đừng sợ
2. Chúa bước trên dặm trường.
3. Chúa mãi luôn trọn niềm.
4. nghĩa với câu thề nguyền.

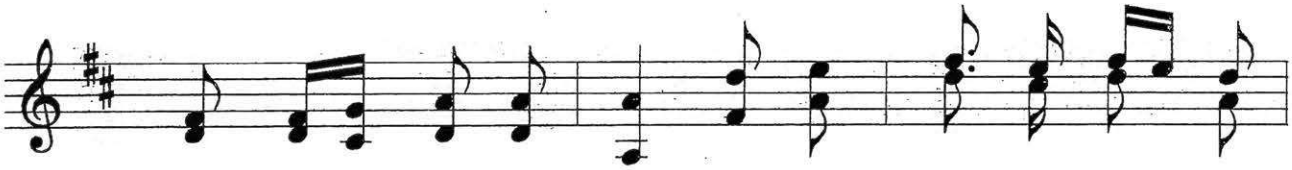

chi, đừng lo âu chi, vì từ nay con sẽ là

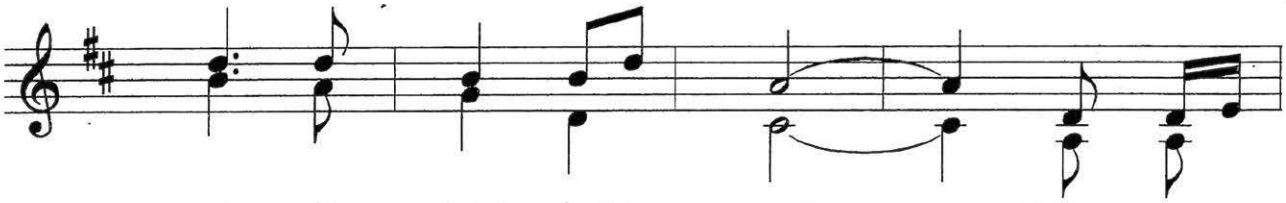

người đi chài lưới người. Đừng sợ

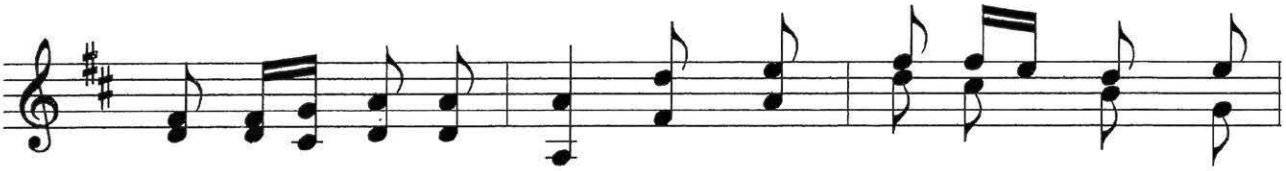

chi, đừng lo âu chi, dù đường đi trăm ngàn gian

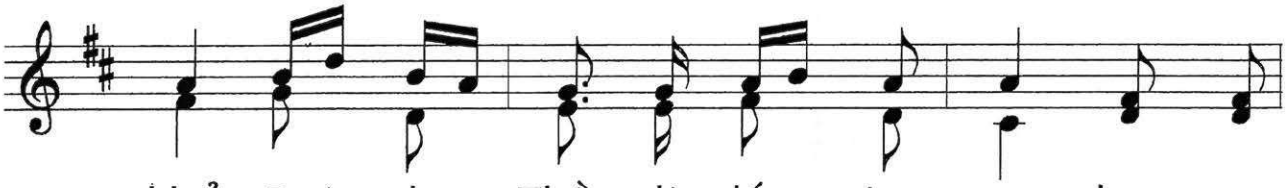

khổ. Bước theo Thầy dù lắm gian nan, nhưng ơn

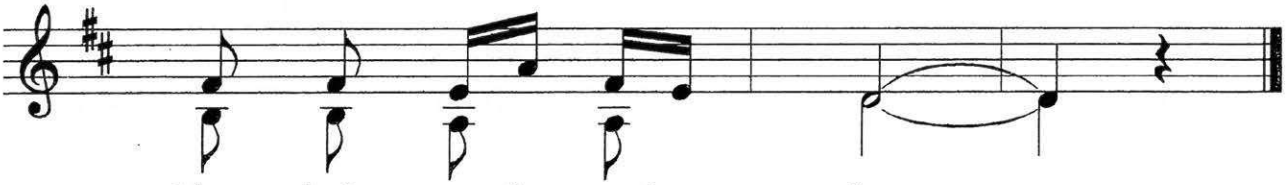

Cha luôn mãi tuôn tràn.

VÂNG LỜI THẦY

Huy Hoàng

Cảm hứng Lc 5,1-11 CN 5 TN C

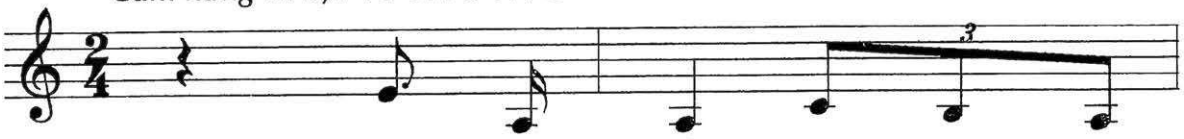

1. Vâng lời Thầy, con xin thả
2. Vâng lời Thầy, cho dù nghịch
3. Vâng lời Thầy, vai mang thập
4. Vâng lời Thầy, con xin nhận

1. lưới, dẫu ngày qua, lao nhọc chẳng được
2. ý, dẫu hiểm nguy, xin chọn ý của
3. giá, dẫu phận con, mong đời mãi nhàn
4. lấy những khổ đau, khi gặp nỗi khổ

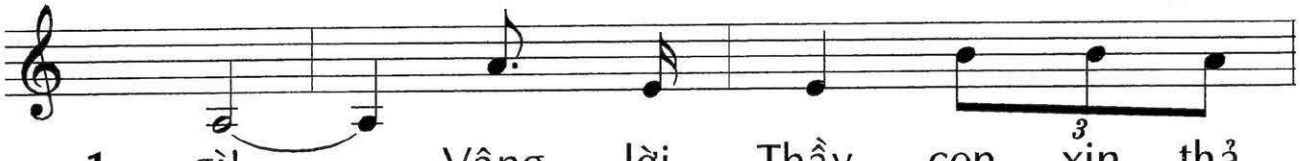

1. gì! Vâng lời Thầy, con xin thả
2. Ngài. Ý của Ngài có lúc thật
3. hạ. Vâng lời Thầy con xin từ
4. sầu. Vâng lời Thầy con tha lầm

1. lưới, dẫu biết rằng sức người là không
2. khác, khác với lòng, với tình người thế
3. chối hết những gì vướng bận hồn trí
4. lỗi lúc anh em xúc phạm và lăng

1. thể! Vâng lời Thầy, con nguyện xin đi
2. trần. Vâng lời Ngài cho dù con bối
3. này! Vâng lời Thầy qua lời người hướng
4. nhục. Vâng lời Thầy giữ lòng không tranh

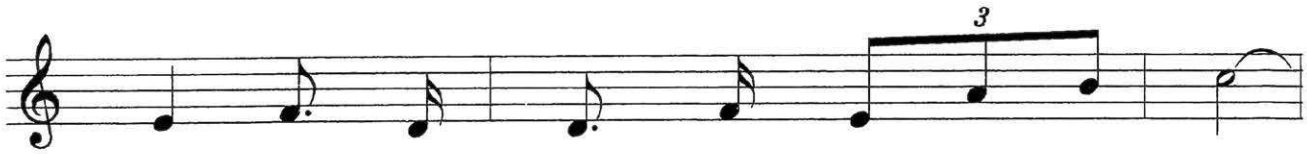

1. tới, dẫu hành trình trước mặt là đêm tối.
2. rối, vẫn dặn lòng không từ nan chê chối!
3. dẫn, dẫu phải chịu muôn vàn điều cay đắng!
4. chấp, dẫu thiệt thòi, danh dự con sẽ mất.

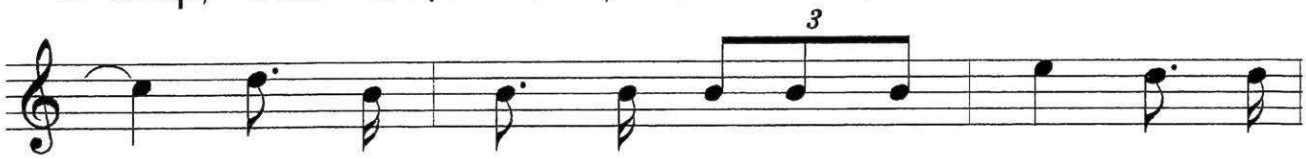

1. Vâng lời Thầy, chỉ vì lời Thầy thôi, con ra
2. Vâng lời Thầy, chỉ vì lời Thầy thôi, con xin
3. Vâng lời Thầy, chỉ vì lời Thầy thôi, con hy
4. Vâng lời thầy, chỉ vì lời Thầy thôi, con tay

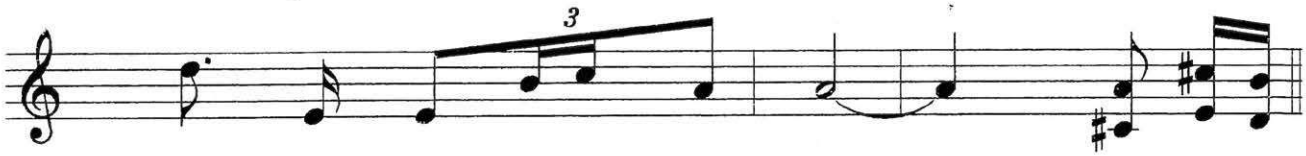

1. đi, dù chẳng biết ngày về! **ĐK:** Đời theo
2. vâng dù phải chết mặc lòng.
3. sinh, dù chịu chết nhục hình.
4. không mà lòng vẫn nhẹ nhàng.

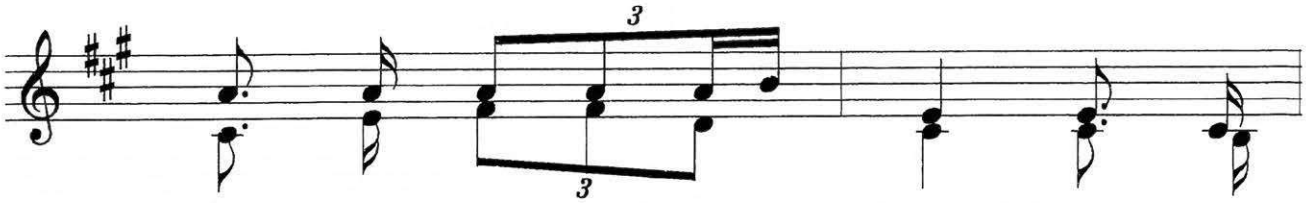

Thầy, con xin vui chấp nhận, chấp nhận

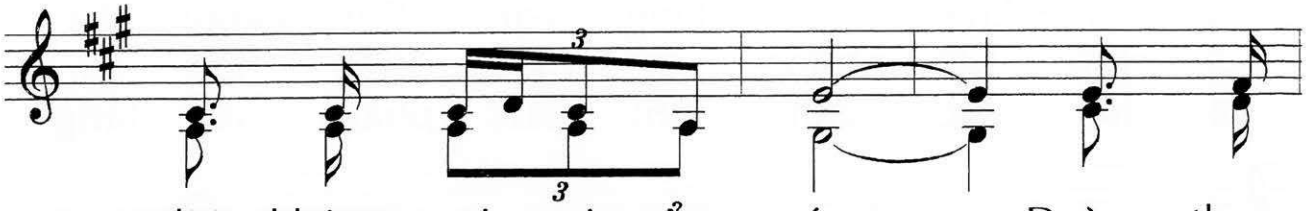

đời không có nơi ẩn náu. Đường theo

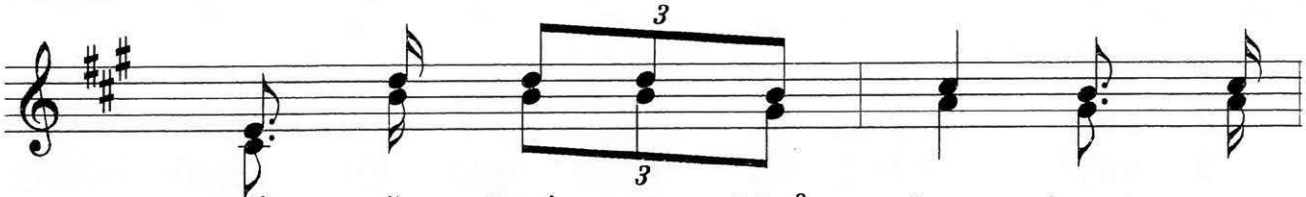

Thầy dẫu biết sẽ khổ đau, nhưng vững

tin có mùa gặt mai sau. Vâng lời

Thầy, con đi gieo hy vọng, dẫu biển

đời, trùng dương đang nổi sóng. Vì lời

Thầy là tình yêu lẽ sống, niềm hy

vọng trọn đời con cậy trông.

ĐẤNG BẢO TRỢ KHÁC

Huy Hoàng

Cảm hứng Ga 14, 15-21 CN 6 PS A

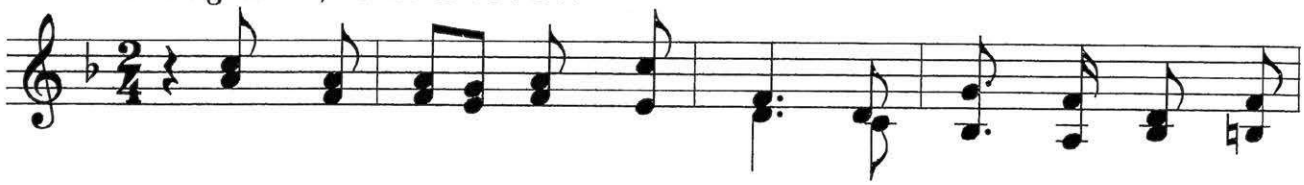

ĐK: Nếu anh em yêu mến Thầy, thì hãy giữ điều răn

Thầy. Và Thầy sẽ xin Cha, ban cho anh

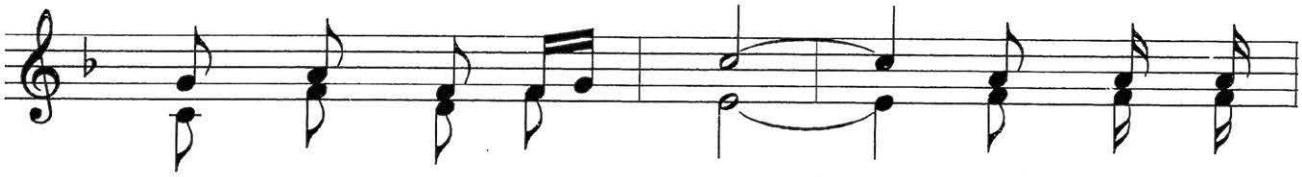

em Đấng Bảo Trợ khác. Người là Thần

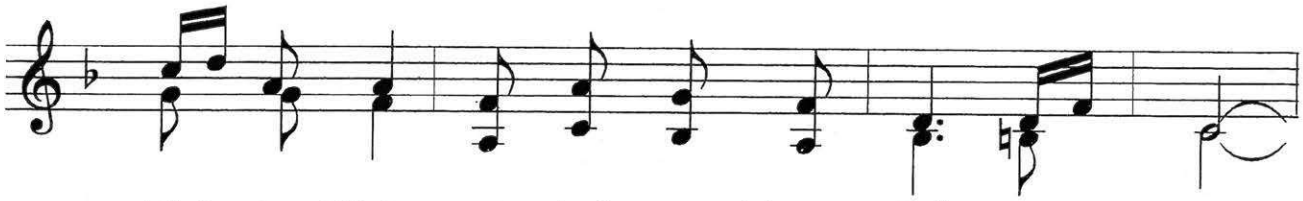

Khí Sự Thật, mà thế gian không thể đón nhận.

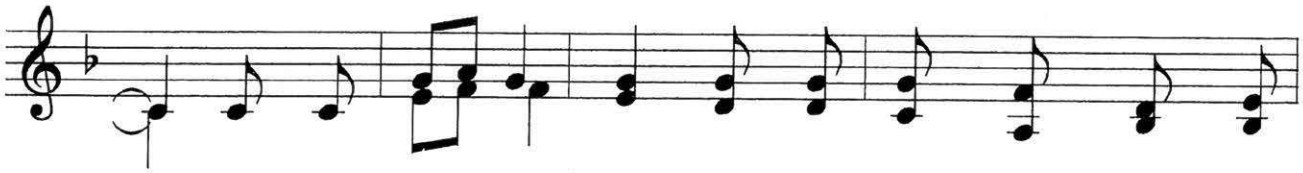

Người ở với anh em, nên anh em không phải đơn

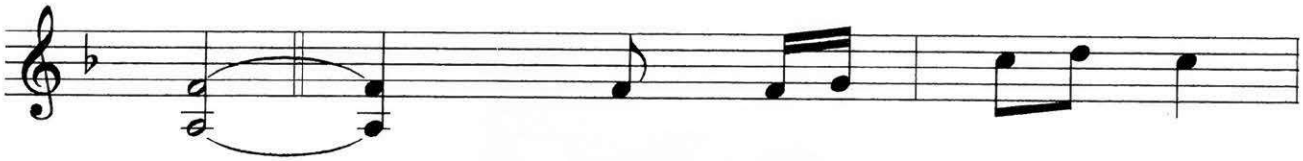

côi.

1. Người ở giữa anh
2. Kẻ nào mến yêu
3. Quyền lực Chúa ban
4. Nhờ Thần Khí trao

1. em, và cho anh em sự sáng của
2. Cha, thì luôn lưu tâm mà giữ lời
3. cho người luôn trung kiên lòng mến yêu
4. ban, Ngài dẫu đã chết mà đã sống

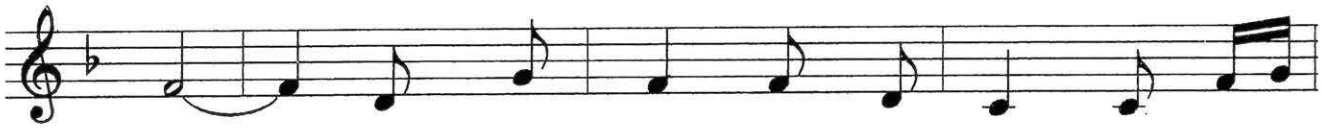

1. Người. Người sẽ đưa anh em vào vào chân
2. Thầy. Được Chúa Cha luôn yêu vì, trần gian
3. Thầy. Dù khó nguy luôn còn đầy, lòng tin
4. lại. Và thế gian, nay đầy tràn nguồn ơn

1. lý Tin Mừng Cứu Rỗi. Anh em sẽ thấy
2. có ơn nào sánh ví! Ai tuân giữ Lời
3. Chúa không hề lung lay. Bao gian khổ trong
4. phúc của Thần Khí Chúa. Xuôi tay từ giã cõi

1. Thầy vì Thầy hằng sống. Và anh em cũng
2. Thầy, mọi ngày hạnh phúc. Dù đi trong đêm
3. đời, Lời Thầy tuân giữ, được an tâm vững
4. đời để vào mồ tối, mà an vui biết

1. được cũng được sống với Thầy.
2. dài không sợ mất Nước Trời.
3. vàng dẫu thuyền sóng ngập tràn.
4. rằng có ngày sẽ sống lại.

AI YÊU MẾN THẦY

Huy Hoàng

Cảm hứng Ga 15, 9-17 CN 6 PS B

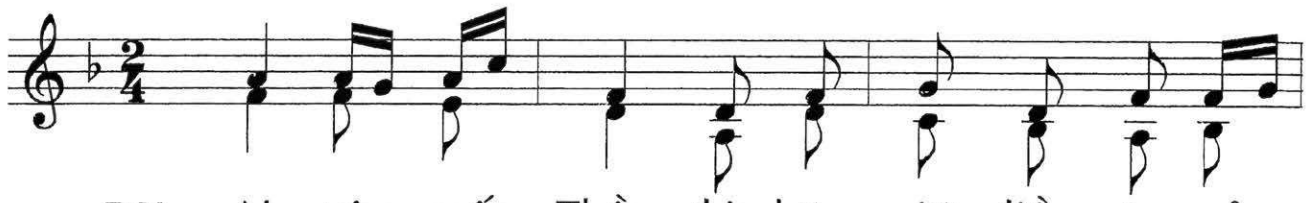

ĐK: Ai yêu mến Thầy, thì hãy giữ điều răn của

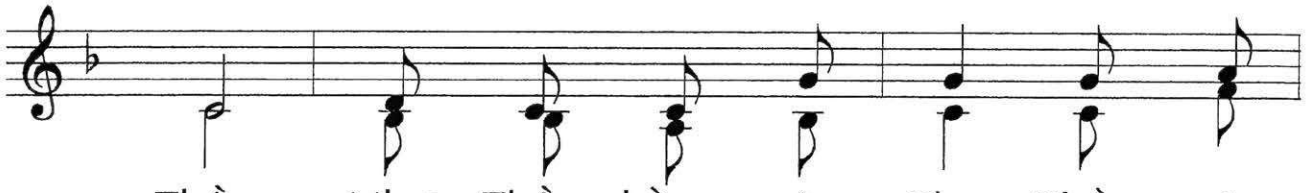

Thầy. Như Thầy hằng yêu Cha, Thầy tuân

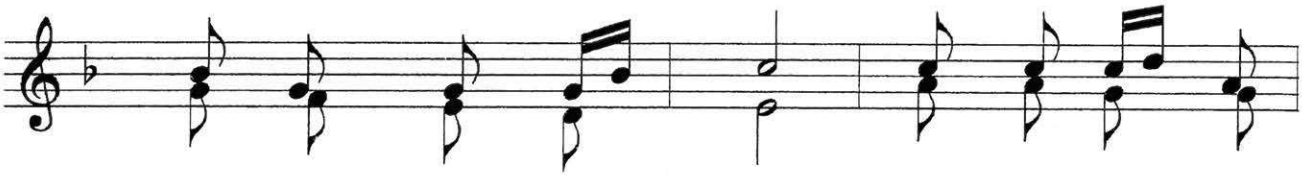

giữ lệnh truyền của Cha. Ai tuân giữ lời

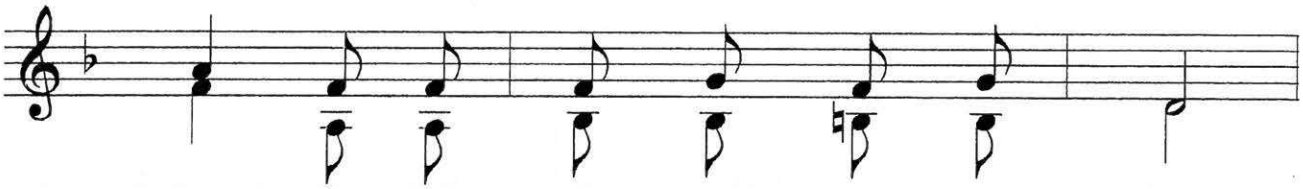

Thầy, là ở lại trong tình yêu Thầy.

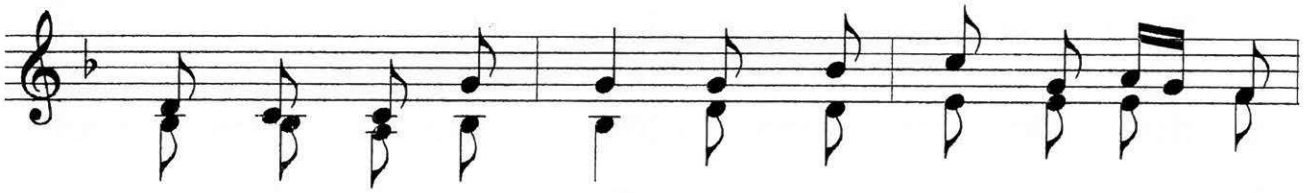

Như Thầy ở trong Cha, Thầy tuân giữ điều răn của

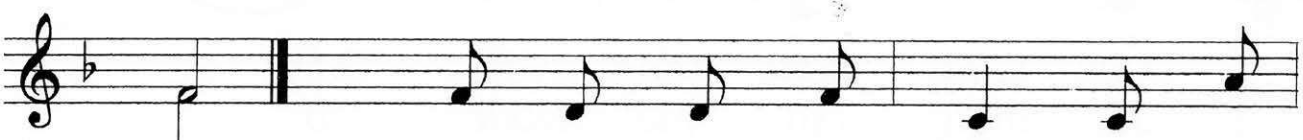

Người.

1. Đây là điều răn Thầy, là các
2. Trên đời trần gian này, đẹp biết
3. Mỗi ngày Thầy mong đợi, là thấy
4. Con là bạn hữu Thầy, được đón

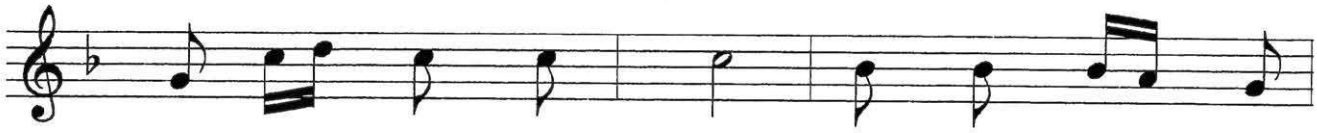

1. con hãy yêu thương nhau. Yêu nhau như Thầy
2. bao những ai yêu thương. Yêu theo gương Thầy
3. con biết yêu anh em. Con không khi nào
4. nghe biết bao tin vui. Cha yêu thương Thầy

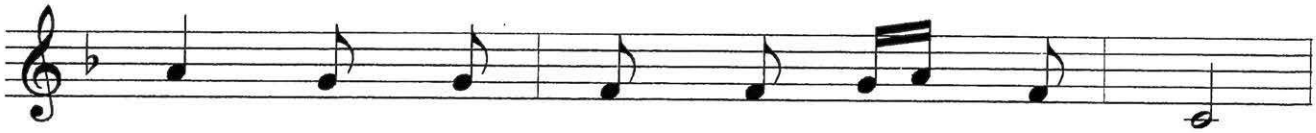

1. yêu, không mưu tìm hạnh phúc riêng mình.
2. yêu, luôn đi tìm hạnh phúc cho người.
3. quên bao nhiều lời Thầy đã loan truyền.
4. sao, con luôn được Thầy mến như vậy.

1. Mà sẵn sàng dâng hiến, chấp nhận
2. Dù phải chịu kết án, vẫn một
3. Và đem vào cuộc sống, lúc muộn
4. Đừng xa Lời chân lý, hãy ở

1. đời cay đắng đau thương. Hy sinh cả tính
2. lòng yêu mãi không thôi. Thân treo thập giá
3. phiền hay lúc an vui, mãi mãi yêu mến
4. lại trong trái tim Thầy. Hãy giữ lời của

1. mạng cho anh em, bạn hữu của mình.
2. đời, nhưng con tim mở đón mọi người.
3. người, khi đau thương phủ kín cuộc đời.
4. Thầy, anh em luôn hạnh phúc mọi ngày.

THẦY ĐỂ LẠI BÌNH AN

Huy Hoàng

Cảm hứng Ga,14, 23-29 CN 6 PS C

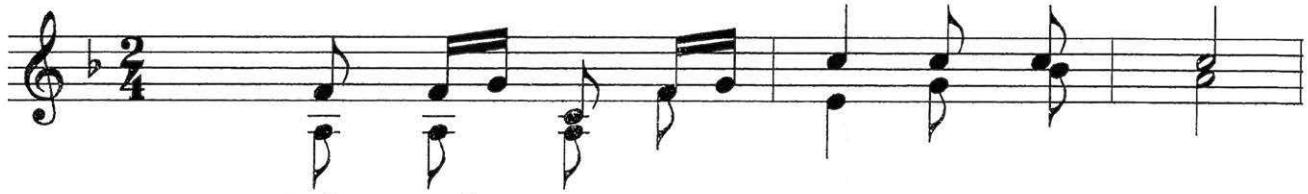

ĐK: Thầy để lại bình an cho anh em.

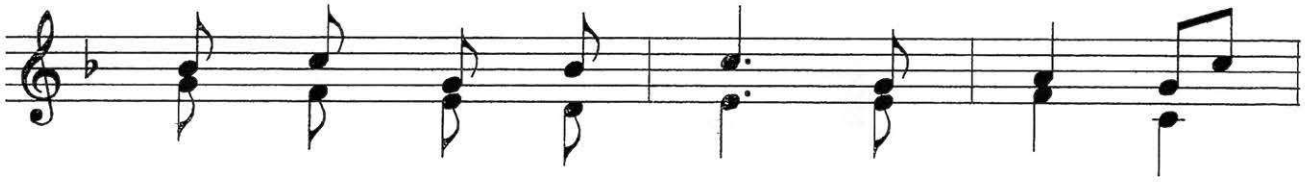

Thầy ban tặng anh em, bình an của

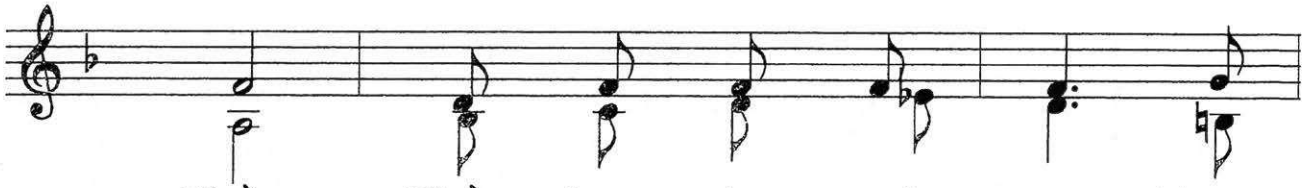

Thầy. Thầy ban cho anh em không

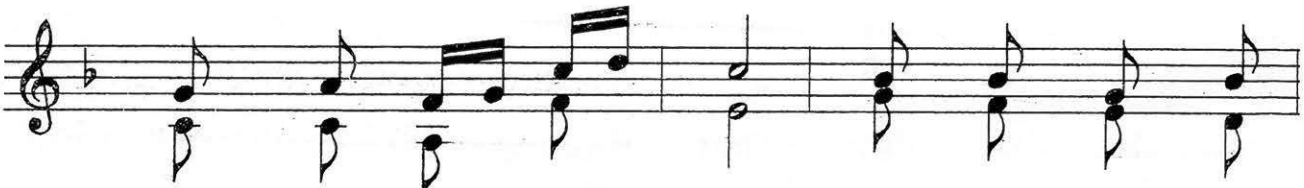

theo cách của thế gian. Anh em đừng xao

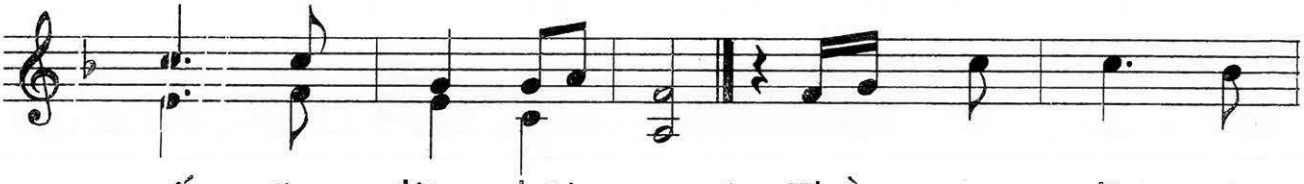

xuyến, cũng đừng hãi sợ. 1. Thầy ra đi, và
2. Thầy ra đi, người
3. Người không yêu, chẳng
4. Rồi Cha sai Thần

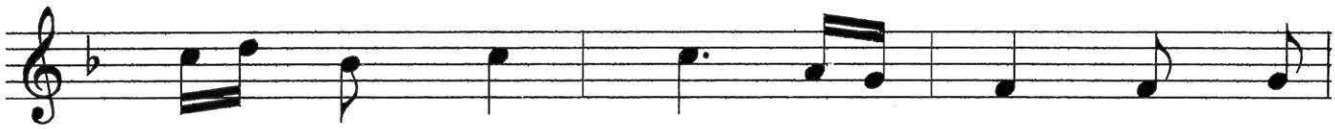

1. đến cùng anh em, bây giờ Thầy đi
2. mến Thầy trung kiên, mỗi ngày, vâng giữ
3. giữ lời khuyên răn, sai lầm từng bước
4. Khí đầy yêu thương, chính Ngài dìu con

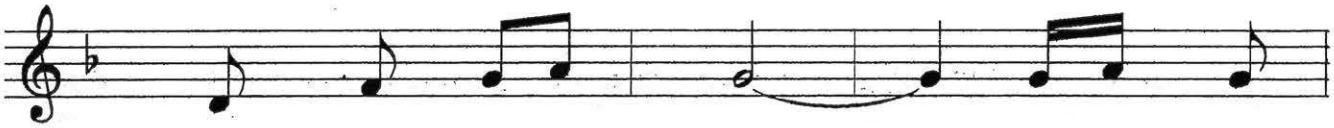

1. về cùng Chúa Cha. Nếu anh
2. lời Thầy đã trao. Chúa Cha
3. đường là tối tăm. Sống vô
4. khỏi bao vấn vương. Đấng Yêu

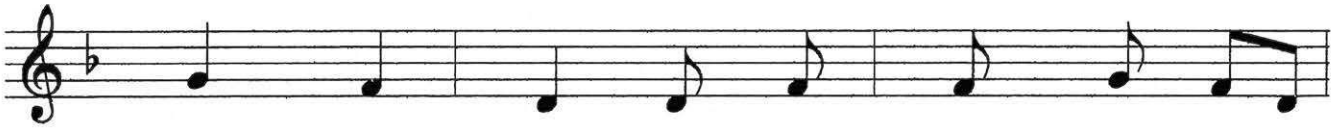

1. em yêu Thầy, thì anh em hãy vui
2. yêu thương người bền tâm tin mến yêu
3. tâm không màng lời khôn ngoan đã ban
4. Thương chỉ dạy, để con không vướng sai

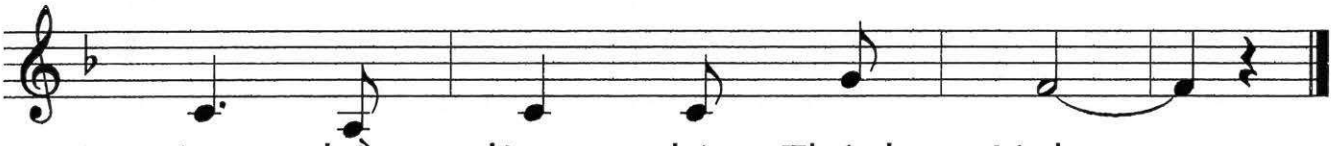

1. mừng, bền lòng chờ Thánh Linh.
2. Thầy, trọn đời chẳng đổi thay.
3. tặng, cuộc đời là trái ngang!
4. lầm. Lời Thầy hằng nhớ luôn.

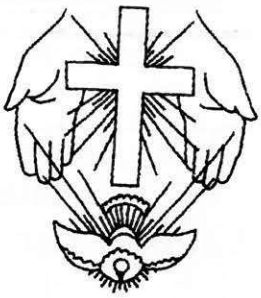

TUÂN GIỮ LUẬT CHÚA

Huy Hoàng

Cảm hứng Mt 5, 17-37. CN 6 TN A

1. Lề luật của Chúa, là tình
2. Lề luật của Chúa chỉ đường
3. Ngài dạy tuân giữ bằng tình
4. Lề luật tuân giữ mà chẳng

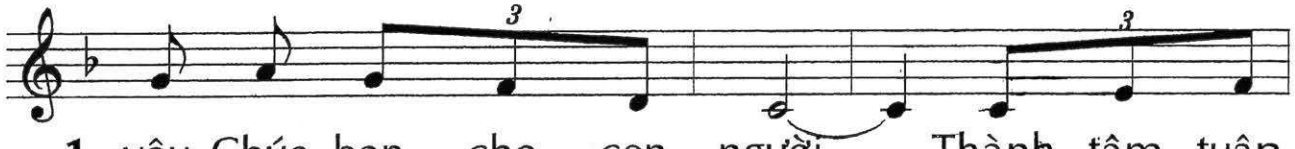

1. yêu Chúa ban cho con người. Thành tâm tuân
2. đi tới quê hương trên trời. Phận người lầm
3. yêu tín trung, con ngoan hiền. Đừng theo dấu
4. do đức tin yêu, trông cậy, nặng nề tâm

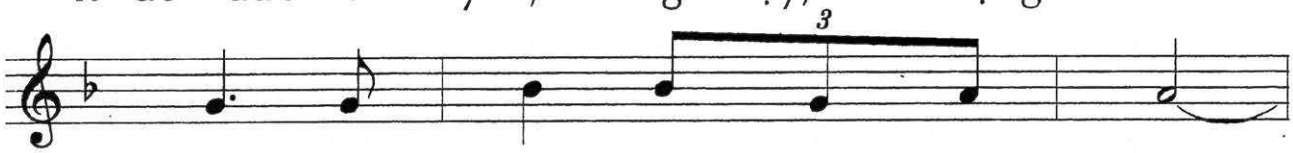

1. giữ, con sẽ mãi được an vui.
2. sai, chẳng biết lối về tương lai.
3. vết luật sĩ, những người kinh sư.
4. trí, con giữ cũng chẳng ra chi,

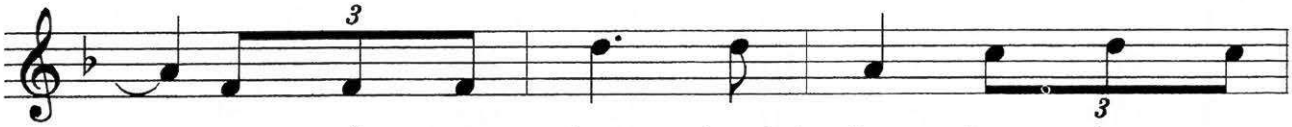

1. Vì lề luật Chúa, chính là chân lý muôn
2. Vì lòng từ ái, Chúa chỉ soi lối con
3. Luật nhờ lòng mến, cánh diều theo gió lên
4. trở thành cạm bẫy, giết người, nuôi dưỡng kiêu

1. năm. Dẫn đưa con về quê
2. đi. Tín trung giữ luật, suốt
3. cao. Giúp con nhẹ nhàng giữ
4. căng. Ích chi cho người giữ

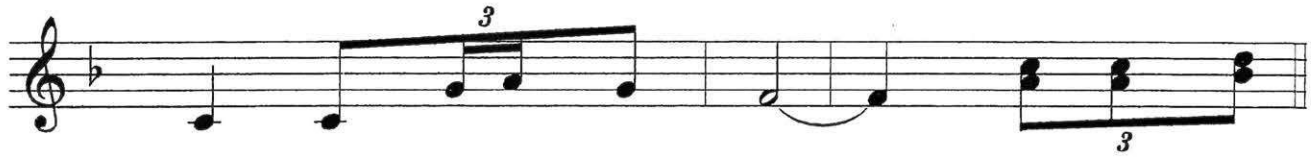

1. trời hạnh phúc muôn đời. **ĐK:** Xin cho chúng
2. đời chẳng bước sai lầm.
3. luật mà Chúa thương ban.
4. luật mà chẳng yêu Ngài.

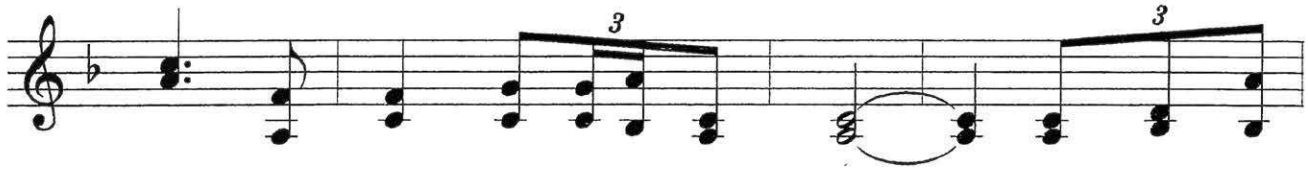

con trọn đời tuân giữ luật Ngài. Bằng cả trái

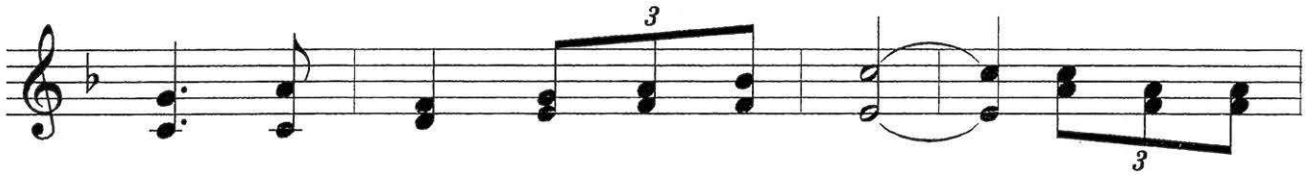

tim chân thành con thơ phó thác. Giữ lề luật

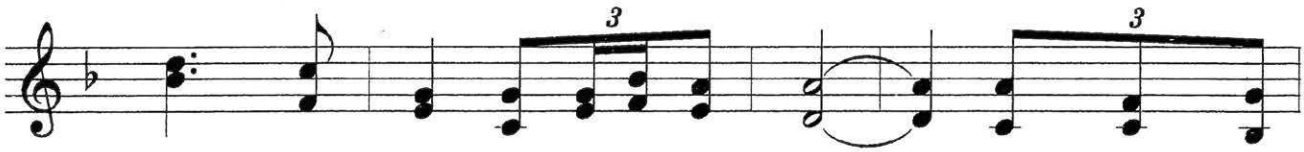

Chúa chính là thiện hảo cho con. Giúp thuyền con

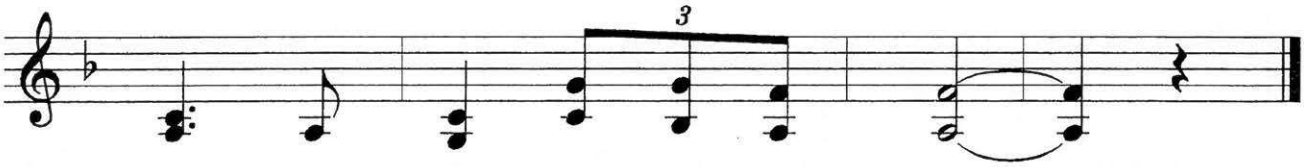

vượt biển đời sóng gió gian nan.

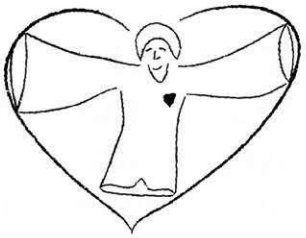

XIN CHÚA DỦ LÒNG THƯƠNG

Huy Hoàng

Cảm hứng Mc 1, 40-46 CN 6 TN B

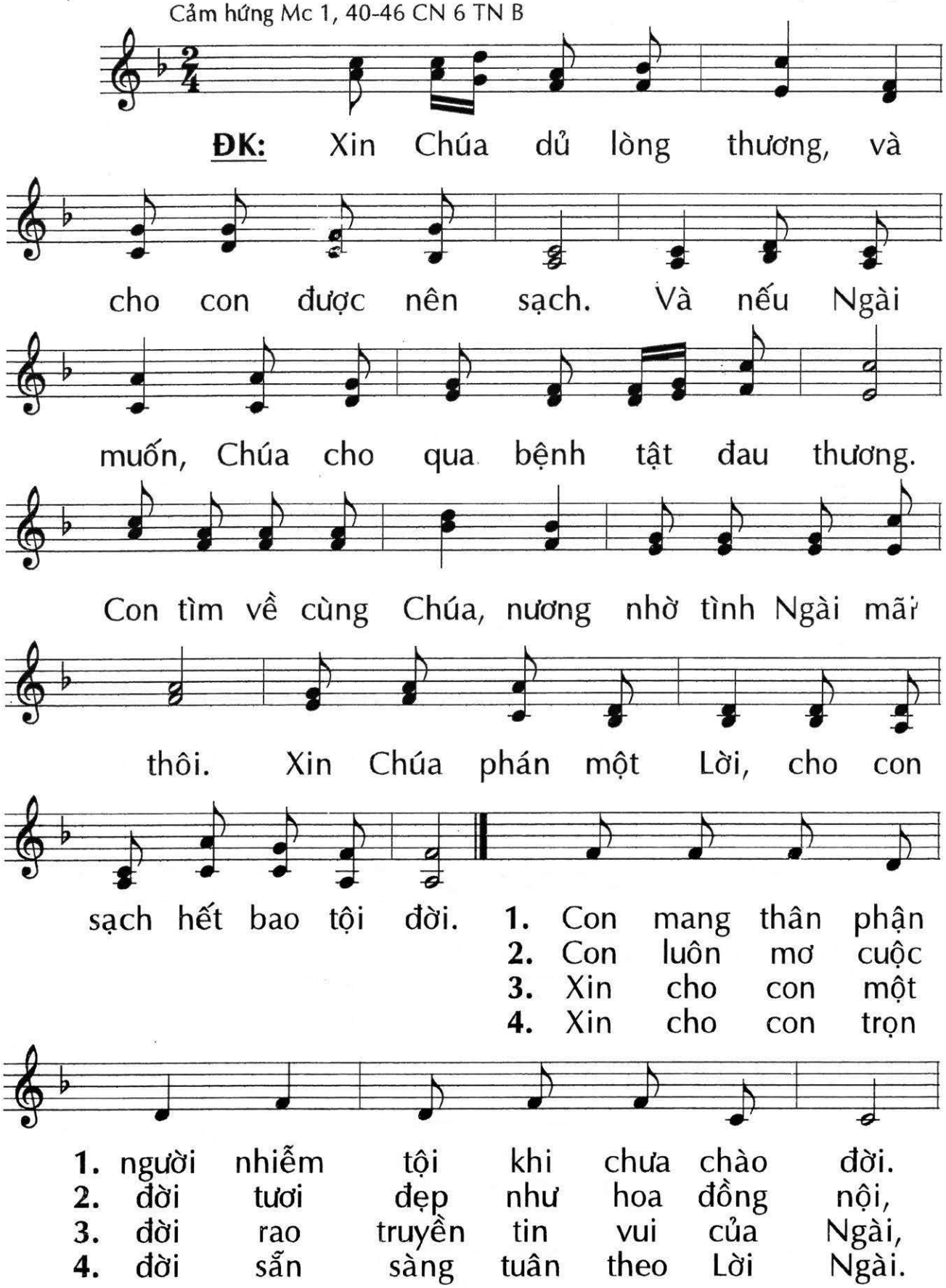

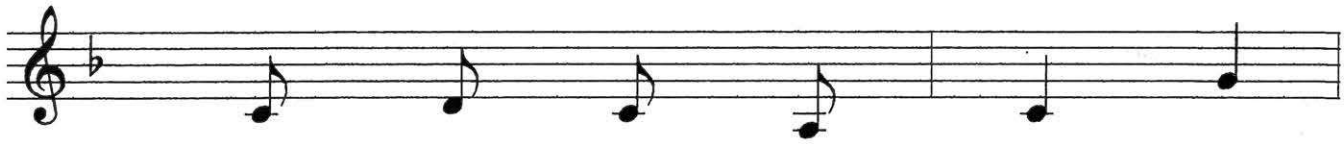

1. Không có ai quyền năng cho
2. không vướng bao muộn phiền, nhưng
3. cho những ai khổ sầu, cho
4. Hồn trí luôn thành tâm, khiêm

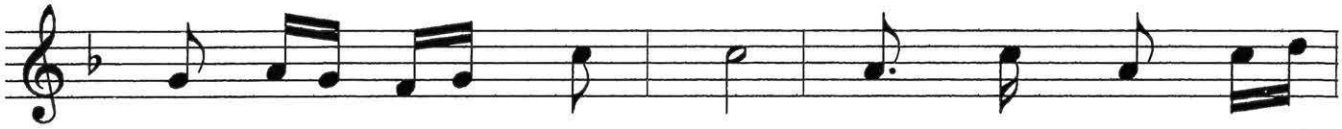

1. con thoát khỏi oan khiên. Chỉ có Ngài Chúa
2. sao nỗi buồn cứ đến. Hạnh phúc ở thế
3. ai gánh nặng thương đau. Tình Chúa đầy mến
4. nhu giữ lời khuyên răn. Mặc ai cậy sức

1. ơi, cho con một đời sống
2. gian, mong manh tựa một làn
3. thương luôn yêu loài người tội
4. riêng, con xin cậy vào ơn

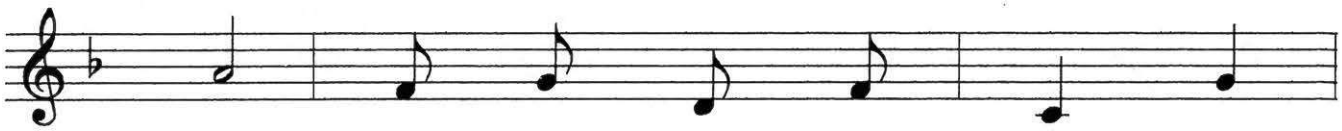

1. mới. Chỉ có Ngài uy quyền cho
2. gió. Chỉ nơi tình yêu Ngài, cho
3. lỗi. Ngài có lòng nhân từ, cho
4. Chúa. Vì nếu chẳng có Ngài, không

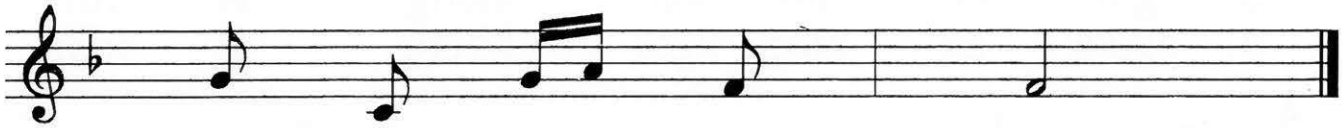

1. con cuộc sống tuyệt vời.
2. con hạnh phúc đời đời.
3. ai tìm đến cậy nhờ.
4. ai tìm thấy tương lai.

HẠNH PHÚC VÀ BẤT HẠNH

Cảm hứng Lc 6, 17. 20-26 CN 6 TN C

Huy Hoàng

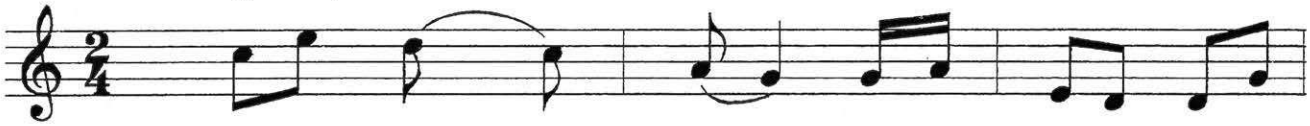

1. Phúc cho người, những người khó
2. Phúc cho người khóc than khốn
3. Khốn cho những người sang giàu ở
4. Khốn cho những người vui cười bây

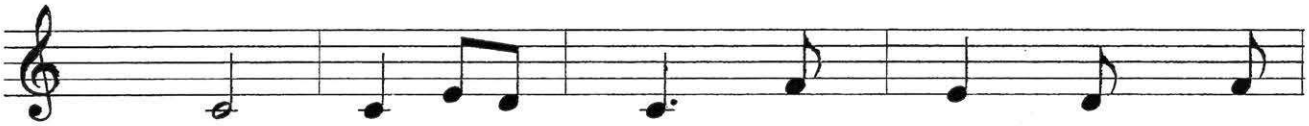

1. nghèo, vì Nước Trời sẽ là của anh
2. cùng, vì sẽ được sẽ được tràn niềm
3. đời, vì đã được đã được phần ủi
4. giờ, vì sẽ phải khổ sầu và khóc

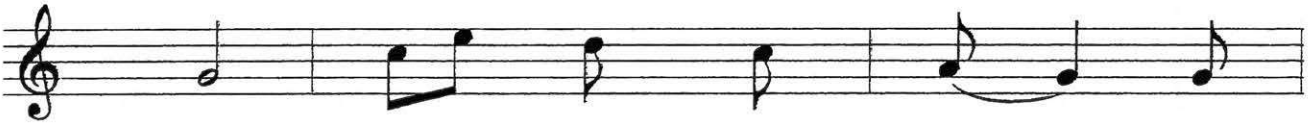

1. em. Phúc thay cho người bây
2. vui. Phúc thay những người đã
3. an. Khốn thay những người bây
4. lóc. Khốn cho những người, bao

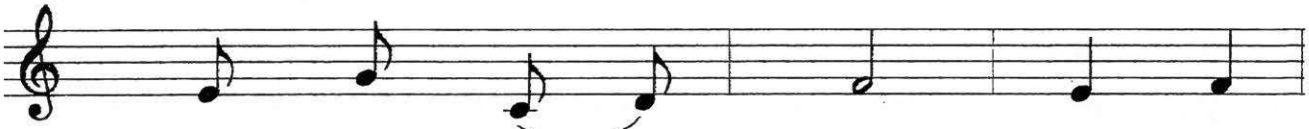

1. giờ đang phải đói, vì Thiên
2. vì Chúa bị lên án, nào vui
3. giờ no đầy vui sướng, vì rồi
4. người ca tụng ngợi khen, vì mai

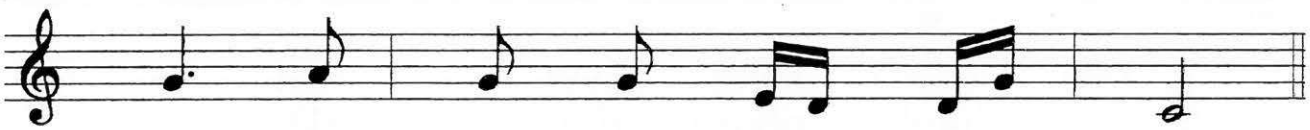

1. Chúa, sẽ cho anh em thỏa lòng.
2. lên, Chúa thương ban thưởng Nước Trời.
3. đây, các ngươi sẽ phải đói nghèo.
4. đây các ngươi sẽ phải tủi nhục.

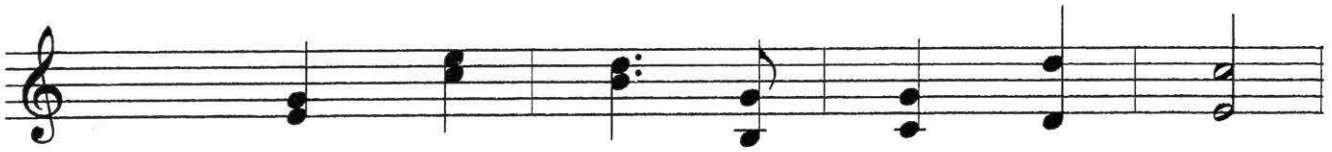

ĐK: Hạnh phúc thay, thật hạnh phúc thay,

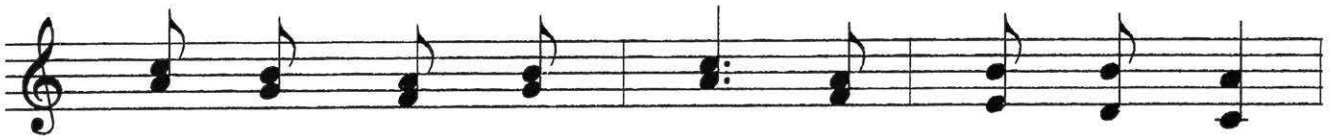

ai nghe Lời Thiên Chúa và đem ra thực

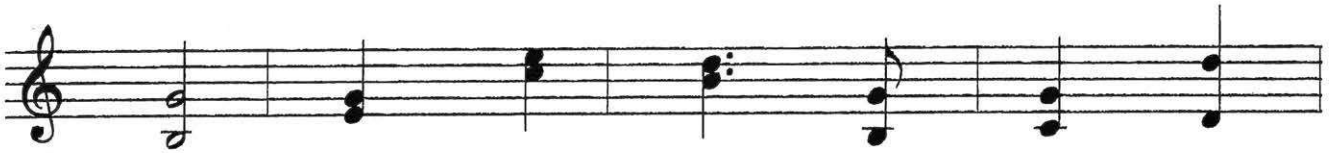

hành. Thật khốn thay thật là khốn

thay, ai nghe Lời Thiên Chúa mà

không thực hành Ý Ngài.

NGUYỆN CẦU VỚI CHA

Huy Hoàng

Cảm hứng Ga 17, 20-26 CN 7 PS C

ĐK: Lạy Cha, con muốn rằng con ở

đâu, thì những kẻ Cha ban cho con cũng sẽ ở

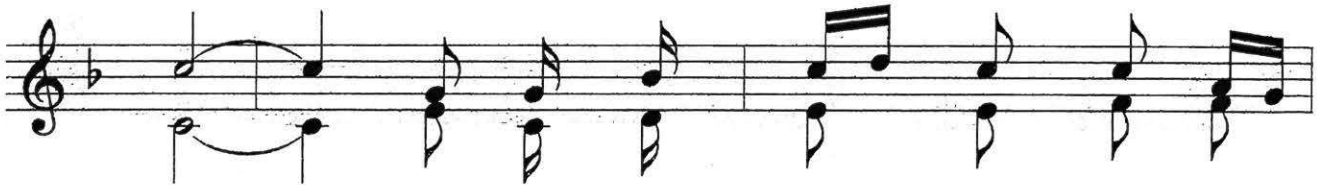

đó. Để họ chiêm ngưỡng vinh quang của

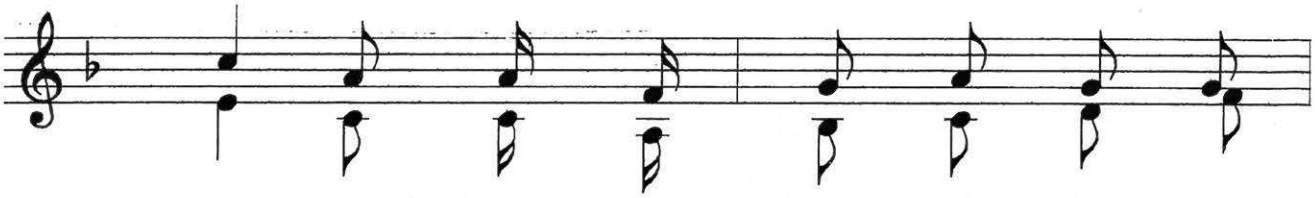

con, vinh quang mà Cha đã ban cho

con, trước khi tạo thành thế gian.

1. Chúa cầu nguyện cho con, được luôn
2. Sống cuộc đời hôm nay, là ra
3. Chúa cầu nguyện cho ai, cùng tin
4. Muốn vào Trời vinh quang, thì trung

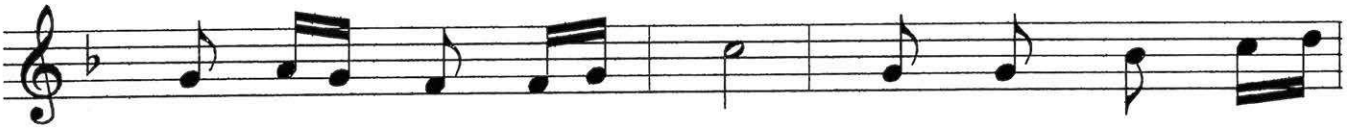

1. luôn kết hợp cũng Chúa. Được ở bên Chúa
2. đi kiếm tìm hạnh phúc. Là được gần Chúa
3. yêu Chúa được hiệp nhất. Vì cùng chung đức
4. kiên với lệnh truyền Chúa. Là trọn tình mến

1. luôn trong vinh quang hạnh phúc thiên đàng,
2. thôi, trong vinh quang hạnh phúc Nước Trời,
3. tin, chung chia nhau dòng máu cứu độ.
4. nhau, luôn yêu thương hiệp nhất nên một.

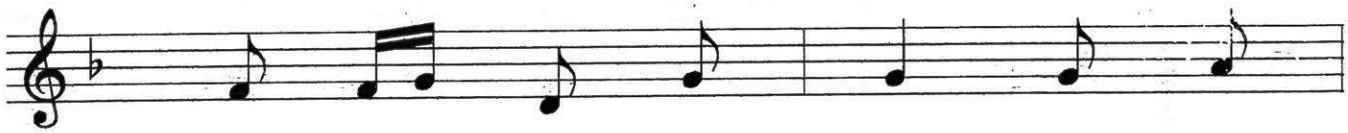

1. nên Chúa gọi con theo, theo Chúa
2. nên Chúa ở nơi đâu, con bước
3. Theo thói đời bon chen, con cứ
4. Liên kết tình anh em, chung đức

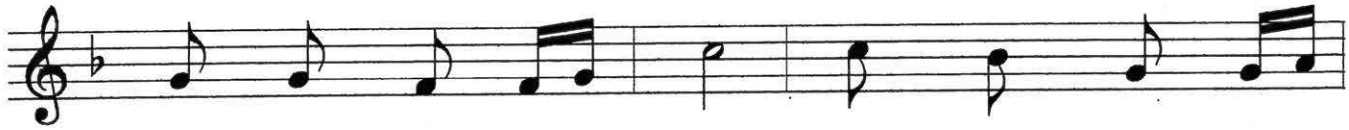

1. trên con đường khổ giá. Nhưng con thường chạy
2. đi theo Ngài ở đó. Muốn hiển trị với
3. lo ghen tị giận ghét. Chúa kêu mời hiệp
4. tin, chung lòng cậy mến. Sống kết hợp cùng

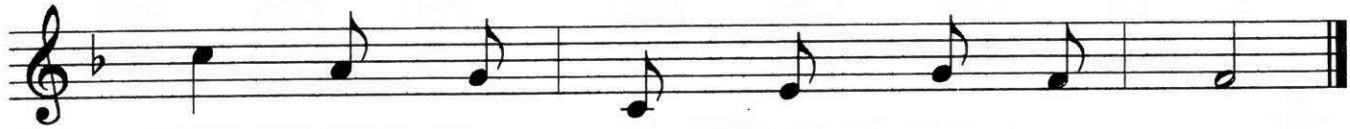

1. trốn, muốn theo Ngài nhưng cách xa xa.
2. Chúa, hãy vui nhận thập giá đau thương.
3. nhất, sao con lại chia cắt anh em?
4. Chúa, luôn mở lòng ra với anh em.

YÊU KẺ THÙ

Huy Hoàng

Cảm hứng Mt 5, 38-48 CN 7 TN A

1. Con yêu người yêu con, thì còn
2. Ai gây khổ cho con, đừng tìm
3. Con vui chào anh em, vì người
4. Ai đau khổ bên con, thì lòng

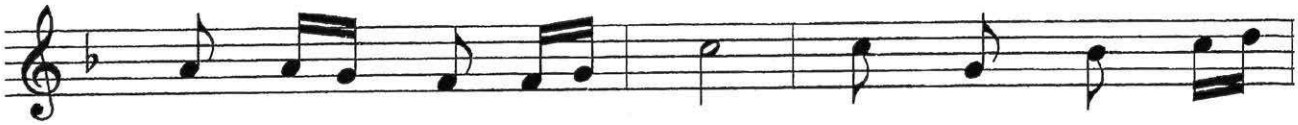

1. có phúc lộc gì đâu! Bao người trên thế
2. cách báo thù trả oán. Ai kiện tụng với
3. ta cũng chào hỏi con. Có làm chi khác
4. con chia phần khổ đau. Ai tràn niềm sướng

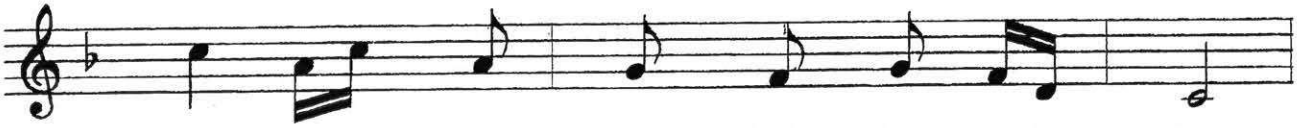

1. gian, cũng yêu thương người yêu thương mình.
2. con, muốn cho con nhục nhã trước tòa,
3. đâu, những lương dân họ cũng như vậy.
4. vui, hãy hân hoan cùng vui với người.

1. Chỉ khi con biết yêu, yêu những
2. lòng yêu thương thiết tha, con khấn
3. Là con Cha dấu yêu, con hãy
4. Buồn đau khi có ai chia sớt

1. kẻ thù nghịch cùng con, con mới được trở
2. cầu họ được bình an. Con xứng là con
3. nhìn về Thập Tự Giá, luôn dám chọn yêu
4. thì buồn sầu nhẹ vơi. Vui có người chia

1. nên là con cái của Cha trên trời.
2. Cha, Ngài thương xót hết muôn muôn người.
3. thương, dù tan nát xác thân tâm hồn.
4. vui, niềm vui sẽ lớn hơn muôn phần.

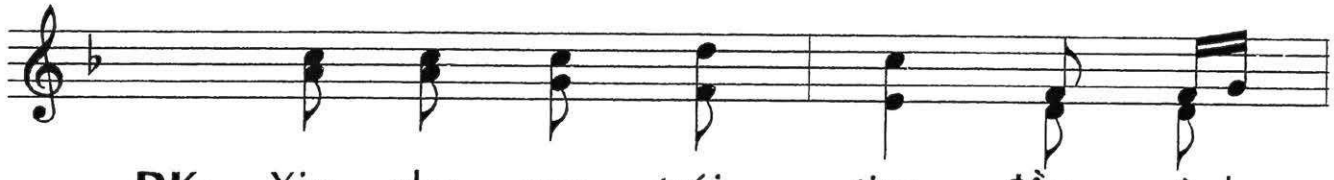

ĐK: Xin cho con trái tim đầy tình

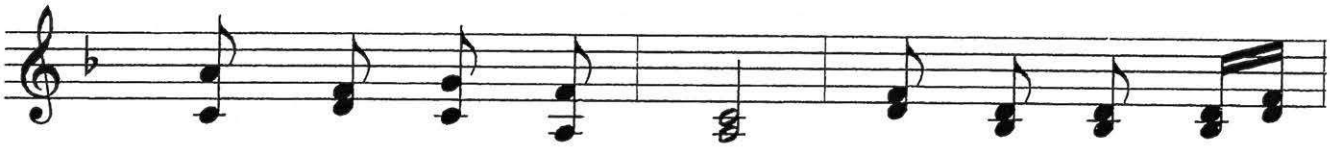

Chúa, để con yêu người. Yêu kẻ gần người

xa, yêu người tốt với người tội lỗi.

Yêu thương như Chúa yêu, cho mưa

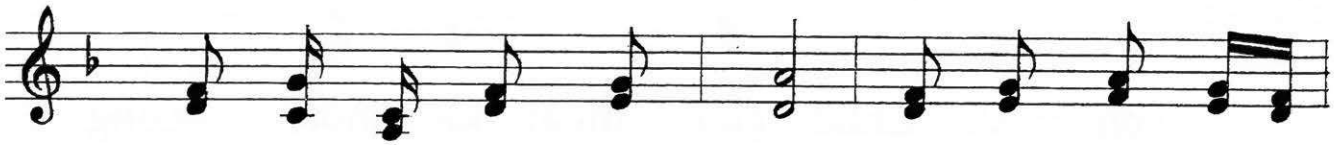

đổ trên kẻ lành người dữ. Và cho nắng chiếu

rọi trên kẻ xấu cũng như người lành.

HÃY ĐỨNG DẬY MÀ ĐI

Huy Hoàng

Cảm hứng Mc 2, 1-12 CN 7 TN B

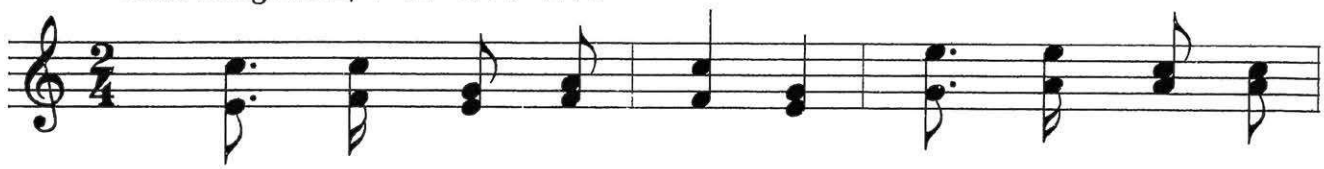

ĐK: Hãy đứng dậy mà đi, nào hãy đứng dậy mà

đi. Tội con nay đã được tha. Đời con nay

được tự do. Hãy vác chõng mà về, miệng

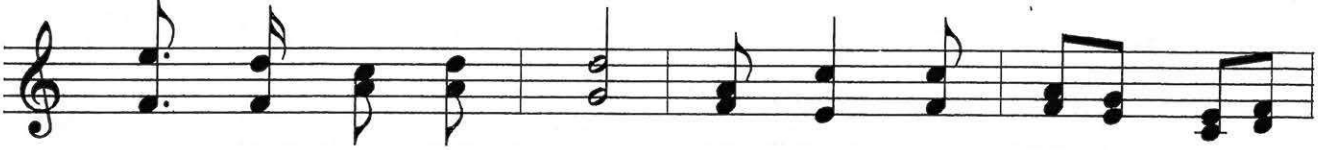

hát vang lời hoan ca. Vì Chúa đã thương phận

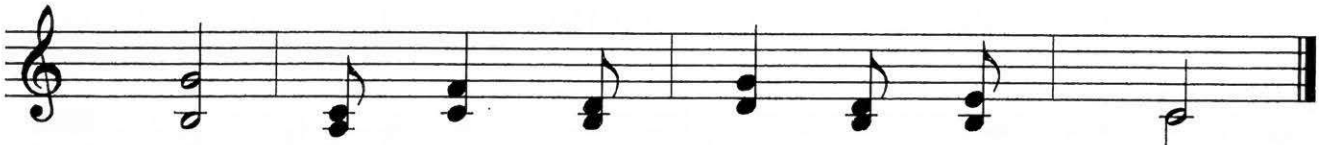

con. Vì Chúa giải thoát kẻ khốn cùng.

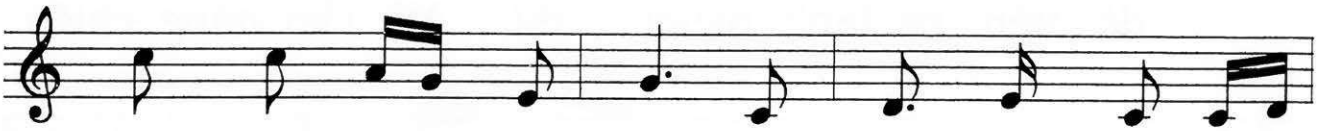

1. Chúa đã thương đời con, đời con chất nặng tội
2. Chúa đến nơi trần gian, mở ra suối nguồn tình
3. Có những khi hồn con hằng mong đến để gặp
4. Chúa đến nơi trần gian, chỉ duy có Ngài mà

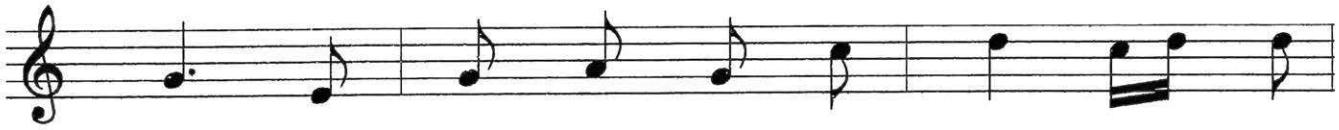

1. khiên, cuộc đời bất toại ngày đêm, nỗi đớn
2. thương, tràn lan trên mọi tội nhân, biết vững
3. Chúa, mà con không thể gần Chúa, những đám
4. thôi, quyền uy xóa tội trần gian, thắp sáng

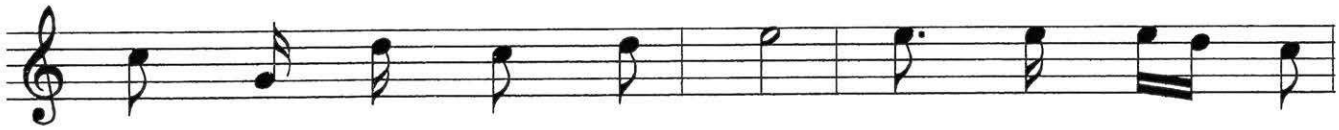

1. đau phủ kín đời nhân thế. Chúa đã phán một
2. tin cầu xin cùng Thiên Chúa. Chúa thấy hết lòng
3. đông cản lối đường đi tới. Có những tiếng ồn
4. lên niềm hy vọng vinh phúc. Chúa đến giữa cuộc

1. lời, ban lại cho con niềm vui, niềm
2. người, ai thành tâm đến cùng Ngài, niềm
3. ào, che mờ tiếng Chúa gọi mời. Đời
4. đời, xóa tội lỗi hết mọi người, và

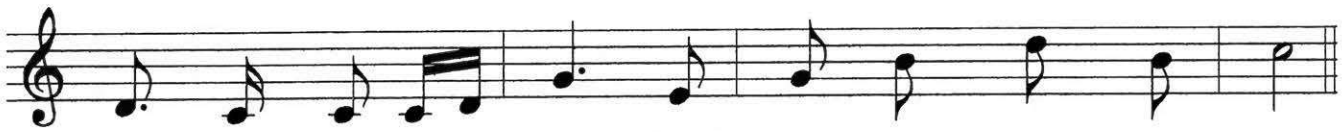

1. vui vì tội được tha, được gọi Thiên Chúa là Cha.
2. tin chẳng hề đổi thay, được tràn ân phúc từ đây.
3. con nhiều lần lạc lối, tìm đâu hạnh phúc niềm vui?
4. đưa về trời đẹp tươi, người nào tin Chúa chẳng vơi.

ANH EM HÃY NHÂN TỪ

Huy Hoàng

Cảm hứng Lc 6, 27-38. CN 7 TN C

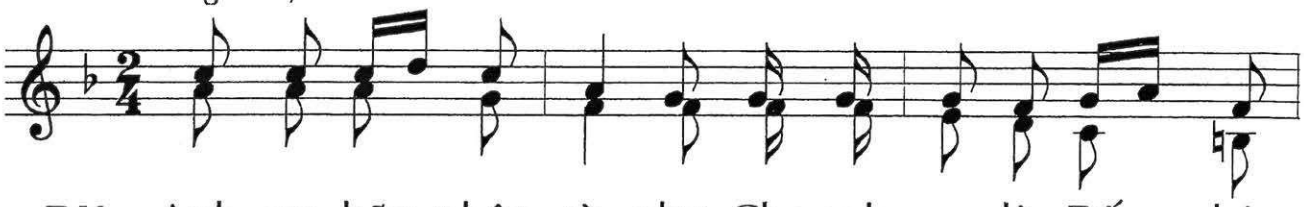

ĐK: Anh em hãy nhân từ, như Cha anh em là Đấng nhân

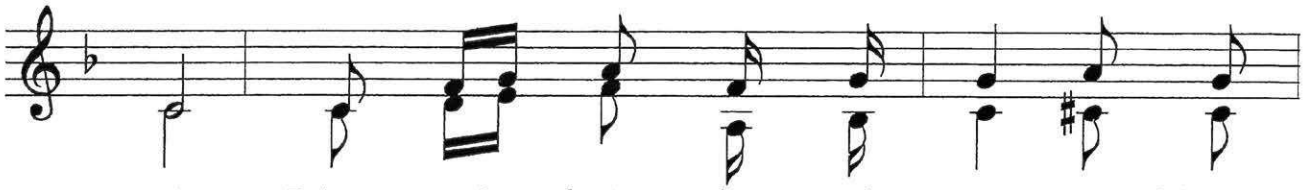

từ. Đừng xét đoán, thì anh em sẽ không

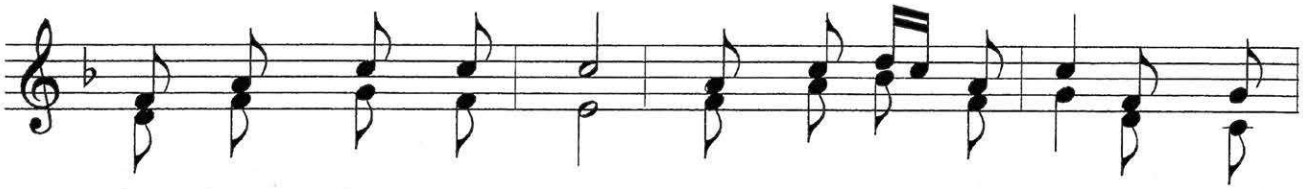

bị Thiên Chúa xét đoán. Đừng lên án một ai, thì không

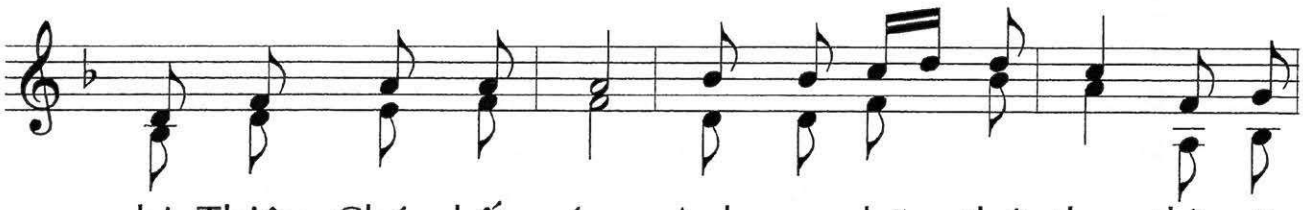

bị Thiên Chúa kết án. Anh em hãy thứ tha, thì sẽ

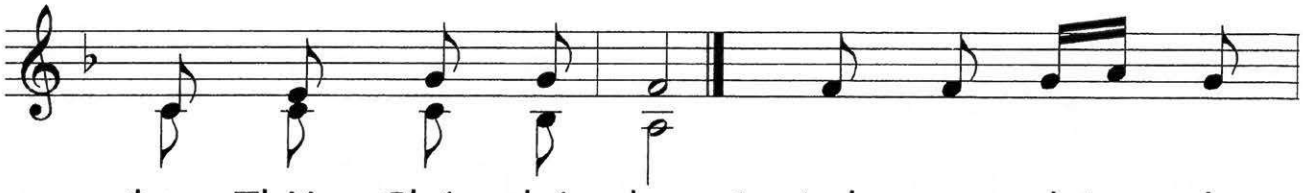

được Thiên Chúa thứ tha. **1.** Anh em hãy cho
2. Ai mong giúp anh
3. Ai yêu mến anh
4. Con xin Chúa thương

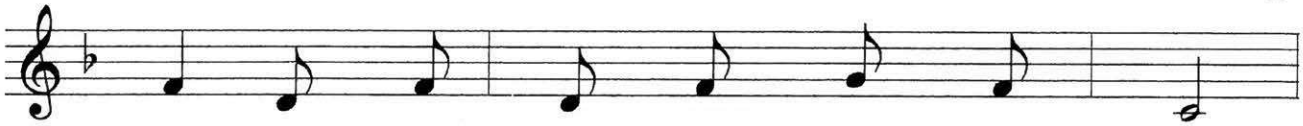

1. đi, thì sẽ được Thiên Chúa cho lại.
2. em, mà mong được đền đáp công bằng,
3. em, bằng mối tình thân nghĩa xóm làng,
4. con, mà con lại không mến thương người,

1. Ngài sẽ đong đầy tràn mà đổ
2. thì những kẻ tội phạm, họ cũng
3. thì khác chi người đời, họ vẫn
4. thì sẽ không nhận được tình của

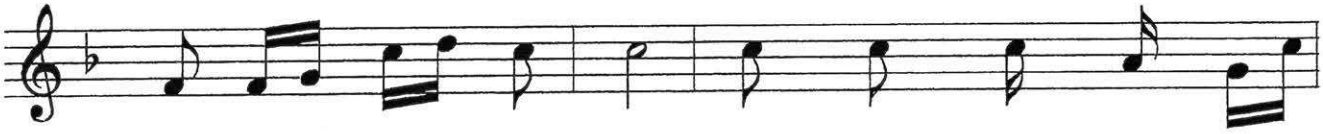

1. vào vạt áo anh em. Anh em đong bằng đấu
2. làm nào khác chi đâu! Yêu thương ngay cả kẻ
3. đầy lòng mến yêu nhau. Hãy mến Chúa và mến
4. Ngài đổ xuống trên con. Con yêu thương người có

1. nào, thì Thiên Chúa đong trả bằng đấu ấy.
2. thù, làm ơn phúc cho người làm khổ con,
3. người, vì Thiên Chúa ra lệnh truyền như thế.
4. tội, là con sẽ an bình và vui sống.

1. Anh em đong bằng đấu nào, thì Thiên
2. như Cha con ở trên trời, Ngài nhân
3. Ai tin yêu một Chúa Trời, thì hãy
4. Không lo chi việc xét xử, vì Thiên

1. Chúa sẽ đong trả lại cho.
2. ái với kẻ lành người dữ.
3. giữ bao lệnh truyền Ngài ban.
4. Chúa không xử tội của con.

ĐỪNG LO LẮNG NGÀY MAI

Huy Hoàng

Cảm hứng Mt 6, 24-34, CN 8 TN A

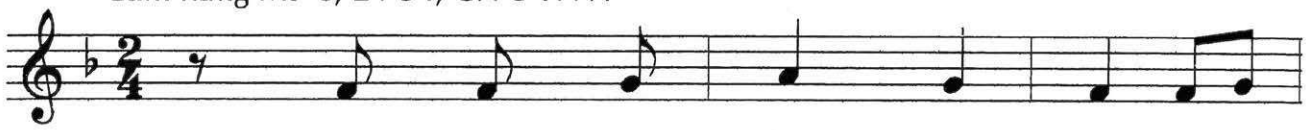

1. Con lo ăn uống, con lo áo
2. Con xem muông thú, bông hoa giữa
3. Con lo thu tích gia tài trên
4. Làm người tôi tớ, không thờ hai

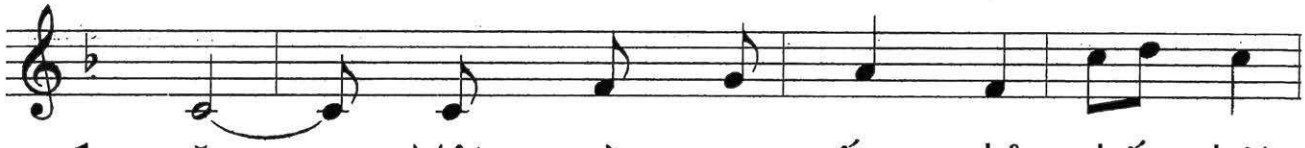

1. mặc. Một ngày con sống chỉ thế thôi
2. rừng, chẳng lo thu tích, gặt hái lo
3. đời, mà nghèo ơn Chúa, là mất tương
4. chủ. Dù nhiều cám dỗ, lòng mãi trung

1. sao? Lo toan cả đời đến khi tàn
2. xa. Nhưng Cha dự liệu, dưỡng nuôi ngày
3. lai. Bao nhiêu tiền bạc, chức danh giàu
4. kiên. Đi theo đường Ngài, dẫu cho lệ

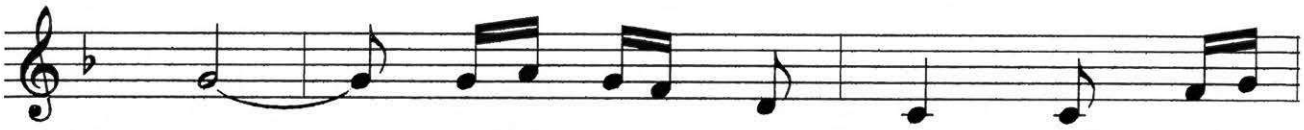

1. hơi, Nghĩ suy nhìn lại, đời vô
2. đêm, huống chi con người, được Thiên
3. sang, biến tan không còn, tình nhân
4. rơi, tối tăm phủ đầy, nguyện vâng

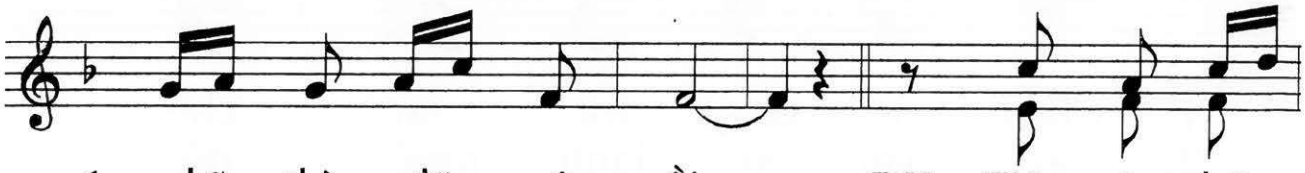

1. nghĩa thì đã muộn rồi. **ĐK:** Tiên vàn hãy
2. Chúa yêu quí bội phần.
3. thế tàn héo vội vàng.
4. giữ Lời Chúa chỉ dạy.

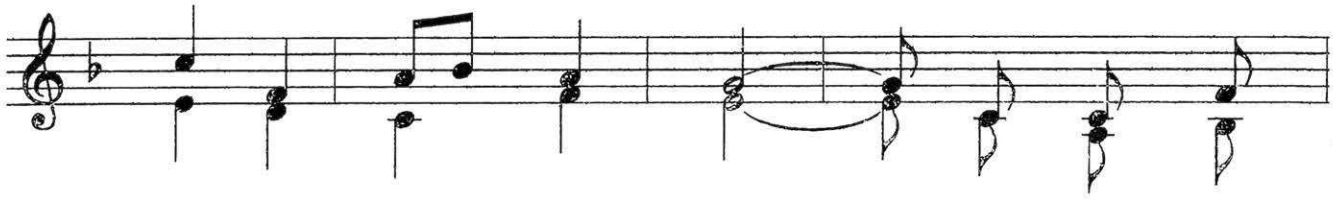

lo tìm kiếm Nước Trời. Và sự công

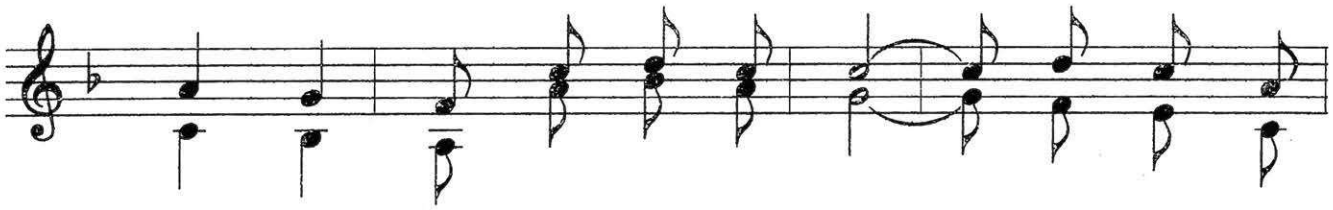

chính của Ngài con hãy lưu tâm. Sống nơi gian

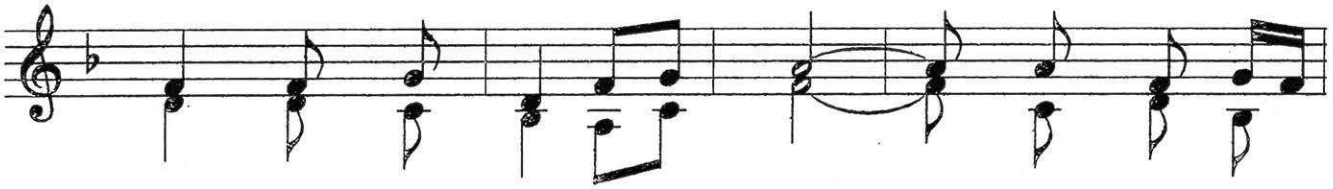

trần phận con là lữ khách. Hướng về quê

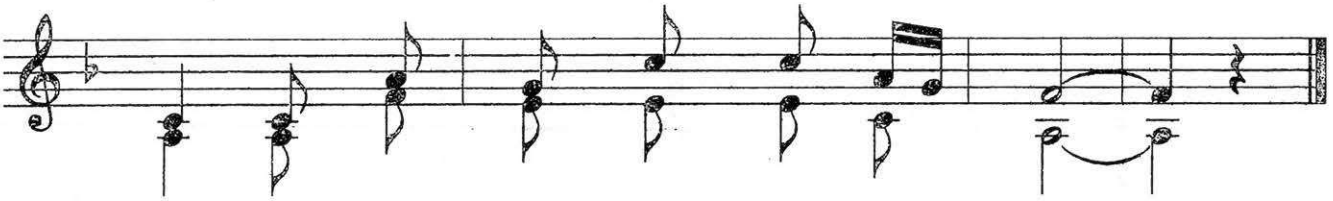

trời, và bước theo tiếng Chúa kêu mời.

XEM QUẢ BIẾT CÂY

Huy Hoàng

Cảm hứng Lc 6, 39-45 CN 8 TN C

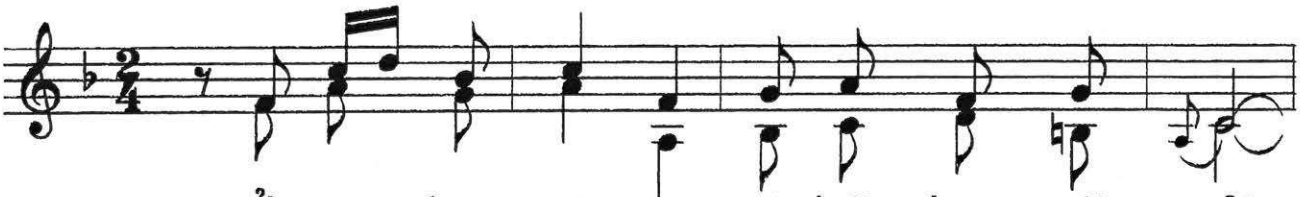

ĐK: Ở giữa bụi gai, nào ai hái được trái vả?

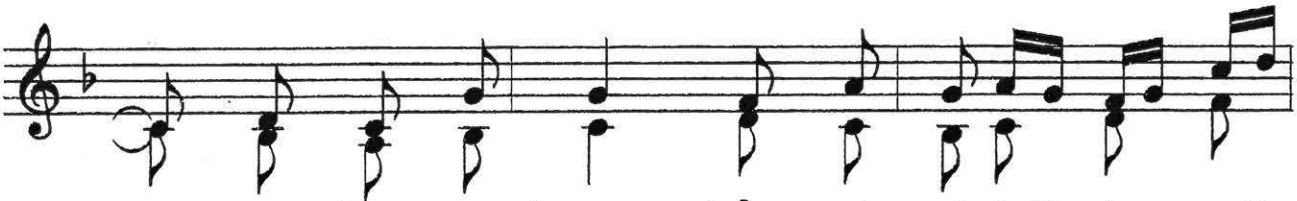

Trong bụi cây hoang, chẳng có ai hái được trái

nho! Giữa đời trần gian làm sao biết kẻ lành

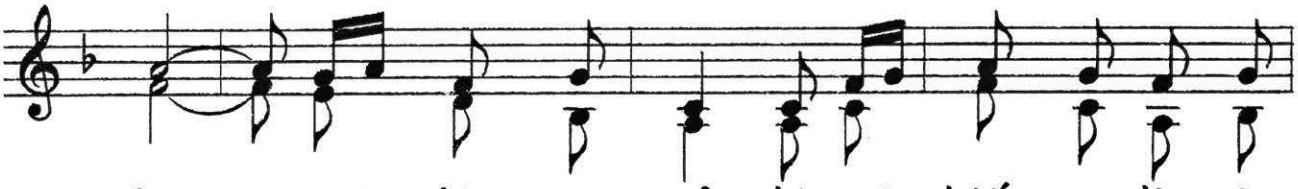

dữ? Hãy nhìn xem quả, thì sẽ biết con là cây

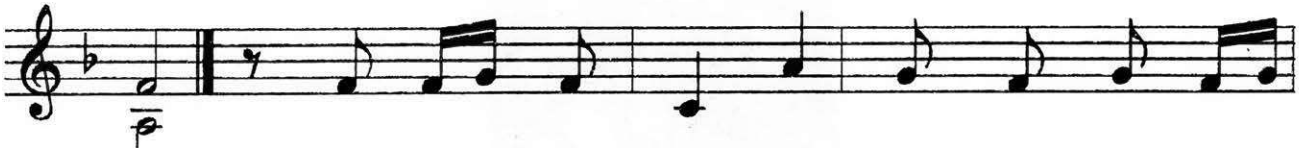

nào!

1. Không có cây nào tốt tươi mà sinh quả
2. Đầy ứ trong lòng sẽ không thể che đậy
3. Mù dắt tay mù, sẽ rơi vào chung một
4. Xem trái con liền biết cây nào hư hoặc

1. xấu. Cũng chẳng cây nào xấu
2. mãi. Sẽ tỏ ra ngoài qua
3. hố. Muốn sửa lỗi người, nhưng
4. tốt. Nghe nói những lời, biết

1. mà trổ sinh quả tốt. Người tốt lấy
2. từng việc, qua lời nói. Lời nói mến
3. mình đầy bao tội lỗi. Tìm cách lấy
4. lòng người ngay kẻ xấu. Người có Chúa

1. ra điều tốt từ nơi cõi lòng mình. Kẻ xấu tuôn
2. thương, là chính ở tâm can độ lượng. Lời nói cay
3. ra cọng rác ở trong mắt của người, đà trong mắt
4. luôn tràn những lời an vui hòa bình. Quỉ dữ trong

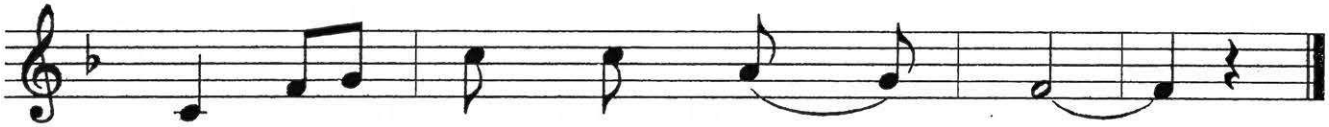

1. tràn điều xấu chứa trong tâm lòng.
2. độc, là chính trí tâm không lành.
3. mình, nào có thấy đâu bao giờ.
4. lòng, lời nói giết nghĩa tình.

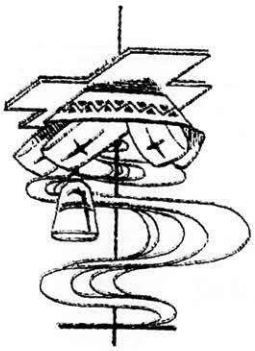

LỜI NGÀI TRAO CHO CON

Huy Hoàng

Cảm hứng Mt 7, 21-27 CN 9 TN A

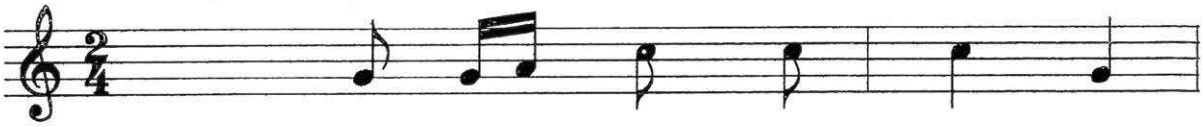

1. Lời Ngài ban cho con, lời
2. Lời trần gian trao con, nhiều
3. Lời ngọt trao hôm nay, ngày
4. Lời người như mây bay, Lời

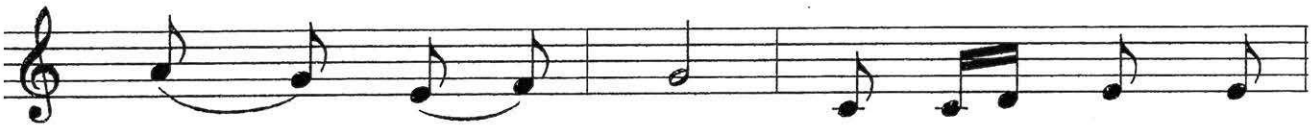

1. yêu lời thương. Lời Ngài nói với
2. lúc chỉ là lừa dối. Mà con đã lắng
3. mai trao lời chua cay. Lời đoan hứa kết
4. Chúa không hề đổi thay. Tình nhân thế chóng

1. con, để dẫn về thiên đường.
2. nghe, làm rối lòng trí mình.
3. giao chẳng giữ được bao ngày.
4. quên, tình Chúa luôn vững bền.

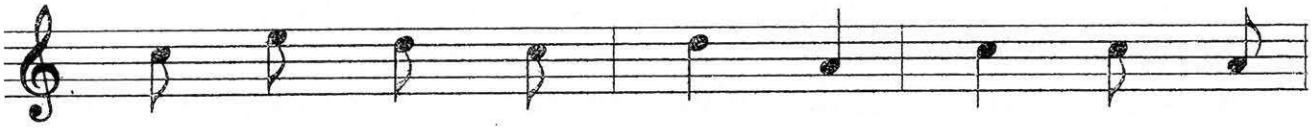

1. Ai lắng nghe ngày đêm, tận tâm lo thực
2. Dù biết nơi trần gian là "nhân vô thập
3. Vì có ai vượt qua hạn giới kiếp con
4. Lời Chúa soi đời con vượt qua bao mê

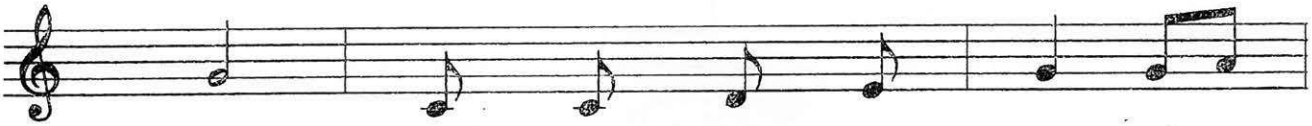

1. hành, tựa nhà xây trên đá mãi
2. toàn", mà tại sao con vẫn cứ
3. người? phận mỏng giòn yếu đuối có
4. lầm. Ngày và đêm tuân giữ mãi

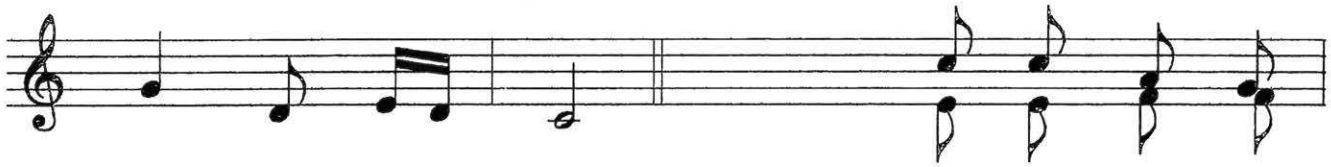

1. luôn được vững bền. **ĐK1: 1&4** Ai nghe lời của
2. nghe người thế trần? **ĐK2: 2&3** Ai nghe lời của
3. chi mà tin cậy?
4. luôn được an bình.

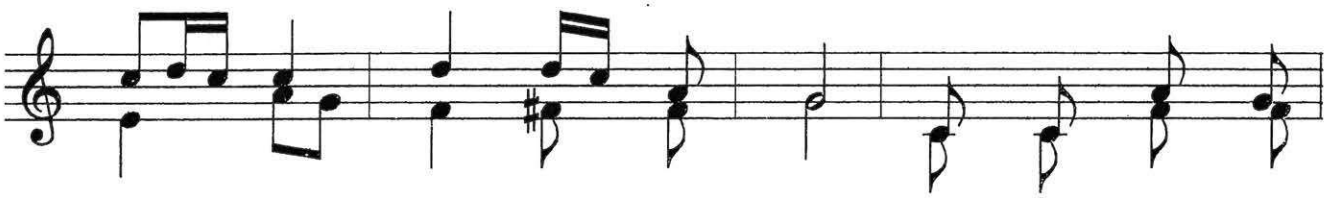

Chúa ngày đêm lo thực hành, tựa người biết khôn
Chúa mà không lo thực hành, thì được ví là

ngoan xây nhà mình trên nền đá. Bão tố
người xây nhà mình trên nền cát. Bão tố

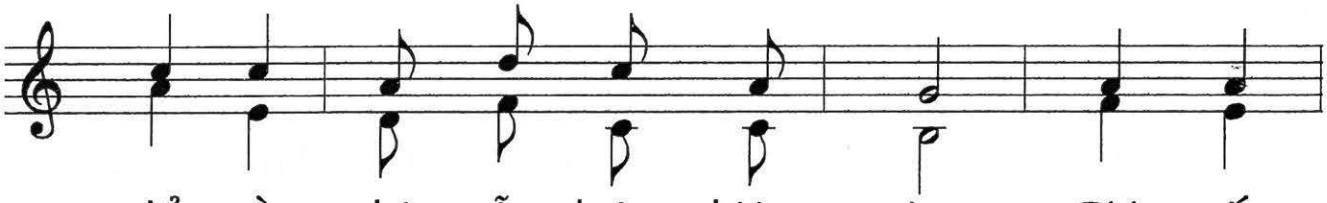

đổ về, nhà vẫn luôn kiên cường. Gió cuốn,
đổ về, nhà vỡ tan giữa đời. Gió cuốn,

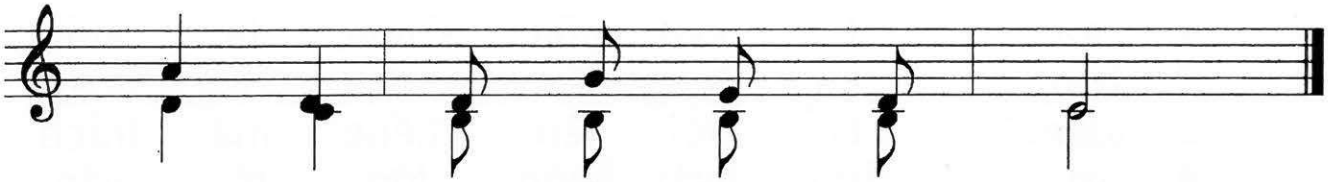

nước tràn, nhà vẫn luôn vững vàng.
nước tràn, nhà nát tan không còn.

LUẬT CHÚA LÀ TÌNH THƯƠNG

Huy Hoàng

Cảm hứng Mc 2, 23-3,6 CN 9 TN B

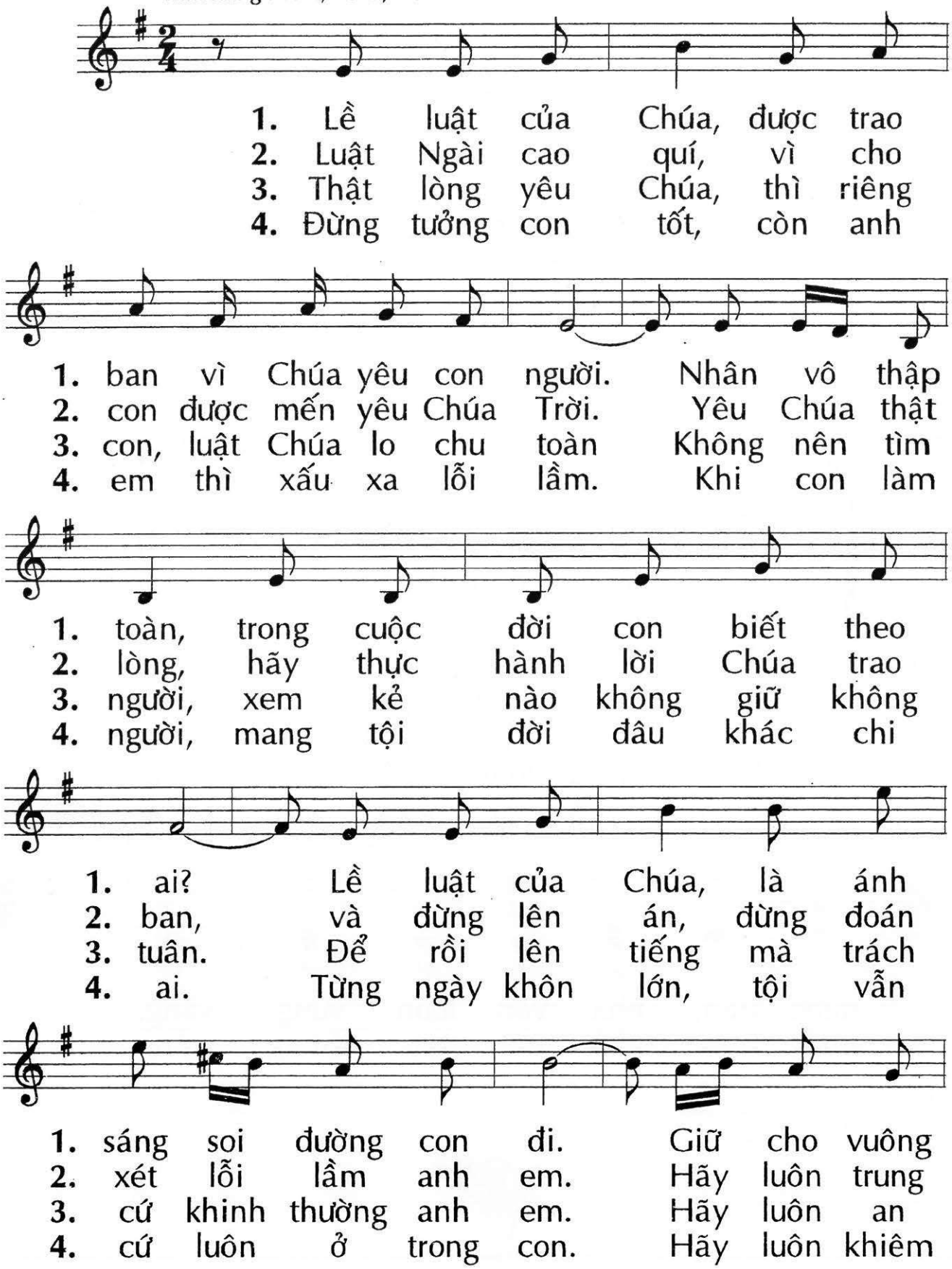

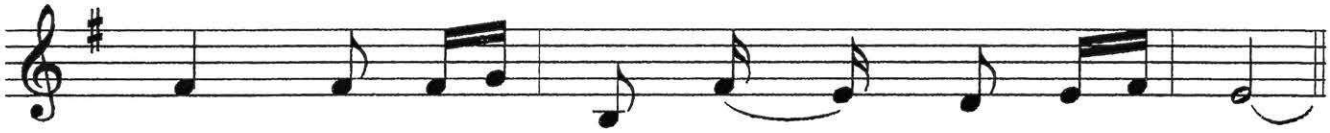

1. tròn, con vững vàng dẫu trên đường hiểm nguy.
2. thành tuân giữ luật, với tâm hồn mến yêu.
3. hòa, không kết tội những người khác con.
4. nhường, nên nhớ lại thân phận của con.

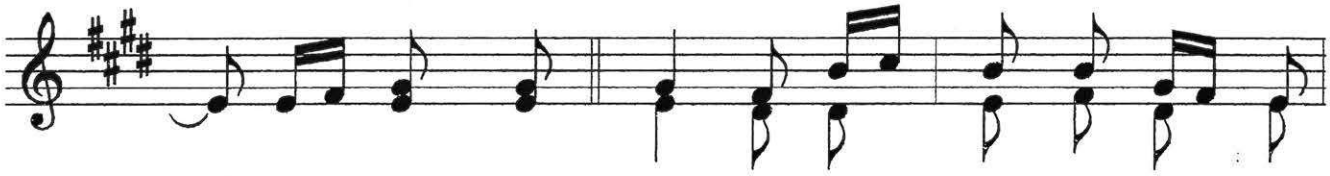

ĐK: Vì yêu thương con, mà Chúa ban cho con luật

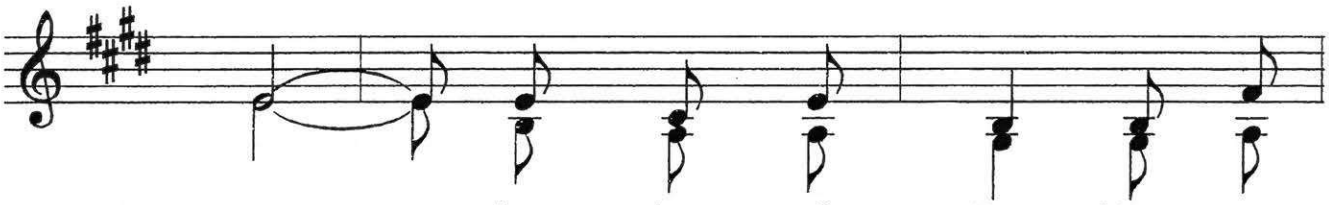

Ngài. Thân phận mỏng giòn, làm sao

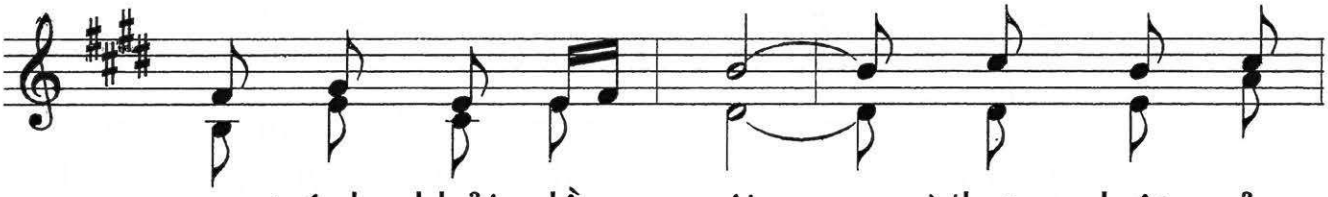

con tránh khỏi lầm sai! Nhưng luật của

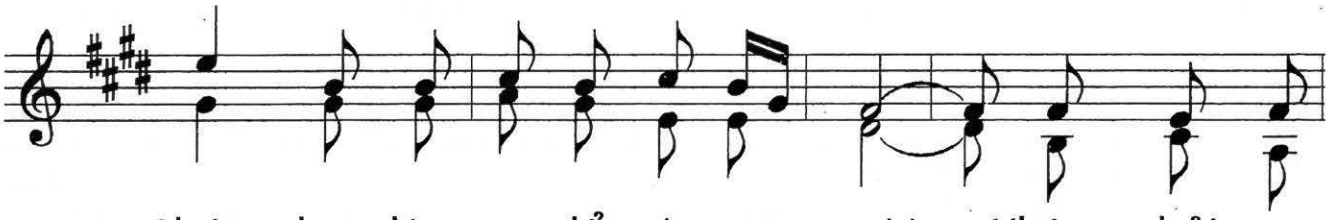

Chúa, được lập ra để cứu con người. Không phải con

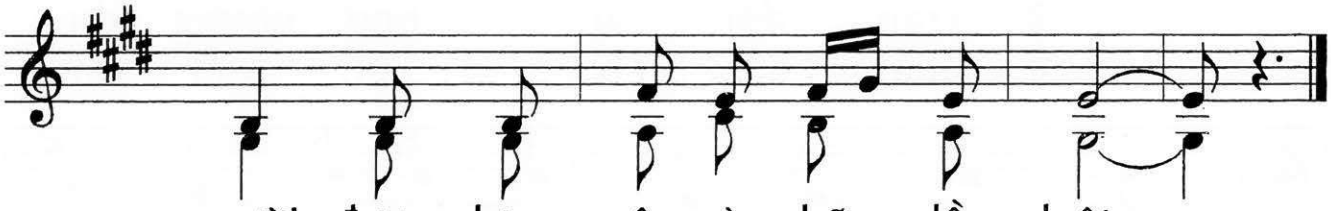

người được dựng nên vì những lề luật.

CON KHÔNG ĐÁNG CHÚA ĐẾN THĂM

Huy Hoàng

Cảm hứng Lc 7, 1-10 CN 9 TN C

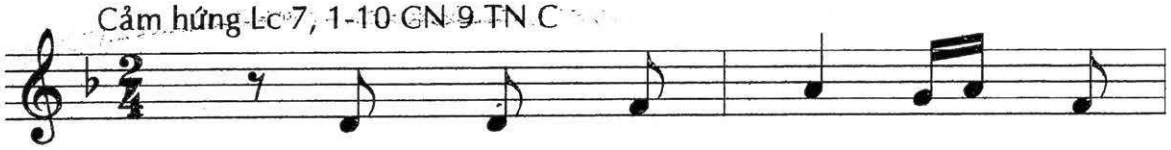

1. Một người quyền quí, có người
2. Dù được quyền thế, hãy nhận
3. Ngài là Thiên Chúa, rất quyền
4. Nhận là con Chúa, hãy nhìn

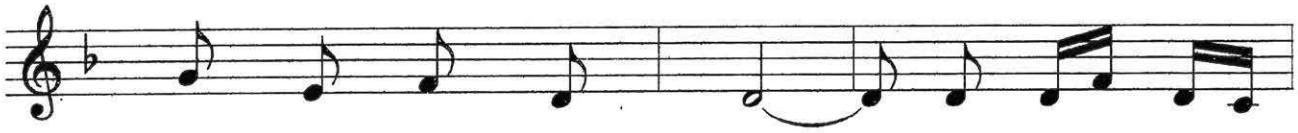

1. nô lệ lâm bệnh nặng. Ông rất đau
2. ra mình chỉ là người. Và biết giới
3. năng mà sống phận người. Để giúp con
4. xem niềm tin vào Ngài. Con có trông

1. buồn, vội tìm đến cùng Chúa Giê - su,
2. hạn phận người thế thì rất mong manh.
3. được quyền năng thắng quỉ dữ mưu mô.
4. cậy vào tình Chúa mà sống an vui?

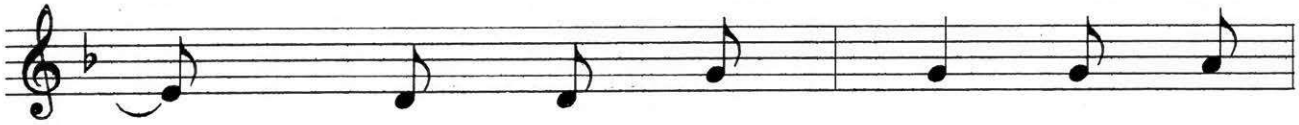

1. lòng đầy khiêm nhu, cầu xin
2. Một lòng đơn sơ, cầu xin
3. Trần đời ô nhơ, nhưng khi
4. Hoặc hồn chơi vơi, luôn xao

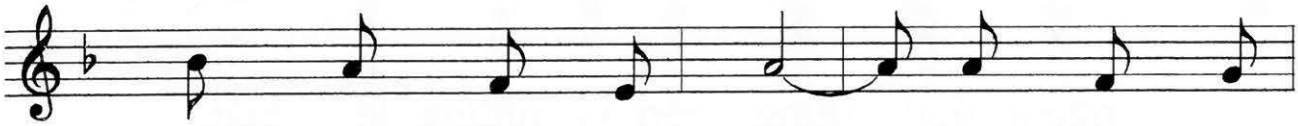

1. Chúa thương người đầy tớ. Chúa ngạc nhiên
2. Chúa thương tình phù giúp. Chúa đầy nhân
3. biết nương tựa vào Chúa, Chúa là sức
4. xuyến không nghe Ngài nói! Hãy nhìn lên

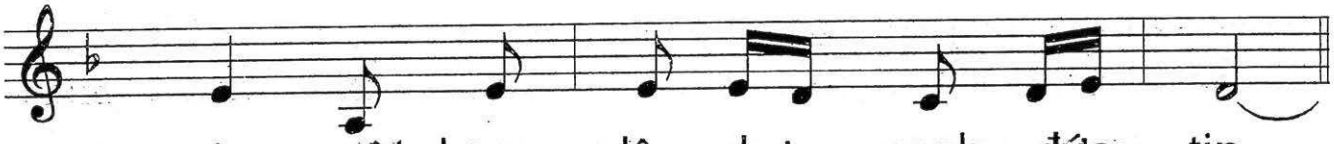

1. vì, người lương dân nhưng mạnh đức tin.
2. từ, đời con xin nương tựa Chúa thôi.
3. mạnh, để cho con thắng được quỉ ma.
4. trời, và kêu xin với lời thiết tha.

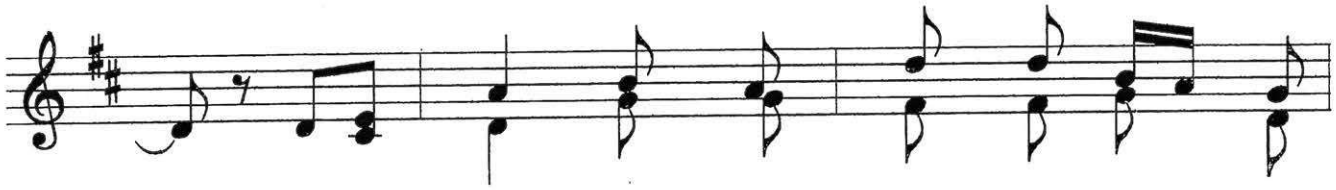

ĐK: Lạy Chúa, con chẳng đáng rước Chúa vào

nhà. Phận con hèn hạ, chỉ cần

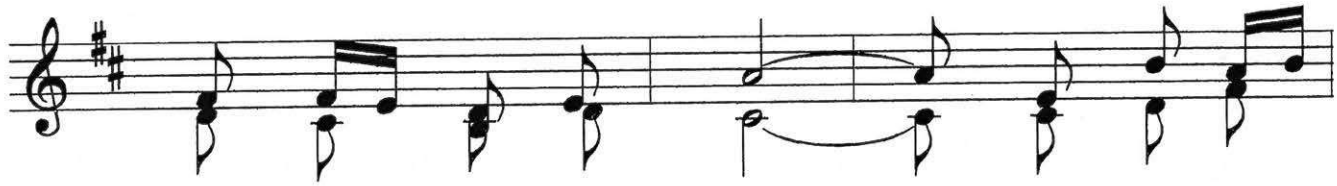

Chúa phán một lời thôi. Đời con tội

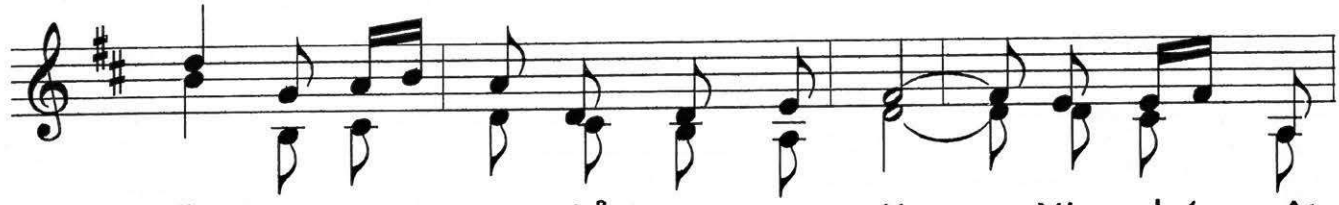

lỗi, nào đáng chi để Ngài ngự tới. Xin phán một

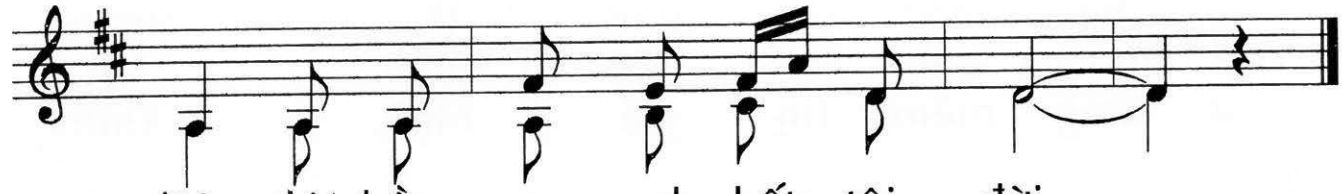

lời, thì hồn con sạch hết tội đời.

XIN ĐỨC TIN MẠNH MẼ

Huy Hoàng

Cảm hứng Lc 7, 1-10 CN 9 TN C

1. Con đây tội lỗi khốn cùng, có gì
2. Yêu con vì Chúa nhân lành, không phải
3. Một Lời Ngài đã phán truyền, tất cả
4. Con tin mà có vững lòng, dám kề

1. đâu cho Ngài đến thăm! Con
2. do con đẹp tốt xinh. Yêu
3. tuân theo lệnh Chúa thôi. Nhưng
4. vai mang thập giá không? Tin,

1. đâu là người xứng đáng, để được
2. con vì Ngài là Thánh, Ngài chẳng
3. thương người đời tội lỗi, Ngài đà
4. nhưng việc làm không có, là người

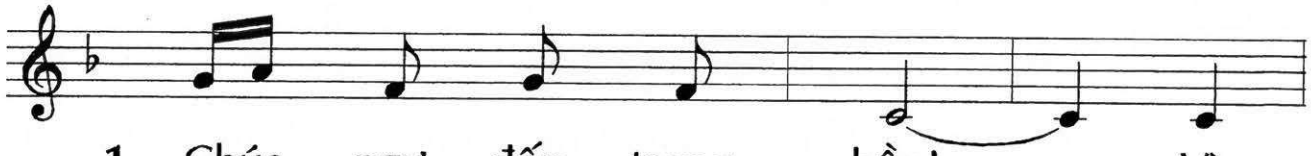

1. Chúa ngự đến trong hồn! Vì
2. bỏ mặc con trong tội Ngàn
3. xuống trần thế làm người. Mở
4. sống niềm tin giả hình. Tình

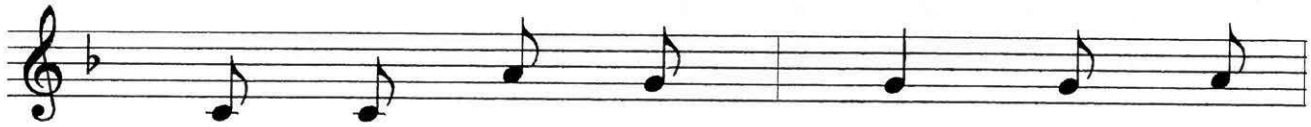

1. Ngài là Chúa yêu thương, Ngài cho
2. đời Ngài vẫn bao dung, tình yêu
3. đường chỉ lối cho con về quê
4. Ngài thì rất công minh và thấu

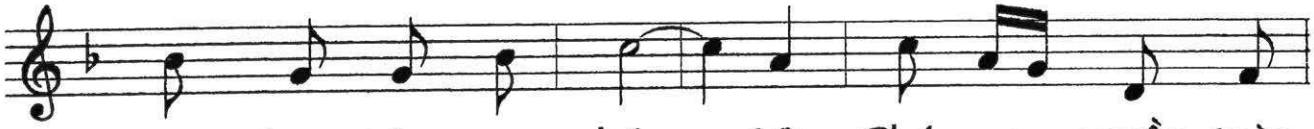

1. con được tràn ơn phúc. Vì Chúa uy quyền toàn
2. Chúa đời đời kiên vững. Cho dẫu con chẳng thủy
3. hương đầy tràn ân phúc. Ngài chết xóa tội đời
4. suốt lòng dạ thầm kín. Ai vững tâm mà cầu

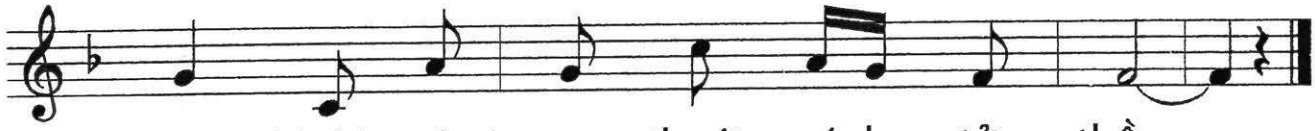

1. năng, Ngài cứu con thoát ách tử thần.
2. chung, Tình Chúa yêu mãi luôn một lòng.
3. con, và giúp con thắng mưu tà thần.
4. xin, thì sẽ được Chúa thương nhận lời.

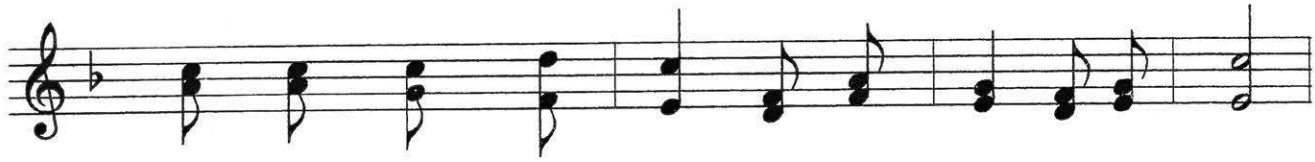

ĐK: Xin ban cho chúng con một đức tin mạnh mẽ.

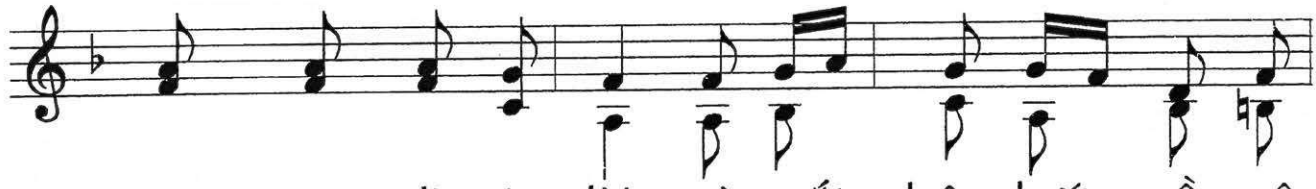

Hiên ngang đi trên đời, mà mắt luôn hướng về quê

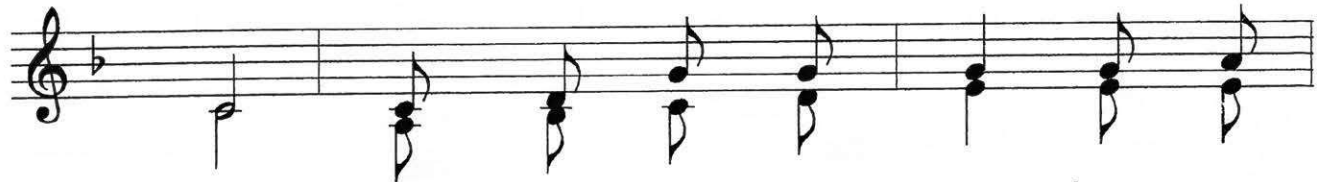

trời. Dù đường đi chông gai, hay sóng

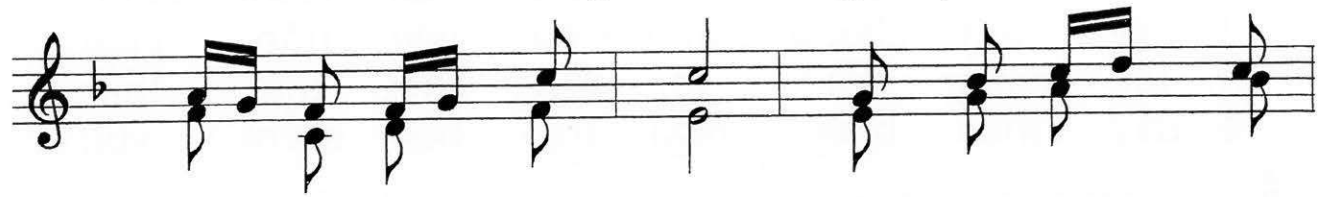

gió đè nặng đôi vai. Niềm tin chẳng lung

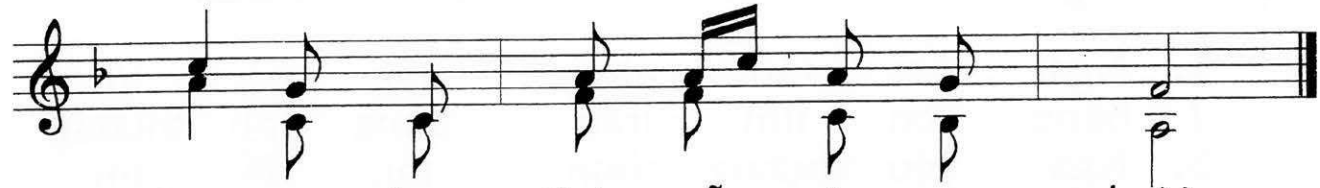

lay, tin rằng Chúa vẫn yêu con hoài.

CHÚA ĐI QUA ĐỜI TÔI

Huy Hoàng

Cảm hứng ơn gọi Levi, Mt 9, 9-13 CN 10 TN A

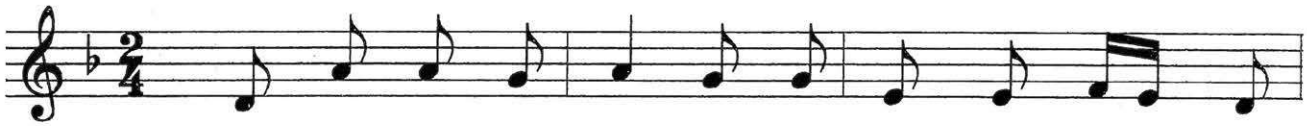

1. Ngài đi qua đời tôi, khi tôi còn tìm kiếm bạc
2. Ngài đi qua đời tôi, khi tôi còn chìm trong hận
3. Ngài đi qua đời tôi, khi tôi còn ở giữa muộn
4. Ngài đi qua đời tôi, khi tôi còn chìm trong tội

1. tiền. Ngài đi qua đời tôi, khi tôi
2. thù. Ngài chiếu sáng tình yêu, khi chữa
3. phiền. Ngài thắp sáng niềm vui, khi trao
4. đời. Ngài thứ tha tội tôi, đưa tôi

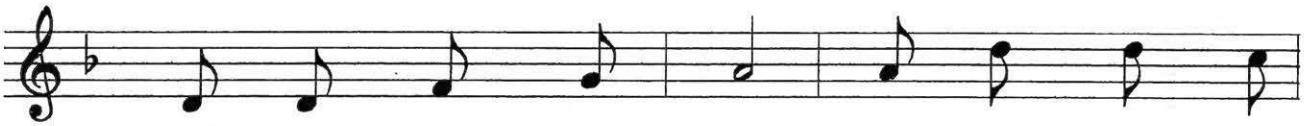

1. còn chìm trong u tối. Ngài đi qua đời
2. lành tật nguyền nhân thế. Ngài sai tôi từ
3. lời tình yêu cứu rỗi. Ngài yêu thương dù
4. vào Tình Yêu Tuyệt Đối. Ngài sai tôi từ

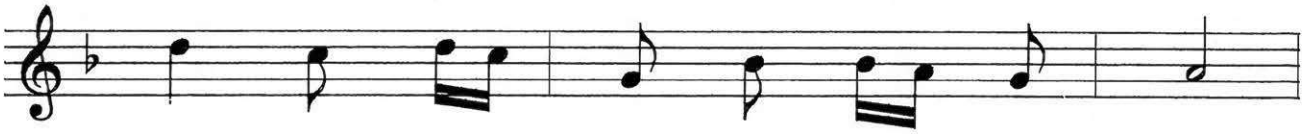

1. tôi, tôi nghĩ là như bao người thôi.
2. đây, làm chứng tình Chúa yêu trần gian.
3. tôi, mang lỗi tội đáng chết mà thôi.
4. đây theo bước Ngài trao ban niềm vui.

1. Ngài lưu tâm nhìn tôi, gọi tôi
2. bằng con tim tràn dâng tình thương
3. Ngài yêu thương chọn tôi, để tôi
4. Miệng môi tôi mở ra, là loan

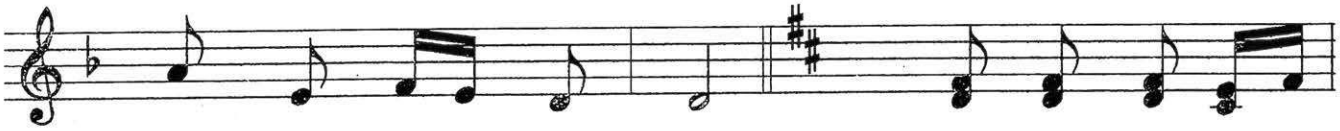

1. với tình yêu tuyệt vời. **ĐK:** Con xin nghe tiếng
2. mến dành cho mọi người.
3. sống tình nghĩa cùng Ngài.
4. báo tình yêu của Ngài.

gọi và quyết theo Ngài Chúa ơi. Dẫu con phải giã

từ cuộc sống lợi lộc bon chen. Con giã từ tháng

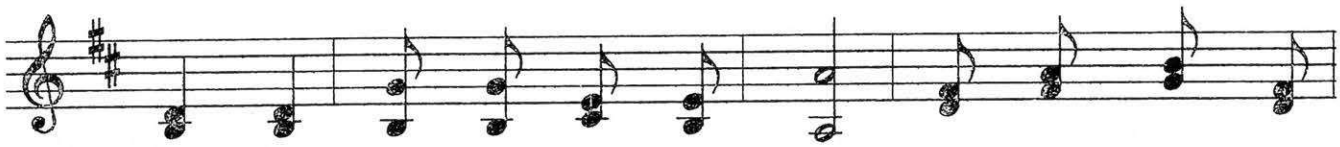

ngày chỉ biết thế trần này thôi. Để theo Chúa vào

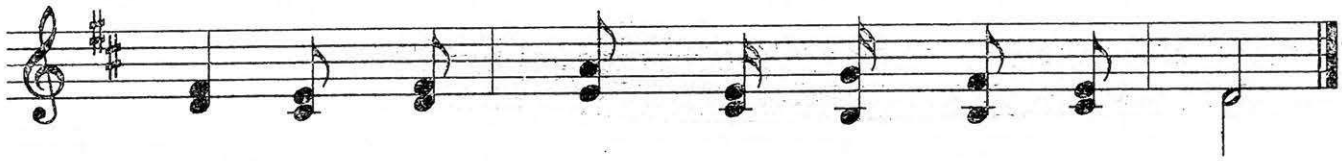

đời, làm nhân chứng, làm muối men cho đời.

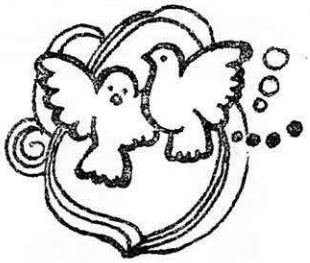

CHÚA GỌI LÊ-VI

Huy Hoàng

Cảm hứng Mt 9, 9-13 CN 10 TN A

1. Khi con đang ở trong lỗi tội, khi con
2. Khi con say ngủ trong danh vọng, con cho
3. Con kiêu căng tưởng con tốt lành, hơn bao
4. Con không vui vì thấy bao người hân hoan

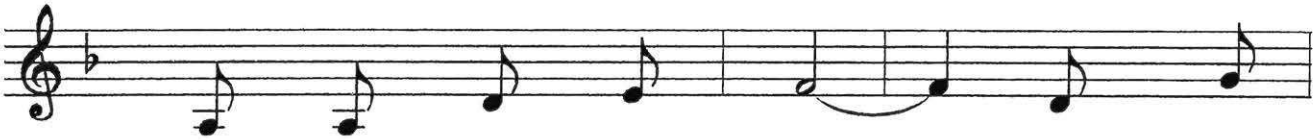

1. còn ở trong đêm tối, Ngài đi
2. tiền bạc là lẽ sống, Ngài đi
3. người làm nghề tội lỗi. Thường khinh
4. được ở gần bên Chúa. Lời buông

1. qua và biết rõ con, yêu thương
2. qua và thương mến con, không khinh
3. chê người trong nghĩ suy, con an
4. ra tựa như mũi tên, gây bao

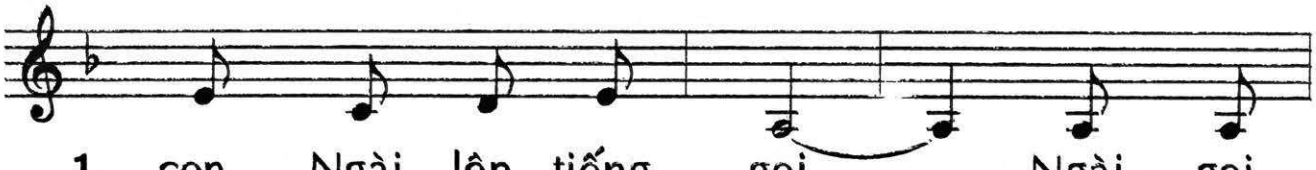

1. con, Ngài lên tiếng gọi. Ngài gọi
2. chê dù con lỗi tội. Ngài gọi
3. tâm vì con trong sạch. Và gào
4. nhiêu khổ đau đến người. Chẳng học

1. con giã từ đêm tối, và dìu
2. con đứng dậy mà đi, từ bỏ
3. lên kết tội người khác, làm khổ
4. nơi Chúa lòng thương xót, để nhìn

1. con theo Ngài muôn lối. Đời con
2. bao tham vọng trần thế. Đời con
3. bao nhiêu người lối xóm! Lạy Chúa,
4. anh em bằng thương mến. Vì yêu

1. xin từ nay Chúa ơi, xin đứng
2. xin nguyện theo Chúa thôi, dù thế
3. xin dạy con biết yêu như Chúa
4. thương là xin sớt chia, buồn vui

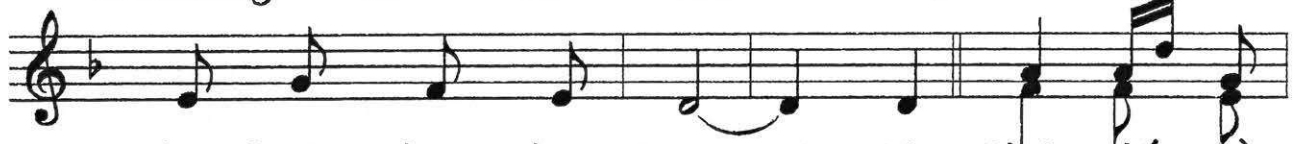

1. dậy bước theo chân Ngài. **ĐK:** Vì Chúa đến trần
2. trần vẫn luôn réo gọi.
3. đã mến thương con nhiều.
4. cùng với ai vui buồn.

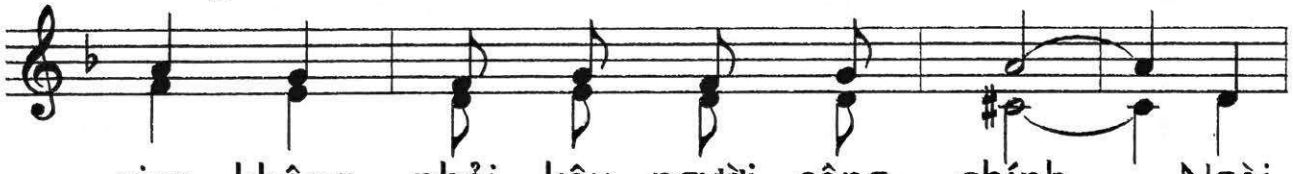

gian không phải kêu người công chính. Ngài

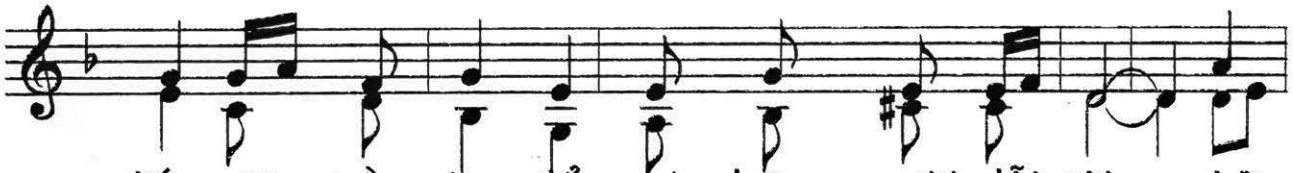

đến giữa trần gian để gọi những người lỗi tội. Vì

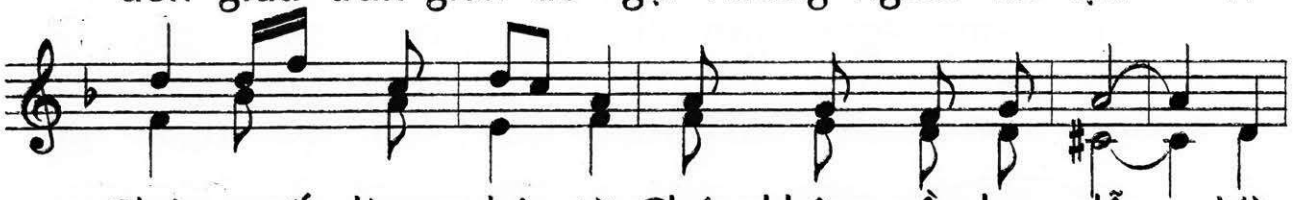

Chúa muốn lòng nhân từ Chúa không cần hy lễ. Và

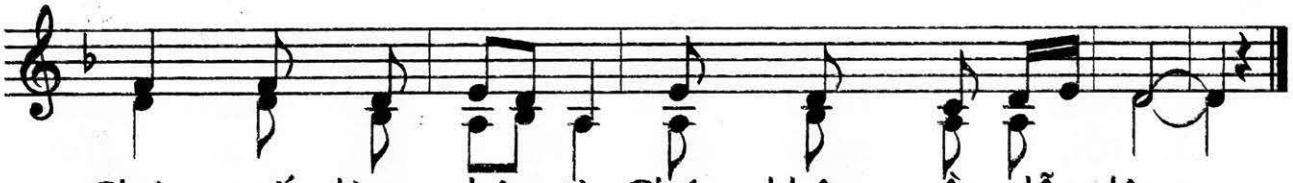

Chúa muốn lòng nhân từ, Chúa không cần lễ dâng.

VÌ TÌNH YÊU THƯƠNG

Huy Hoàng

Cảm hứng Mc 3, 20-35 CN 10 TN B

1. Vì tình yêu thương, Chúa cứu
2. Một đời quên thân, dẫu Chúa
3. Ngài dạy cho con, hãy giữ
4. Ngày ngày con mê những tiếng

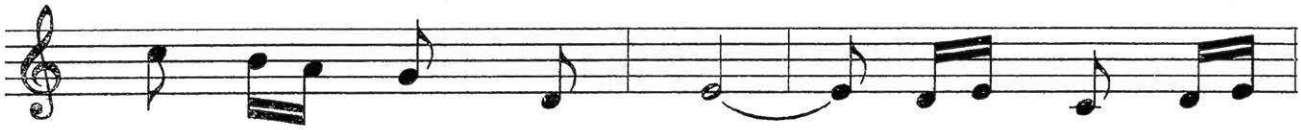

1. chữa bao người bệnh tật. Suốt ngày vất
2. biết bao người hiểu lầm. Chúa làm phép
3. mãi tâm hồn thẳng ngay. Chống lại Thánh
4. hát dua nịnh của người. Trí lòng hãi

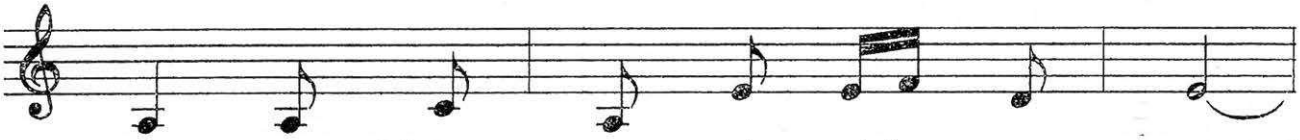

1. vả, Ngài không còn nghĩ đến việc ăn,
2. lạ, thì cho rằng do sức quỉ ma.
3. Thần, thì muôn đời sẽ phải diệt vong.
4. sợ, sợ tiếng cười nhân thế nhạo khinh.

1. nên bao người thân, lại lo âu nghĩ Ngài mất
2. Yêu thương Ngài vẫn chờ mong con có ngày hiểu
3. Con mang tội lỗi, mà không tin Chúa nguồn cứu
4. Nên con tìm cách mặc cho con áo ngoài gian

1. trí. Tìm bắt Ngài về, ôi trí
2. biết, hiểu biết là Ngài luôn quên
3. rỗi, ngày con lìa đời, ai cho
4. dối, còn trong hồn mình, con không

1. hiểu con người u mê. **ĐK:** Xin thương cho
2. mình cứu đời nhân sinh.
3. về nước trời an vui?
4. còn sống đời công minh.

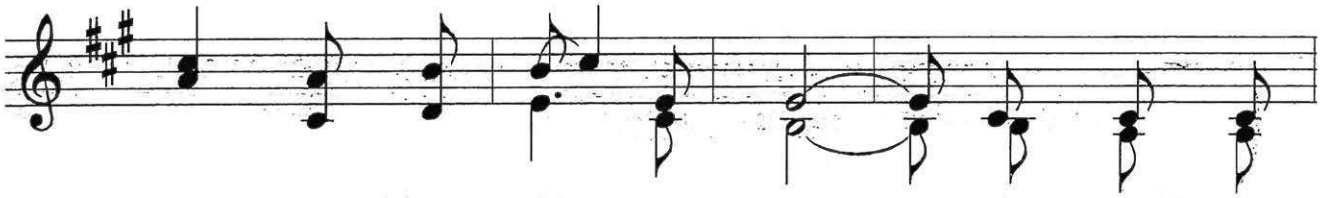

con, được liên kết cùng Ngài, được làm người

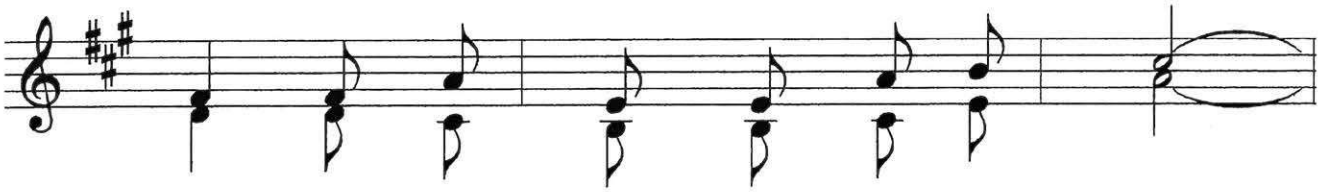

thân, nhờ mỗi ngày thực thi ý Chúa.

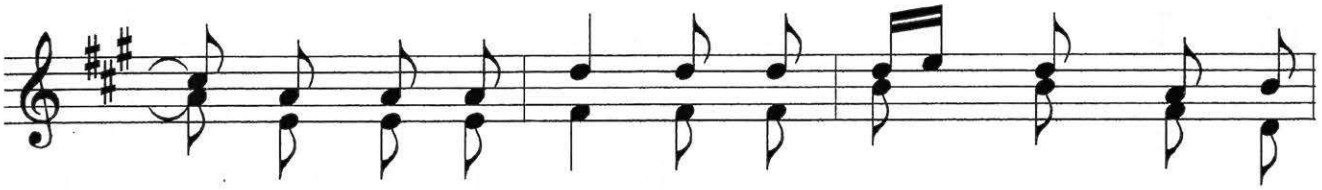

Đừng để đời con, tin yêu Chúa, nhưng tình xa

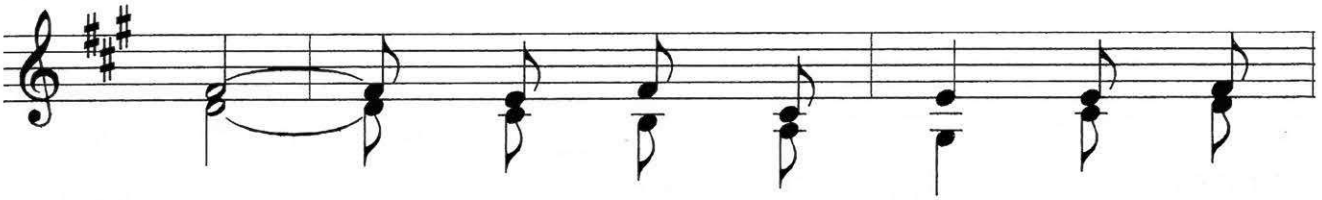

Ngài, vì trong cuộc đời, Lời Chúa

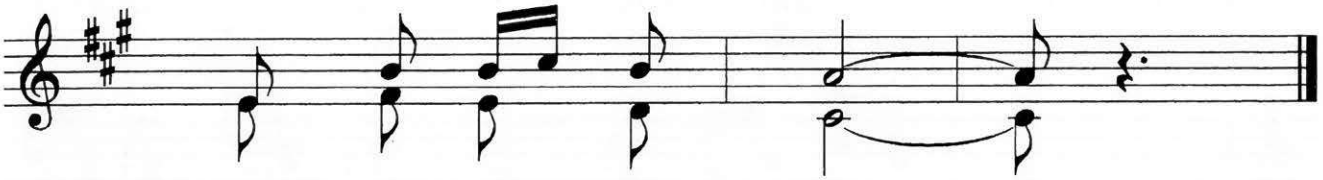

truyền con đã quên rồi.

CHÚA LÀ SỰ SỐNG

Huy Hoàng

Cảm hứng Lc 7, 11-17 CN 10 TN C

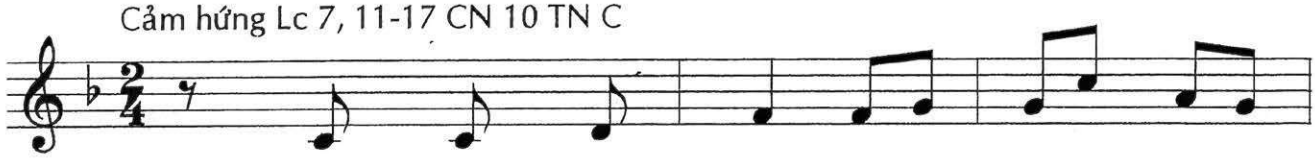

1. Còn gì niềm vui mà sống trên
2. Lòng buồn, hồn đau, người chết không
3. Trọn đời cậy trông ở Chúa quan
4. Làm người hằng mơ, được sống muôn

1. đời! Mẹ góa con côi, phận
2. còn. Dù có thương yêu, thì
3. phòng. Trần thế cho con rồi
4. đời. Thì hãy tin yêu vào

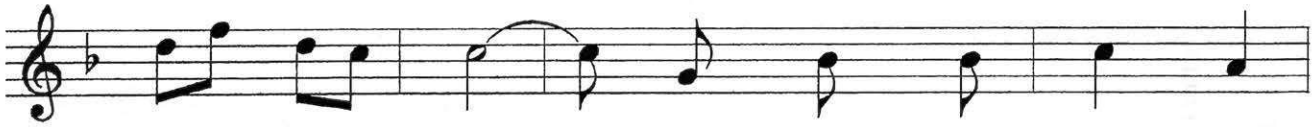

1. quá chơi vơi. Người con duy nhất nay
2. khóc thương thôi. Chẳng ai cứu thoát con
3. sẽ như không. Ngày con nhắm mắt xuôi
4. Chúa cao siêu. Ngài thương con mãi, không

1. cũng lìa cõi đời! Thể xác còn
2. qua được thân phận. Chỉ có Ngài
3. tay trở về đất mẹ. Chẳng ai quyền
4. khi nào đổi dời. Tình của Ngài

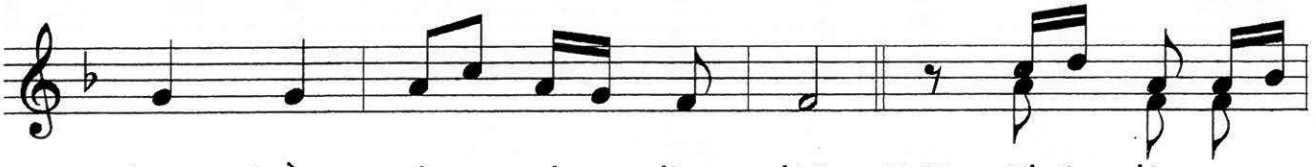

1. đây, hồn đã như lìa đời. **ĐK:** Chúa là sự
2. thôi, con phó dâng cuộc đời.
3. năng để thoát tay tử thần.
4. luôn bền vững qua mọi thời.

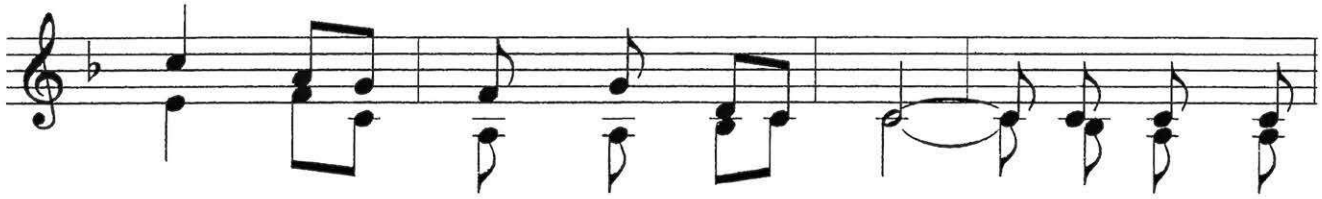

sống, nghiêng mình xuống phận người. Trả lại niềm

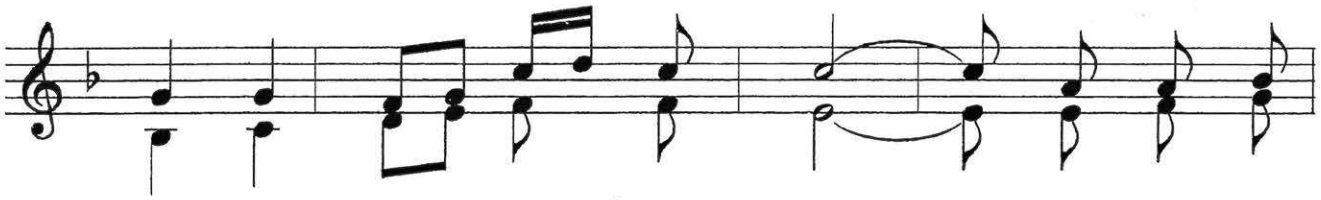

vui cho người sống đơn côi. Ngài là tình

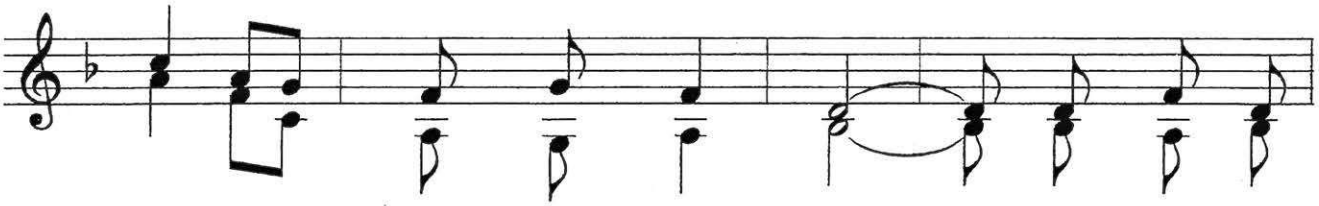

yêu, uy quyền trên muôn loài. Ngôn Sứ vĩ

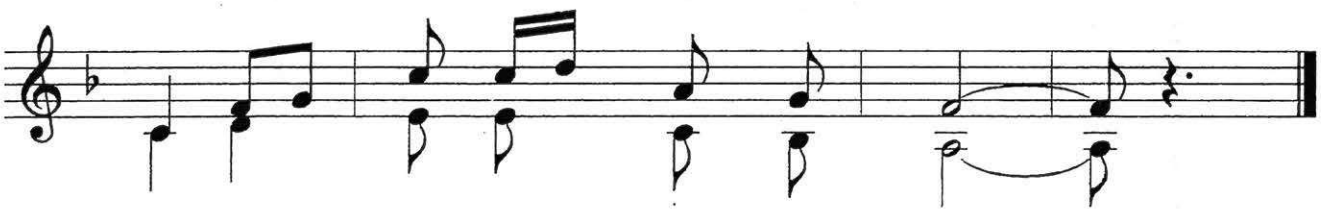

đại, đã đến viếng thăm dân Ngài.

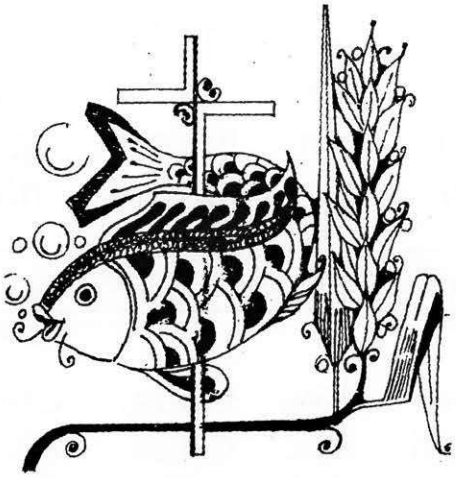

CHÚA GỌI CÁC TÔNG ĐỒ

Huy Hoàng

Cảm hứng Mt 9, 36-10, 8 CN 11 TN A

1. Khi con mãi lo toan, từng ngày
2. Hồn và xác con đây, vì tình
3. Bao năm tháng trôi qua, nhiều lần
4. Tên con đã ghi sâu vào tình

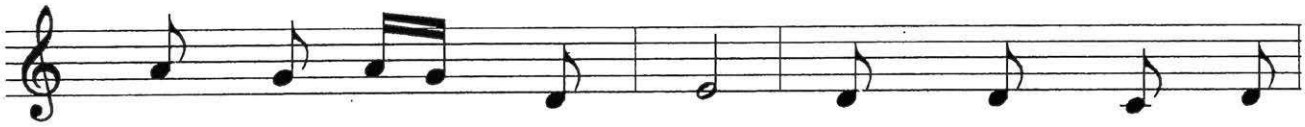

1. đi tìm kiếm bạc tiền, khi con còn lo
2. yêu mà Chúa tạo thành. Bao nhiêu là Ân
3. con lạc hướng Ngài ơi! Say mê đời trần
4. thương của Chúa nhiệm mầu. Trong chương trình cứu

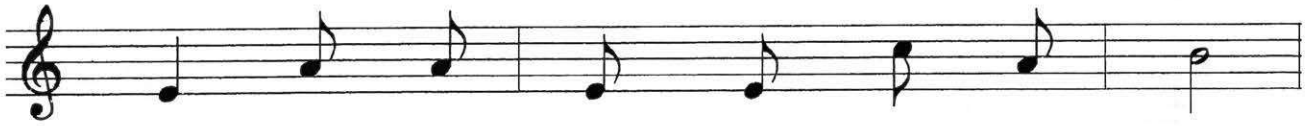

1. âu: biết lấy gì để uống để ăn,
2. Phúc, Chúa ban tràn đầy suốt đời con.
3. thế, dẫu biết rằng chẳng mãi bền lâu.
4. rỗi, Chúa tín nhiệm và đã gọi con.

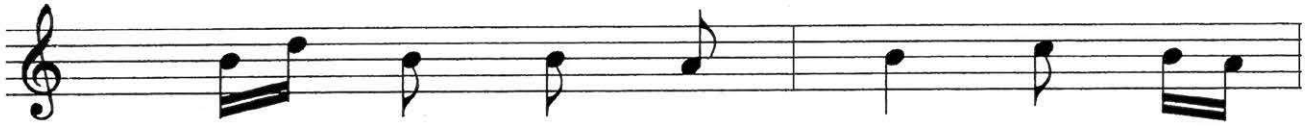

1. Chúa đi qua đời con, cất tiếng
2. Chúa mong con từ đây, mãi sống
3. Chúa theo con từng giây, dẫn đưa
4. Chúa ban cho quyền năng, để chữa

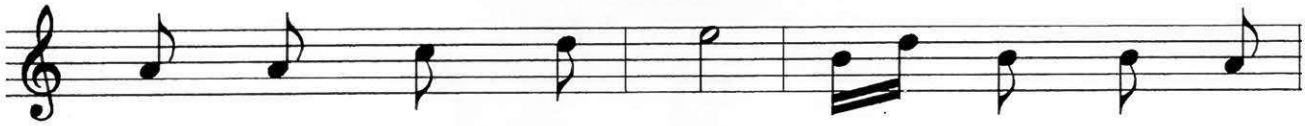

1. gọi mời con theo Chúa. Chúa đi qua đời
2. trọn tình người con Chúa. Chúa mong con từ
3. khỏi vùng đời tăm tối. Chúa ban cho đời
4. người tật nguyền đau yếu, để loan tin bình

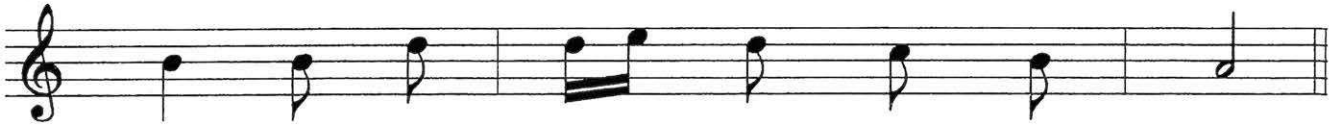

1. con, gọi con hãy đi loan Tin Mừng.
2. nay, trổ hoa trái hương thơm cho đời.
3. con Lời của Chúa dẫn con trên đời.
4. an: kìa Nước Chúa nay đã đến rồi.

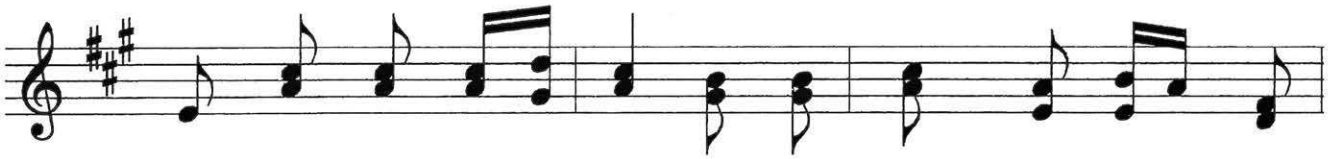

ĐK: Này con đây Chúa ơi, xin theo Chúa cùng bước vào

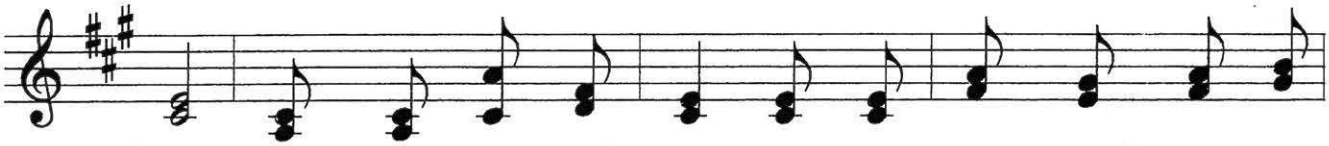

đời. Này hồn xác con đây, một đời xin thuộc trọn về

Chúa. Này con xin lắng nghe tiếng tình

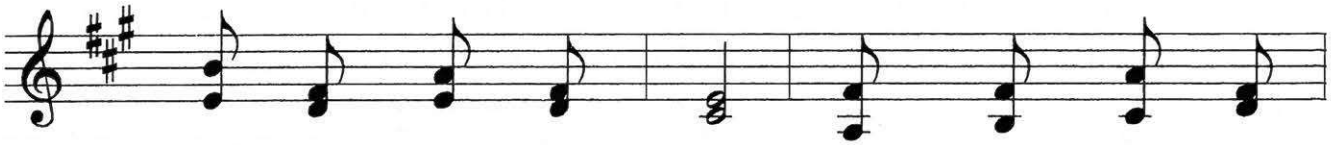

yêu của Chúa mời gọi. Theo gương các tông

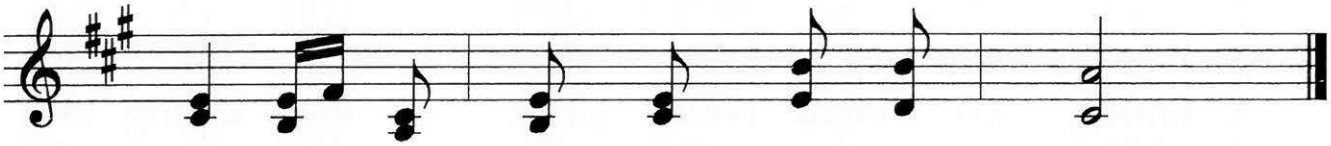

đồ, bỏ mọi sự mà đi theo Ngài.

CHUYỆN NƯỚC THIÊN CHÚA

Cảm hứng Mc 4, 26-34 CN 11 TN B

Huy Hoàng

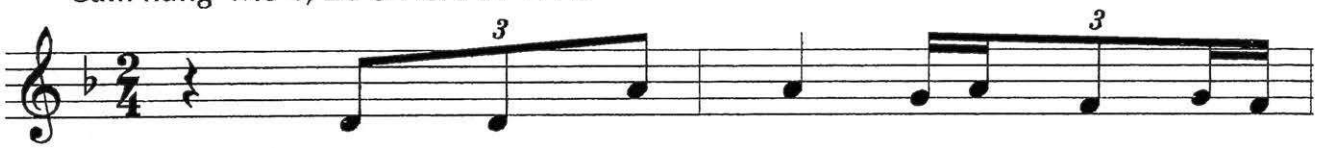

1. Chuyện của Nước Chúa, cũng tựa như
2. Dù là tay không, có Ngài quan
3. Mỏi mệt tính toán, Chúa chẳng chúc
4. Phận hèn yếu đuối, vững lòng trông

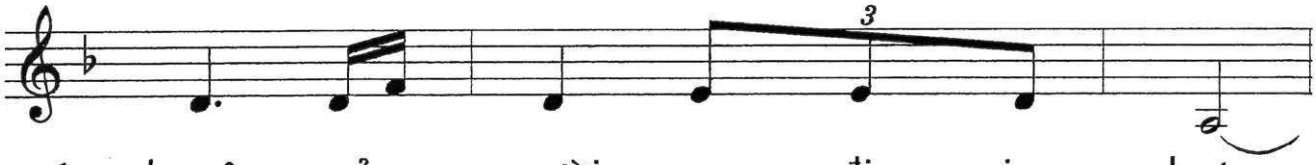

1. chuyện của người ra đi gieo hạt.
2. phòng, mãi màu xanh tươi hy vọng.
3. lành, ước vọng luôn luôn không thành.
4. cậy Chúa hằng yêu thương con hoài.

1. Hạt giống mọc lên, dù ngày hay đêm, người
2. Lòng vững cậy tin, dù gặp truân chuyên, đừng
3. Chuyện chốn trần gian, dù nhiều lo toan, mà
4. Dù có khổ đau, đợi chờ bao lâu, mồ

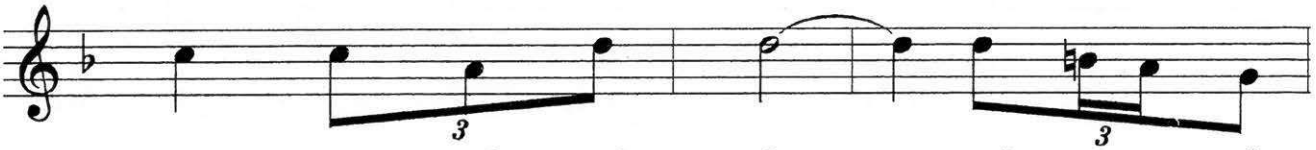

1. gieo không thể biết đến. Đất cho nẩy
2. lo mưa đổ nắng đến. Chút men mà
3. không có Ngài chúc phúc, lúa không làm
4. hôi tuôn cùng nước mắt, vững tin một

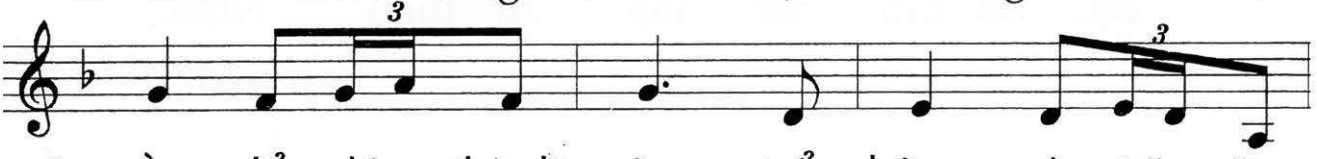

1. mầm, để lúa thành cây, trổ bông và trĩu nặng
2. làm cả khối bột kia dậy men, để có rượu
3. hạt, mùa tới người mong mà không được có ngày
4. lòng tình Chúa quyền năng, thưởng ban mùa trái ngọt

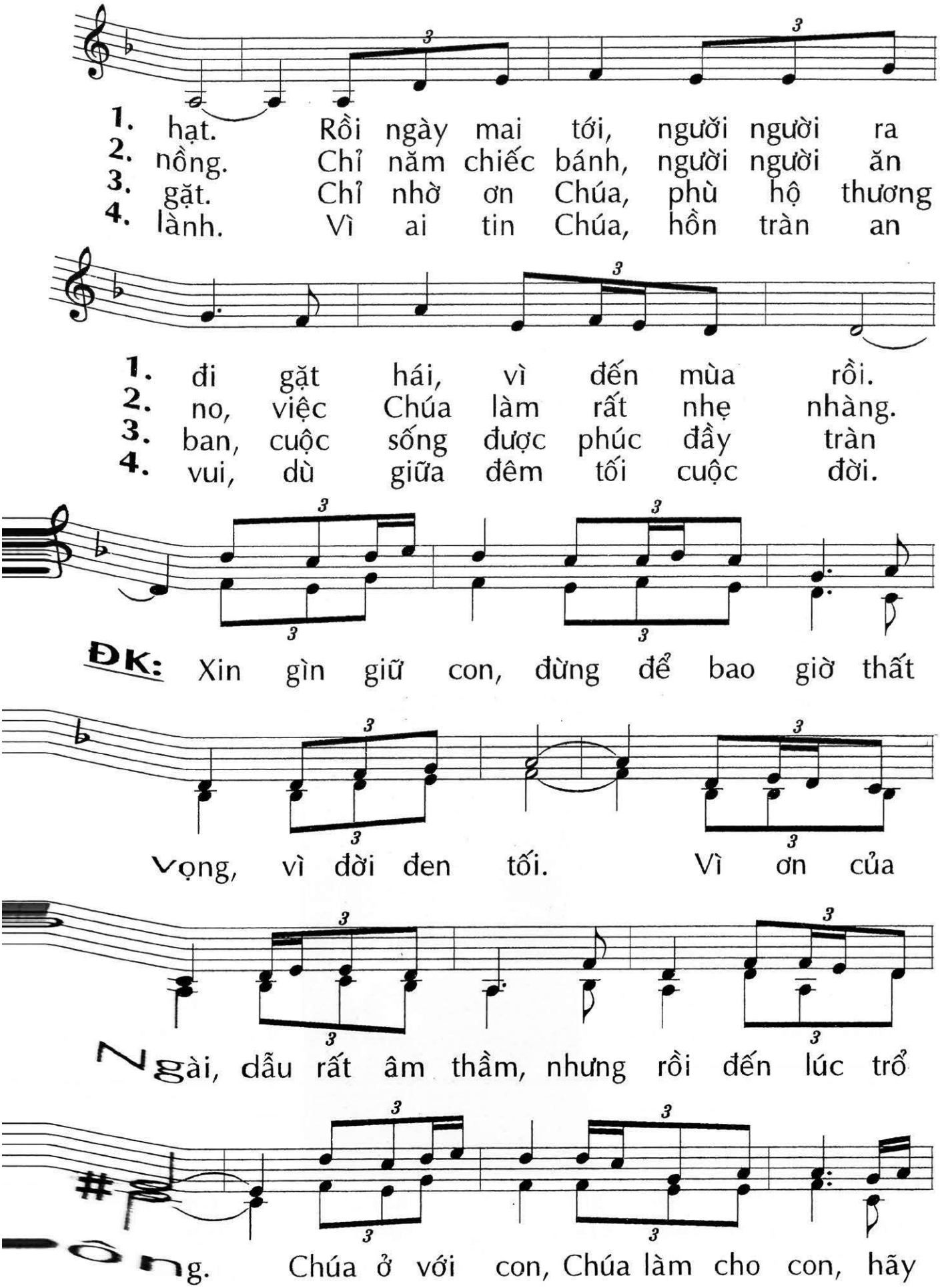
1. hạt. Rồi ngày mai tới, người người ra
2. nồng. Chỉ năm chiếc bánh, người người ăn
3. gặt. Chỉ nhờ ơn Chúa, phù hộ thương
4. lành. Vì ai tin Chúa, hồn tràn an
1. đi gặt hái, vì đến mùa rồi.
2. no, việc Chúa làm rất nhẹ nhàng.
3. ban, cuộc sống được phúc đầy tràn
4. vui, dù giữa đêm tối cuộc đời.
ĐK: Xin gìn giữ con, đừng để bao giờ thất
vọng, vì đời đen tối. Vì ơn của
Ngài, dẫu rất âm thầm, nhưng rồi đến lúc trổ
bông. Chúa ở với con, Chúa làm cho con, hãy

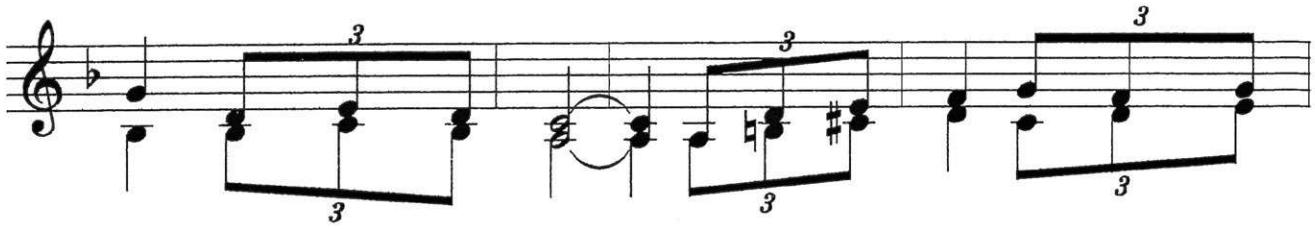

tin, bền vững trông cậy. Dù đời tăm tối, có Ngài thương

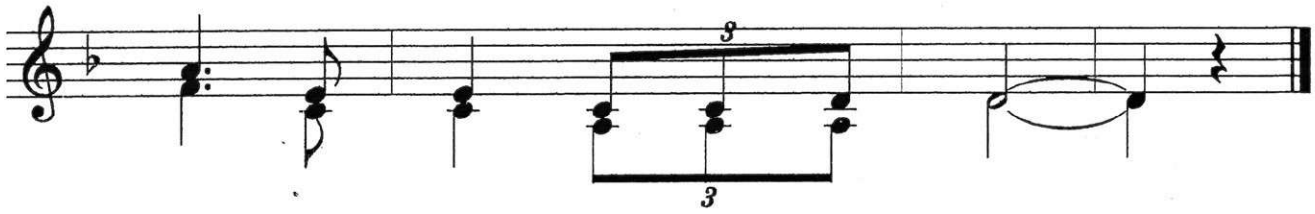

đoái, con luôn tràn niềm an vui.

NGƯỜI LỖI LẦM TRỞ VỀ

Huy Hoàng

Cảm hứng Lc 7, 36 CN 11 TN C

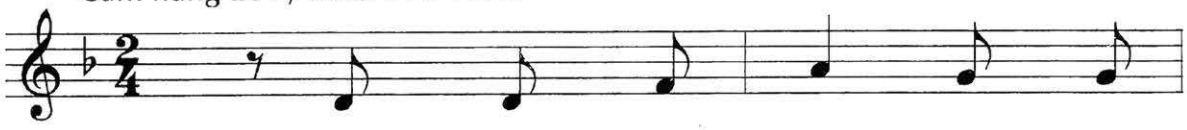

1. Một người tội lỗi, bao năm
2. Nhiều lần con đến dâng kinh
3. Thờ phượng Thiên Chúa, nhưng con
4. Cùng ngồi bàn tán, con thêu

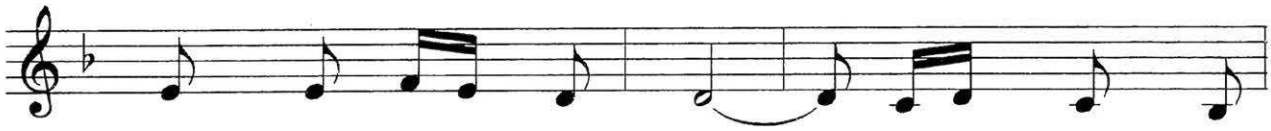

1. rồi tàn héo cuộc đời, quyết tâm trở
2. nguyện, mà chẳng thật lòng, chỉ mong để
3. chẳng trọng quí Lời Ngài. Chúa thương chỉ
4. dệt tội của mọi người. Chính con phản

1. về, về cùng Chúa nhân từ yêu thương.
2. được người trần thế khen ngợi tôn vinh.
3. dạy, trọn đời hãy ghi vào tâm can.
4. bội Lời của Chúa trao gởi cho con.

1. Lệ buồn ăn năn, rơi ướt chân ngọc ngà của
2. Tưởng mình hơn ai, con ghét chê nhiều người lầm
3. Điều phải lưu tâm, con hãy lo tìm và gìn
4. Là đừng gian ngoa, xét đoán bao người cùng dòng

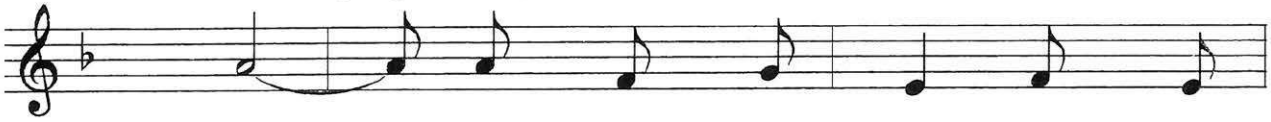

1. Chúa, lấy dầu thơm đổ trên chân
2. lỗi. Chúa chẳng trong hồn, mến yêu
3. giữ, chính là yêu Ngài, mến thương
4. máu, Chúa thì nhân hậu, sao con

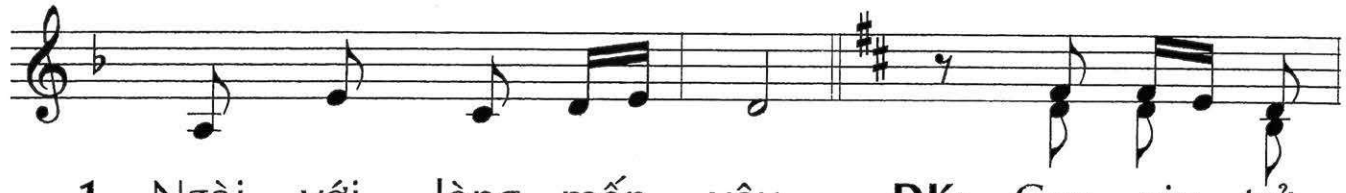

1. Ngài với lòng mến yêu. **ĐK:** Con xin trở
2. người cũng chỉ lửa rơm.
3. người như Ngài đã yêu.
4. lại muốn người khổ đau?

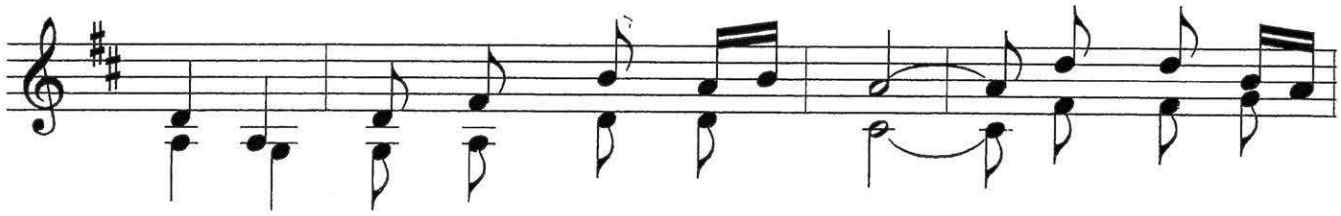

về, trở về cùng Chúa, Chúa ơi. Bao năm qua

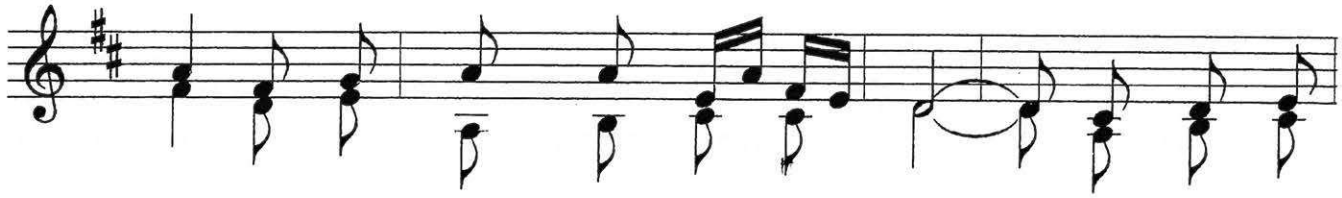

rồi, đời con mang những nỗi u hoài. Vì con lỗi

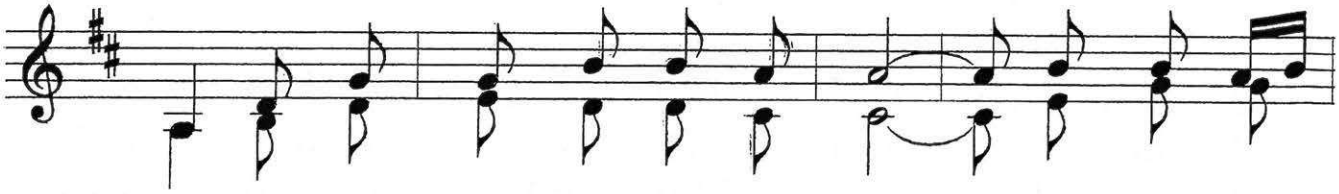

tội, lại kiêu căng kết án anh em, con quên Lời

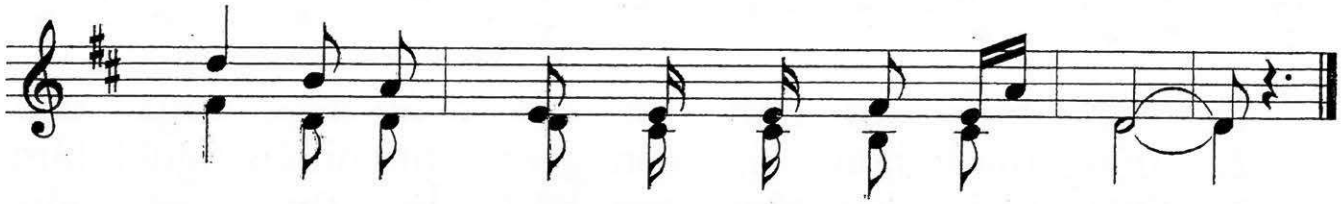

Chúa, ai yêu nhiều thì được tha thứ nhiều.

AI TUYÊN XƯNG THẦY

Huy Hoàng

Cảm hứng Mt 10, 26-33 CN 12 TN A

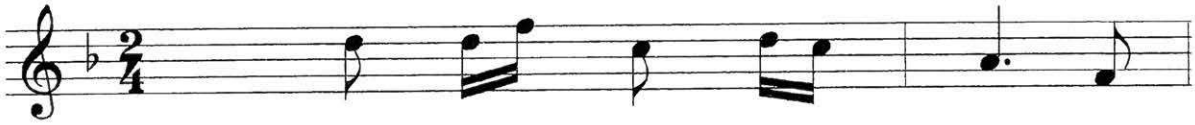

1. Không có gì che đậy, mà
2. Con vẫn thường lo sợ, sợ
3. Cho dẫu bị bách hại, bị
4. Luôn vững lòng trông cậy, tình

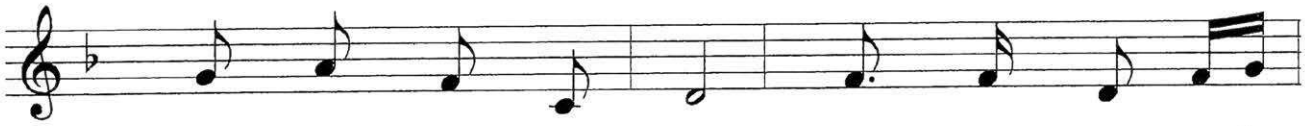

1. không có ngày tỏ lộ. Không có gì giấu
2. bao thế lực trần đời. Nên cho dù tin
3. lên án treo thập tự. Con cũng đừng sợ
4. yêu Chúa luôn phù trì. Không ai hại được

1. kín, mà người ta không biết đến.
2. Chúa, mà lòng con chưa phó thác.
3. hãi, vì đời con luôn có Chúa.
4. con, vì đời con luôn có Chúa.

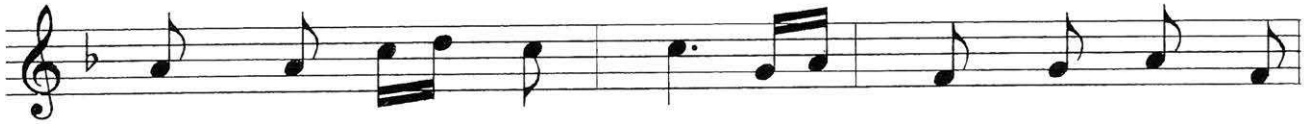

1. Điều Thầy nói trong đêm, hãy truyền rao giữa ban
2. Sợ người thế khinh chê, bước đường bao nỗi ê
3. Dù cuộc sống hôm nay hứng chịu bao nỗi đọa
4. Người đời giết thân con, chẳng làm con mất linh

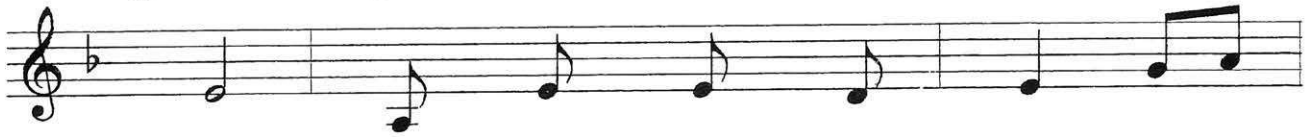

1. ngày. Điều con nghe rỉ tai hãy
2. chề. Thờ Chúa nhưng còn mê kiếm
3. đày, dù đi trong mù sương, có
4. hồn, chỉ có Đấng quyền năng giết

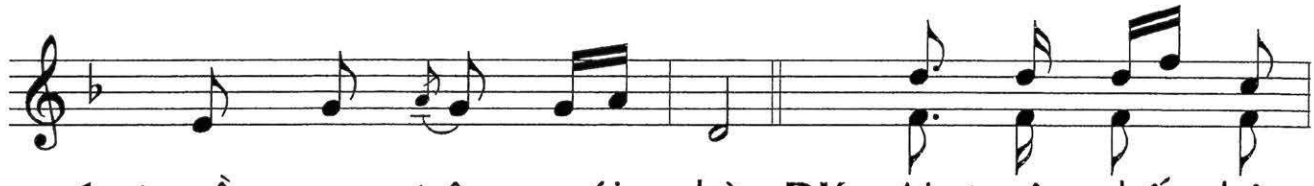

1. truyền rao trên mái nhà. **ĐK:** Ai tuyên bố nhận
2. tìm vinh quang thế trần.
3. Người con luôn vững lòng.
4. cả thân xác linh hồn.

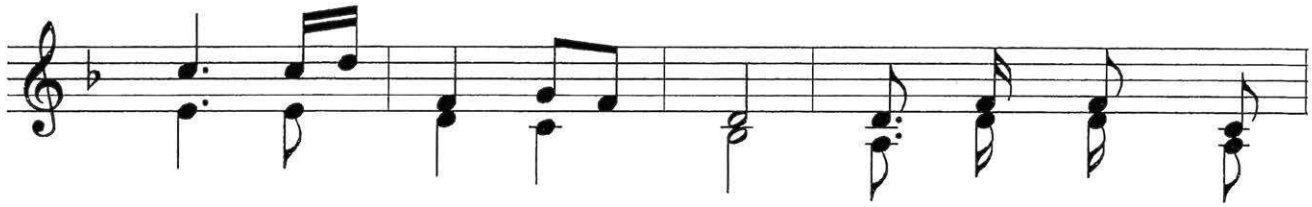

Thầy trước mặt thiên hạ, Thầy sẽ tuyên nhận

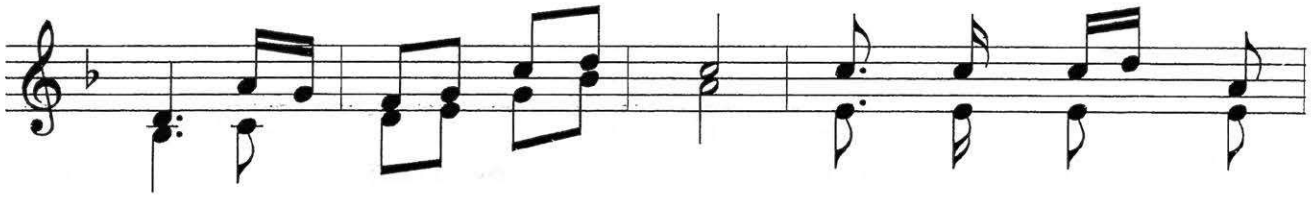

họ trước mặt Chúa Cha. Ai không dám nhận

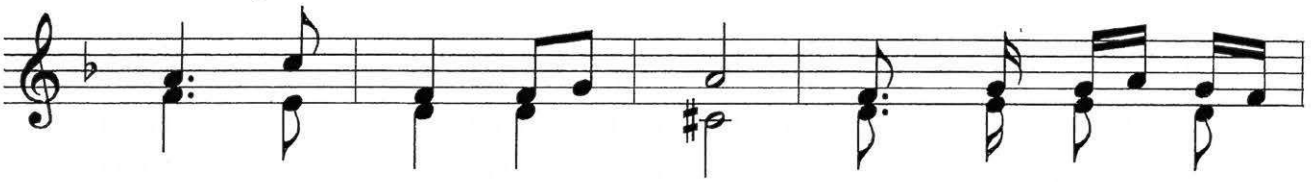

Thầy trước mặt người thế, Thầy cũng sẽ chối

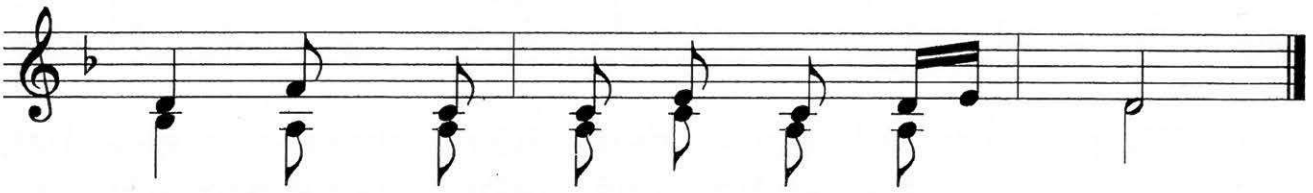

từ, không nhận họ trước mặt Chúa Cha.

SAO SỢ HÃI

Huy Hoàng

Cảm hứng Mc 4, 35-41 CN 12 TN B

1. Đời trần thế, ai biết mà ngờ! đang bình
2. Ở trần thế, mang kiếp người trần, như thuyền
3. Thờ lạy Chúa, khi tháng ngày đời luôn bình
4. Thật hạnh phúc, ai có một người luôn ở

1. an, bỗng nổi sóng gió. Nước ngập
2. nan giữa đời ghềnh thác. Lúc nhẹ
3. yên, chẳng gặp khốn khó con tưởng
4. bên lúc mình gian khó, mãi là

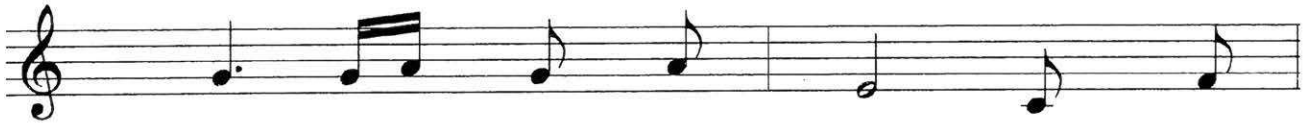

1. thuyền, hiểm nguy đắm chìm, mà Chúa
2. nhàng sóng êm gió lặng, thuyền lướt
3. mình mãi luôn tín thành thờ Chúa
4. người hết lòng yêu mình, tình mến

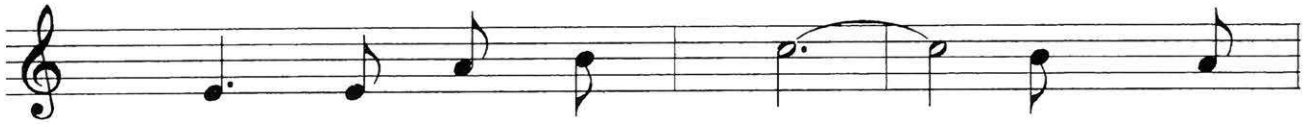

1. như ngủ yên quên lãng! Con sợ
2. trôi, đời vui ca hát. Nhưng ngày
3. thôi, dù ai thay đổi. Khi khổ
4. thương đậm sâu nghĩa thiết! Con tưởng

1. lo, bão tố cuộc đời, làm hồn
2. mai, đến chỗ gập ghềnh, Ngài ở
3. đau, những lúc buồn sầu, thì hoang
4. con mến Chúa thật lòng, mà vừa

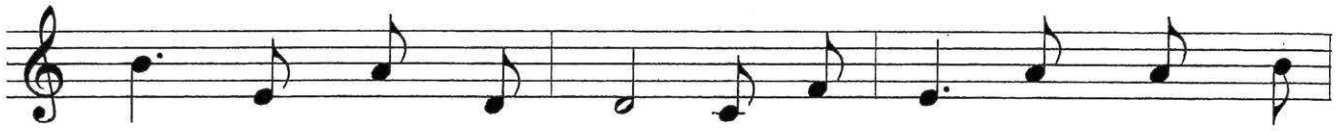

1. con chìm giữa biển đời, mà sức con mong manh yếu
2. bên, từng bước đồng hành, vì kém tin, trong cơn nguy
3. mang, tình yêu nhạt màu, hồn đã quên, lời nguyền yêu
4. khi gặp gió biển động, thì ngã thua. Con tin nơi

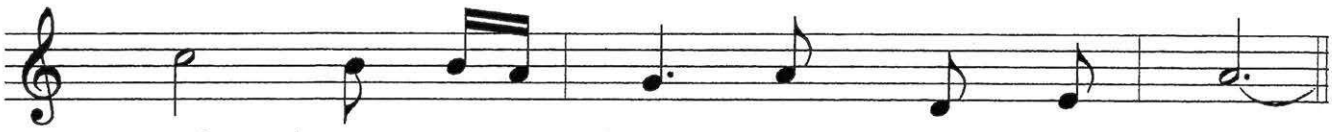

1. đuối, không có Ngài con cậy nhờ ai?
2. khốn, con cho là Chúa chẳng để tâm.
3. dấu: "con yêu Ngài", nay còn gì đâu!
4. Chúa, nhưng chỉ là tin ở đầu môi.

ĐK: Sao sợ lo, không tin thật lòng, Thầy ở

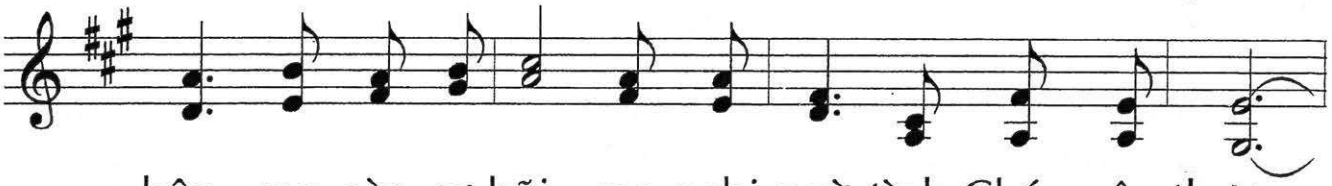

bên, sao còn sợ hãi, sao nghi ngờ tình Chúa yêu thương.

Bước đường con Chúa đếm cả rồi, Chúa giữ

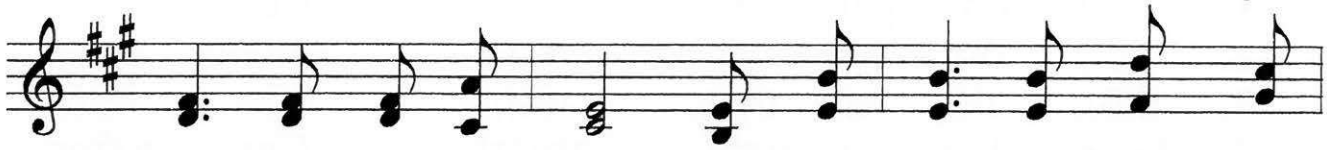

gìn từng sợi tóc mềm, Ngài theo con từng bước chân

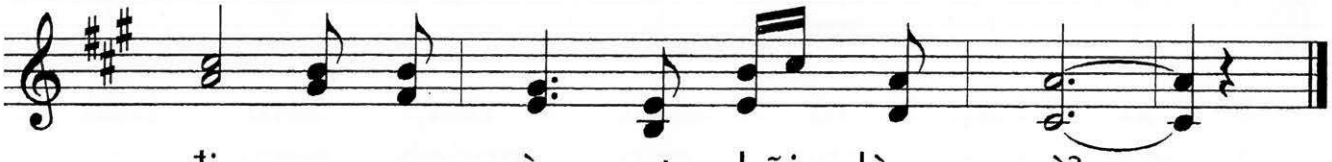

đi, sao con còn sợ hãi làm gì?

CON NGƯỜI PHẢI CHỊU ĐAU KHỔ

Huy Hoàng

Cảm hứng Lc 9, 18-24 CN 12 TN C

ĐK: Con Người phải chịu đau khổ, bị các kỳ

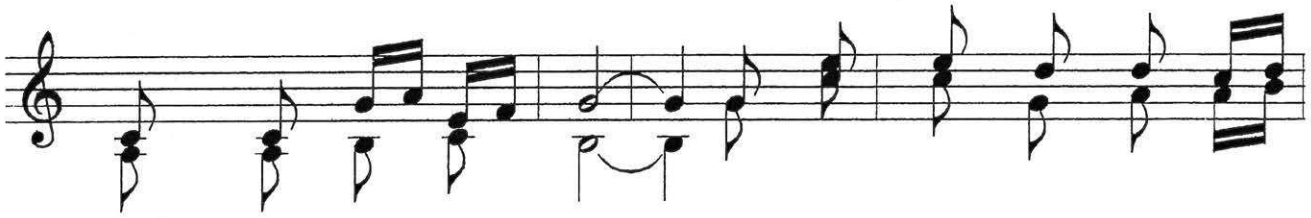

mục, thượng tế loại ra. Bị giết chết treo trên thập

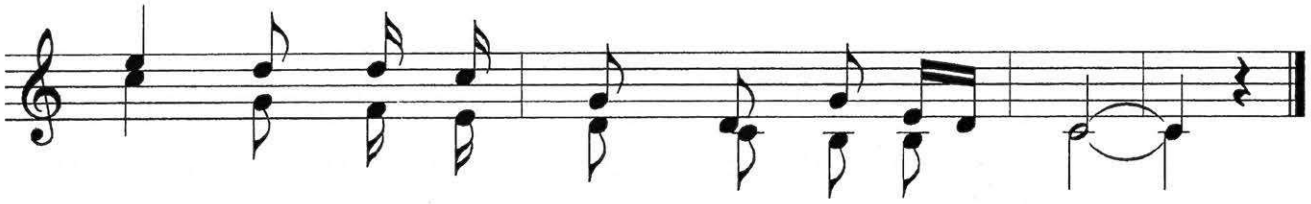

giá, nhưng sau ba ngày Người sẽ sống lại.

1. Và Ngài đã kêu gọi, ai muốn theo
2. Dù quyền quí sang giàu, ngày chết trong
3. Dù người thế chối từ, con vẫn trung
4. Đời lầm lỗi bao lần, vì đã nghe

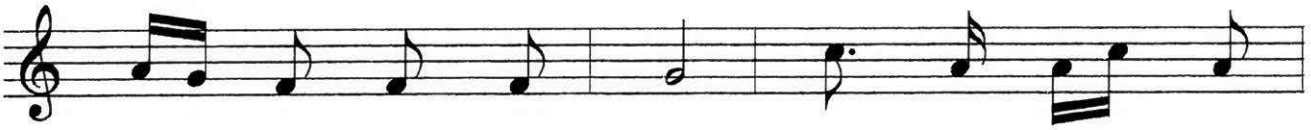

1. tôi phải bỏ mình đi. Vác thập giá của
2. tay còn lại gì đâu? Nấm mộ có bằng
3. kiên thờ lạy Ngài thôi. Chúa là Đấng Cứu
4. theo lời ngọt trần gian. Con đà chối bỏ

1. mình hằng ngày mà đi theo Tôi.
2. vàng chẳng làm đời con vinh quang.
3. Độ, ngàn đời hằng yêu thương con.
4. Ngài, để mà làm tôi cho ai.

1. Vì ai muốn cứu mạng sống
2. Người theo Chúa cho dù phải
3. Dù thế giới không còn, Chúa
4. Và khi chán chê rồi, thấy

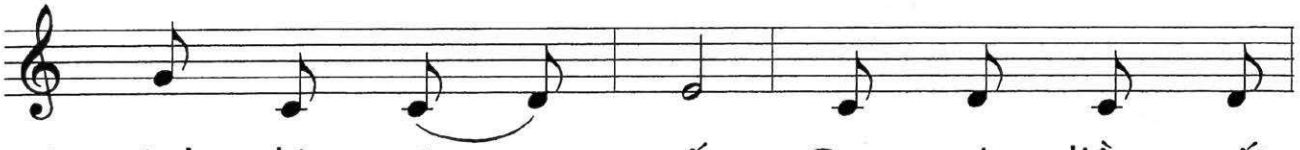

1. mình thì sẽ mất. Con ai liều mất
2. chịu người đời lên án. Bị bao người chê
3. luôn một lòng trung tín. Ngài chết để xóa
4. đời chỉ là gian dối. Ngài vẫn là bến

1. mạng vì Tôi, thì được sống muôn đời.
2. nhạo rẻ khinh, mà được Chúa thương tình.
3. tội cho con, để được sống vĩnh hằng.
4. bờ an vui, chờ đợi đón con về.

XIN CHO CON YÊU CHÚA

Huy Hoàng

Cảm hứng Mt 10, 37-42 CN 13 TN A

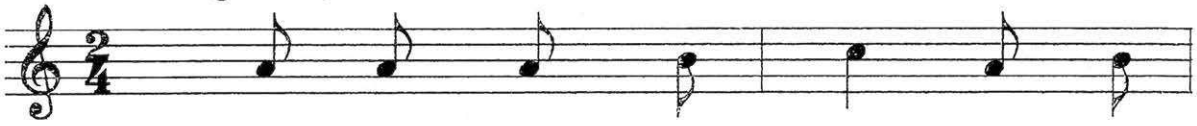

1. Xin cho con yêu Chúa, tình cao
2. Theo Ta nhưng không muốn nhận hy
3. Ai yêu thương giúp đỡ người anh
4. Ai trung kiên theo Chúa, chịu đau

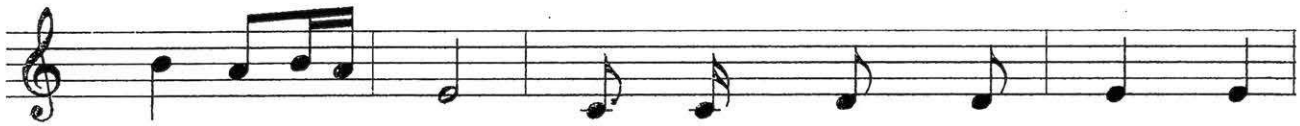

1. hơn tất cả. Để dù bao gian khó, lòng
2. sinh thập hình, là người không xứng đáng để
3. em bé mọn, dù một ly nước lã, thì
4. thương khổ hình. Và cùng Ngài chịu chết, thì

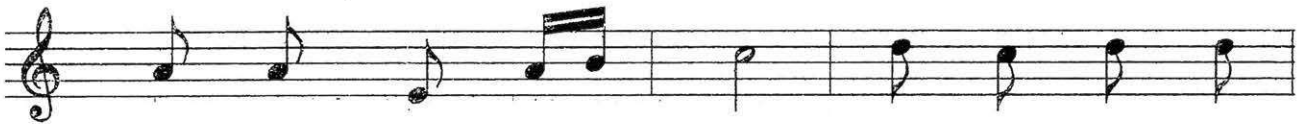

1. con trung thành yêu Chúa. Cho tình con yêu
2. nên môn đệ trung tín! Ai liều hy sinh
3. mai sau được ân phúc. Ai vì tin yêu
4. sẽ sống lại với Chúa. Mơ về quê thiên

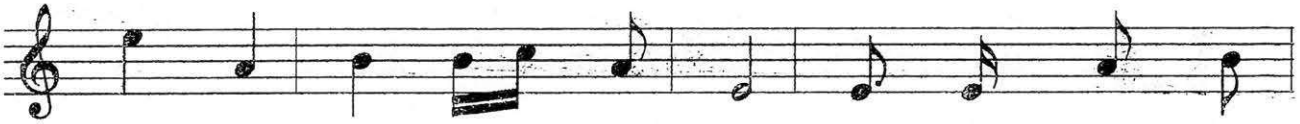

1. Chúa tình yêu mãi thắm nồng, để đời bao cám
2. chết ngày sau sẽ sống lại, còn người không dám
3. Chúa mà cho cách vui lòng, thì ngày sau chính
4. quốc, mà không sống Tin Mừng, đời chỉ là mơ

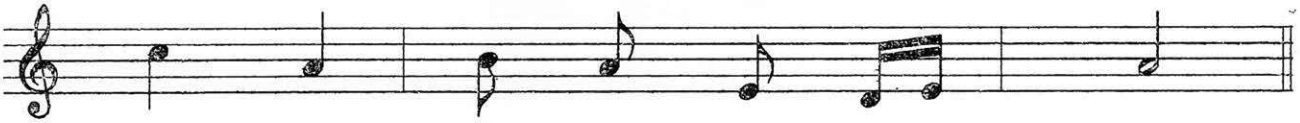

1. dỗ, lòng con yêu Ngài thủy chung.
2. chết thì sẽ có ngày diệt vong.
3. Chúa thưởng ban muôn ngàn hồng ân.
4. ước, nào có chi mà chờ mong!

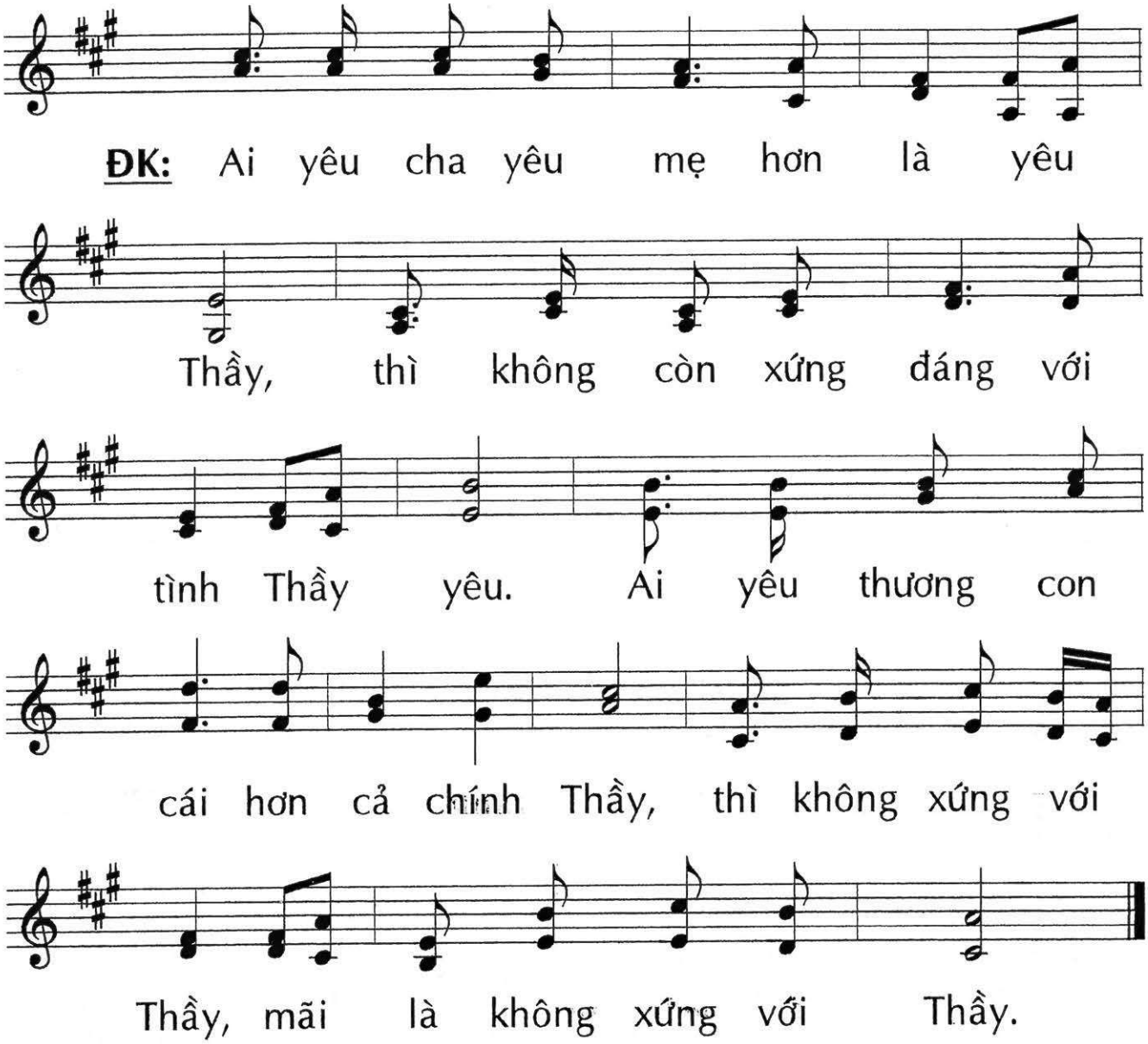
ĐK: Ai yêu cha yêu mẹ hơn là yêu
Thầy, thì không còn xứng đáng với
tình Thầy yêu. Ai yêu thương con
cái hơn cả chính Thầy, thì không xứng với
Thầy, mãi là không xứng với Thầy.

CHÚA QUYỀN NĂNG

Huy Hoàng

Cảm hứng Mc 5, 21-24. 35b-43 CN 13 TN B

1. Con như bao người đời, biết
2. Con vương bao tội đời, khác
3. Ai tin yêu thực lòng, sẽ
4. Con mang thân phận người, chết

1. rằng mình chỉ là cát bụi. Chẳng dám mơ điều
2. gì người bệnh đang chết dần. Nào có ai quyền
3. trừ được qủy ma ác thần. Chạm áo của Ngài
4. là trở về cùng cát bụi. Dù có thương người

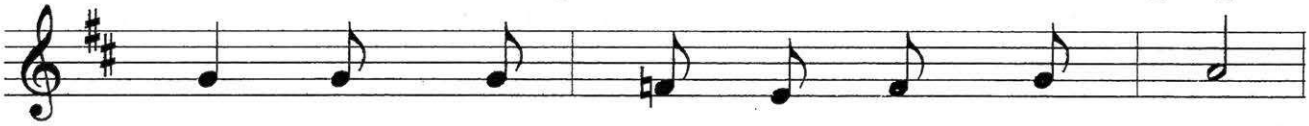

1. chi, khi con người vào trong cõi chết.
2. năng yêu thương và dủ tình trông đến?
3. thôi, nhưng tin Ngài dủ lòng thương đoái,
4. thân, lo công việc, chỉ là chôn cất.

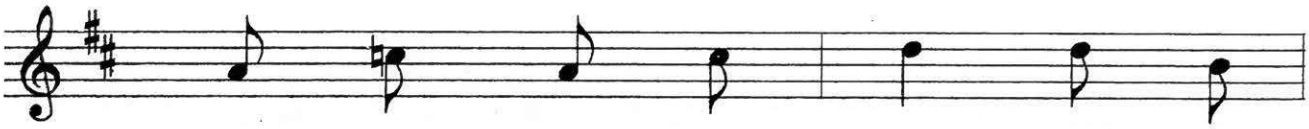

1. Chỉ có Ngài mà thôi, Đấng cho
2. Tìm đến người trần gian trí tâm
3. là cơn bệnh tan biến, bước chân
4. Và thương người đã mất, có chi

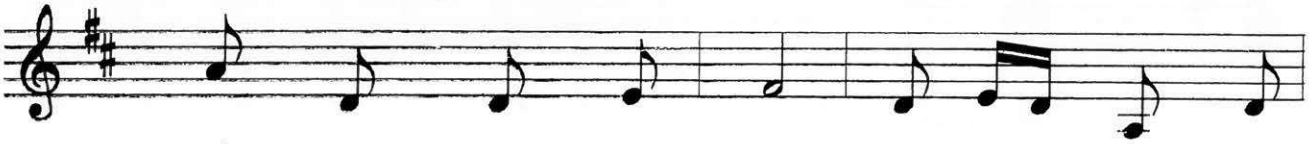

1. con nguồn sự sống mới. Chỉ có Ngài mà
2. con chẳng được bình an. Chỉ có Ngài mà
3. con nhẹ nhàng từ đây. Hồn xác được bình
4. đâu vài giọt nước mắt. Nơi cõi đời bể

1. thôi, có quyền gọi kẻ chết sống lại.
2. thôi, có quyền lực thương chữa con lành.
3. an, con trở về được sống yên hàn.
4. dâu, không nhờ Ngài sao hết lệ sầu.

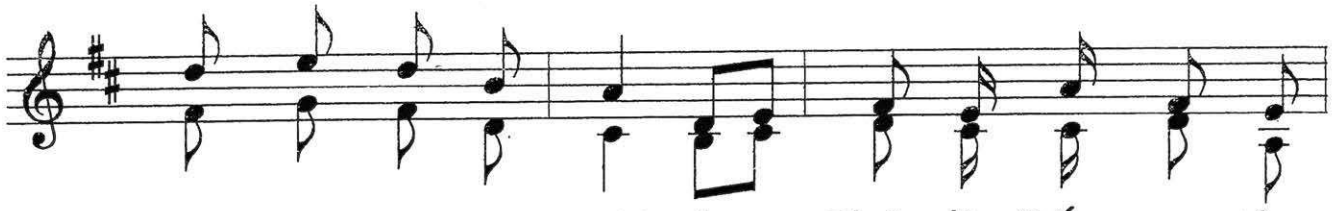

ĐK: Con vững tin nơi Ngài, lạy Chúa, là Đấng con tôn

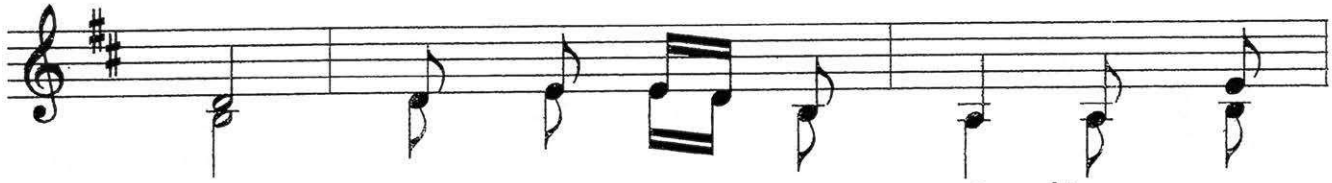

thờ. Dù trong nơi mịt mù, lòng con

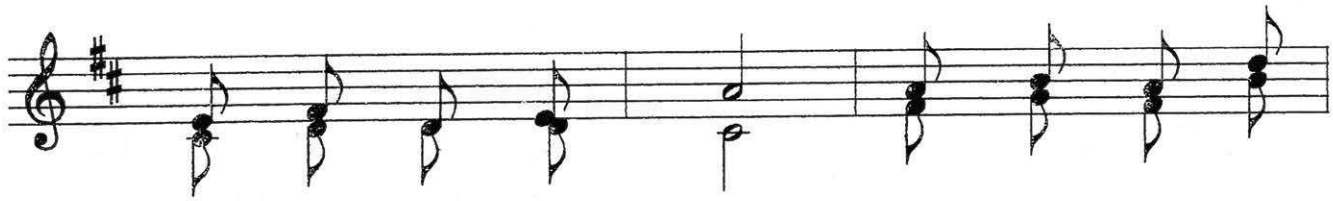

luôn tin cậy nơi Chúa. Vì Chúa là tình

yêu, yêu thương con dù con tội nhiều.

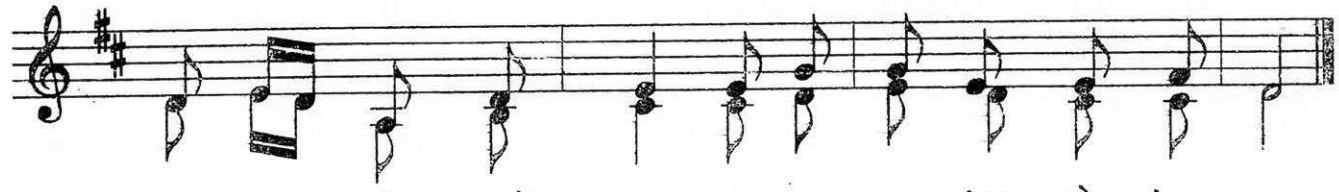

Vì Chúa đầy quyền năng, là nơi con đặt niềm hy vọng.

CON MUỐN THEO THẦY

Huy Hoàng

Cảm hứng Lc 9, 51-62 CN 13 TN C

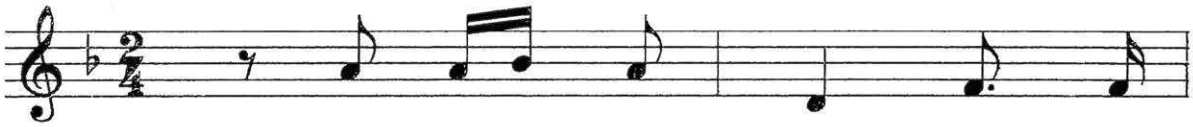

1. Con muốn theo Thầy, nhưng con
2. Muốn bước theo Thầy, nhưng con
3. Con muốn theo Ngài, nhưng cõi
4. Con muốn theo Ngài, nhưng con

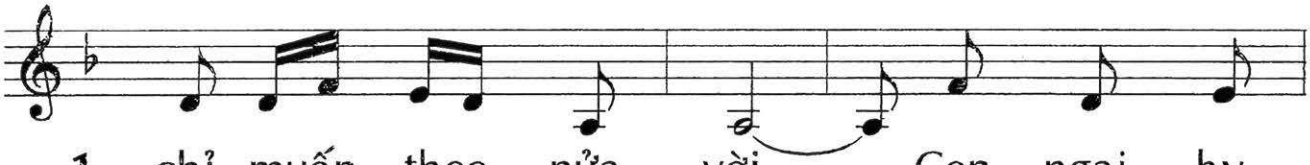

1. chỉ muốn theo nửa vời. Con ngại hy
2. còn mãi lo chuyện đời. Lo mặc, lo
3. lòng vẫn chưa thật tình. Chưa trọn tin
4. sợ phải mang thập tự. Con quì nghiêm

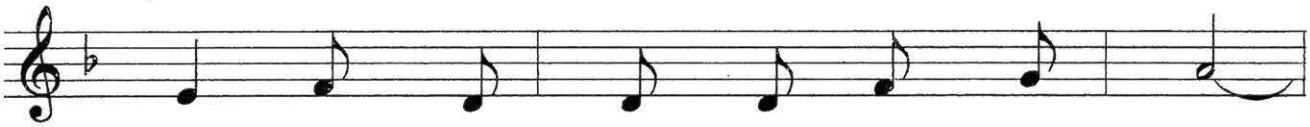

1. sinh, không bỏ mình để đi theo Chúa.
2. ăn, lo sợ nghèo bị người khinh chê.
3. yêu, nên nhiều lần quỉ mà dẫn lối.
4. trang, môi đọc vạn lời kinh tha thiết.

1. Con thường tìm cách để bao
2. Nên thường nhiều phen, đường con
3. Tiếng Ngài gọi con, mà con
4. Nhưng lại thường quen, ngồi nói

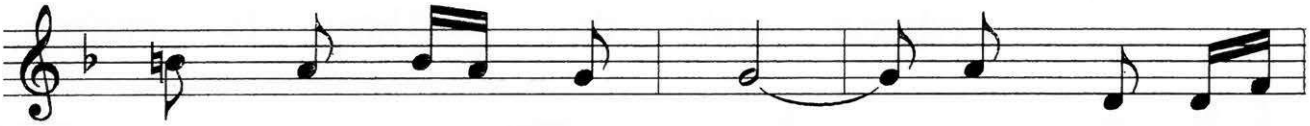

1. che cho lỗi lầm mình. Đã chọn ý
2. đi xa Chúa ngàn trùng. Chúa tìm ý
3. như chẳng nghe được Lời. Xin phù giúp
4. xấu lên án nhiều người. Những lời dấu

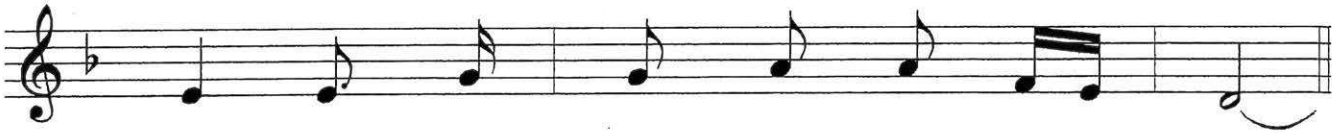

1. riêng, mà không theo Ý Chúa phán dạy.
2. Cha, còn con theo ý thế gian này.
3. con, để con theo Chúa mãi không rời.
4. yêu, miệng con không dám nói một điều.

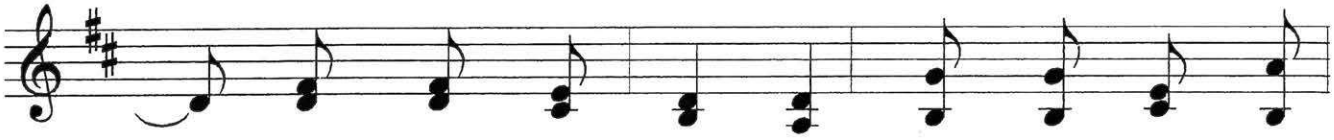

ĐK: Muốn bước theo Thầy, là sống tinh thần bao

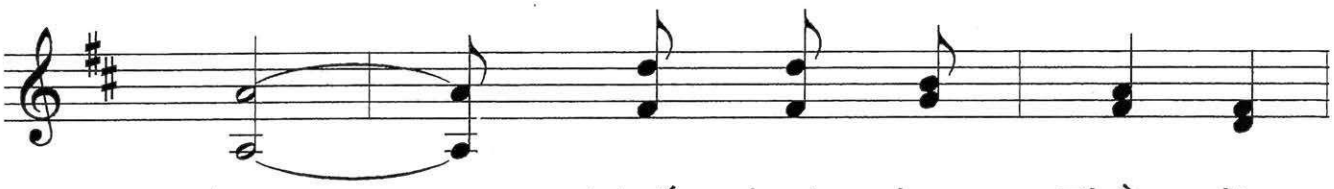

dung. Muốn bước theo Thầy, là

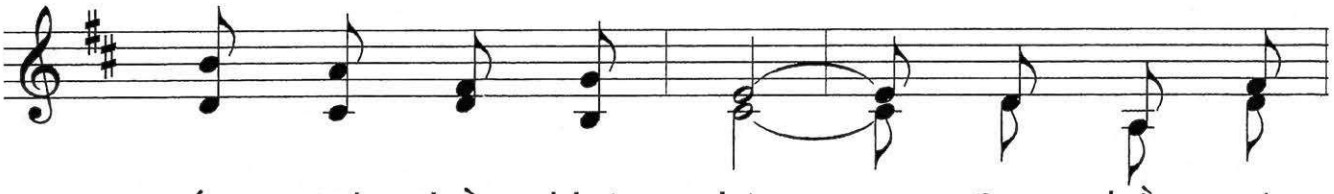

sống tinh thần khó nghèo. Con chồn có

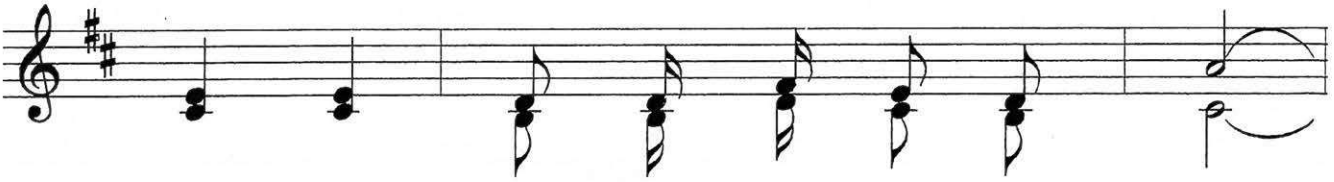

hang, chim trời còn có nơi ẩn náu.

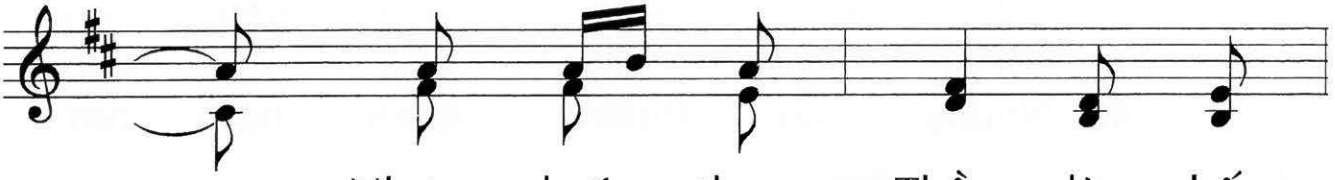

Nhưng bước theo Thầy, là chấp

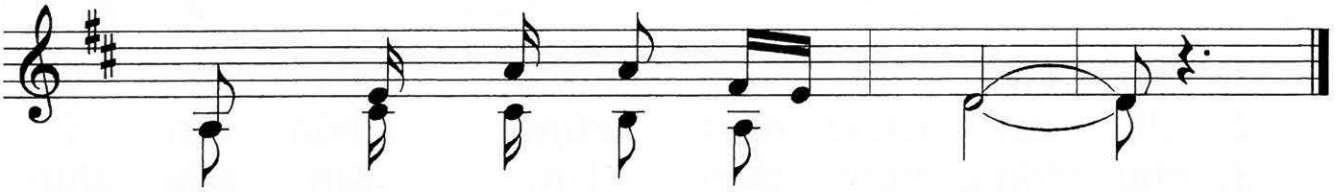

nhận không có chỗ tựa đầu.

XIN THEO THẦY

Huy Hoàng

Cảm hứng Lc 9, 51-62. CN 13 TN C

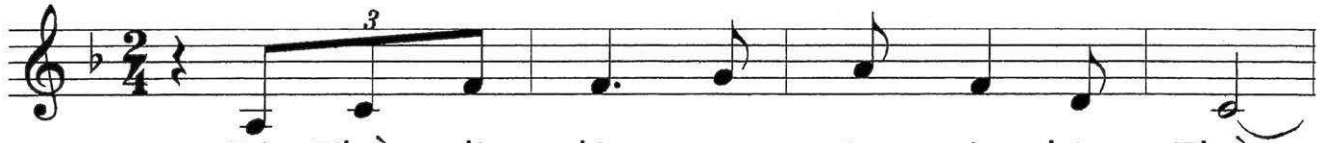

Dù Thầy đi đâu, con cũng xin theo Thầy.

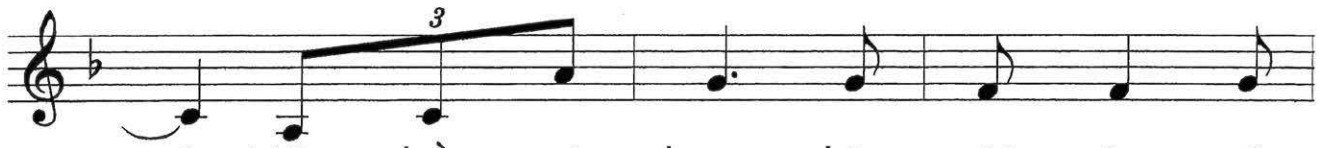

1. Mặc chồn có hang chim trời còn có
2. Mặc đời sóng xô, thế trần tìm lên
3. Dù đường rất xa, lối về nhiều sỏi
4. Dù đời vẫn reo kêu mời đầy cám

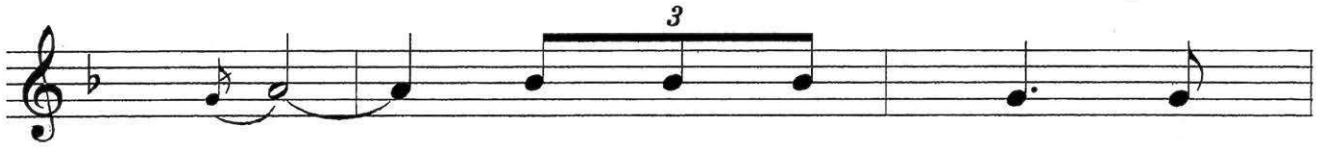

1. tổ. Nhưng đi theo Ngài thì
2. án. Như xưa trên đường Ngài
3. đá. Như xưa trên đường Ngài
4. dỗ, cô đơn trong hồn, lòng

1. không chỗ gối đầu. Nhưng đi theo
2. mang gánh thập tự nhân gian vô
3. vấp ngã bao lần, không ai thương
4. hiu hắt cô quạnh, con như sâu

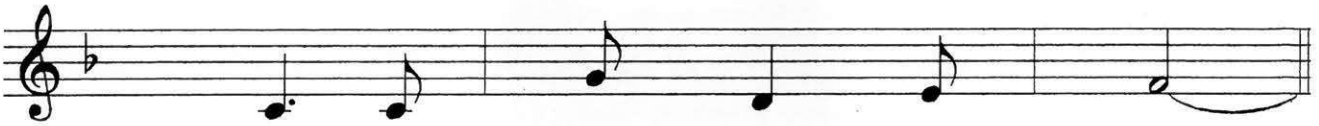

1. Ngai là chấp nhận thương đau.
2. tình và chế nhạo cười khinh.
3. nhìn để giúp Ngài nhẹ vơi.
4. bọ, bị thế trần vùi quên.

ĐK: Dù con biết thế, nhưng con khấn xin

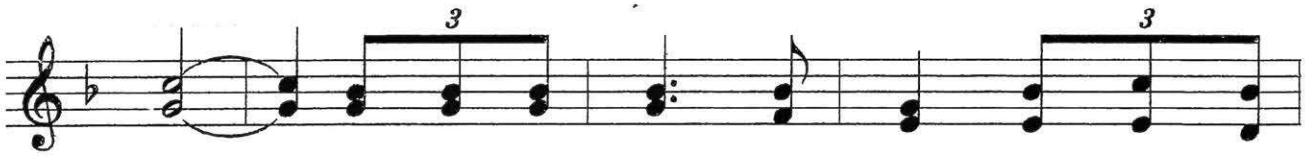

Ngài, cho con đi theo, theo Ngài trong suốt cuộc

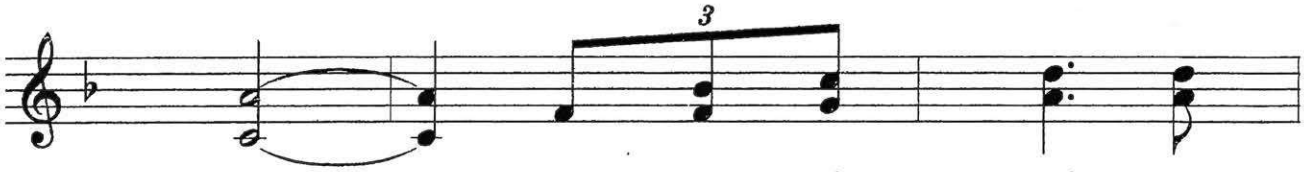

đời. Dù cho yếu đuối, tội

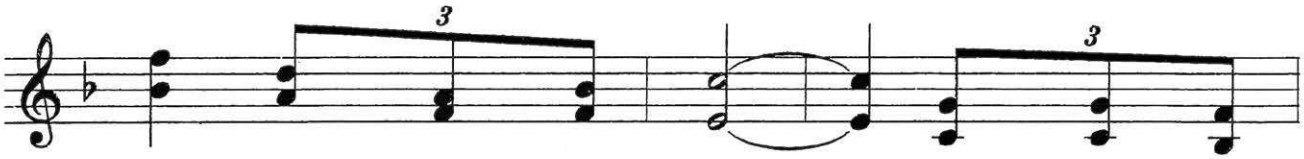

lỗi vướng đường con đi. Nhưng luôn bên

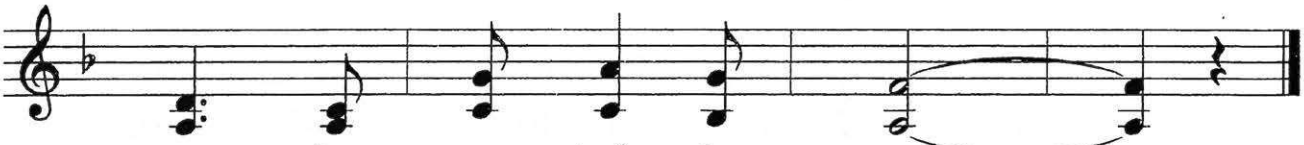

Ngài, đời con hết lo gì.

HÃY ĐẾN VỚI TA

Huy Hoàng

Cảm hứng Mt 11, 25-39 CN 14 TN A

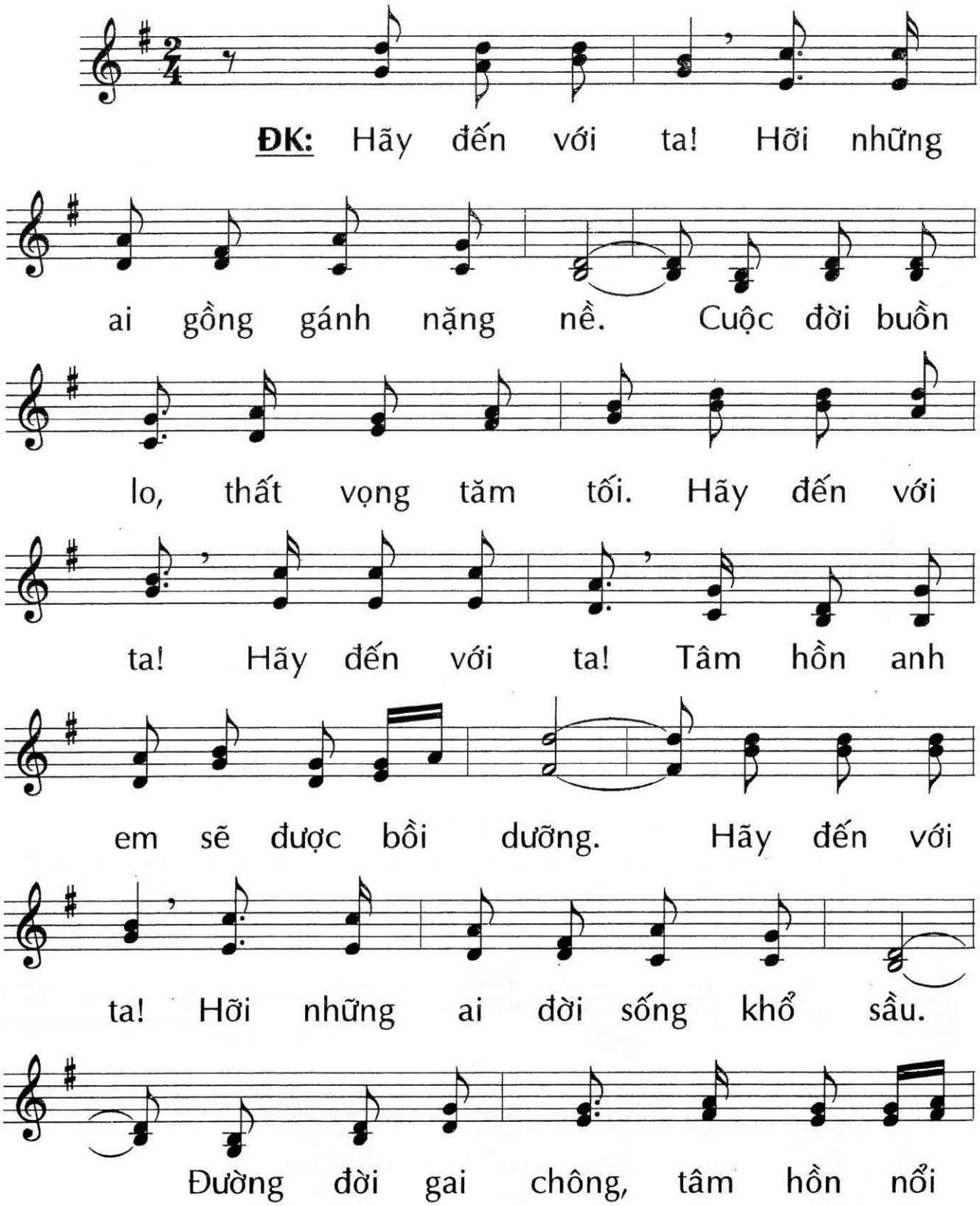

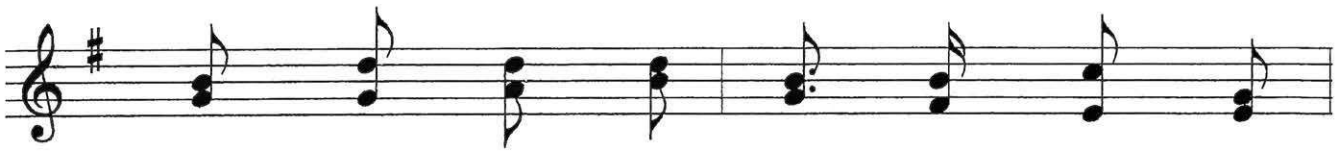

sóng. Hãy đến với ta! Mang ách của

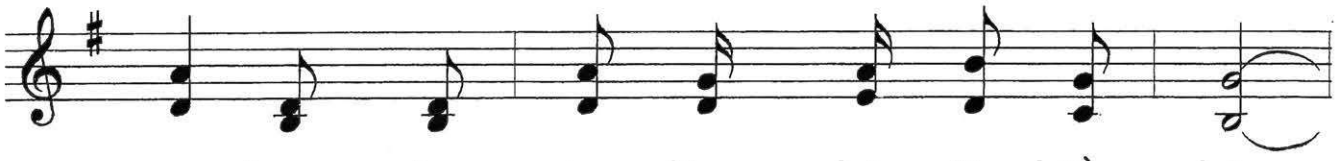

ta, học cùng ta lòng nhân ái, hiền hòa.

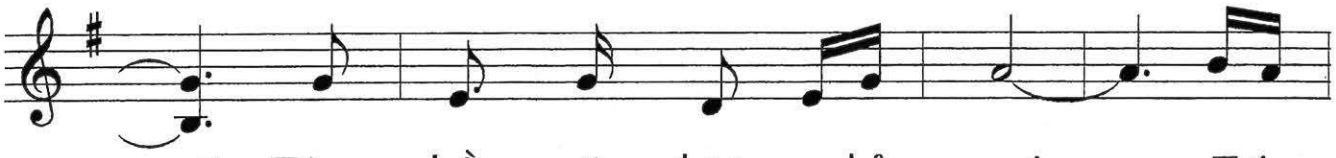

1. Tâm hồn sẽ được nghỉ ngơi. Trí
2. Ân tình ấp ủ hồn thơ. Lỗi
3. Cho dù ác thần bủa vây, có
4. Cho dù con là bụi tro, Chúa

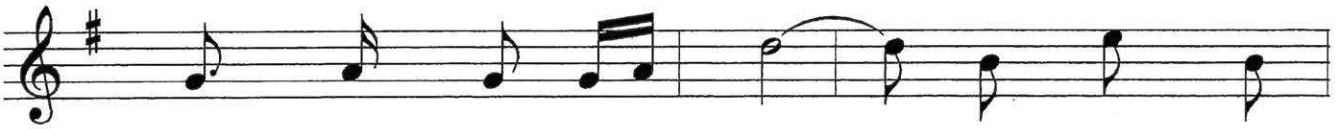

1. lòng thoát khỏi mù tối. Vì ách của
2. lầm sẽ được tẩy xóa. Nhẹ bước đường
3. Lời Ta hằng chỉ lối. Màn tối trần
4. hằng thương và gìn giữ. Quyền thế trần

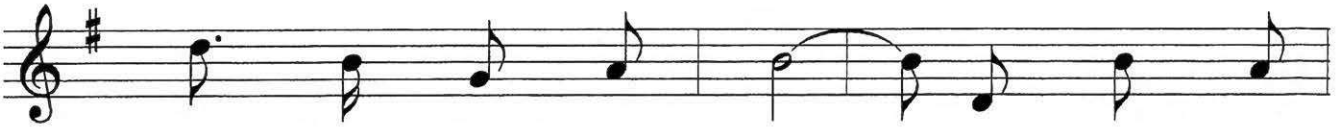

1. Ta êm nhẹ thanh thoát, và gánh Ta
2. xa đi về thiên quốc, hạnh phúc vinh
3. gian không hề nao núng, vì Chúa nâng
4. gian con đừng sợ hãi, vì Chúa bên

1. trao là gánh nhẹ nhàng.
2. quang Cha đã sẵn sàng.
3. lên ai sống khiêm nhường.
4. con, con mãi an toàn.

XIN THANH LUYỆN TIM CON

Huy Hoàng

Cảm hứng Mc 6, 1-6 CN 14 TN B

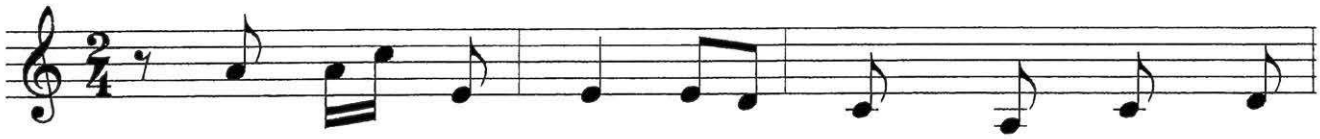

1. Quen quá thì nhàm, con người thường là như
2. Ai có điều gì hơn mình, thì con ghen
3. Con sống gần chùa, nên thường gọi bụt bằng
4. Con đến nhà thờ, nhưng lời của Ngài không

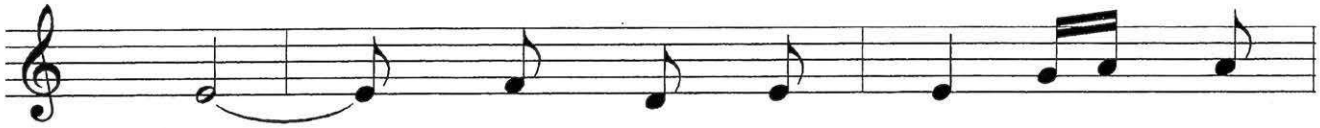

1. thế. Sống gần bên nhau, sẽ có
2. ghét. Muốn dìm anh em, nói những
3. anh, thiếu hồn thanh cao, nghĩ những
4. nhớ! Chúa gọi tên con, tiếng của

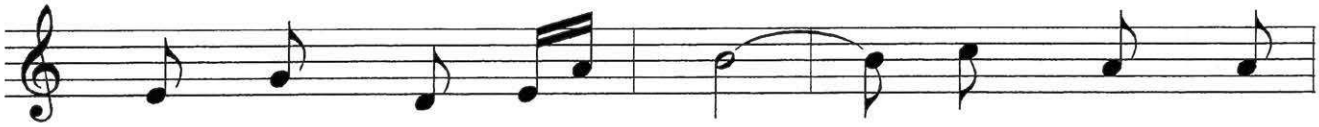

1. ngày xem thường tình thân. Như người ngày
2. lời cho người cười chê. Trí lòng cạn
3. điều gây khổ hại nhau. Khô cằn tình
4. Ngài con lại bỏ quên. Vất vả ngày

1. xưa, được diễm phúc sống gần bên Chúa,
2. suy, tưởng con nói những lời như thế,
3. yêu, lời con nói chứa nhiều tai ác.
4. đêm, chỉ mong ước những điều phù phiếm.

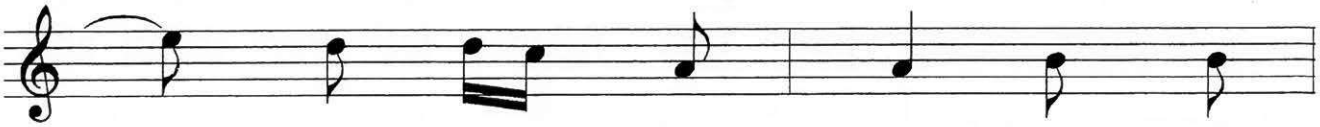

1. nên xem thường Ngài, không tin
2. con hơn được người, nhưng con
3. Con tim chật hẹp, nên con
4. Anh em gần mình, con không

1. nhận Chúa là Vị Cứu Tinh.
2. thật quá tầm thường đó thôi.
3. thường thấy mọi người tối đen.
4. nhận chính là tình Chúa ban.

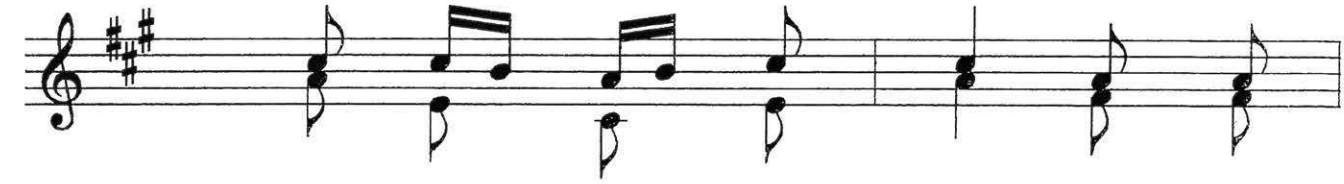

ĐK: Xin thanh luyện tim con, để nhận

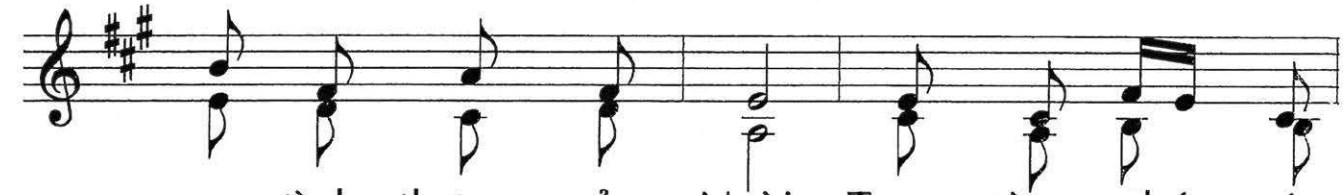

ra tình thương của Ngài. Trong từng phút cuộc

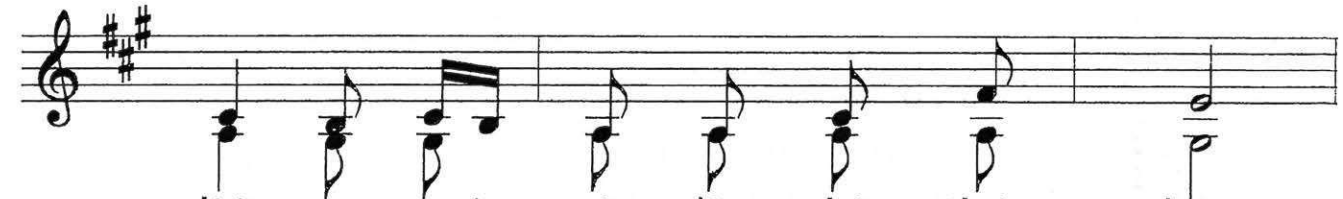

đời, con có gì là nhờ Chúa thôi.

Nhờ tình Ngài thương yêu, cho con

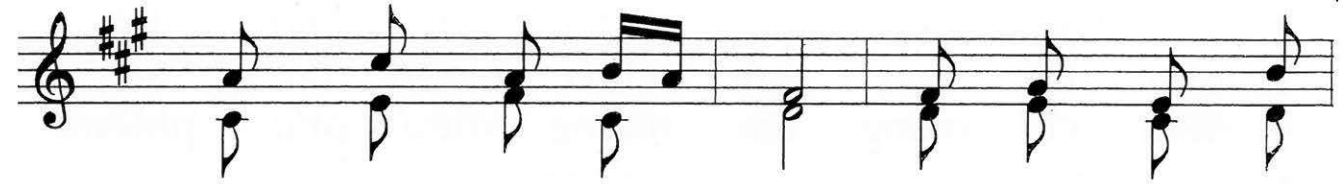

được sống gần bao người. Để trân trọng anh

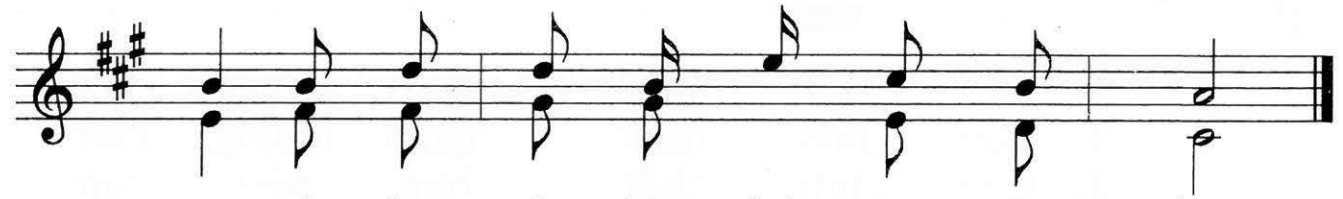

em, và nâng niu từng phút giây trong đời.

XIN HÃY SAI CON

Huy Hoàng

Cảm hứng Lc 10, 1-20 CN 14 TN C

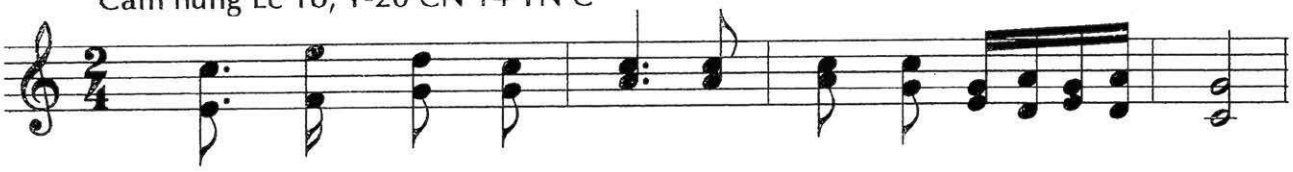

ĐK: Xin hãy sai con đi, sai con đi vào đời,

vì lúa chín đầy đồng, mà thợ gặt lại thiếu.

Dẫu con đi vào đời, là như chiên giữa sói rừng,

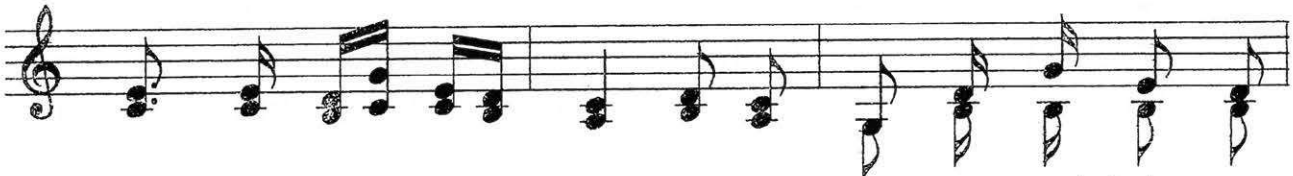

nhưng tin tưởng nơi Ngài, sẽ giữ gìn con mãi luôn an

toàn. 1. Này Thầy sai anh em, hãy ra
2. Dù đường đi gian nan, cứ hiên
3. Người từ chối, không tin, hãy ra
4. Từng ngày nơi dương gian, phúc cho

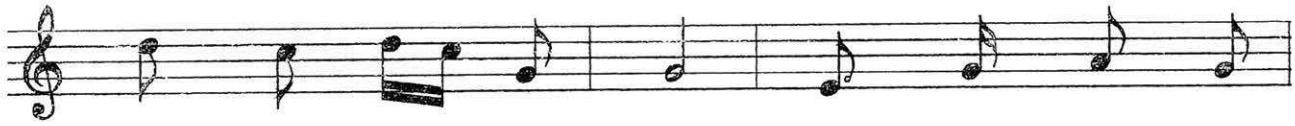

1. đi đừng mang bạc tiền. Đừng mang dép, mang
2. ngang đừng lo sợ gì. Vì có Chúa ở
3. đi và giũ bụi lại. Đừng tiếc nuối làm
4. ai vâng giữ lời Ngài, mà loan báo Tin

1. bị, cũng đừng chào ai dọc đường đi.
2. cùng, Chúa đồng hành con còn sợ chi.
3. gì, bước nhẹ nhàng giã từ mà đi.
4. Mừng, nghĩa cuộc đời, sống vì người khác.

1. vào nơi nào hãy nói: chúc anh
2. Rồi mai ngày sẽ tới, Chúa thương
3. Gởi trao lại lời cuối: hãy lưu
4. Từng hơi thở từng phút, biết trao

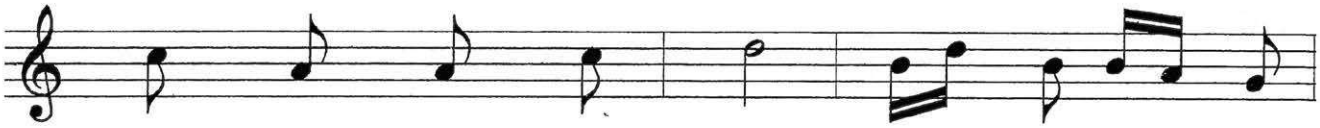

1. em tràn đầy bình an. Báo tin cho mọi
2. ban thưởng người tôi trung. Nỗi vui sẽ ngập
3. tâm Triều Đại Thiên Chúa. Những ai mê sự
4. dâng cuộc đời cho Chúa. Đến khi hơi thở

1. người, là Nước Trời gần đến nơi rồi.
2. lòng, bao khó nhọc thành tiếng hát mừng.
3. đời, mau hướng lòng về với Nước Trời.
4. tàn, ta sẽ được về bến Thiên Đàng.

NGƯỜI ĐI GIEO GIỐNG

Huy Hoàng

Cảm hứng Mt 13, 24-43 CN 15 TN A

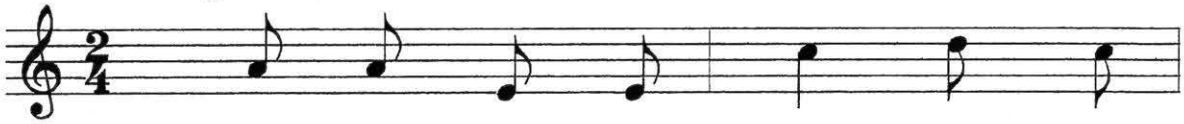

1. Con tiếp nhận Lời Chúa, nhưng hồn
2. Con vui nhận Lời Chúa, nhưng hồn
3. Con tiếp nhận Lời Chúa, nhưng hồn
4. Ai vui nhận Lời Chúa, đêm ngày

1. con là những vệ đường. Lời Chúa vừa lắng
2. con là đất cằn khô. Sỏi đá đầy trí
3. con thửa đất đầy gai. Lo lắng chuyện thế
4. lo gìn giữ thành tâm, hạt giống rồi sẽ

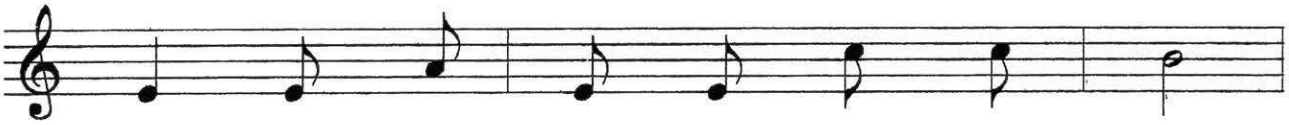

1. nghe, thì ma quỉ vội đến cướp đi,
2. tâm, làm cây mọc chẳng có rễ sâu,
3. gian, làm cho Lời của Chúa héo khô,
4. lên thành cây và nặng trĩu những bông.

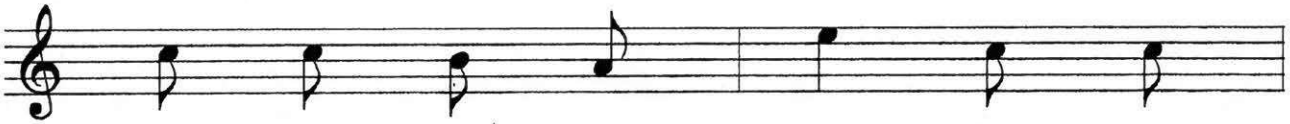

1. nên con nghe Lời Chúa, mà đời
2. nên khi con gặp nắng, là gian
3. nên con nghe Lời Chúa mà còn
4. Vui hân hoan mừng hát, nhọc nhằn

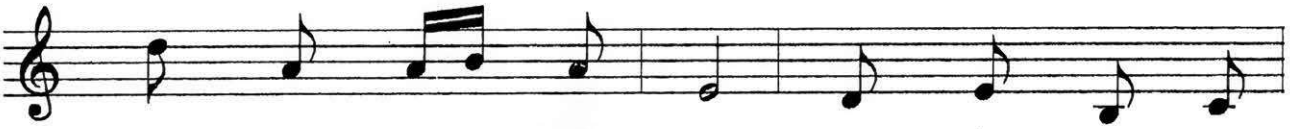

1. con chẳng biến đổi gì. Người sống ở cạnh
2. nan, là những bách hại, con đã bị khô
3. mê quyền thế sang giàu, làm chết nghẹt Lời
4. gieo giờ đến ngày gặt. Ngày gieo lệ sầu

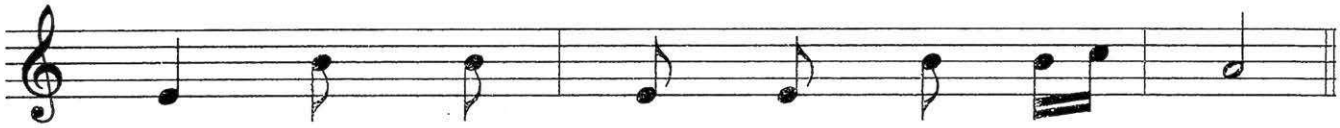

1. con, nhưng không được điều chi tốt lành.
2. héo, tin yêu giờ là những nỗi buồn.
3. Chúa, bao năm chẳng trổ hoa trái nào.
4. rơi, nhưng khi về rộn rã tiếng cười.

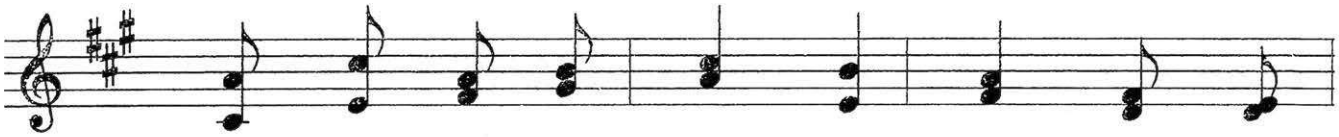

ĐK: Lời Chúa là hạt giống gieo trong lòng mọi

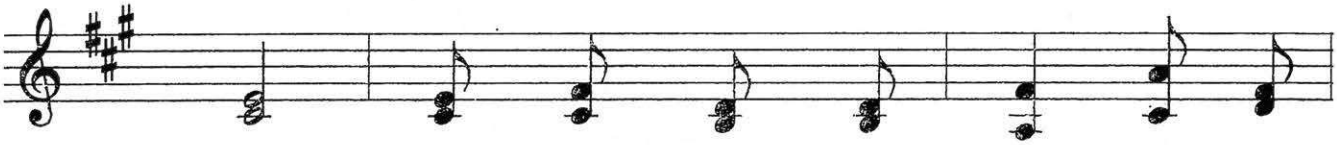

người. Ai đón nhận Lời Chúa với tất

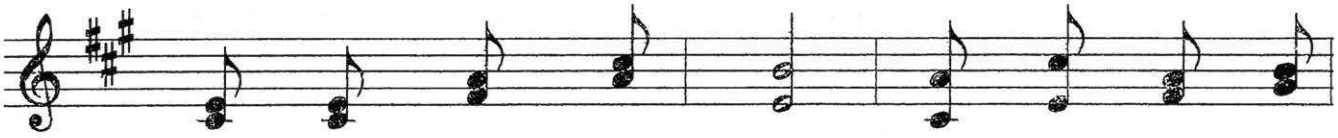

cả lòng thành thiết tha. Rồi đến ngày hạt

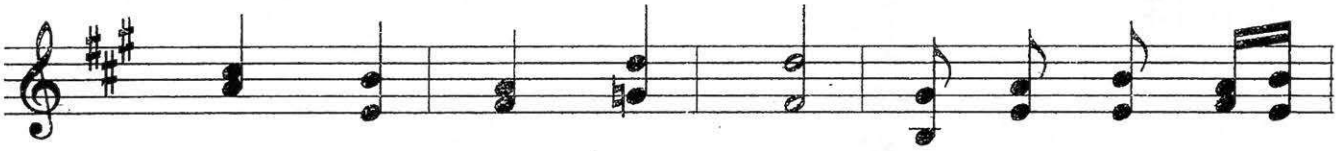

giống nảy mầm, đơm hoa. Và bông lúa trĩu

hạt, được ba mươi, sáu mươi, một trăm.

CHÚA SAI CON VÀO ĐỜI

Huy Hoàng

Cảm hứng Mc 6, 7-21 CN 15 TN B

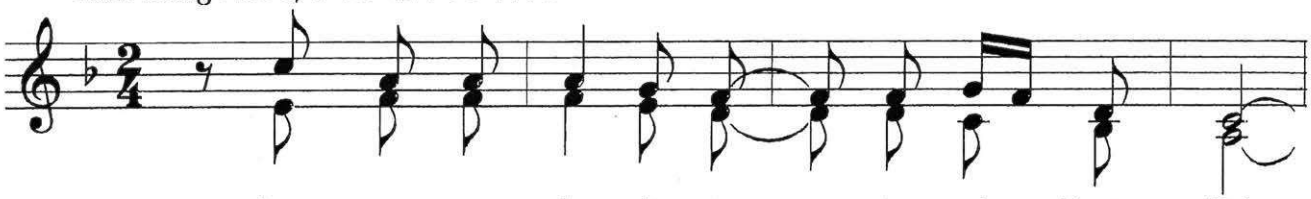

ĐK: Chúa sai con đi, đi vào, vào giữa lòng đời.

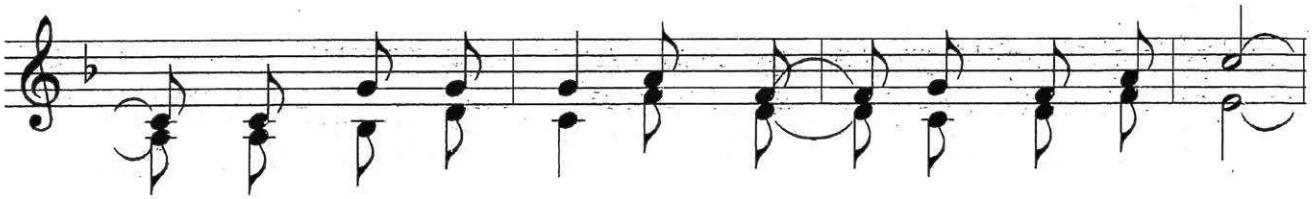

Ngài ban cho con, có quyền trên thần ô uế.

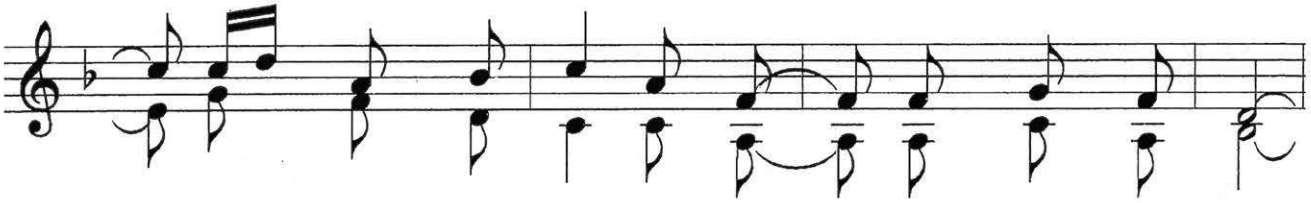

Chúa truyền cho con, đi đường đừng mang theo gì.

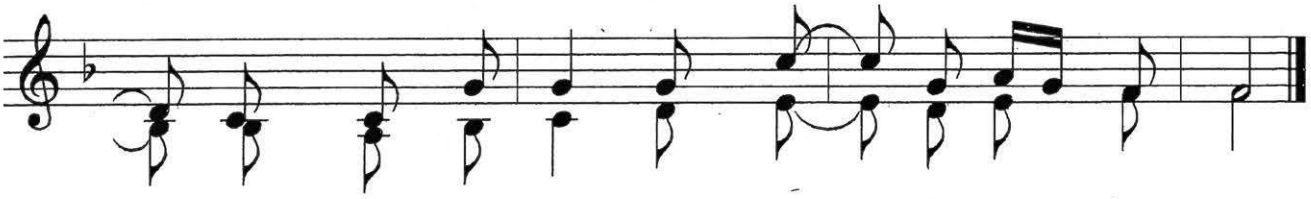

Ngoài niềm tin yêu bừng sáng, tình yêu nồng nàn.

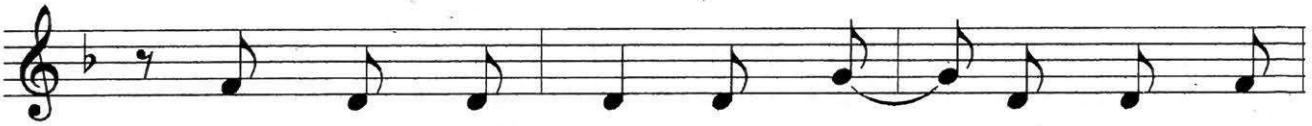

1. Khi vào nhà nào, thì hãy ở lại rao
2. Suốt ngày chỉ tìm, tìm kiếm tiền tài danh
3. Biết cuộc đời này, rồi hết, đừng tìm giữ
4. Mỗi ngày nhìn lại đời sống ở trần thế

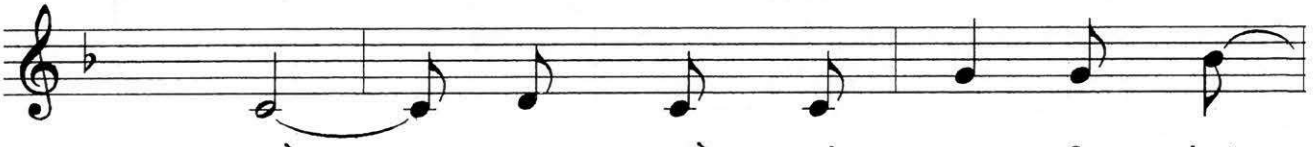

1. truyền. Rao truyền tình yêu của Chúa
2. vọng, giã từ trần gian là hết,
3. gì. Nhưng là để tâm tìm kiếm
4. này, con làm được chi, để phút

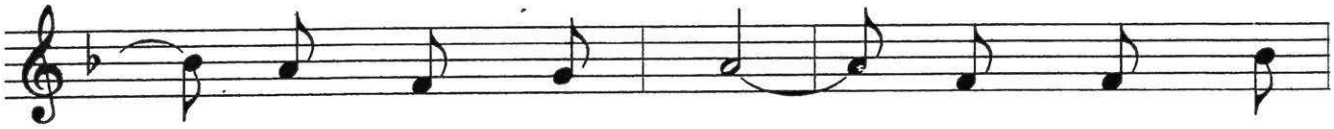

1. yêu người tội lỗi. Người nào không
2. con về cùng Chúa. Tiền bạc hư
3. phúc lộc viên mãn. Là nguồn ơn
4. giã từ trần thế, lòng đầy hân

1. nghe, không đón Tin Mừng Nước Trời,
2. danh, tan biến không còn ích gì!
3. thiêng Thiên Chúa ban tặng cho đời,
4. hoan, dâng Chúa hết cả xác hồn,

1. thì hãy ra về, phủi hết
2. Ai đã chu toàn luật Chúa,
3. là chính Con Ngài chịu chết,
4. nhẹ bước trở về cùng Chúa,

1. bụi chân trả lại.
2. lòng bao xiết mừng.
3. chịu treo giữa đời.
4. về quê vĩnh hằng.

XIN CHÚA BAN TRÀN ƠN

Huy Hoàng

Cảm hứng Lc 10, 25-37 CN 15 TN C

1. Có biết bao nhiêu người, mà mỗi
2. Có biết bao nhiêu người, đời mỏi
3. Có đức tin trong lòng, mà con
4. Hướng tới quê thiên đàng, mà thiếu

1. ngày con thường gặp gỡ, mà vì
2. mệt rã rời kiệt sức. Nhiều người
3. chẳng yêu người lối xóm, là niềm
4. tình yêu người cùng khốn, là đời

1. con không yêu, không thương, nên mắt
2. đi qua không lưu tâm, con cũng
3. tin theo mây rong chơi, không có
4. con đi trong nguy cơ, xa Nước

1. nhìn mà trí vô tâm. Đã biết bao nhiêu
2. vội mà bước đi xa, lấy lý do cao
3. hồn mang những tin vui, có nói bao nhiêu
4. Trời hạnh phúc trông mong. kính Chúa không yêu

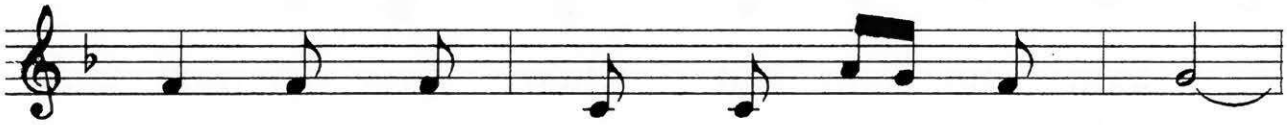

1. lần, đi trên đường gặp gỡ người quen,
2. đẹp, con che đậy lòng mến cần khô.
3. lời, âm thanh tựa làn gió vội bay.
4. người, tin yêu chỉ là dối lừa thôi.

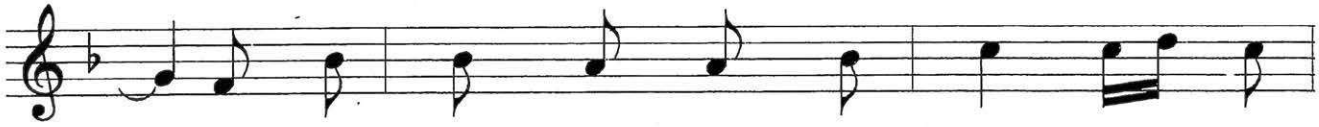

1. mà tim con lạnh lùng băng giá, thấy anh
2. Tình yêu con chỉ là lừa dối, dối anh
3. Vì tin yêu, việc làm không có, giống âm
4. Vì tin không thực hành Lời Chúa, giống như

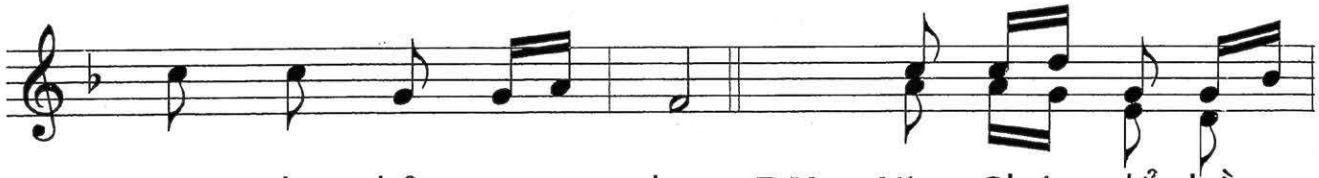

1. em như kẻ xa lạ. **ĐK:** Xin Chúa đổ hồng
2. em, dối cả chính mình.
3. thanh não bạt giữa đời.
4. cây khô tàn giữa mùa.

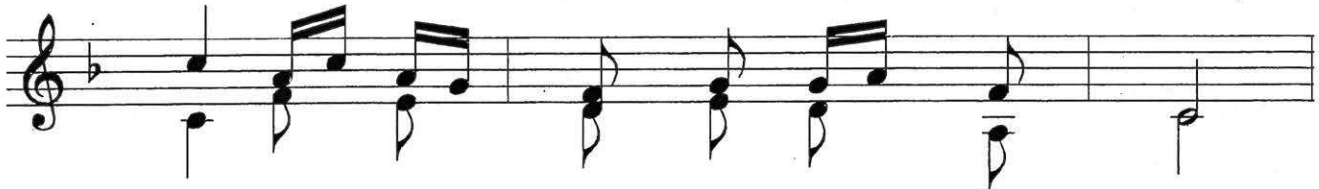

ân, giúp con được yêu Chúa nồng nàn.

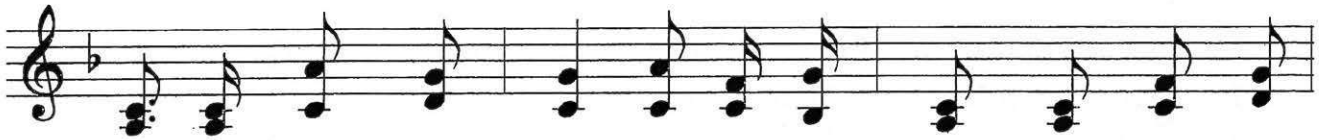

Vì ở chốn dương gian, có gì cao trọng bằng yêu mến

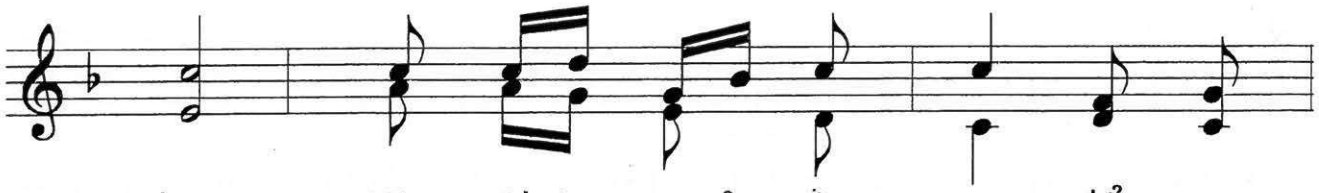

Chúa! Xin Chúa mở tim con, để con

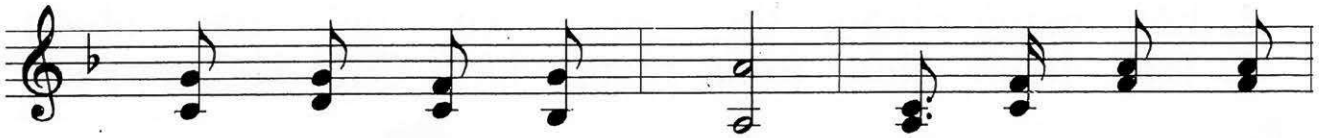

luôn chu toàn luật Chúa. Trọn đời mãi khắc

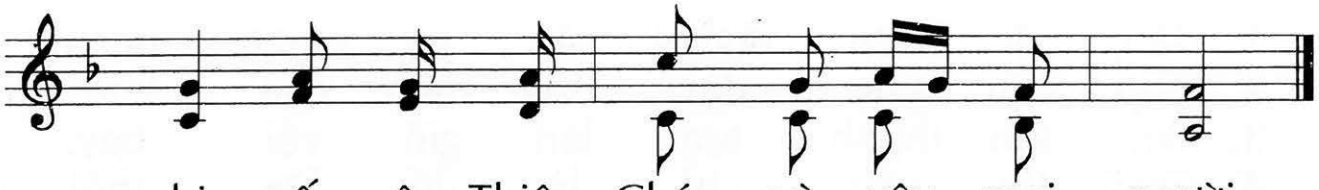

ghi, mến yêu Thiên Chúa, và yêu mọi người.

LÚA VÀ CỎ LÙNG

Huy Hoàng

Cảm hứng Mt 13, 24-43 CN 16 TN A

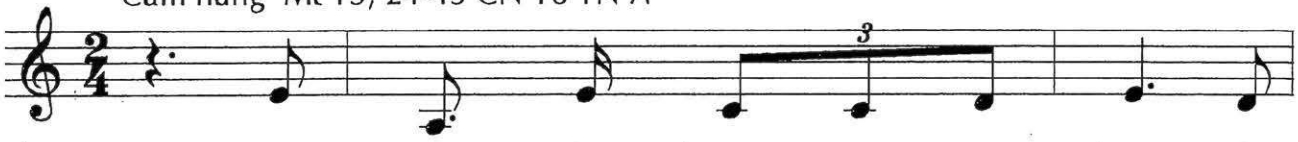

1. Nước trời như chuyện một người kia, đi
2. Con thường muốn loại trừ người khác, khi
3. Nước trời như hạt cải nhỏ bé, khi
4. Có ngày vất vả đời mưa nắng, đi

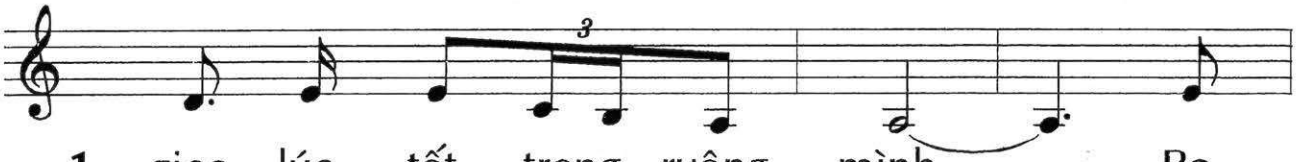

1. gieo lúa tốt trong ruộng mình. Ra
2. ai trái ý, không thuận lòng. Bao
3. gieo sẽ lẫn trong bụi đời. Nhưng
4. gieo sẽ có ngày gặt về. Nước

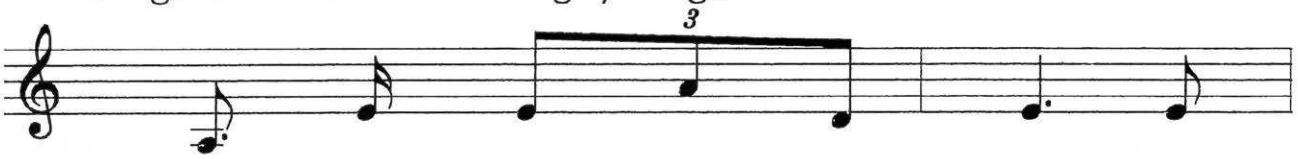

1. về an tâm giấc ngủ say, kẻ
2. người con không thích gần bên, vì
3. rồi mai sau sẽ thành cây và
4. trời không lưu ý để tâm, ngày

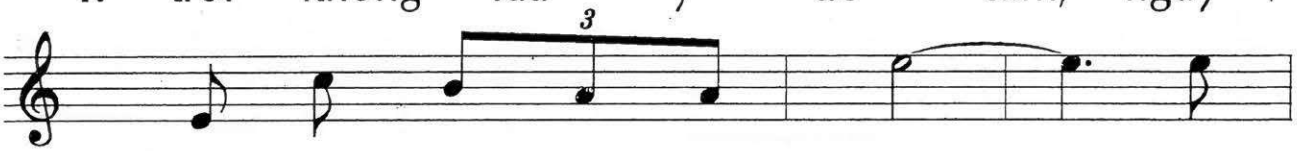

1. thù đến gieo cỏ lùng xuống. Giữa
2. còn mối oán thù giận ghét. Chúa
3. này, có chim trời ẩn náu. Những
4. mùa có chi mà gặt hái. Chấp

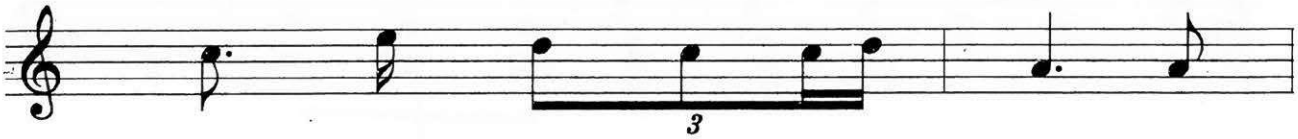

1. đời lúa thơm và cỏ dại, tồn
2. dạy hãy kiên trì nhẫn nại, vì
3. người sống theo Lời Chúa dạy, dù
4. nhận đắng cay ngày gieo hạt là

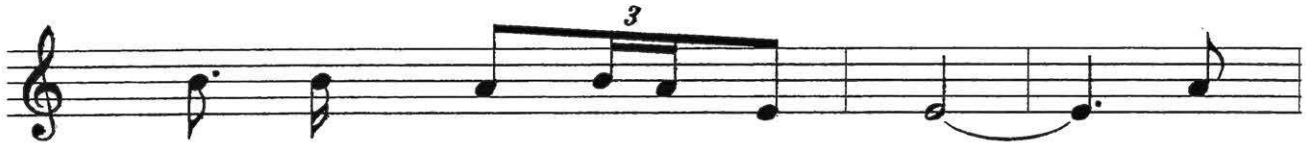

1. sinh trong thửa đất lòng người. Nhưng
2. con không hiểu thấu lòng người. Khi
3. nay như người rất thiệt thòi. Nhưng
4. khi trung thành sống phục vụ. Đau

1. khi mùa gặt đã về tới, số
2. con tưởng người ghét hại con, nhưng
3. khi tình Ngài đoái nhìn tới, trở
4. thương lệ tràn thấm bờ môi, nhưng

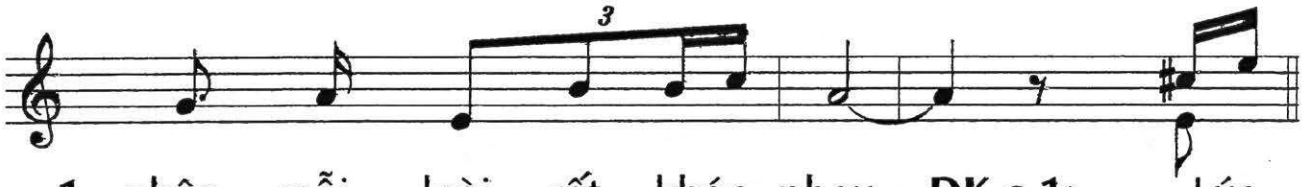

1. phận mỗi loài rất khác nhau. **ĐK c 1:** Lúa
2. là chính người giúp đỡ con. **ĐK c 2,3,4:** Hãy
3. thành những người soi chiếu đời.
4. rồi sẽ về giữa tiếng cười.

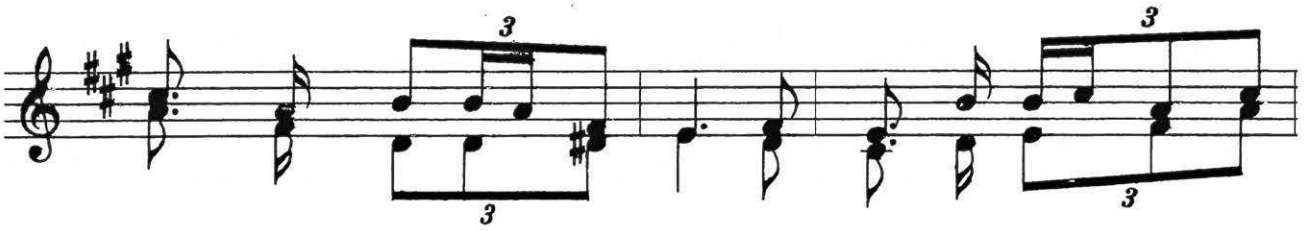

thơm được nâng niu gặt về, thu vào kho lẫm mà cất
luôn để tim con mở rộng cho dù con sẽ phải đớn

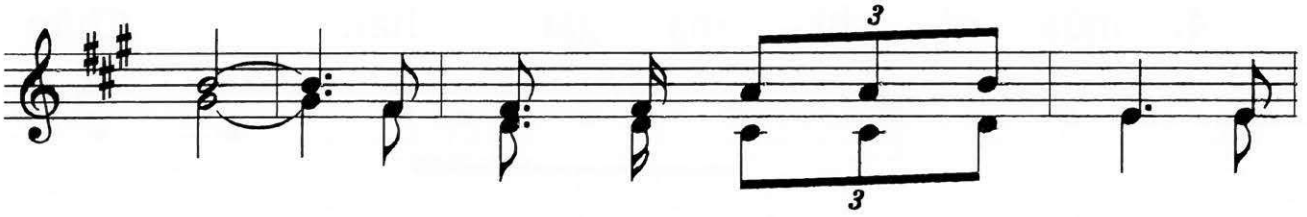

đi. Cỏ lùng bị thu gom chất lại mà
đau. Lòng tràn niềm tin yêu vững vàng, chờ

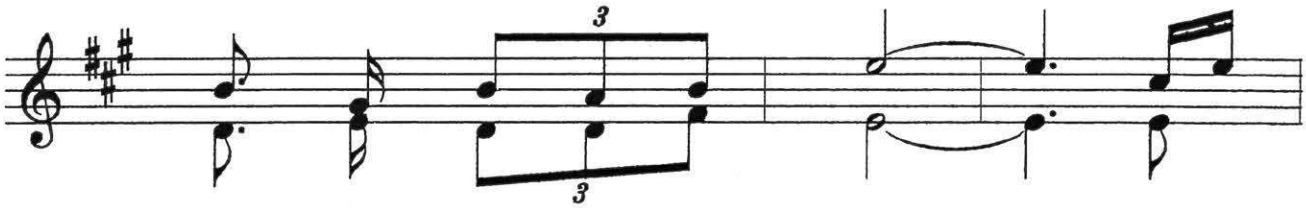

thiêu thành tro bụi tan biến. Vững
mong ngày vui mùa lúa chín.

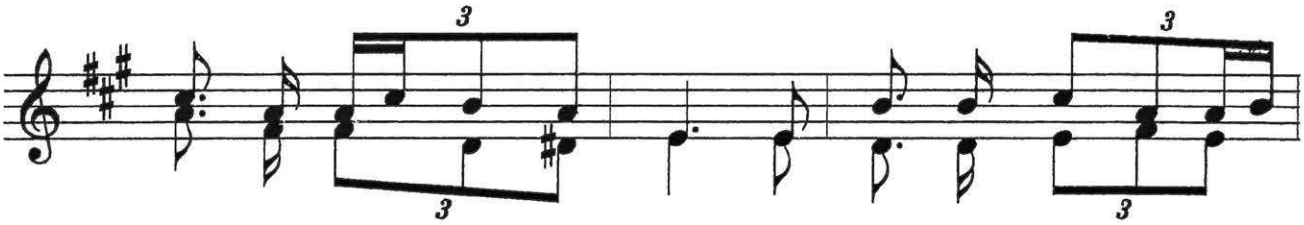

tin mà sống theo Tin mừng, dù nay xen lẫn kẻ lành

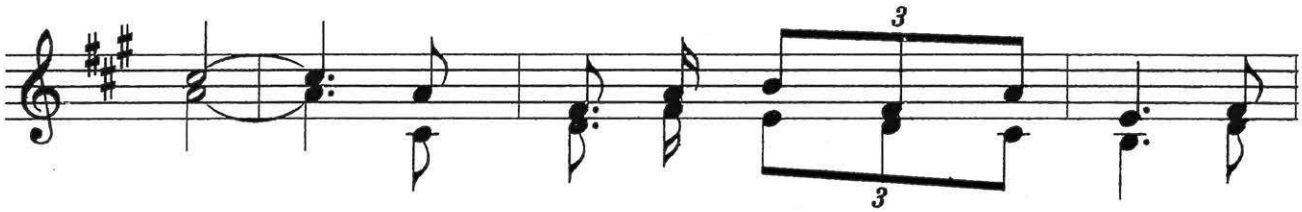

dữ, nhưng rồi sẽ đến ngày cuối đời, mỗi

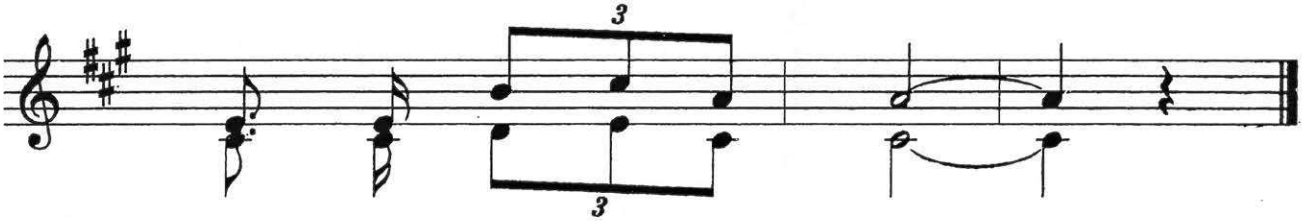

người nhận hoa trái việc mình.

VỀ NƠI THANH VẮNG

Huy Hoàng

Cảm hứng Mc 6, 30-34 CN 16 TN B

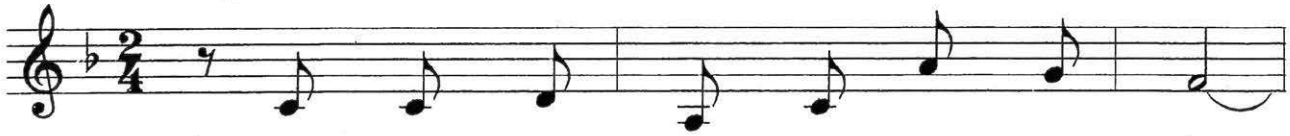

1. Cuộc đời vất vả từ sáng tới chiều,
2. Dù ngàn công việc còn vẫn chưa làm,
3. Dù là công việc cần thiết cho đời,
4. Đừng vì công việc mà mất an bình,
5. Một lời Chúa truyền là có đất trời,

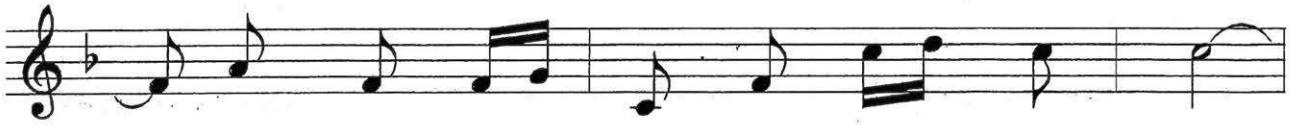

1. xác thì mỏi mòn, hồn vắng tin yêu.
2. canh phòng chớ để hồn trí kiêu căng.
3. cũng phải gác lại để Chúa lo thôi.
4. vui buồn sướng khổ là kiếp nhân sinh.
5. vũ trụ tốt đẹp, nhờ Chúa thương thôi.

1. Chúa dạy bảo con về nơi thanh vắng,
2. Con tưởng là con làm cho viên mãn,
3. Hãy về bên Chúa, để tâm trong sáng,
4. Con đừng sợ chi lời khen, chê trách,
5. Con làm mà không cậy trông nơi Chúa,

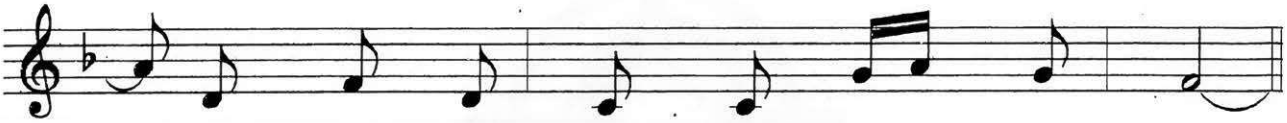

1. nghỉ ngơi bên Ngài, bồi dưỡng xác hồn.
2. tưởng không có mình việc sẽ không thành.
3. để khi làm việc là sống Tin mừng.
4. nhìn lên thập tự mà vững tinh thần.
5. dù có lao nhọc chẳng có công gì!

ĐK: Xin Chúa dạy con giữa đời bao vất vả,

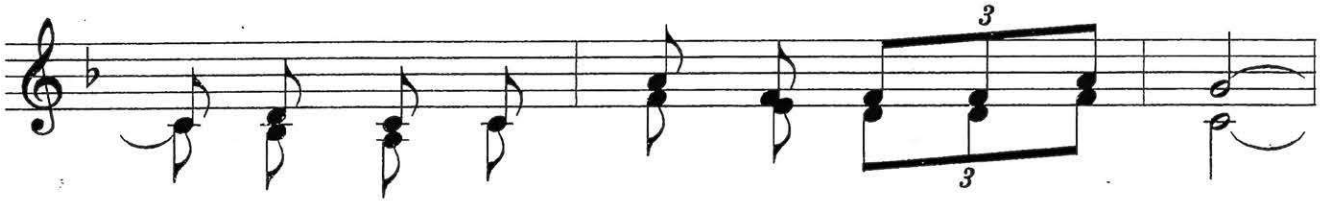

biết tìm về Chúa kể lại việc đã qua.

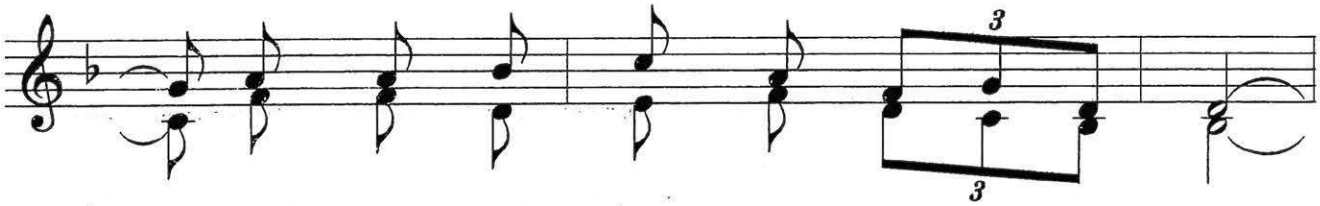

Nhờ Ngài hướng dẫn, con khỏi lo lầm lạc,

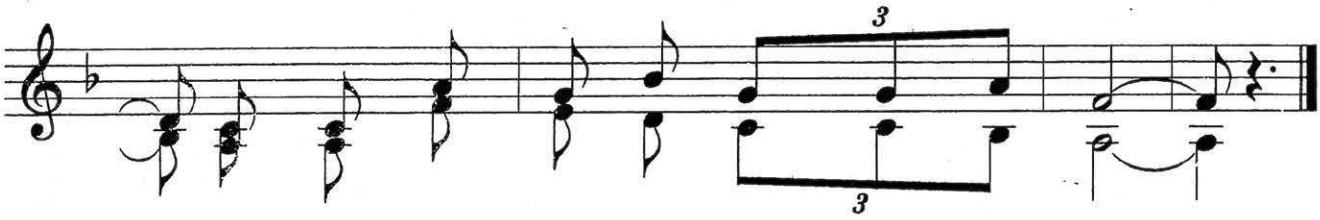

từng ngày sống vui dẫu đời nhiều thác ghềnh.

MỘT ĐIỀU CẦN

Huy Hoàng

Cảm hứng Lc 10, 38-42 CN 16 TN C

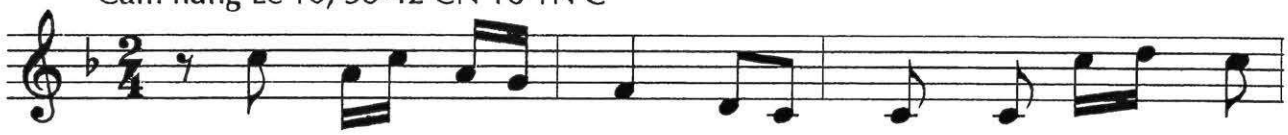

1. Có mỗi một điều từng ngày cần thiết cho
2. Lao khổ suốt ngày, mệt mỏi từ sáng tinh
3. Con tưởng con làm nhiều việc là phúc cho
4. Vất vả suốt đời, ngày tàn còn có chi

1. con. Có những phút cần, mà
2. mơ. Ơn phúc muôn đời thì
3. con. Con có bạc tiền là
4. đâu! Con đã sai lầm tìm

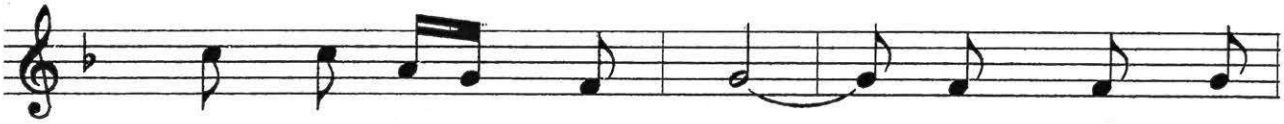

1. con đã không nhận ra. Là ở bên
2. con cứ luôn thờ ơ! Từng ngày con
3. con đã hơn người ta. Tưởng lầm như
4. kiếm thú vui lợi danh. Vào đời tay

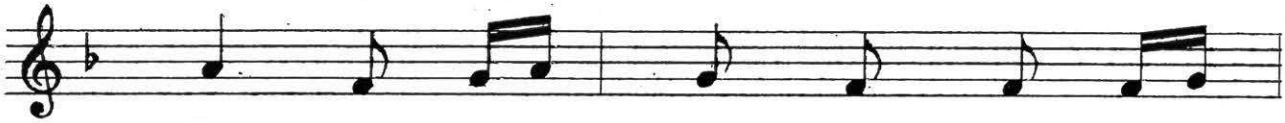

1. Chúa, để lắng nghe Lời Ngài phán
2. sống, chỉ biết lo cơm ăn áo
3. thế, đời sống con khô khan giá
4. trắng, ngoài xác thân, con không có

1. dạy. Là tìm về Chúa, để lắng
2. mặc. Để hồn xa Chúa, nào khác
3. lạnh. Tiền bạc phủ kín, hồn trống
4. gì. Ngày lìa trần thế, là trắng

1. nghe Lời yêu thương của Ngài.
2. chi loài chim muông ngoài đồng.
3. không nguồn ơn thiêng từ Trời.
4. tay chẳng mang theo được gì.

ĐK: Giữa bao việc thế trần, con đã thường sai

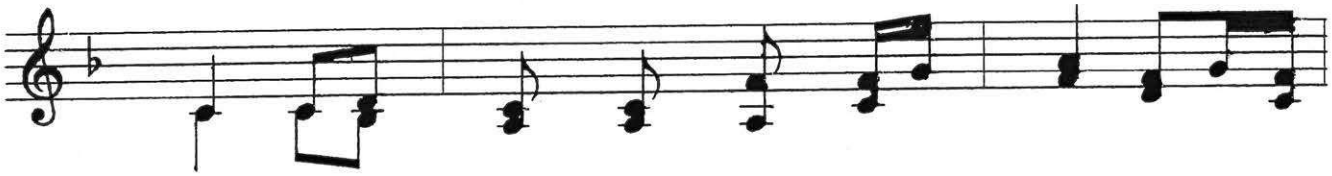

lầm, để rồi bận lòng rộn trí, Lời

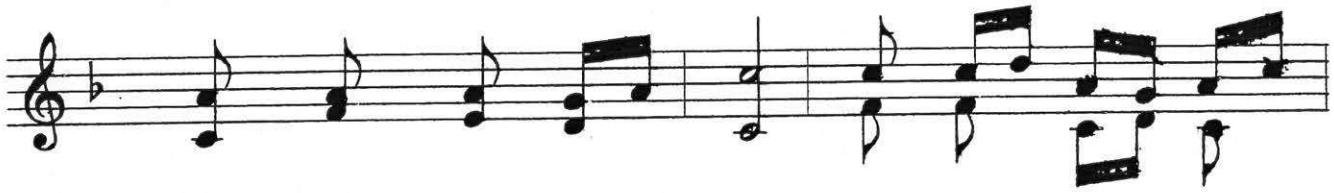

Chúa con không để ý. Dẫu vất vả tháng

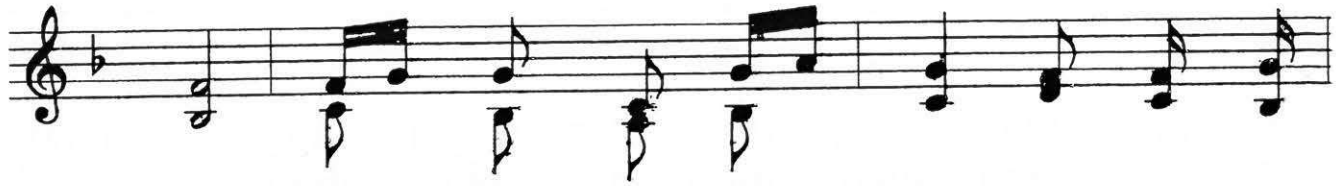

ngày, vắng Chúa một phút giây, mọi việc con

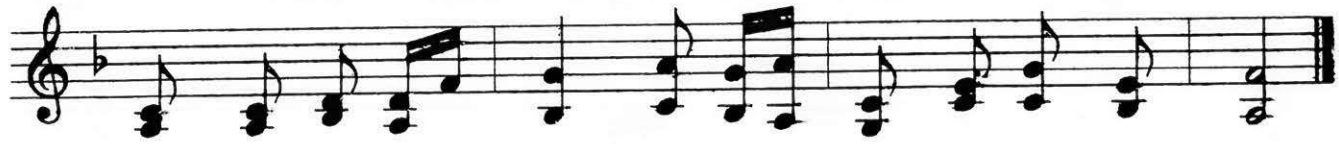

làm chỉ là uổng công, như dã tràng xe cát Biển Đông!

KHO BÁU NƯỚC TRỜI

Huy Hoàng

Cảm hứng Mt 13, 44-52 CN 17 TN A

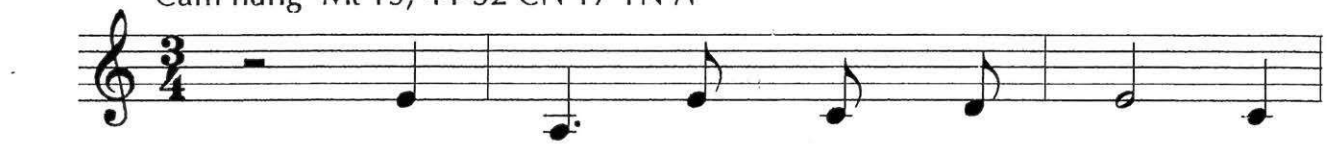

1. Nước trời như một kho báu được
2. Nước trời cao trọng khôn ví, ẩn
3. Nước trời đã được chôn giấu ở
4. Nước trời chính là ơn Chúa ở

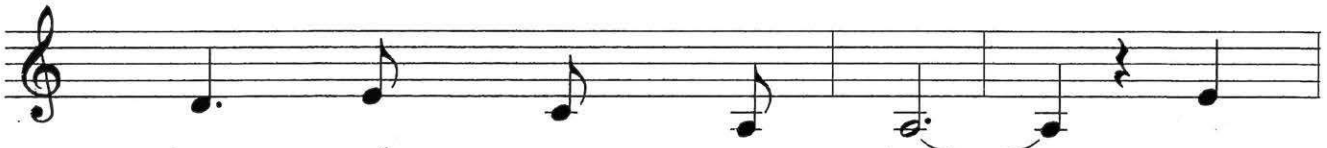

1. chôn giấu trong ruộng đời. Có
2. sau những chuyện đời người. Mắt
3. trong phút giây khổ sầu. Nếu
4. trong mỗi Lời của Ngài. Nước

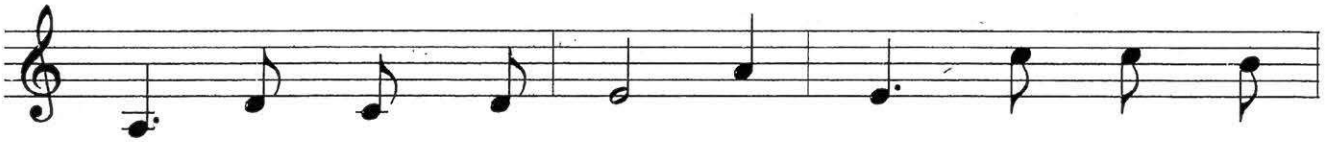

1. người đi tìm và thấy đã về bán hết gia
2. phàm, con chẳng nhận ra, nên thường đánh giá sai
3. vì tin và yêu mến, con chịu những nỗi thương
4. trời cũng là ơn thánh trong nguồn bí tích yêu

1. tài mà mua, mua thửa ruộng ấy. Nước
2. lầm, chọn theo, theo đời phù phiếm. Nước
3. đau, mà không gieo lòng thù oán. Chúa
4. thương tràn tuôn cho người trần thế. Có

1. trời lại giống như chuyện một thương
2. trời là suối ơn lành từ đau
3. Trời là Đấng công bình, thật công
4. người lòng thiết tha tìm, và an

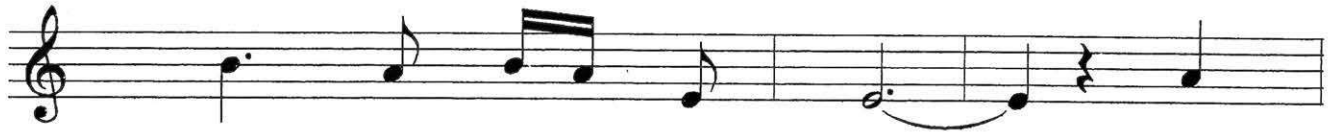

1. gia tìm viên ngọc đẹp. Khi
2. thương thập giá khổ hình, mỗi
3. minh, thưởng công phạt tội, sẽ
4. vui đổi giá cuộc đời. Những

1. gặp, xiết bao mừng vui, trở
2. ngày, nếu con từ chối vác thập
3. thưởng phúc vinh ngàn thu cho
4. người sống trong thờ ơ, khi lìa

1. về bán hết gia tài, mà mua viên ngọc mình
2. tự cất bước theo Ngài, là con xa lạc niềm
3. người mến thánh danh Ngài ngày đêm vui nhận khổ
4. đời mất hết gia tài, tay trắng trở về bụi

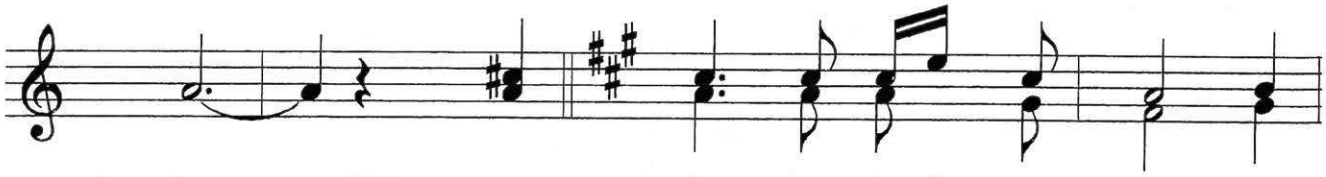

1. yêu. **ĐK:** Xin cho con biết quí trọng ơn
2. tin.
3. đau.
4. tro.

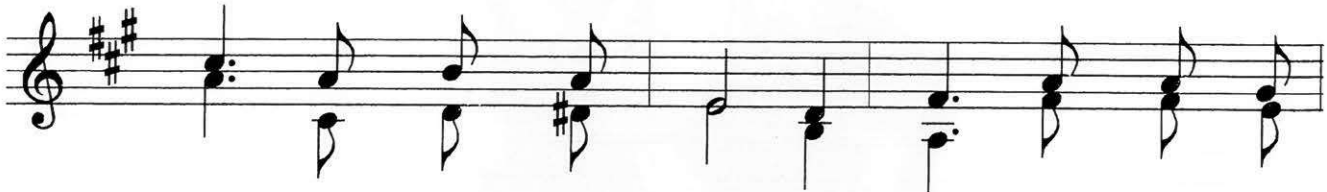

phúc của Chúa tuyệt vời, để con dám bước ra

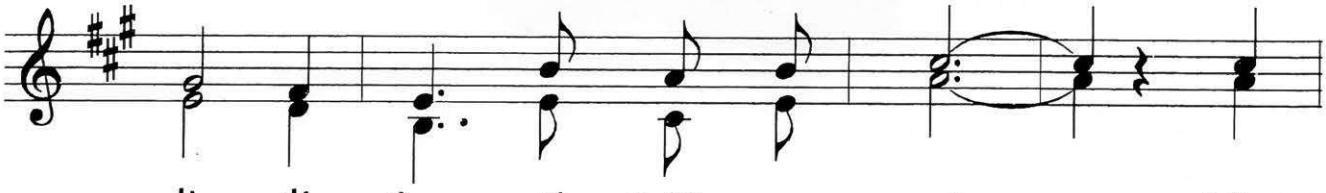

đi, đi tìm nước trời cao quí. Xin

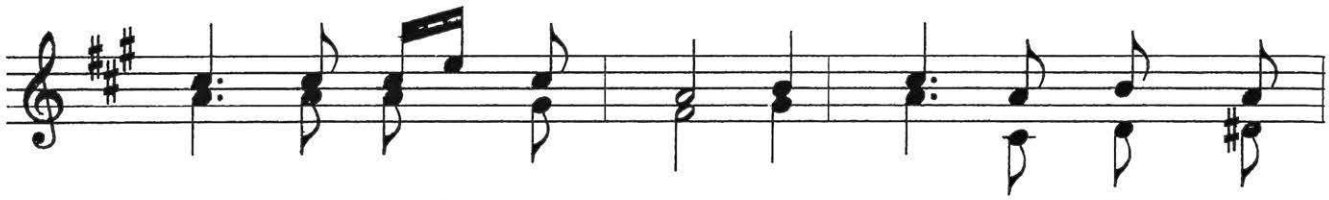

cho con biết quí trọng ơn phúc sự sống muôn

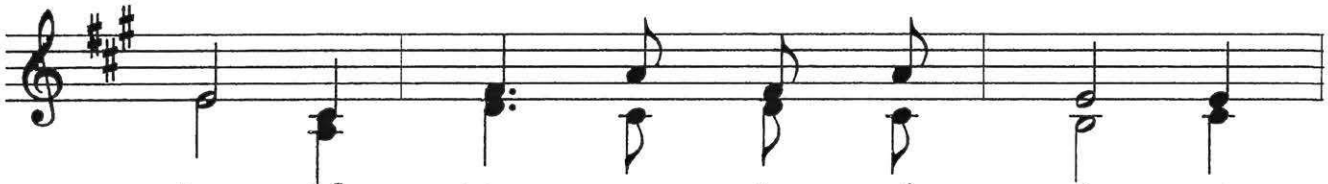

đời, để dám xem nhẹ tất cả, mà

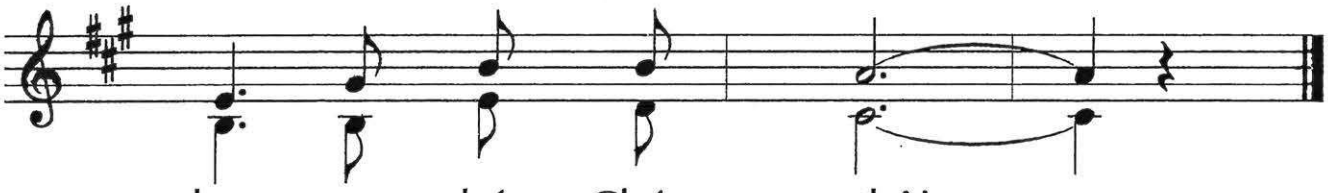

chọn ơn phúc Chúa thôi.

CHÚA YÊU NGƯỜI THẾ TRẦN

Huy Hoàng

Cảm hứng Ga 6, 1-15 CN 17 TN B

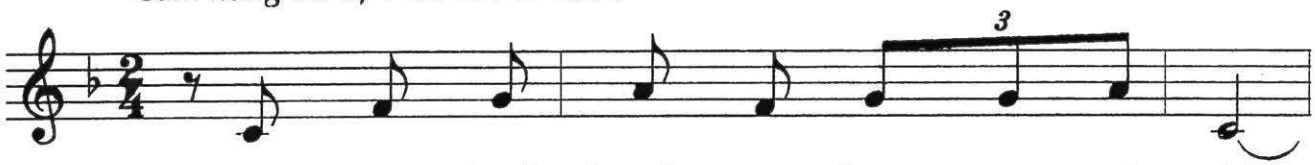

1. Chỉ năm chiếc bánh và hai con cá nhỏ,
2. Nhiều khi con cứ sợ con đây bé nhỏ,
3. Dù con yếu đuối và vương mang lỗi lầm,
4. Hồng ân Thiên Chúa tặng ban con mỗi ngày,

1. chẳng đáng là chi, cho mỗi người một chút.
2. chẳng dám cầu mong, mơ những điều to lớn.
3. Ngài vẫn gọi con, dâng những gì con có.
4. đừng phí phạm đi cho những chuyện vô ích.

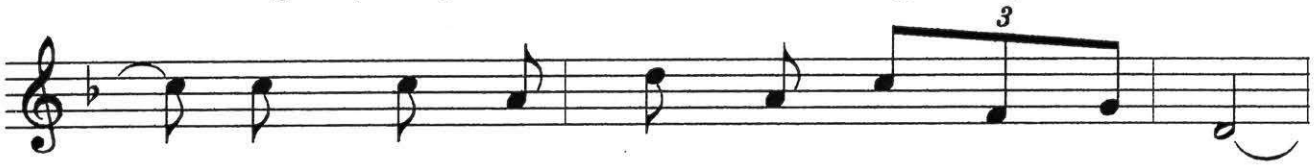

1. Nhưng dâng về Chúa, Ngài biến đổi ra nhiều,
2. Con luôn tìm cách để chối từ góp phần,
3. Không lo của lễ là lớn hoặc bé nhỏ,
4. Nhưng luôn trọng quí mà biết để sinh lợi,

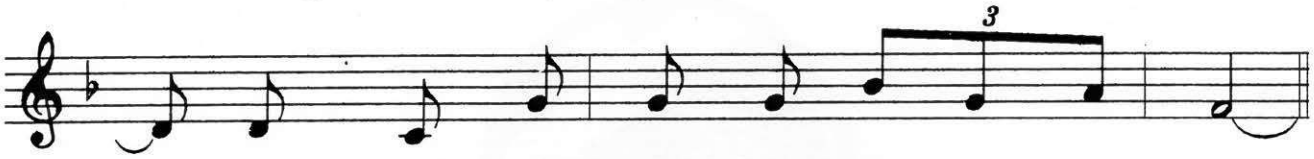

1. muôn người ăn no mà vẫn còn dư thừa.
2. nên thường vô tâm để cứ mặc cho người.
3. nhưng là tin yêu cùng với lòng trông cậy.
4. cho đời hôm nay, và với đời sau này.

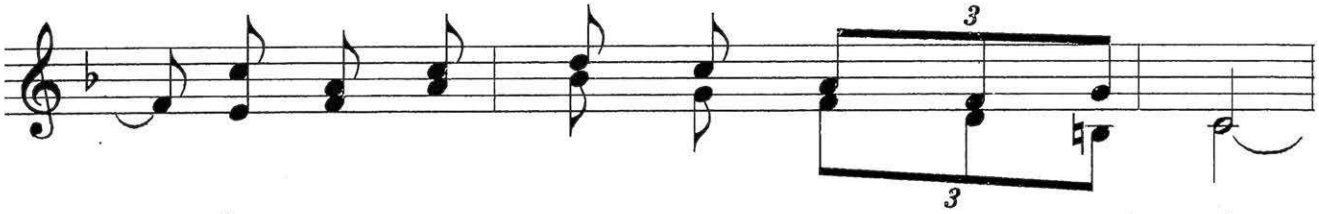

ĐK: Ôi tình yêu Chúa, yêu thương người thế trần.

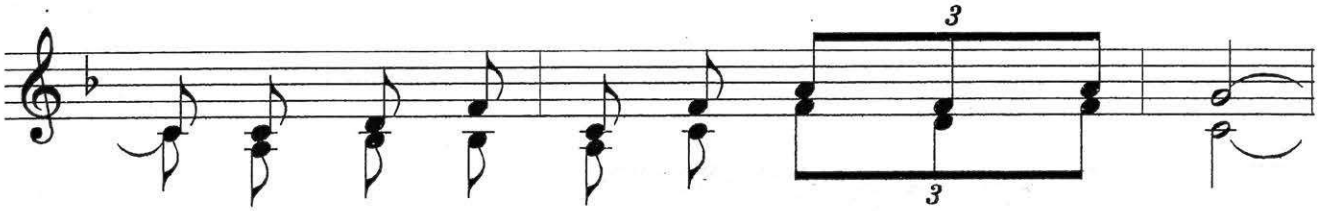

Ngài gọi con về bên suối nguồn thánh ân.

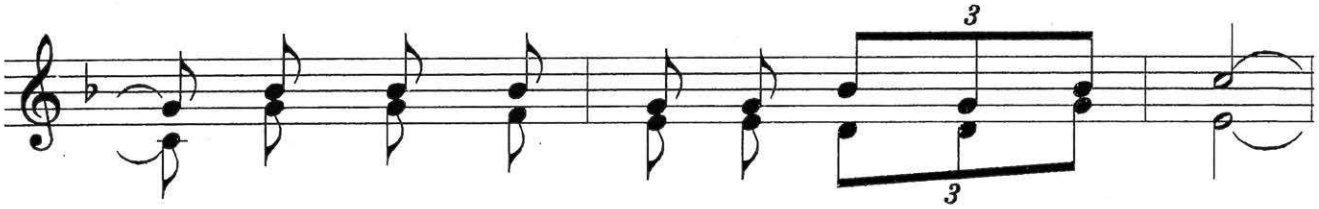

Nuôi con vuông tròn cả đôi phần hồn xác.

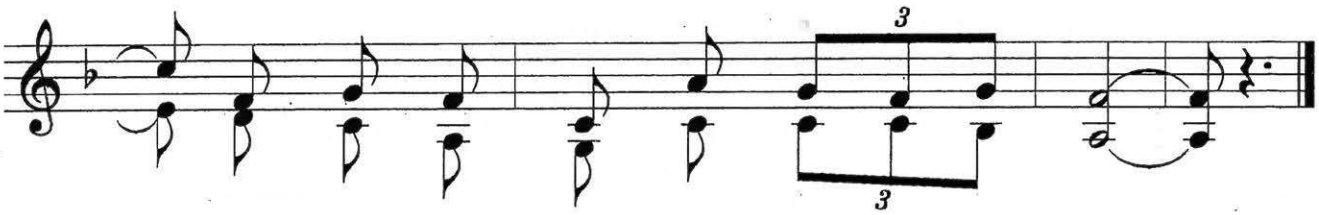

Tình yêu của Ngài lớn hơn cả đất trời.

HÃY CẦU NGUYỆN LUÔN

Huy Hoàng

Cảm hứng Lc 11, 1-13 CN 17 TN C

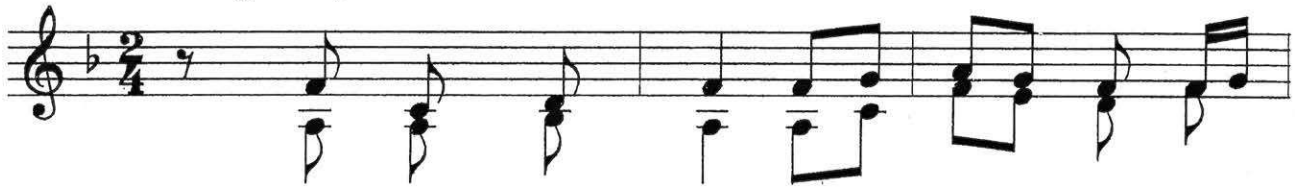

ĐK: Hãy cầu nguyện luôn, để con được gặp

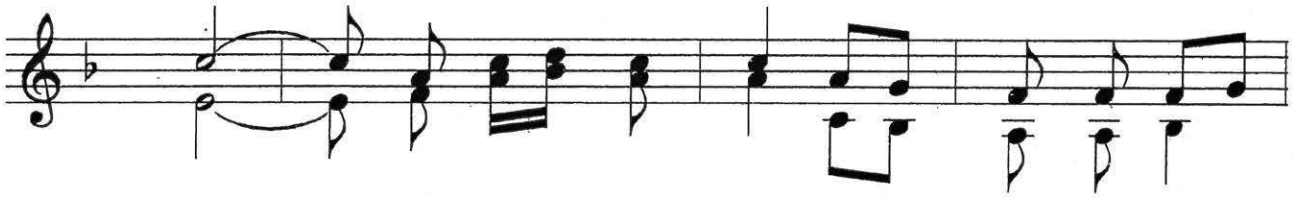

Chúa. Vì sức riêng con yếu hèn và mỏng

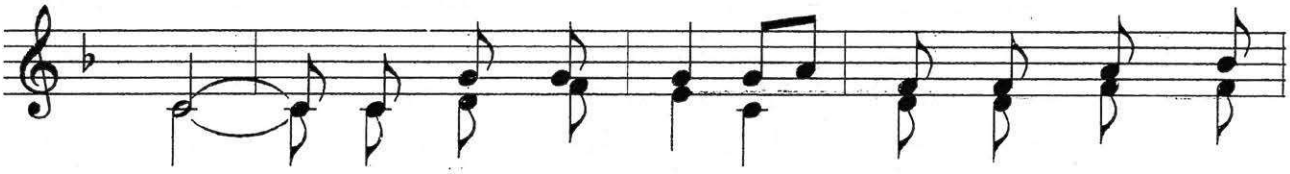

giòn. Quỷ ma mưu mô, thế trần lại nhiều cám

dỗ. Nếu không cầu nguyện, con sẽ

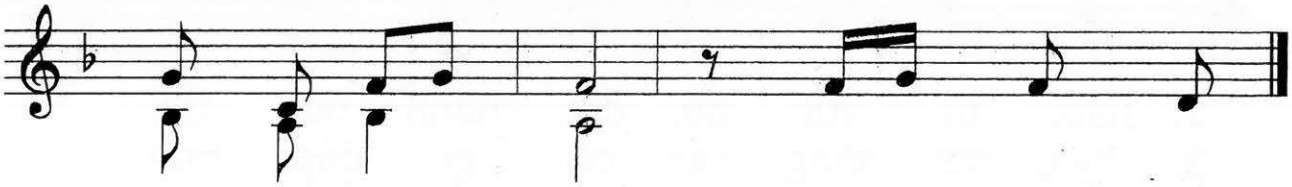

luôn bị ngã thua.

1. Hãy luôn cầu
2. Hãy xin thì
3. Vững tâm trông
4. Chúa thương chỉ

1. nguyện để con gặp Chúa. Như là cành
2. được, tìm kiếm rồi sẽ thấy. Chúa mở cửa
3. cậy, và tin vào Chúa. Như một bạn
4. dạy, là hãy cầu nguyện luôn. Không được nản

1. nho, luôn liên kết với thân cây.
2. cho, người nào gõ cửa kêu xin.
3. hữu đi vay bánh giữa đêm khuya.
4. chí, mà bền tâm khấn van xin.

1. Nếu không cầu nguyện, như cành
2. Chúa đưa vào nhà cho nghỉ
3. Vững tin chờ đợi, sẽ được
4. Bởi khi cầu nguyện con được

1. cây lìa xa gốc cội. Sẽ tàn khô
2. ngơi để thêm sức mạnh. Con được bên
3. như lòng con ước nguyện. Chúa hằng nghe
4. nên một cùng Chúa Trời. Ơn lành của

1. héo, bị vứt bỏ, đốt thành bụi tro.
2. Chúa, đời sống này có gì đẹp hơn.
3. tiếng người kiên trì kêu cầu Ngài luôn.
4. Chúa, hằng tuôn đổ dư tràn hồn con

NƠI ĐÂY HOANG VẮNG

Huy Hoàng

Cảm hứng Mt 14, 13-21 CN 18 TN A

1. Nơi đây hoang vắng, chiều buông, ngày đã gần
2. Nơi đây hoang vắng, tình yêu cạn hết chẳng
3. Nơi đây hoang vắng, niềm tin đỗ vỡ từng
4. Nơi đây hoang vắng người không còn tin ở

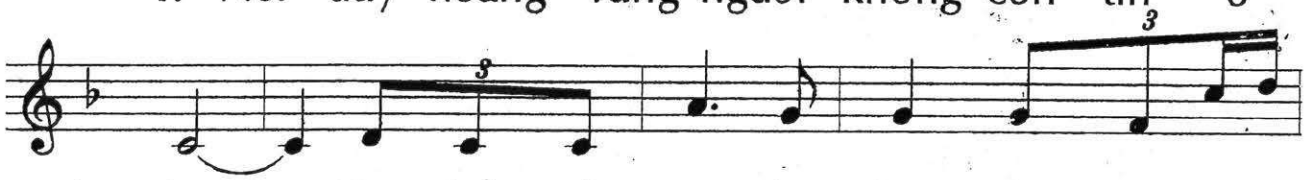

1. tàn. Xin Thầy giải tán cho dân đi tìm thức
2. còn. Xin Thầy giải tán cho dân không còn thấy
3. ngày. Xin Thầy giải tán nơi đây, không còn ích
4. người Bao lời giả dối, tin ai, ai mà dám

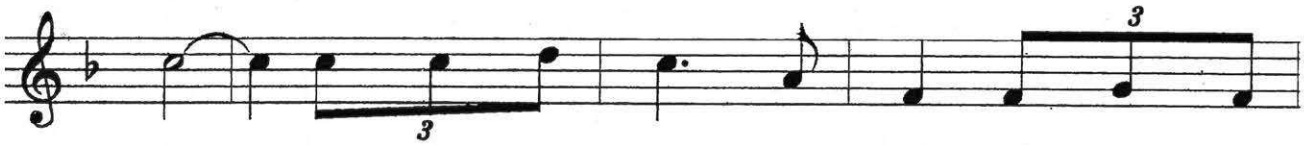

1. ăn. Nơi đây khó khăn, xin Thầy để tâm nhìn
2. nhau. Nơi đây khó khăn không thể nảy sinh điều
3. chi. Không ai muốn đi, đi tìm Lời Chân Thiện
4. tin. Tin yêu khác chi sương nhẹ đọng trên cành

1. đến. Cho họ ra về vì con không thể giúp
2. tốt. Cho họ xa rời để không thêm lời đớn
3. Mỹ. Xin giải tán họ mà trao cho người biết
4. lá, nắng vừa chiếu rọi vội khô, không còn chút

1. chi! Họ không phải đi, đi
2. đau. Họ không phải đi, đi
3. nghe. Họ không phải đi cho
4. chi. Mặc cho người thế nghi

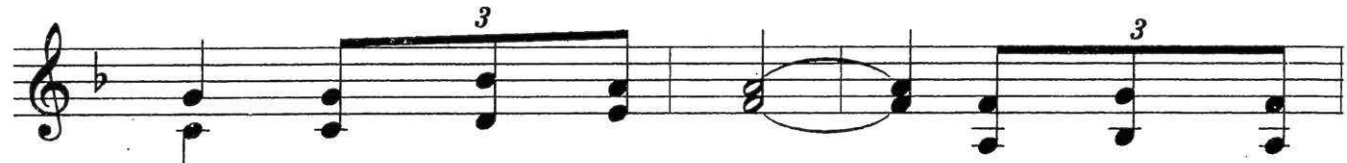

1. về tìm kiếm nơi đâu. Họ không phải
2. về để cách chia nhau. Họ không phải
3. dù lòng trí u mê. Họ không phải
4. ngờ chẳng biết tin ai, thì con phải

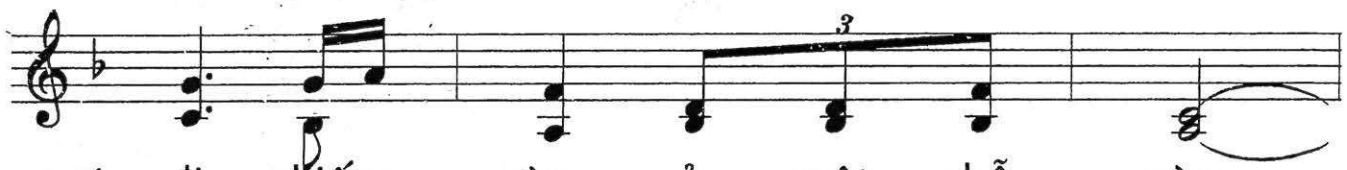

1. đi kiếm tìm ở một chỗ nào.
2. đi tránh mặt ở một chỗ nào.
3. đi dẫu Thầy lòng họ chẳng màng.
4. nên dấu chỉ của Lời chân thật.

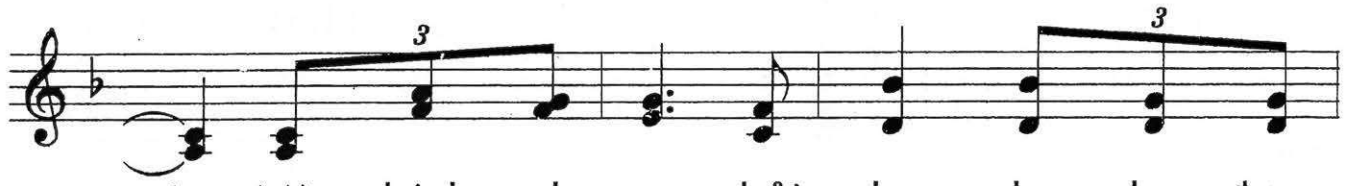

1. Mà chính anh em, phải lo cho họ được
2. Mà chính anh em, phải giúp cho họ hiểu
3. Mà chính anh em, dọi chiếu cho họ được
4. Đừng có nghi nan, và cũng không được chạy

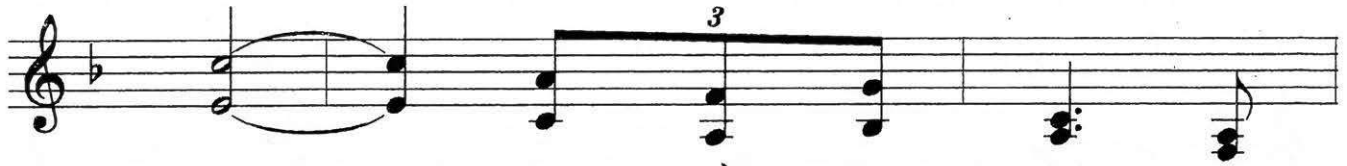

1. ăn. Cho phần bé nhỏ còn
2. nhau. Góp lời khích lệ từ
3. thấy theo Thầy sẽ được hưởng
4. trốn. Nhưng là trao Lời Sự

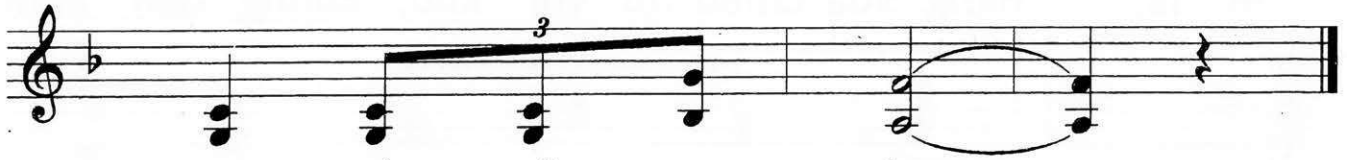

1. lại Thầy bổ túc cho.
2. nguồn Lời thầy đã trao.
3. đời tràn đầy phúc vinh.
4. Thật, Lời giải cứu đời.

XIN CHO CON TÌNH CHÚA

Huy Hoàng

Cảm hứng Mt 14, 13-21 CN 18 TN A

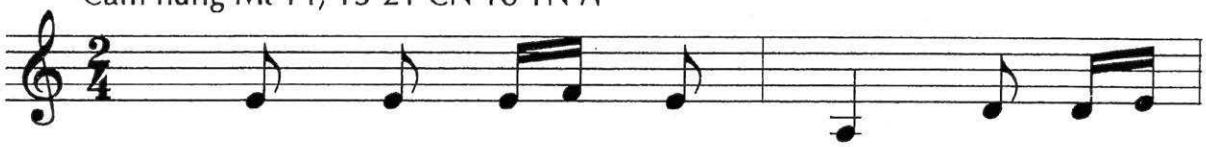

1. Con như các tông đồ, luôn thấy
2. Năm chiếc bánh bé nhỏ, đâu có
3. Khi con biết yêu người, cho dẫu
4. Xin dâng Chúa thân phận, bao yếu

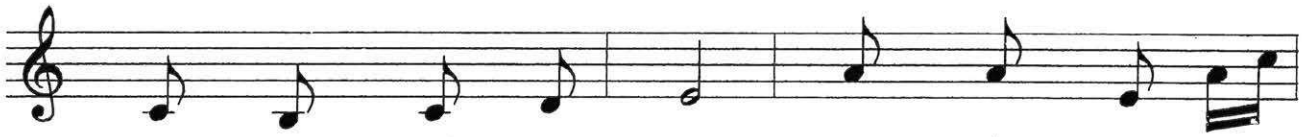

1. mình chỉ là nhỏ bé. Nên khi gặp khó
2. gì để mà chia sớt! Nhưng khi được hiến
3. mình chỉ là tay trắng. Con không ngại phó
4. hèn nguyện Ngài nâng đỡ. Cho con lòng vững

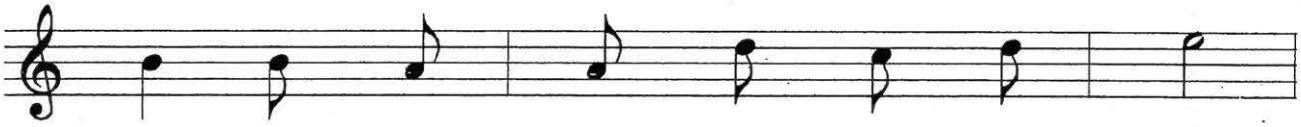

1. khăn, con thường tìm cách để tránh né.
2. dâng, dâng về Ngài với lòng tin mến,
3. trao, trao về Ngài ngay cả yếu đuối.
4. tin, khi cuộc đời thất vọng, tăm tối.

1. Mặc ai khổ ai sầu, giữa trời
2. Ngài biến đổi ra nhiều, để người
3. Mà dâng cả giới hạn, có được
4. Lòng kiên vững trông cậy, dẫu phận

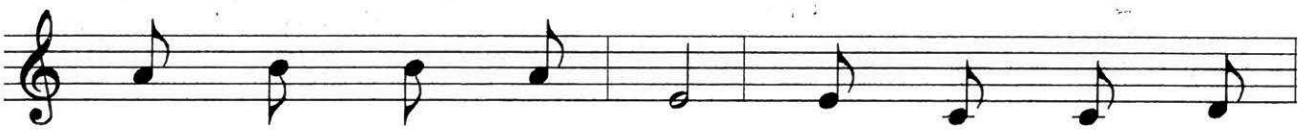

1. chiều không gian hoang mạc. Chúa chạnh lòng thương
2. người ăn no dư đầy. Dâng lòng thành nhỏ
3. gì, con vui chia sẻ. Hãy quảng đại dâng
4. người mong manh bé nhỏ. Chúa là nguồn tình

1. xót, còn con tìm cách để an thân.
2. bé, được Chúa làm lớn rộng bao la.
3. hiến, rồi Chúa làm tất cả cho con.
4. yêu, Ngài mãi gìn giữ đời con luôn.

ĐK: Xin cho con trái tim đầy tình yêu của

Chúa. Để con biết chạnh lòng yêu thương

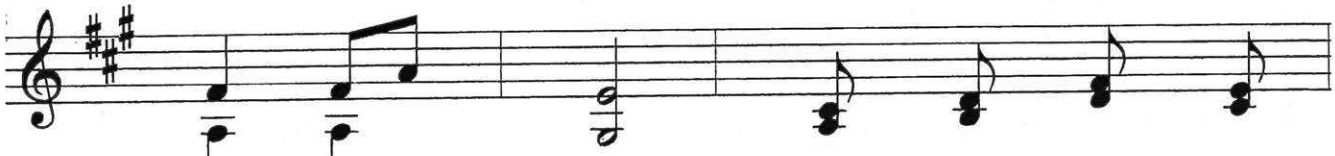

người khó nghèo. Đừng để trái tim

con trong lạnh lùng băng giá. Nhìn anh em khổ

sầu mà tim con không chạnh lòng thương.

HÃY RA CÔNG LÀM VIỆC

Huy Hoàng

Cảm hứng Ga 6, 24-35 CN 18 TN B

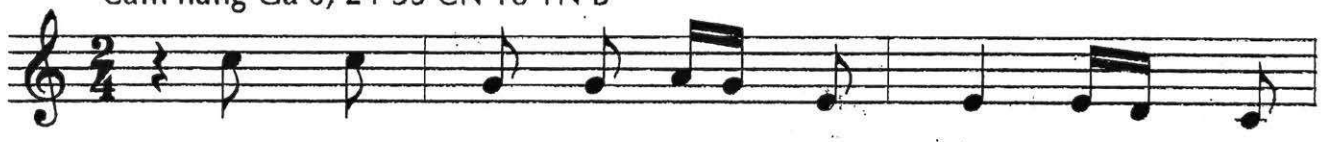

1. Có những điều mơ ước cả đời, khi được
2. Có những việc làm chết tình người, nhưng nhiều
3. Biết mấy lần con đến nhà thờ, không phải
4. Có những việc mà con chẳng màng, trên trời

1. rồi chẳng có nghĩa chi! Có những
2. người lại cứ vẫn vui. Tích góp
3. vì lòng kính mến yêu. Câu kinh
4. lại trọng quí biết bao. Có những

1. việc ta chẳng để ý, nhưng quê
2. nhiều gia tài trần thế, bao nhiều
3. đọc, nhưng tình lại thiếu, nên ra
4. người con thường dể khinh, nhưng trên

1. Trời lại quí biết bao! Nơi trần
2. người còn mãi đắm mê! Khi thần
3. về hồn vẫn rỗng không. Con tìm
4. trời họ rất tốt xinh! Khi để

1. thế quyền quí sang giàu, là ước
2. chết mở cửa kêu gọi, còn có
3. Chúa chẳng phải tin Ngài, mà ước
4. vắng tình Chúa trong hồn, đời sống

1. mơ người người tìm kiếm. Nhưng khi
2. ai dủ tình thương đoái? Ai yêu
3. mong cầu cạnh cơm bánh. Con xin
4. con lạc loài trống rỗng! Con lo

1. người nhắm mắt xuôi tay, quyền thế sang
2. mà có dám bên con, khi xác thân
3. Ngài thánh hóa tim con, để đến với
4. tìm những tiếng ca khen, dù vẫn biết

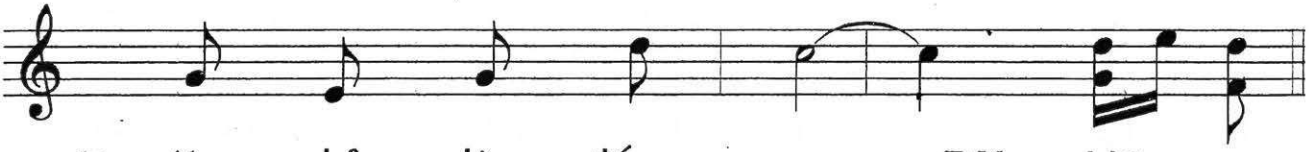

1. giàu chỉ là đắng cay. **ĐK:** Hãy ra
2. tàn, tiệc đời đã tan?
3. Ngài bằng lòng mến tin.
4. rằng tình người chóng quên!

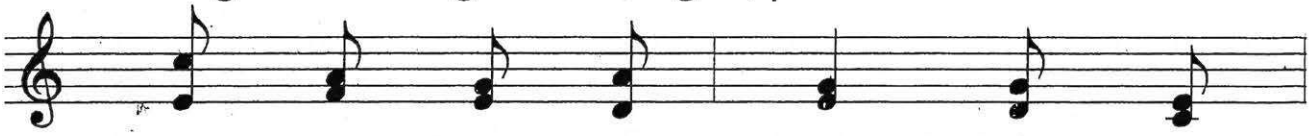

công làm việc mỗi ngày, không phải

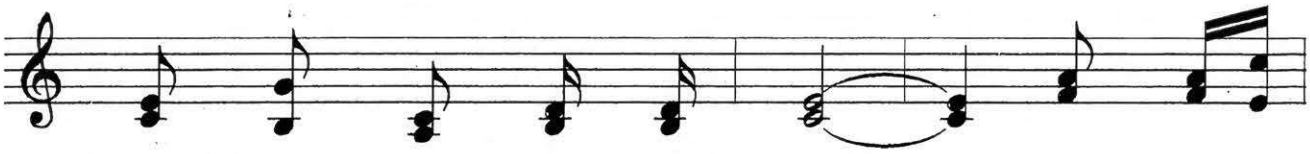

vì lương thực mau hư nát. Nhưng hãy

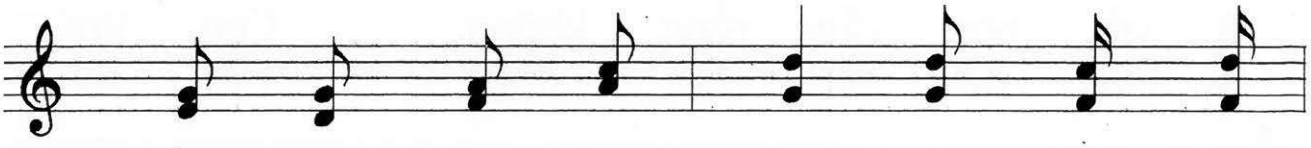

làm vì còn chờ mong lương thực đem

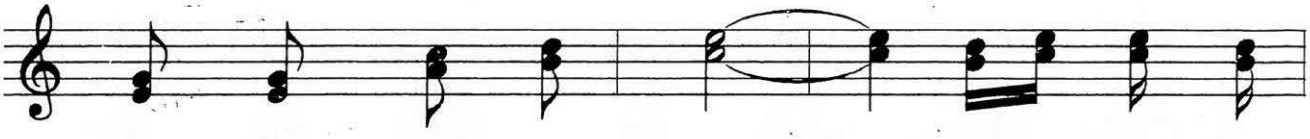

lại trường sinh vinh phúc. Hãy đến với

Ngài, hãy tin vào Ngài, là chính công

việc phải làm trước hết. Vì Chúa chính

là, là Bánh Trường Sinh, ai đến với

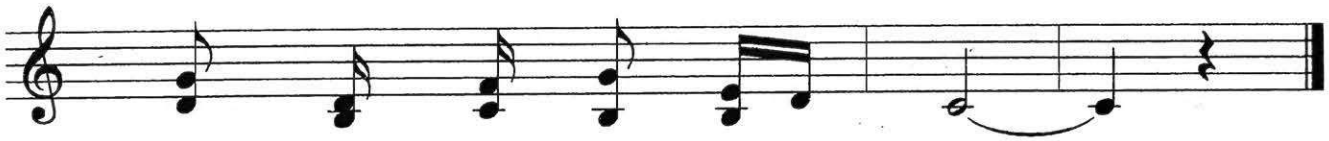

Ngài chẳng đói khát bao giờ.

HÃY GIỮ MÌNH

Huy Hoàng

Cảm hứng Lc 12, 13-21 CN 18 TN C

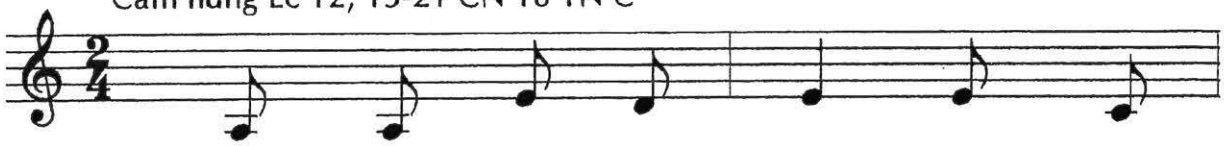

1. Một nhà phú hộ kia, có ruộng
2. Ngồi mà tính gần xa, nay còn
3. Bạc tiền lá rừng cây, có một
4. Làm giàu nơi trần gian, nhưng niềm

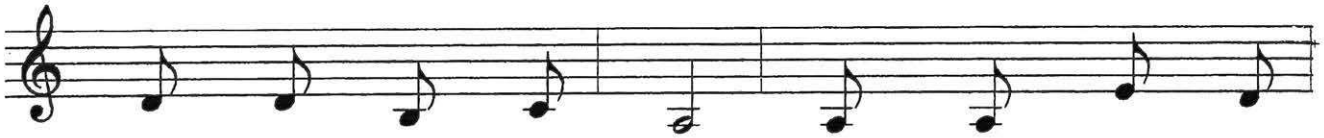

1. nương sinh nhiều hoa lợi. Toại nguyện bao ngày
2. đây, mai đà mất rồi. Giành giật cáo kiện
3. ai qua khỏi kiếp này. Phận người quá mỏng
4. tin con chẳng có gì! Rồi được Chúa gọi

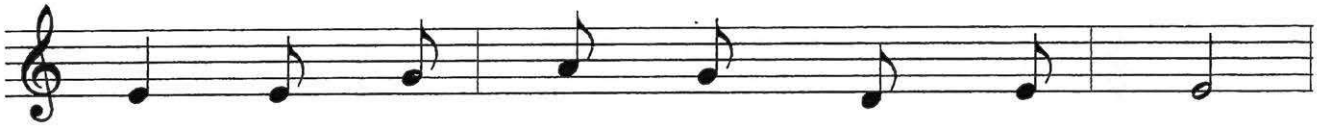

1. mơ, ngồi suy tính những chuyện ngu ngơ.
2. nhau, tình nhân thế có là chi đâu!
3. manh, mà lo lắng bao việc loanh quanh.
4. đi, bàn tay trắng con chẳng mang chi.

1. Xây kho tàng cho lớn, để lưu giữ cho đời tương
2. Giữa cõi đời bể dâu, nào ai biết mai còn hay
3. Tháng năm đời qua nhanh, mà con cứ để hồn chông
4. Cúi xin Ngài chở che, và cứu thoát con khỏi u

1. lai. Và ăn uống vui chơi, đâu biết
2. không? Cả đời cứ long đong, không có
3. chênh. Chờ khi đã xuôi tay, con hối
4. mê. Để giờ phút ra đi, con giã

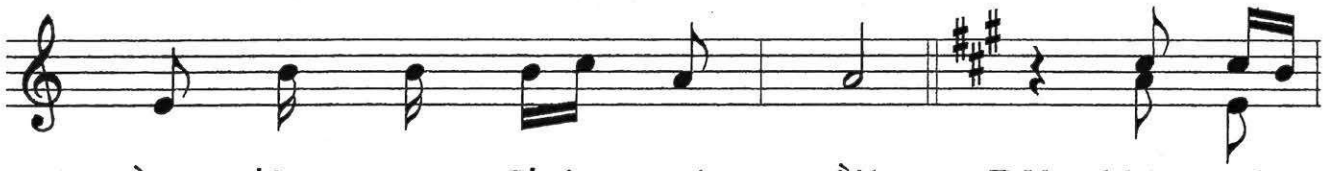

1. rằng đêm nay Chúa gọi rồi! **ĐK:** Hãy giữ
2. được bao nhiêu phút hài lòng.
3. hận cơ may đã chẳng còn.
4. từ chân vui bước thật nhẹ.

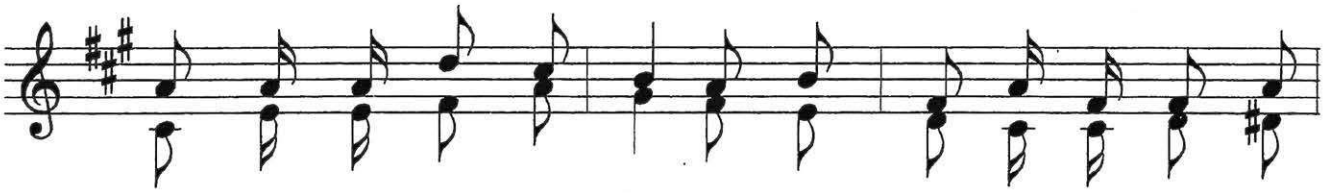

mình khỏi mọi thứ tham lam, vì không phải dư tràn mà sống

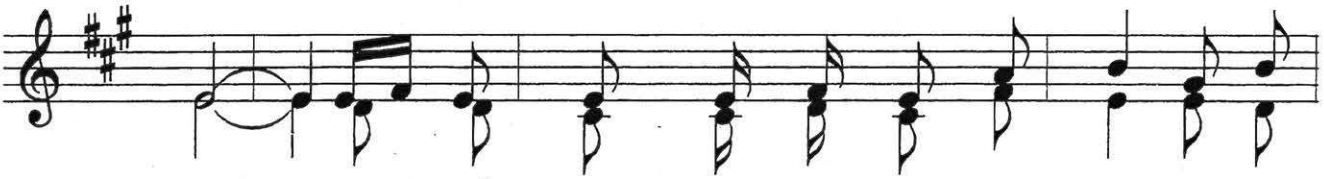

hoài. Hãy đề phòng lòng mê của phù vân, vì gia

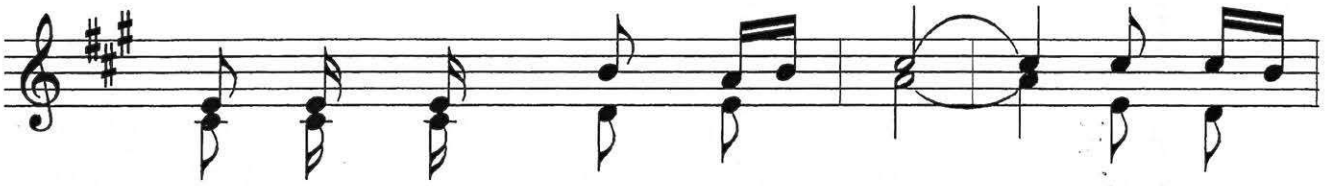

tài đời này không bền vững. Hãy nhớ

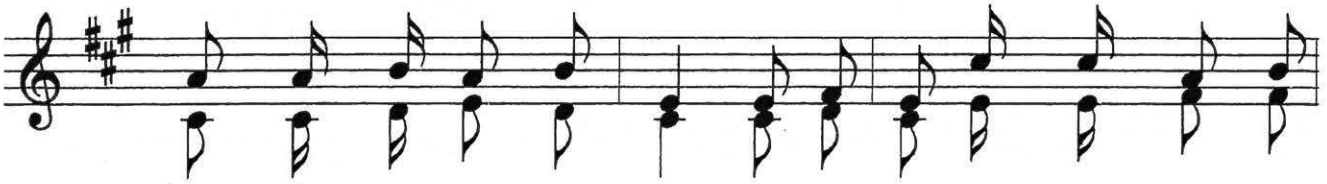

rằng trần gian là quán trọ, và ta là lữ khách tìm quê

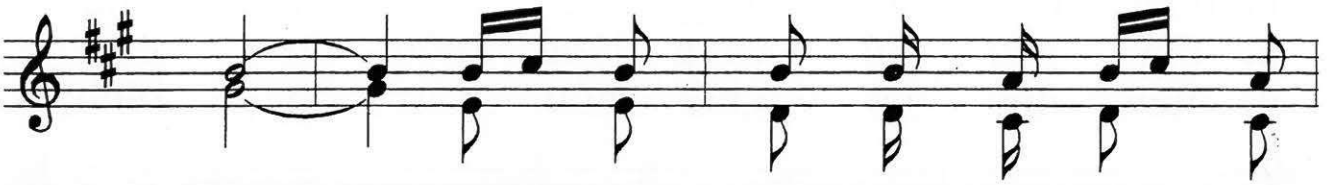

hương. Hãy trung kiên theo Ngài bước trên

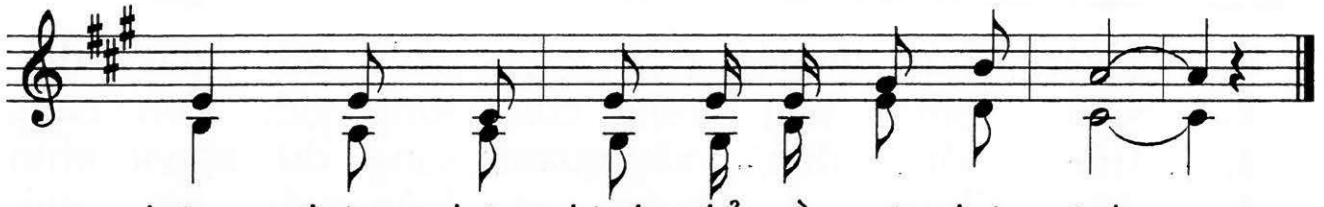

đường, đường thập hình để về quê phúc vinh.

THUYỀN TRONG BÃO TỐ

Huy Hoàng

Cảm hứng Mt 14, 22-23 CN 19 TN A

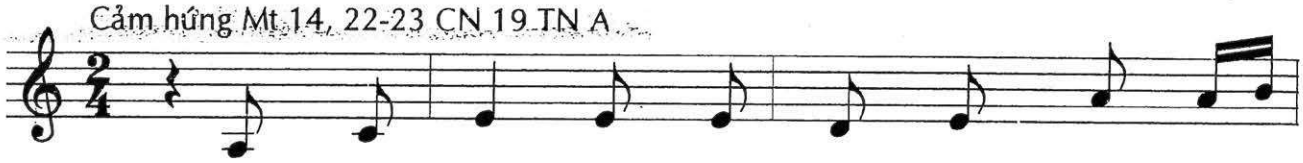

1. Thuyền đời con đi trên biển đời bao giông
2. Cuộc đời con bao nhiêu lần Ngài thương thăm
3. Lời của Chúa, cho con được bình an vững
4. Từ trần gian, dâng lên lời nguyện xin tha

1. tố. Mang phận người, đi theo Ngài là đi ngược
2. viếng. Lúc muộn phiền, con như thuyền lạc xa bờ
3. bước. Chúa phù trì, cho con một lòng tin mạnh
4. thiết. Giữa biển đời, cho con được quyền trên sự

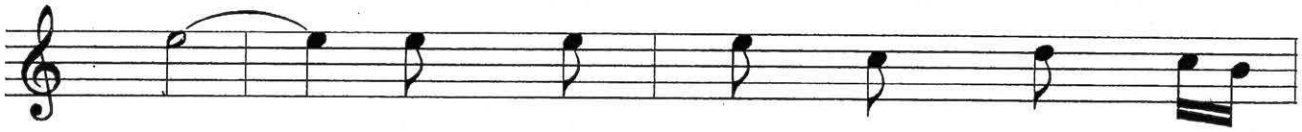

1. gió. Có những lúc ngả nghiêng giữa
2. bến. Chúa đến lúc thuyền con dao
3. mẽ. Trước sóng gió màn đêm giăng
4. dữ. Chiến thắng hết quyền năng tử

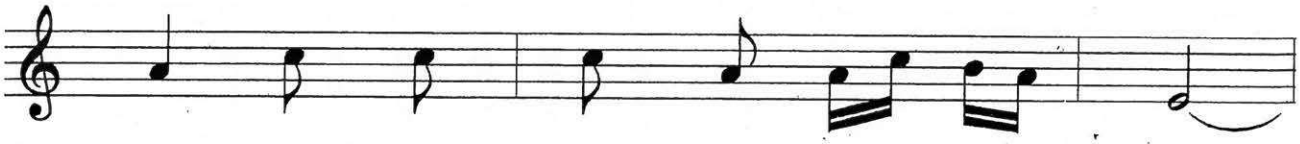

1. đời. Có những lúc mệt mỏi rã rời.
2. động, mất lẽ sống, và hết hy vọng.
3. đầy, vẫn giữ vững lòng mến tin cậy.
4. thần, nếu có chết hồn vẫn an bình.

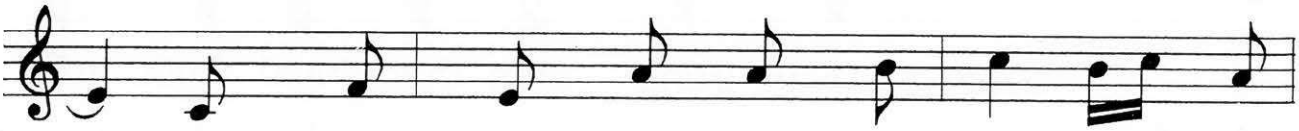

1. Nguyện Chúa thượng đưa tay nâng đỡ, dắt dìu
2. Ngài biết con trong cơn sóng gió, đến cùng
3. Trời tối đen, vây quanh sóng dữ, ngước nhìn
4. Vì Chúa ở trong con luôn mãi, giữ gìn

1. con qua sóng đời bình an. **ĐK:** Xin cho
2. con, con đã chẳng nhận ra.
3. lên kêu khấn Ngài chở che.
4. con xa bẫy thù hiểm nguy.

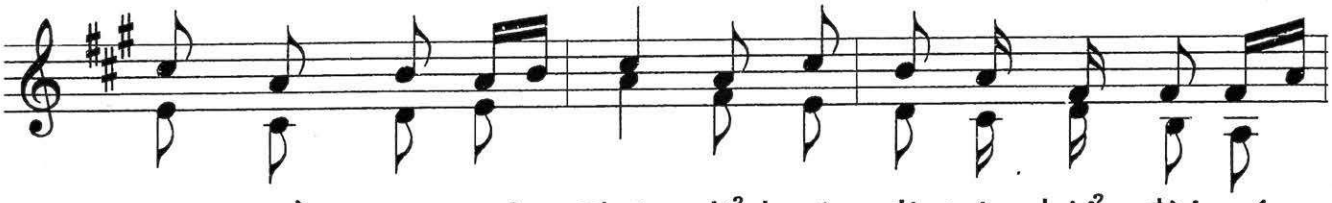

con quyền năng của Chúa, để bước đi trên biển đời sóng

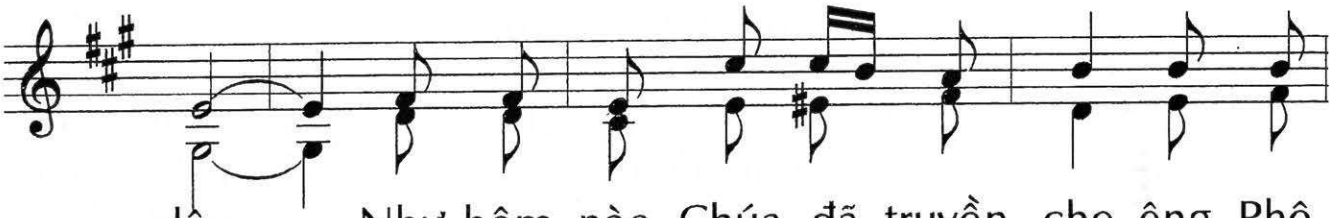

dậy. Như hôm nào Chúa đã truyền cho ông Phê

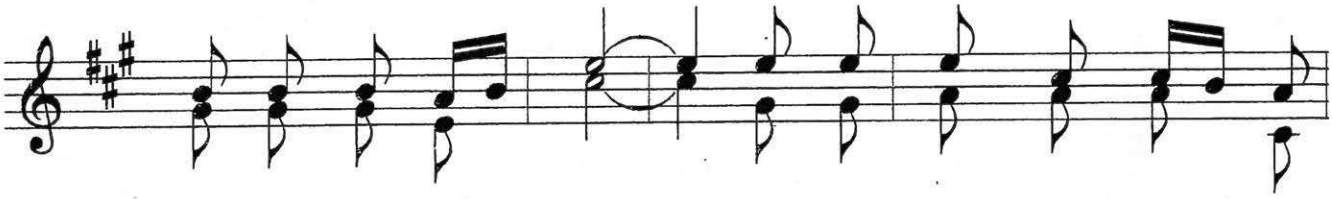

rô đi trên mặt nước. Nếu có lúc hoang mang lo

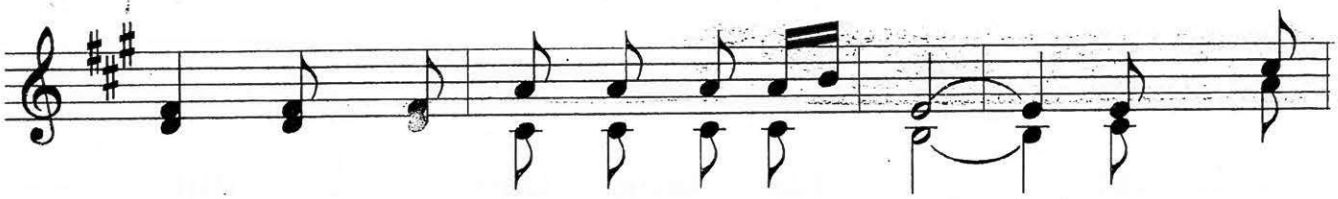

sợ, thuyền hồn con chơi vơi sắp chìm. Nguyện Chúa

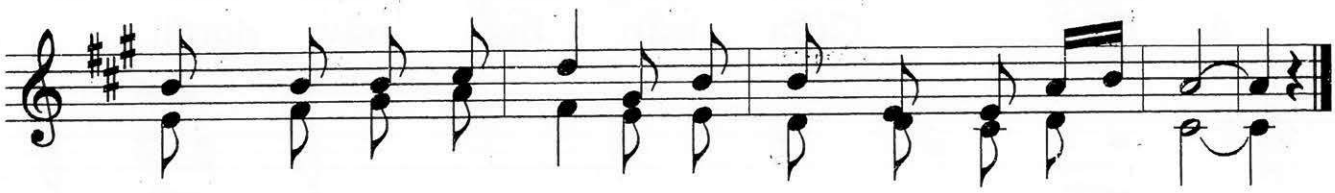

thương đưa tay cứu vớt, vì con đây thực còn kém tin.

BÁNH TRƯỜNG SINH

Huy Hoàng

Cảm hứng Ga 6, 41-51 CN 19 TN B

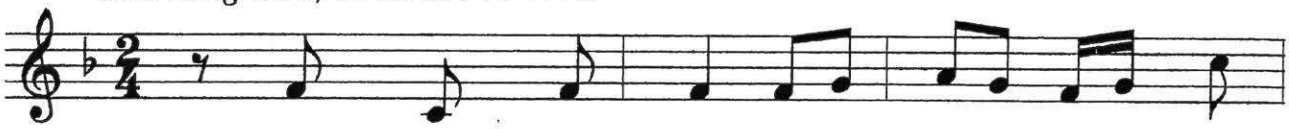

1. Lương thực nuôi con để sống đời trăm
2. Con tưởng ăn no, mặc ấm là an
3. Lo đời hôm nay, mà mất đời mai
4. Không niềm tin yêu, đời con về nơi

1. năm. Chúa tặng ban cho trời cao và đất
2. vui. Khi được no nê, mà trí lòng não
3. sau. Suốt đời gian nan, một phút đời úa
4. đâu? Khi người đưa con về đất nặng nỗi

1. rộng. Lương thực cho con để sống đời vinh
2. nề! Khi đời đa mang nhiều khát vọng bất
3. tàn! Ai giàu ai sang, thì cũng bàn tay
4. sầu! Ai giận, ai thương, thì có được gì

1. phúc. Chúa tặng ban cả thịt
2. chính. Có giàu sang mà hồn
3. trắng. Khát vọng sống hoài, nào ai
4. đâu? Giữa trần thế này, người

1. máu, mạng sống mình. **ĐK:** Lương thực nuôi
2. trí chẳng an bình.
3. có thể đong đầy?
4. sống được bao ngày!

con là bánh hằng sống. Chúa ban từ

trời, để ai ăn thì khỏi phải chết. Bánh Ngài tặng

ban, là chính thịt máu Chúa. Để làm lương

thực, cho thế gian được sống muôn đời.

HÃY TỈNH THỨC SẴN SÀNG

Huy Hoàng

Cảm hứng Lc 12, 32-48 CN 19 TN C

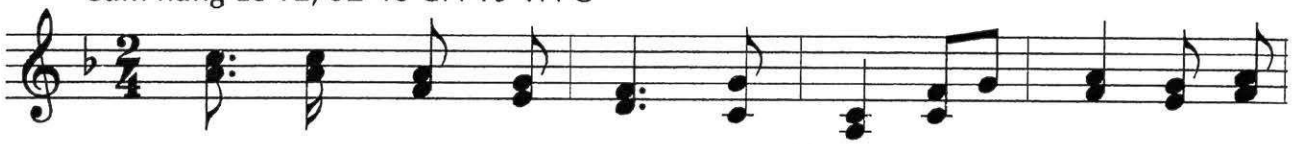

ĐK: Hãy thắt lưng cho gọn. Thắp đèn cho sẵn, và tư

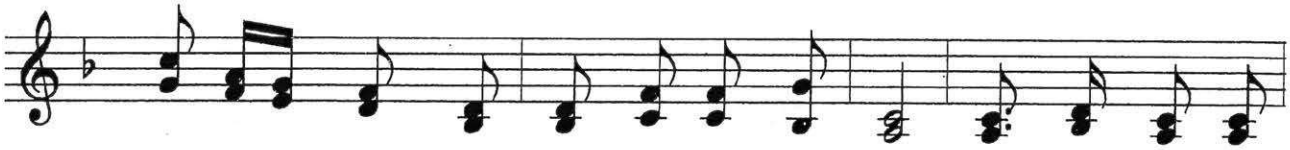

thế như người đợi chủ đi ăn cưới về. Để khi chủ về

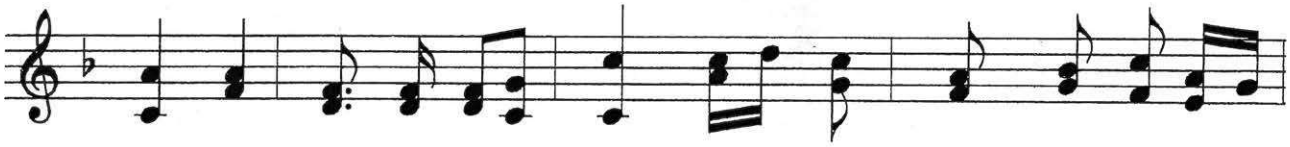

tới, gõ cửa là mở ngay. Phúc cho người tôi tớ thức

tỉnh và luôn sẵn sàng. **1.** Sống từng ngày ở trên
2. Biết đời này chẳng vững
3. Sống từng ngày tự hỏi
4. Những gì mà đời ta có

1. đời, đừng để lòng trí ngủ trong cơn mê.
2. bền, mà hồn ta cứ thường hay mau quên.
3. mình, đời này dần qua rồi ta đi đâu?
4. được là bởi tình Chúa tặng ban nhưng không.

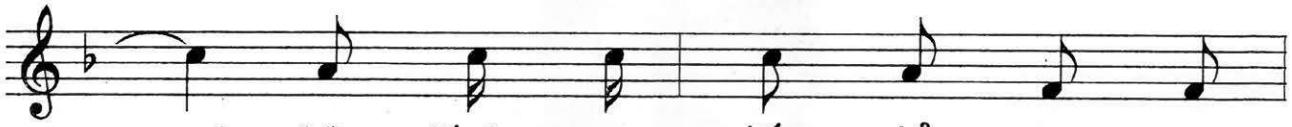

1. Vì Chúa sẽ đến để gọi mời
2. Trần thế sẽ hết không còn lại
3. Để không ham mê của đời phù
4. Ngài ban cho ta như người quản

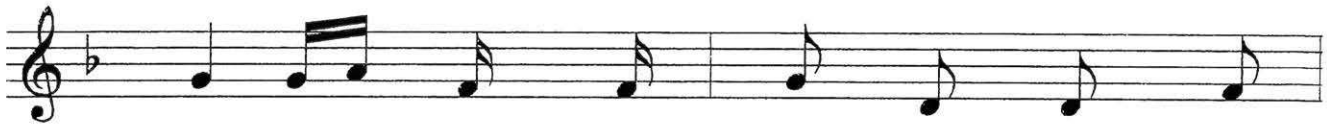

1. ta, giã từ trần gian mà về quê
2. chi. thế quyền giàu sang cũng chẳng nghĩa
3. vân, bước nhẹ nhàng qua lời gọi thế
4. gia biết từng ngày lo phận vụ của

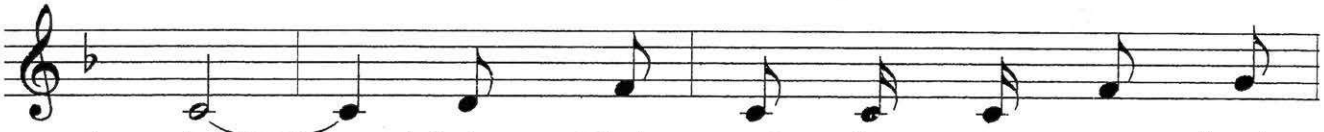

1. nhà. Ngày Chúa gọi thì nào ai biết
2. gì. Nhìn thế sự từng giờ ta trông
3. trần. Nguyện suốt đời làm một người tôi
4. mình. Khi đến giờ thì mở ra phân

1. trước, Ai báo tin mà biết ngày giờ?
2. thấy, suy nghĩ ra để biết cuộc đời.
3. tớ, luôn thức tỉnh từng phút từng giờ.
4. phát, không giữ riêng chỉ biết đời mình.

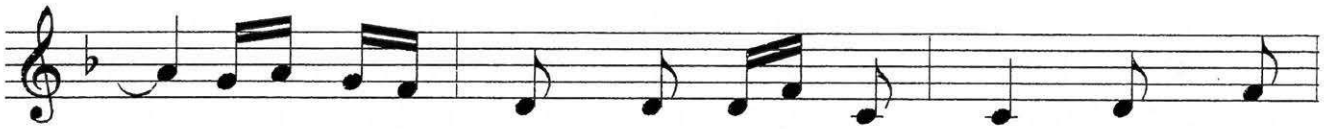

1. Giữa bao việc bận trí rộn lòng, đừng mê
2. Chớ như người quản lý dại khờ, giờ chủ
3. Để đến ngày từ giã cuộc đời, lòng thanh
4. Phúc cho người để ý thực hành, giờ Chúa

1. ngủ mà hãy sẵn sàng.
2. về còn mê giấc nồng.
3. thản hồn vang tiếng cười.
4. gọi mà vẫn tín thành.

XIN ĐỨC TIN VỮNG MẠNH

Huy Hoàng

Cảm hứng Mt 15, 21-28 CN 20 TN A

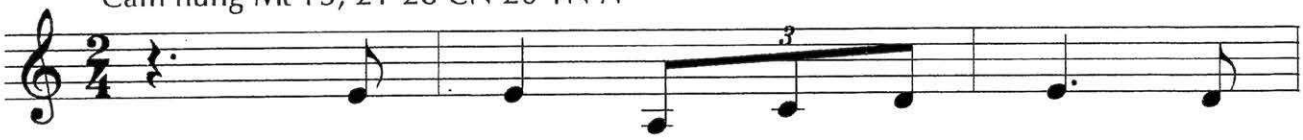

1. Mang danh người Ki - tô hữu, nhưng
2. Lương dân, tìm về bên Chúa, nhưng
3. Con xem một ngày con sống, bao
4. Con tin rồi con sẽ thấy quanh

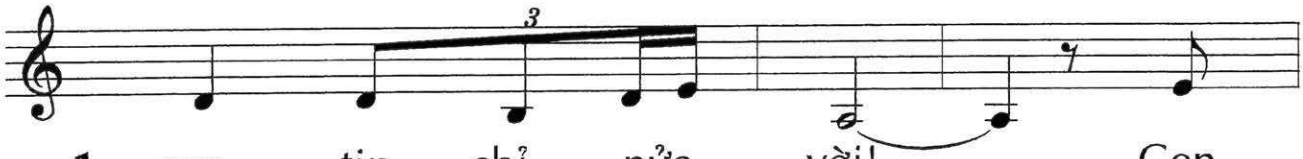

1. con tin chỉ nửa vời! Con
2. con, quay về với đời. Hoang
3. nhiêu ân tình Chúa Trời. Nhưng
4. con, ôi nhiều phép lạ. Con

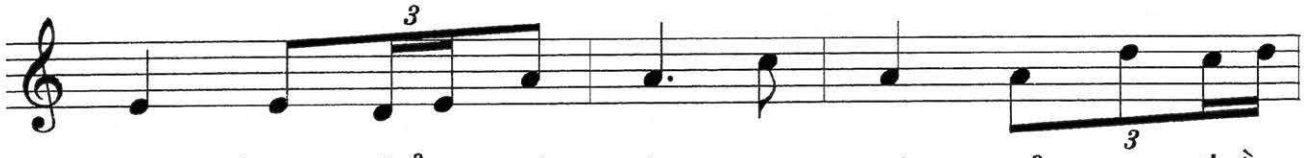

1. tin nhưng chẳng có sức xua trừ quỷ ma thần
2. mang khi gặp sóng gió, con thường cậy nơi người
3. con không lòng mến Chúa, vô thần ở trong cuộc
4. đi trên đời sóng gió, Chúa hằng chở che gìn

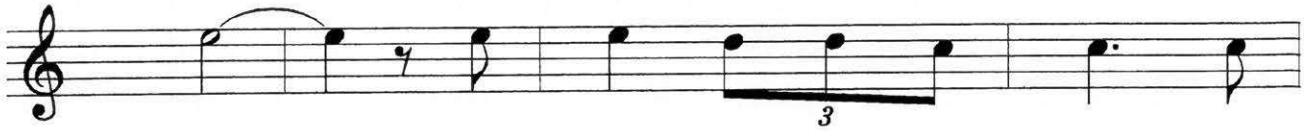

1. chết! Chúa hứa ai tin vào Ngài, sẽ
2. thế. Chúa giúp cho con trọn đời, tin
3. sống. Chúa biết con bao lầm lạc trên
4. giữ. Nếu có lo âu phận người, dâng

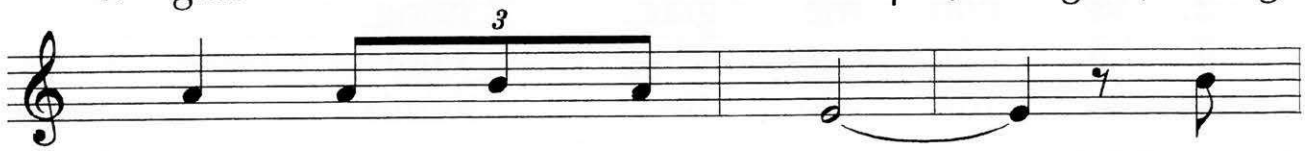

1. được quyền năng như Ngài. Con
2. Ngài là không nửa vời. Hiên
3. đường về bến quê trời. Xin
4. lời cầu xin với Ngài. Chúa

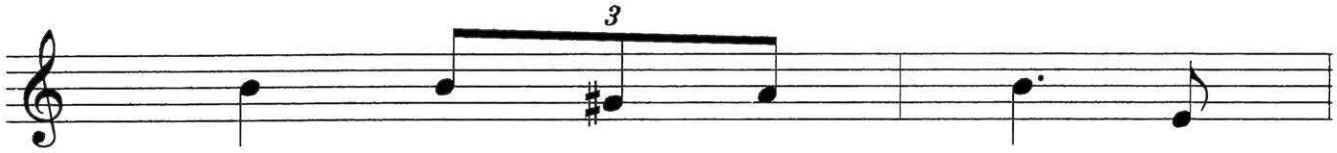

1. tin nhưng lại yếu đuối, là
2. ngang giữa ngàn nguy khốn, vì
3. thương dắt dìu đời con ngập
4. sẽ nghe lời của con, và

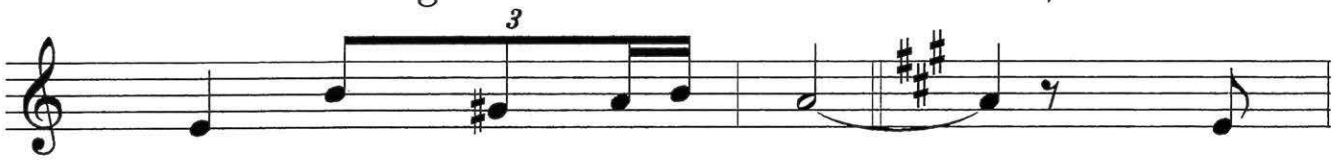

1. vì con chẳng vững tin. **ĐK:** Lạy
2. Ngài sức mạnh của con.
3. chìm giữa đời tối tăm.
4. Ngài ban nguồn phúc ân.

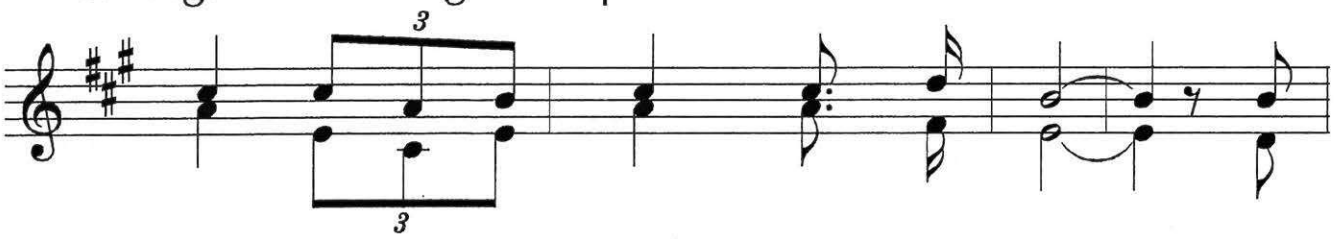

Chúa! xin dủ lòng thương, thương xót con. Giữa

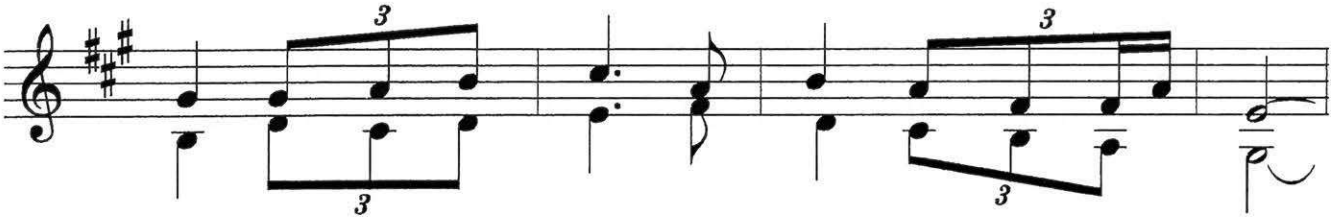

đời quỷ ma quấy phá, làm con đau khổ lắm rồi.

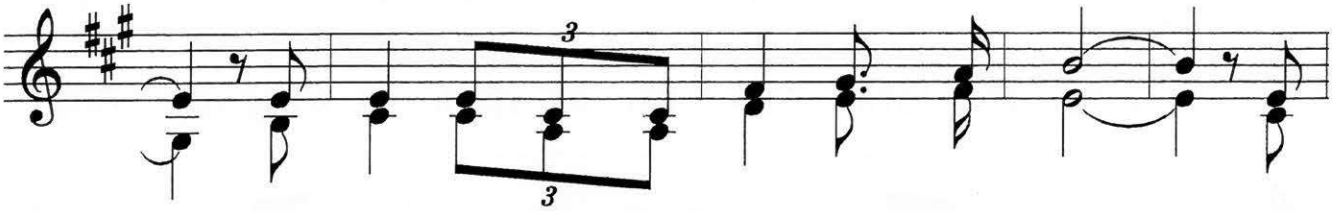

Xin cho con một lòng tin luôn kiên vững, để

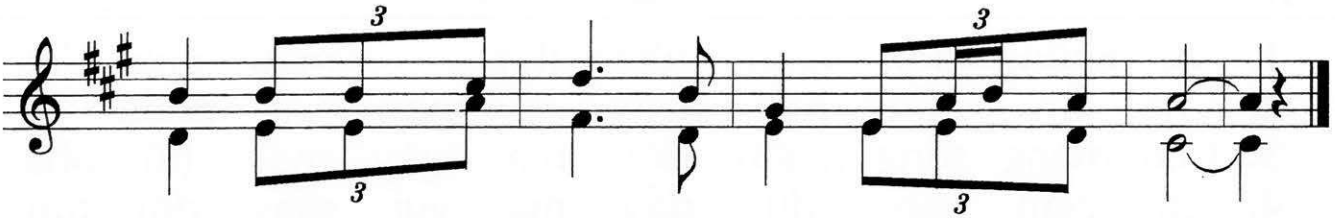

con an tâm vững bước giữa đời còn lắm gian nan

CHÚA LÀ BÁNH HẰNG SỐNG

Huy Hoàng

Cảm hứng Ga 6, 51-58 CN 20 TN B

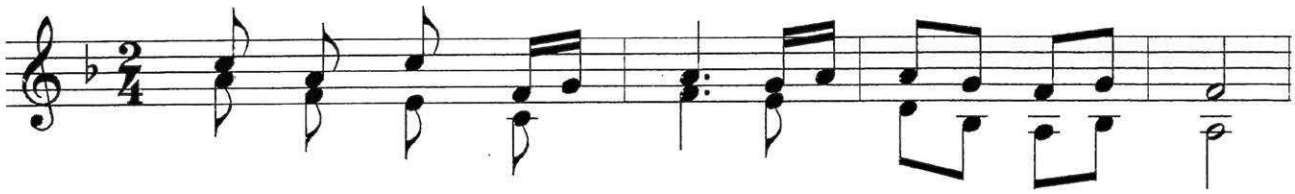

ĐK: Chúa là bánh hằng sống đã xuống từ trời.

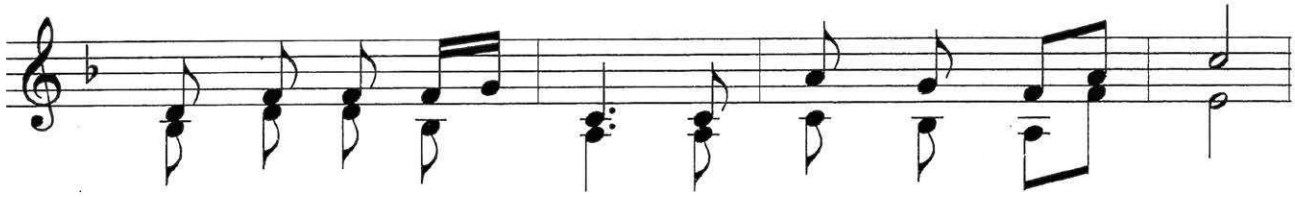

Để ai ăn bánh này, thì sẽ không phải chết.

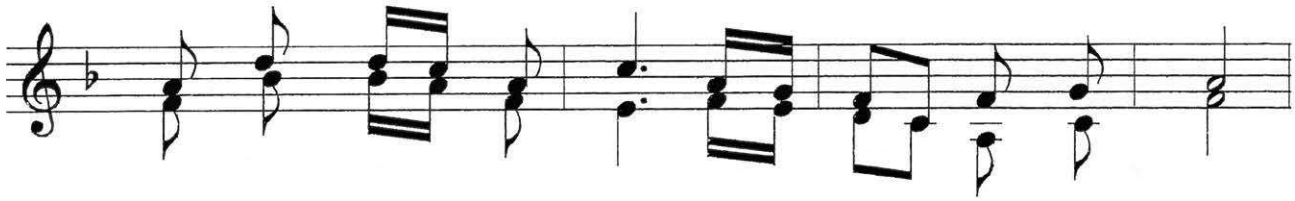

Và bánh Chúa tặng ban, chính là thịt máu Chúa.

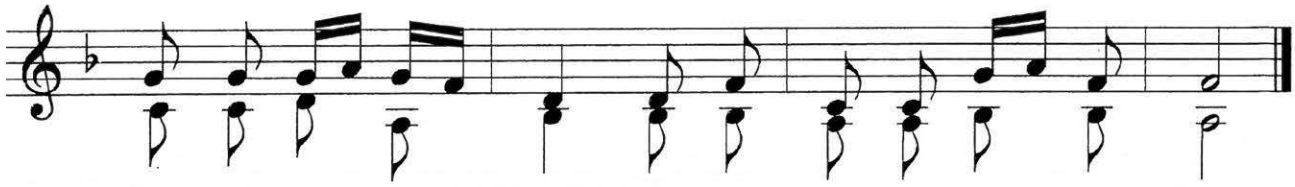

cho ai đến lãnh nhận, thì sẽ được sự sống đời đời.

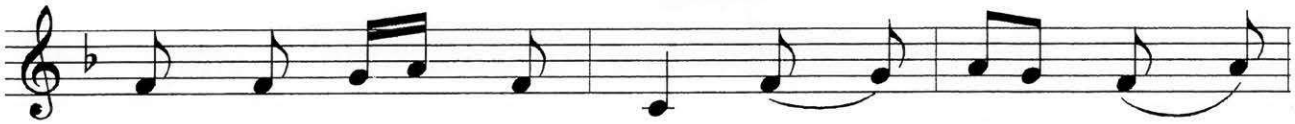

1. Ai không đến lãnh nhận thịt máu của Con
2. Con ăn uống mỗi ngày, để thân xác được
3. Con mong sống muôn đời, mà ngày mai thì phải
4. Lo cơm áo dư đầy, mà vui sống đời trần

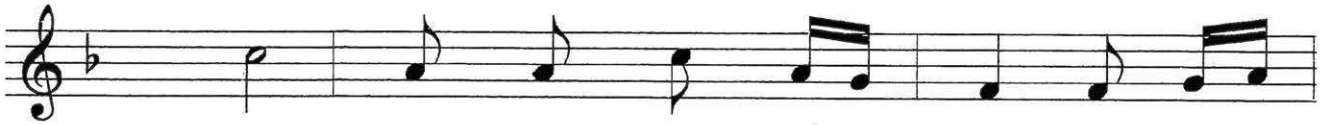

1. Chúa Đời trần gian chỉ là ngày tháng
2. sống. Con lo lắng vất vả từ sớm
3. chết. Mau nghe tiếng kêu mời, mà đến
4. thế, để hồn đói Thánh Thể, là chính

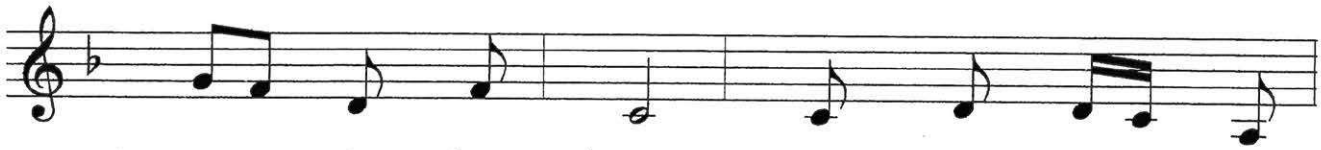

1. trôi vào hư hoại. Không có Chúa ở
2. mai và tới chiều. Bao nước mắt mồ
3. ăn thịt máu Ngài. Là bánh Chúa tặng
4. con hại con rồi. Không có Chúa ở

1. cùng, ai nâng đỡ phận người yếu đuối.
2. hôi, cho con có cuộc đời trần thế.
3. ban cho con sống đời đời bên Chúa.
4. cùng, ai đưa dẫn về trời vinh phúc?

1. Ai giúp sức để con vượt thắng
2. Con có nhớ hồn con cần lương
3. Như Chúa sống nhờ Cha, thì con
4. Xa Chúa sẽ khổ đau, vì không

1. được cạm bẫy trên đời?
2. thực để sống muôn đời?
3. nhờ Ngài sống mỗi ngày.
4. được hạnh phúc trên trời!