Nihil obstat

Nha Trang, ngày 20 tháng 6 năm 2020

Đức Ông Giu-se Lê Văn Sỹ

Tổng Đại diện

Imprimatur

Nha Trang, ngày 30 tháng 6 năm 2020

Giu-se Võ Đức Minh

Giám Mục Giáo phận Nha Trang

LỜI NÓI ĐẦU

Đức Bê-nê-đic-tô XVI nói "Lời Chúa không bao giờ già". Tôi rất tâm đắc với câu nói nầy.

1. Ngay từ sau 1975, khi bắt đầu soạn bộ sách hát ABC, bộ I, tôi đã viết Thánh ca dựa theo các bài đọc trong mỗi Chúa Nhật, mục đích là để hát lúc Hiệp lễ.

2. Khi soạn bộ sách hát ABC, bộ II, Ban Thánh Nhạc Nha Trang sáng tác hoàn toàn dựa theo các bài đọc lời Chúa của mỗi Chúa Nhật và lễ trọng, nhưng lời ca chưa sát với lời Chúa nhiều.

3. Nay mỗi người mỗi phương và lúc nầy tôi ở nhà Nghỉ dưỡng, tôi lại tiếp tục sáng tác nhưng lời ca khá sát với nội dung Tin mừng.

4. Vì có ý định ra bộ sách HÁT LỜI CHÚA gồm 3 năm ABC nên tôi thu tập các bài đã sáng tác từ rất lâu, đồng thời sáng tác thêm cho đủ bộ HÁT LỜI CHÚA gồm các bài hát về Mùa Vọng, Mùa Giáng sinh, Mùa Chay, Mùa Phục sinh và mùa Thường niên.

5. Tôi cho hòa âm và hát để mọi người có thể nghe và sống lời Chúa bằng âm nhạc.

6. Số bài ghi trong các clip trên FB hay Youtube trùng với số bài ghi trong sách hát.

7. Đặc biệt, tôi cám ơn Ns. Kiên Thanh đã hòa âm phối khí và thu âm, với tiếng kèn phụ trợ của Ns. Quốc Khánh và các giọng ca tôn giáo đa dạng, đó là : Lê Bảo, Kim Khánh, Thái Hòa, Đặng Hiếu...đã hoàn thành chương trình HÁT LỜI CHÚA với đầy thiện chí, rất đáng khâm phục...

Nha Trang, ngày 28 tháng 6 năm 2020

Lm. Mi Trầm

MÙA VỌNG ABC

CHÚA NHẬT VỌNG 1A

1. MẶC LẤY ĐỨC KI-TÔ

Rm 13,11-14_NL-KL_Vọng 1A

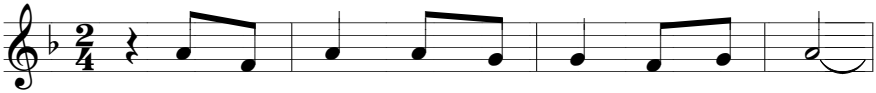

1. Hãy mặc lấy Đức Ki tô là ánh sáng.
2. Hãy tập sống, sống hiên ngang tựa ánh sáng.

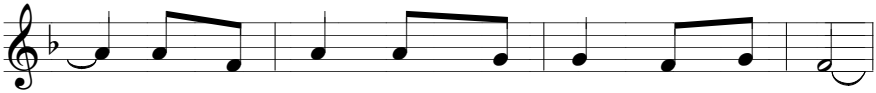

1. Hãy mặc lấy Đức Ki tô là hy vọng.
2. Hãy tập sống chẳng buông xuôi, không ám muội.

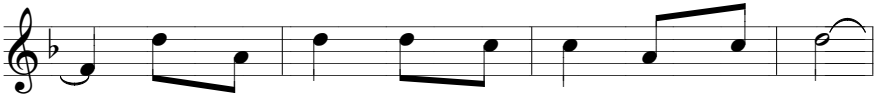

1. Hãy mặc lấy Đức Ki tô là lẽ sống.
2. Hãy tập sống chẳng say sưa, chẳng ganh ghét.

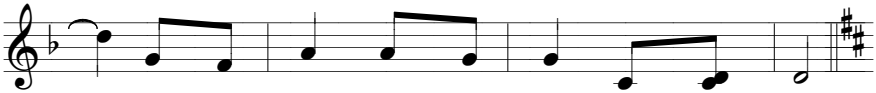

1. Hãy mặc lấy Đức Ki tô là niềm vui.
2. Hãy tập sống sáng danh Cha, Ngài <u>thương</u> ta.

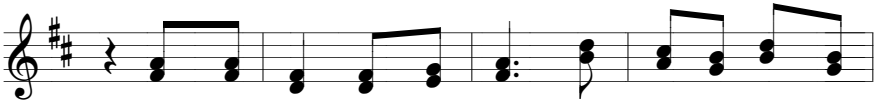

ĐK. Đêm sắp tàn ngày gần đến, chúng ta từ bỏ hành

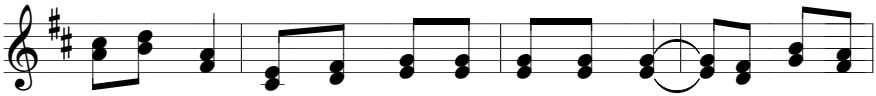

vi ám muội và mang lấy khí giới ánh sáng là Đức Ki

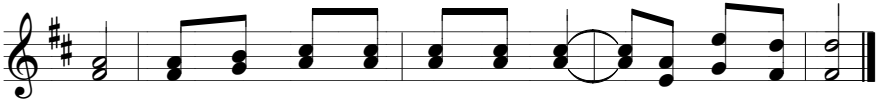

tô. Và mang lấy khí giới ánh sáng là Đức Ki tô.

2. HÃY TỈNH THỨC

Mt 24, 37-44_HL_Vọng 1A

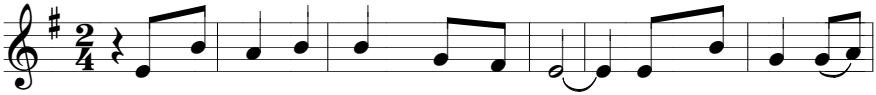

1. Người cứ ăn cứ uống không lo gì. Người cưới vợ gả
2. Người chủ kia nếu biết giờ trộm rình, sẽ lén nhìn, kẻ

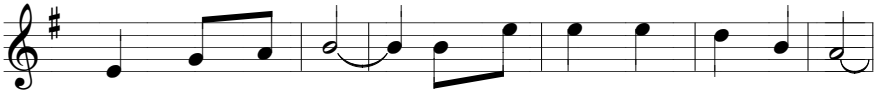

1. chồng tìm vui thú. Trời mưa to chẳng ai lo gì.
2. trộm làm được chi. Nào anh em hãy luôn đợi chờ.

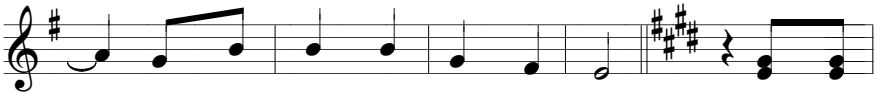

1. Hồng thủy đến cuốn đi tất cả. ĐK. Hãy tỉnh
2. Dù Chúa đến bất ngờ, không sợ.

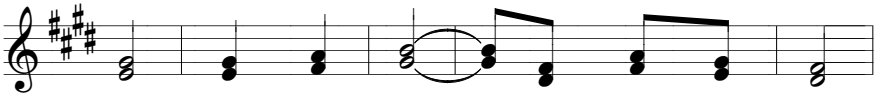

thức chờ Chúa đến. Ngài đến bất ngờ,

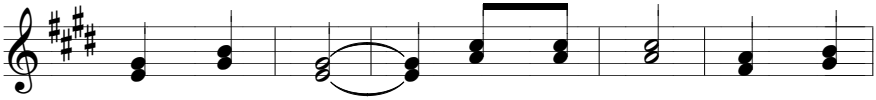

ta vẫn chờ. Hãy tỉnh thức chờ Chúa

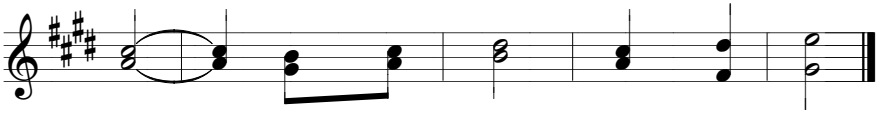

đến. Ngài sẽ đến nào tỉnh thức.

3. HÃY TỈNH THỨC

Mt. 24, 37-44_HL_Vọng 1A

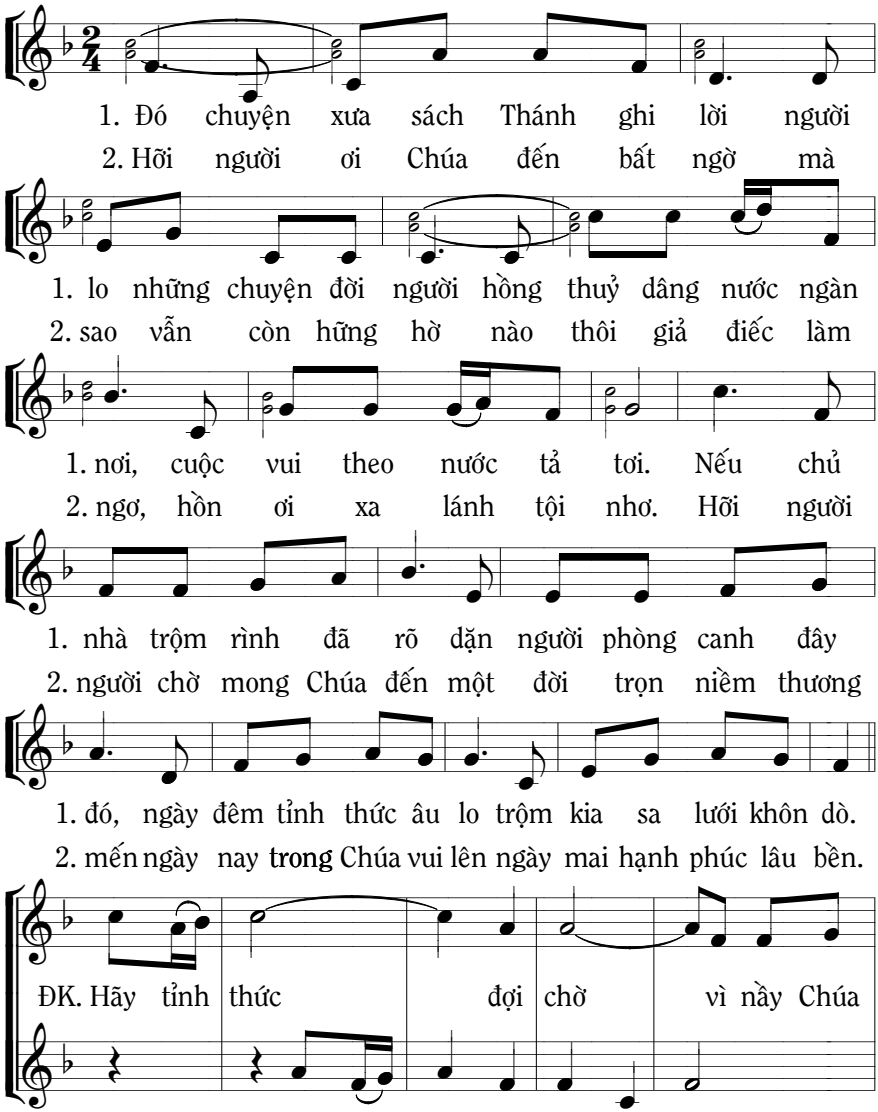

đến lúc ta không ngờ Hãy sẵn sàng

đến chờ Chúa đến không ngờ. Hãy sẵn

chờ Chúa đến Hãy tỉnh thức đợi

sàng chờ Chúa đến Hãy tỉnh thức đợi

chờ vì Người sẽ đến lúc ta không ngờ

chờ chờ Chúa đến chờ Chúa đến không

hãy sẵn sàng chờ Người đến.

ngờ sãn sàng chờ Người đến.

4. ĐỔI MỚI TÂM HỒN

Mt. 24 , 37-44_HL_Vọng 1A

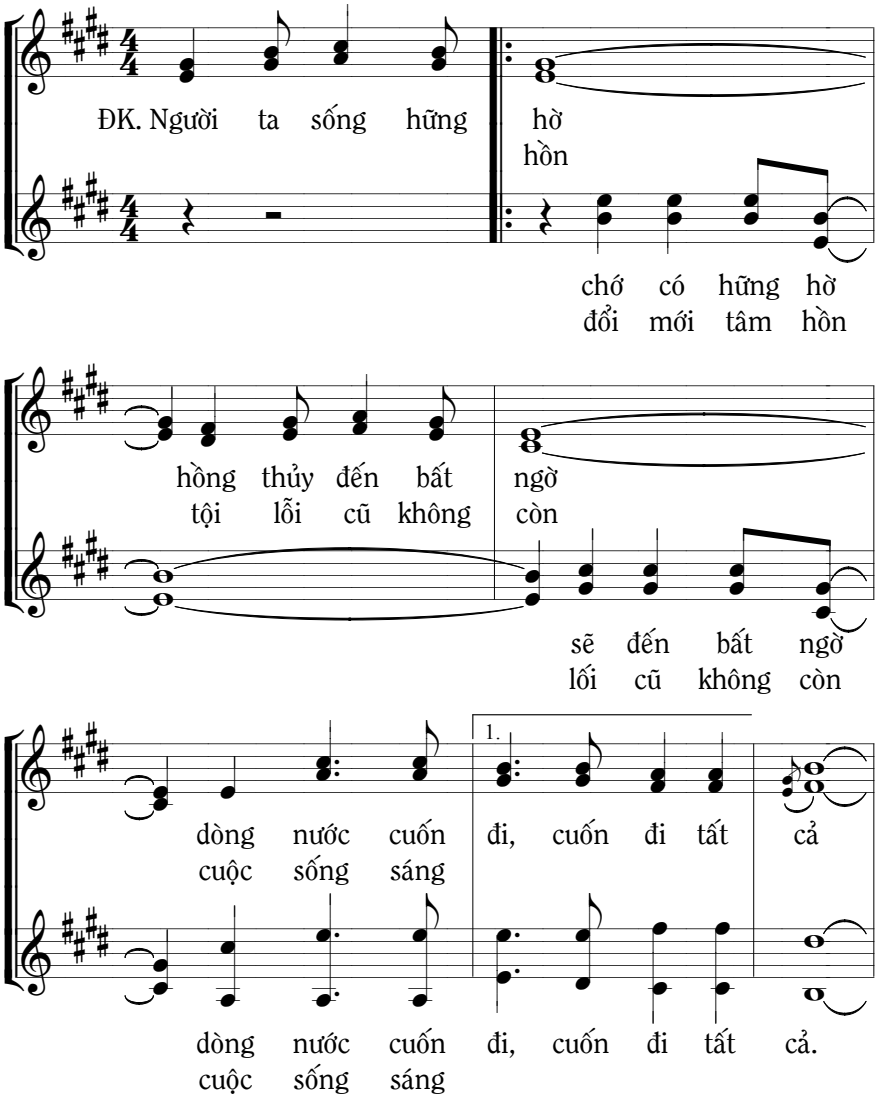

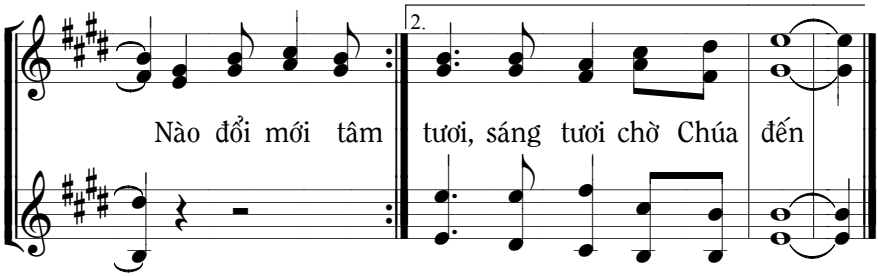

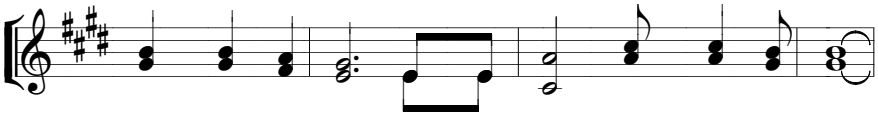

1. No e vào tàu mà người ta vẫn cứ vui chơi
2. Nếu biết giờ nào trộm rình bên ngưỡng cửa nơi đâu
3. Chúa đến bất ngờ nào người ơi tỉnh thức đi thôi

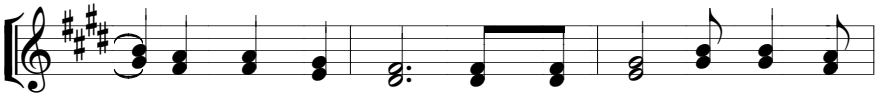

1. Sóng nước dồn về người người trôi gió cuốn ra
2. Chủ sẽ canh phòng trộm về không hết chỗ trông
3. Hãy sống trọn lành đời mỏng manh tích đức thêm

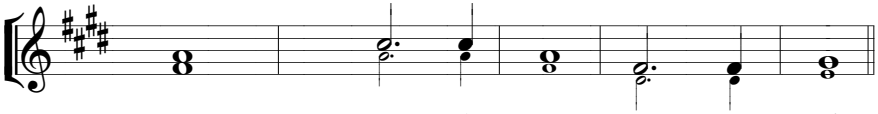

1. khơi 1.2.3. Hãy sẵn sàng chờ Người đến.
2. mong.
3. nhanh.

CHÚA NHẬT VỌNG 1B

5. HÃY COI CHỪNG

Mc 13, 33-37_HL_Vọng 1B

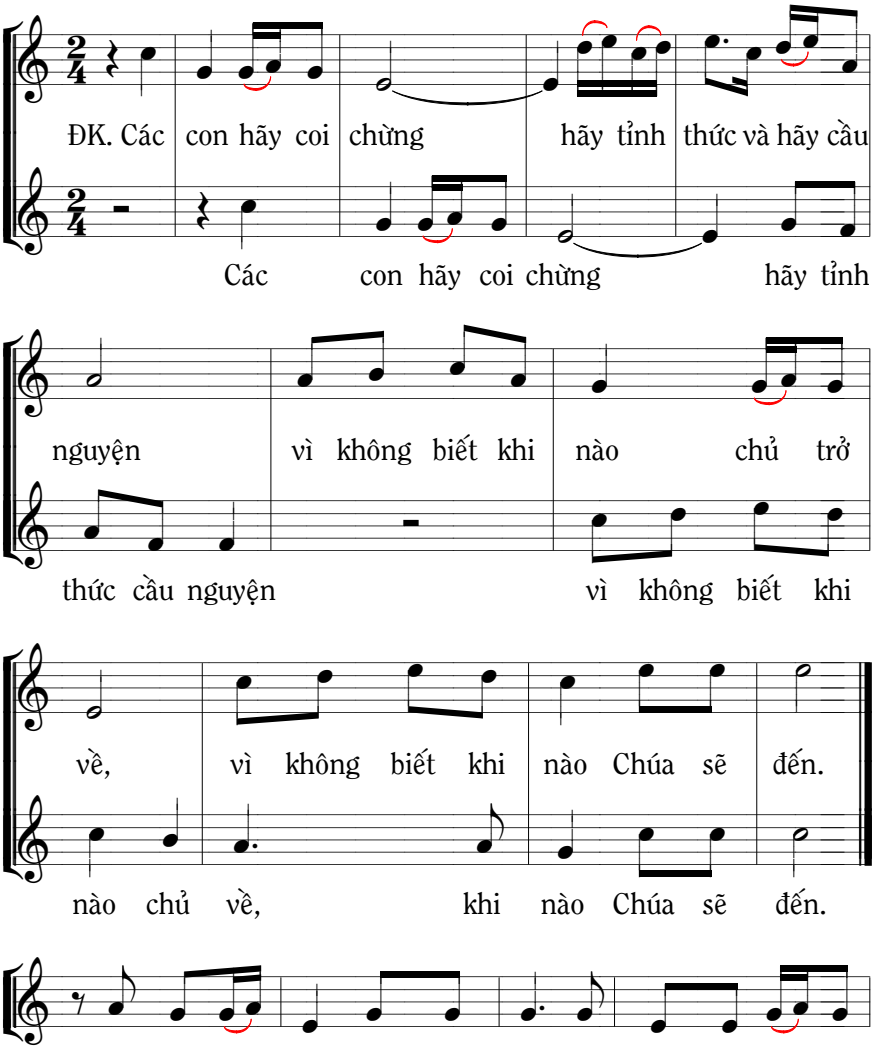

1. Ví như chủ nhà đi phương xa trao quyền đầy tớ coi
2. Ví như chủ nhà đi phương xa giao việc đầy tớ phải

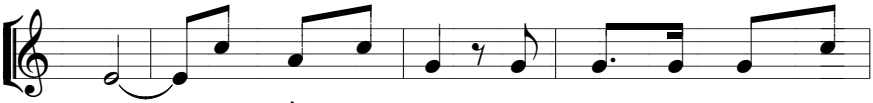

1. nhà. Chủ về lúc nào ngày nào giờ nào không
2. làm. Hãy luôn sẵn sàng việc mình tận tình hoàn

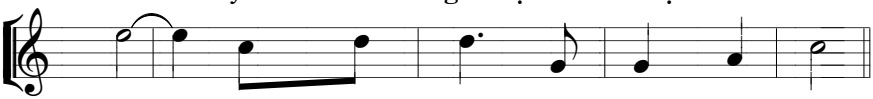

1. biết. Người khôn ngoan là người tỉnh thức.
2. tất. Người khôn ngoan là người tỉnh thức.

6. NÀO TỈNH THỨC

Mc 13, 33-37_HL_Vọng 1B

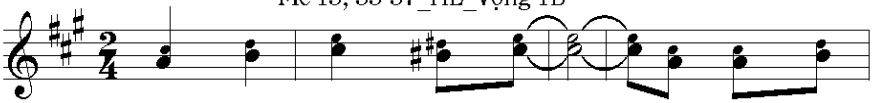

ĐK. Nào tỉnh thức người ơi vì nầy Chúa

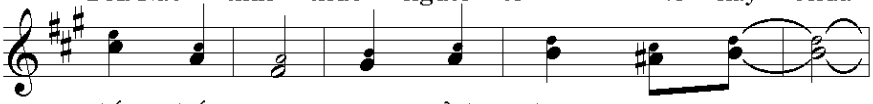

đến bất ngờ. Nào tỉnh thức người ơi,

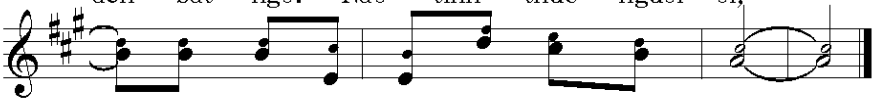

Chúa sẽ gọi mời lúc ta không ngờ.

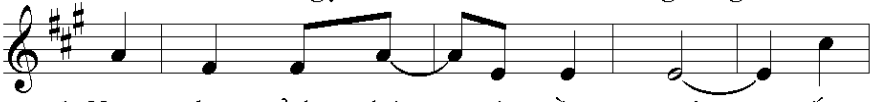

1. Hãy lo tỉnh thức và cầu nguyện sống
2. Hãy luôn chia xẻ vì mọi người sống

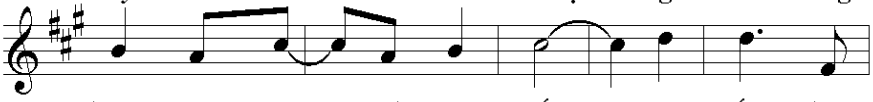

1. luôn ngời sáng tình yêu mến. Hãy sống thật
2. luôn hiệp nhất niềm vui mới. Hãy biết hành

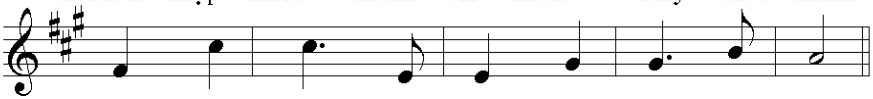

1. thà, yêu thương đậm đà, cuộc đời nở hoa.
2. động, đôi tay mở rộng, điều lành ước mong.

7. CHÚA SẼ ĐẾN

Mc 13, 33-37_HL_Vọng 1B

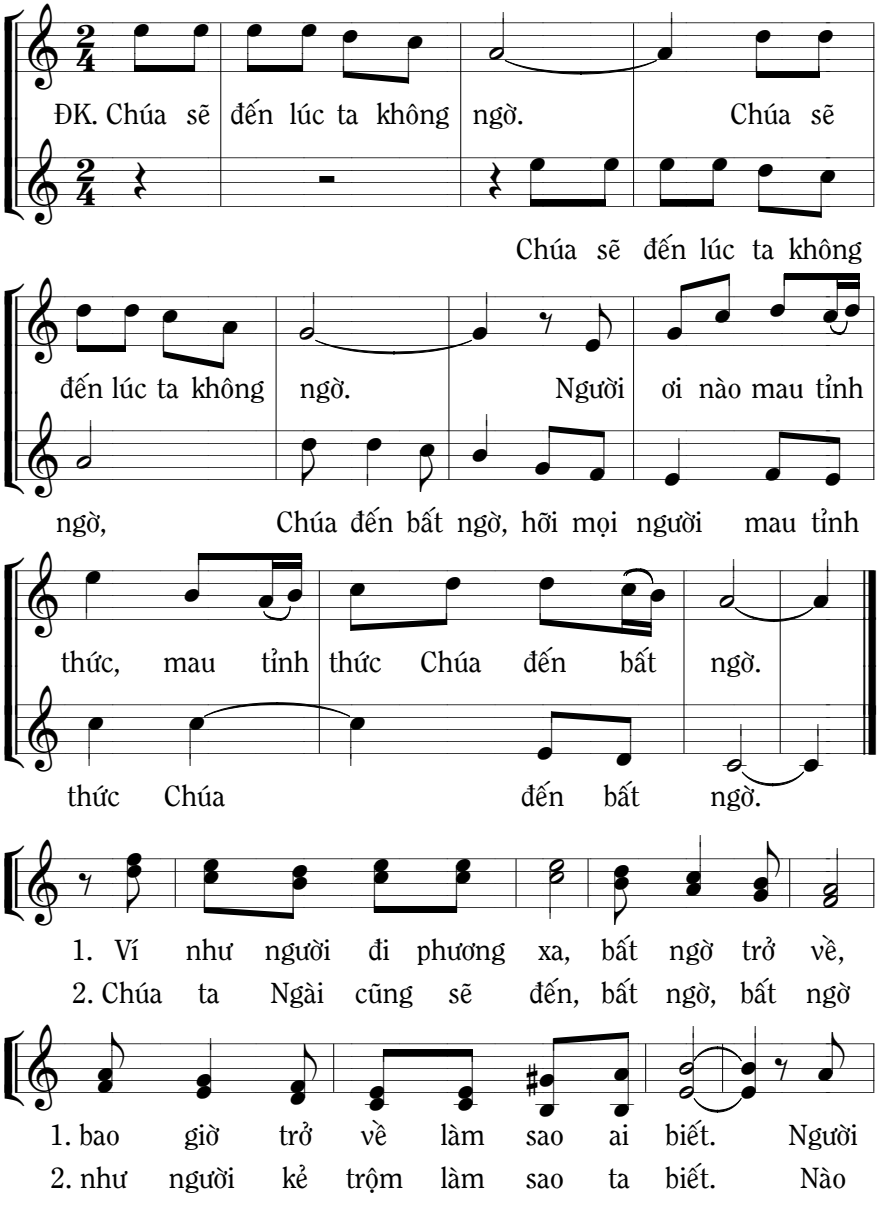

1. ơi xin đừng ngủ mê, người
2. ta sống bền vững luôn, hiệp

1. Chớ đừng, chớ đừng ngủ mê,
2. Sống bền, sống bền vững luôn,

1. ơi tỉnh thức đợi chờ.
2. nhất trong Chúa lâu bền.

1. hãy đợi chờ.
2. mãi lâu bền.

CHÚA NHẬT VỌNG 1C

8. CHÚA ĐẾN

Lc 21, 25-28.34-36_HL_Vọng 1C

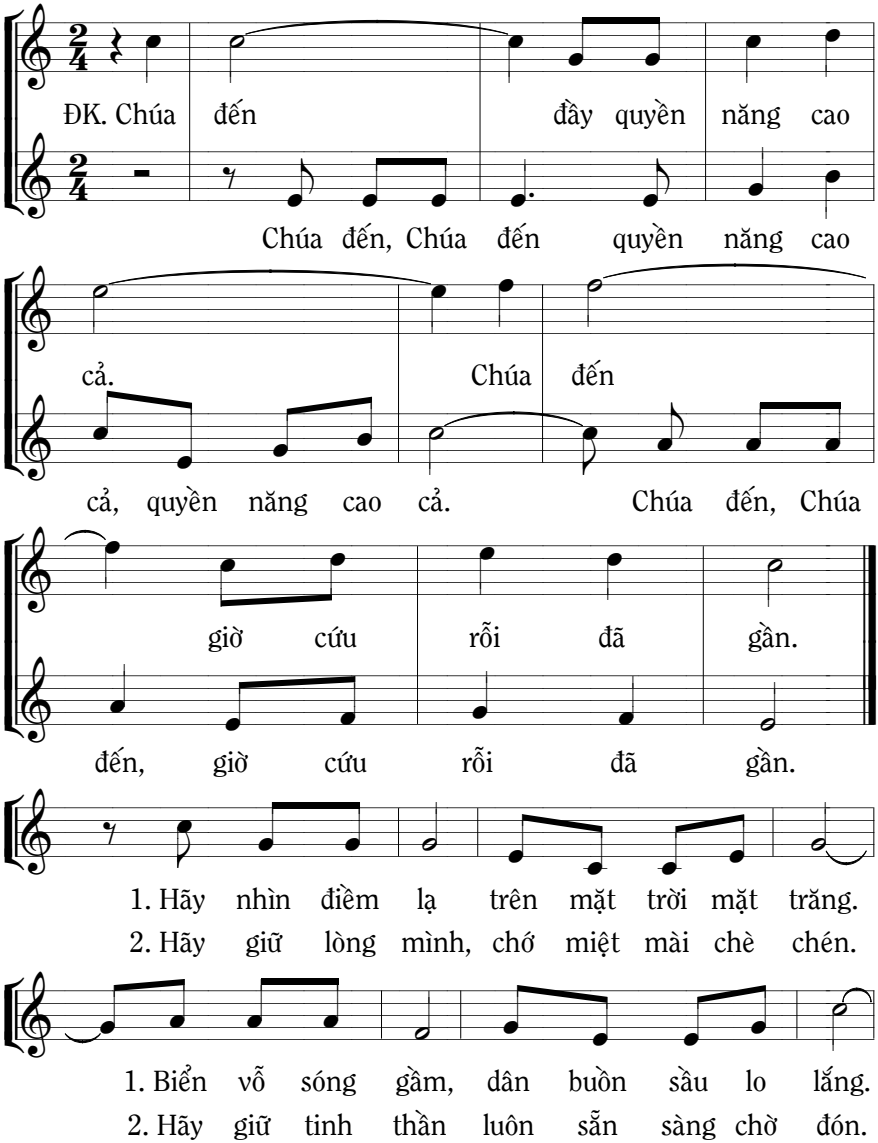

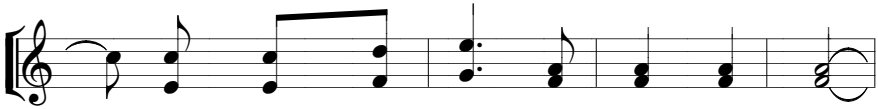

1. Mọi người kinh hãi nhìn trời đợi chờ.
2. Vì ngày Chúa đến giờ nào ngày nào.

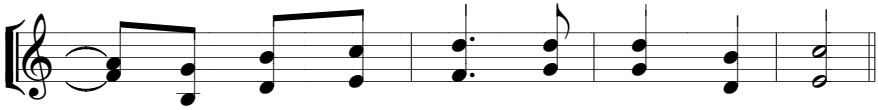

1. Điềm lạ sẽ tới: Tin vui mọi nơi.
2. Nầy ta chẳng biết, hãy thức tỉnh luôn.

9. NHỮNG ĐIỀM LẠ

Lc 21, 25-28.34-36_HL_Vọng 1C

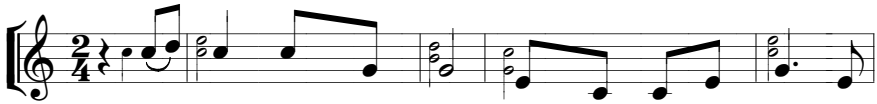

1. Sẽ có những điềm lạ trên mặt trời mặt trăng và
2. Các con hãy giữ mình không rượu chè be bét, lòng

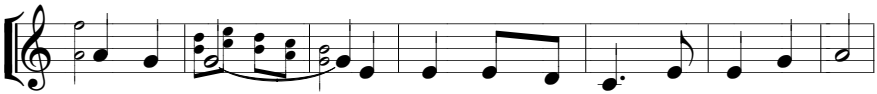

1. các ngôi sao. Dưới đất các dân tộc buồn sầu lo lắng
2. trí u mê. Chớ quá nghĩ việc đời để rồi ngày đó

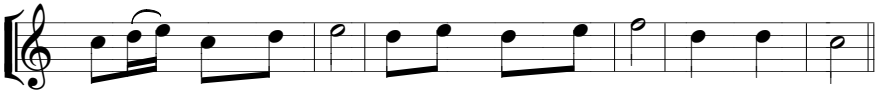

1. vì biển gầm sóng vỗ và Con Người đang đến trong huy hoàng.
2. vụt đến mà chẳng biết, nào mau cùng tỉnh thức để đứng vững.

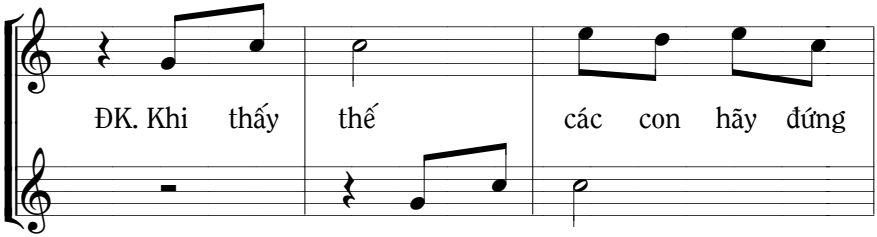

ĐK. Khi thấy thế các con hãy đứng

Khi thấy thế

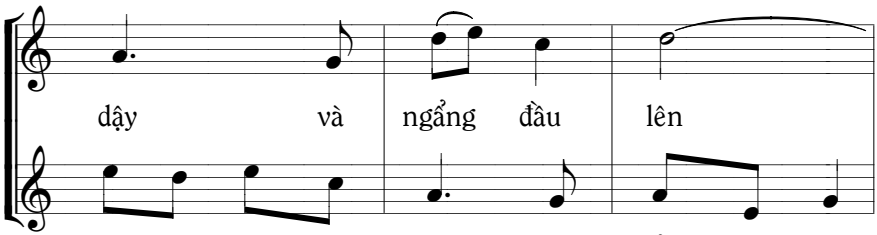

dậy và ngẩng đầu lên

các con hãy đứng dậy và ngẩng đầu lên

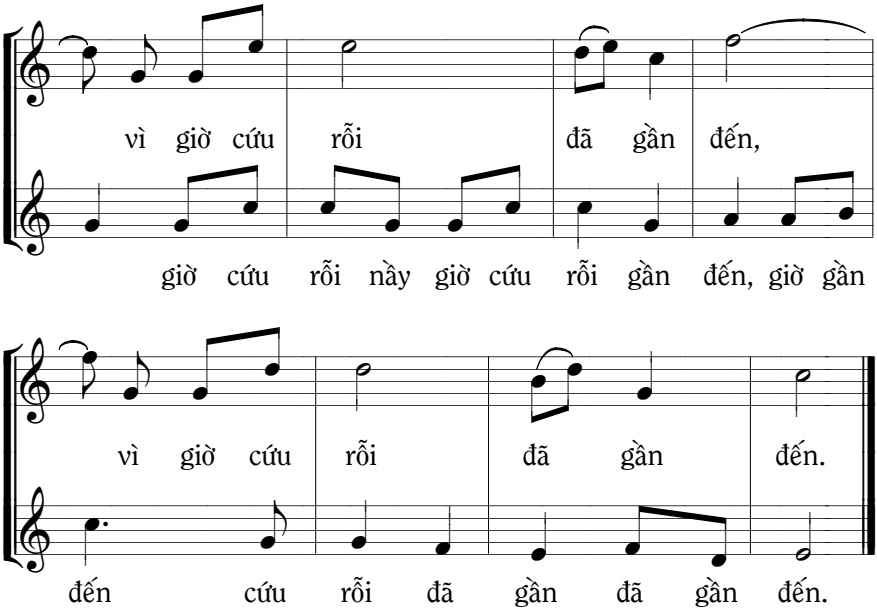
vì giờ cứu rỗi đã gần đến,
giờ cứu rỗi nầy giờ cứu rỗi gần đến, giờ gần
vì giờ cứu rỗi đã gần đến.
đến cứu rỗi đã gần đã gần đến.

CHÚA NHẬT VỌNG 2A

10. TỪ GỐC GIÉT-XÊ

Bđ1_Is 11,1-10_HL_Vọng 2A

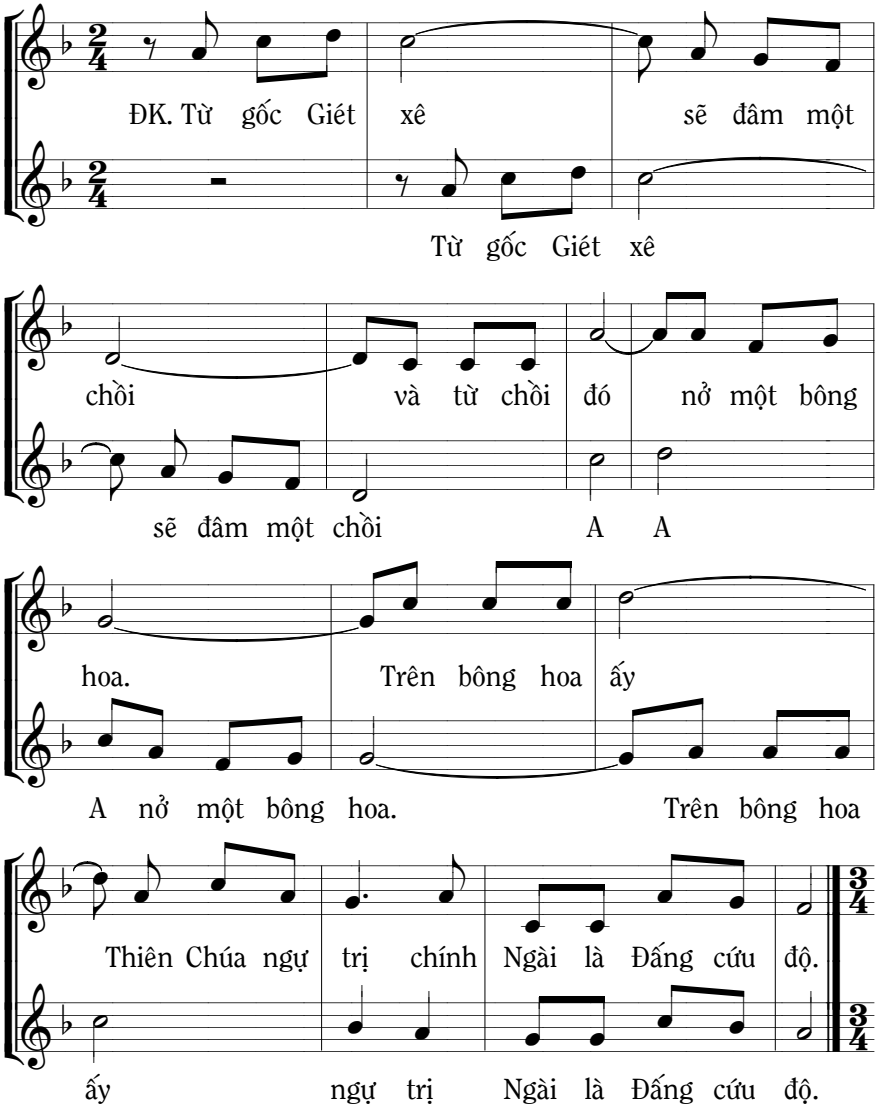

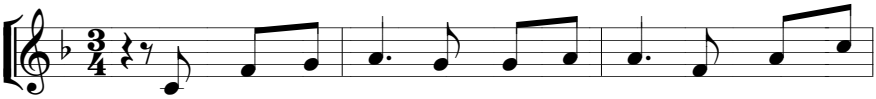

1. Ngài không xét đoán theo như mắt thấy, Ngài không lên
2. Ngày ấy chó sói, chiên con quấn quít và rồi ngày

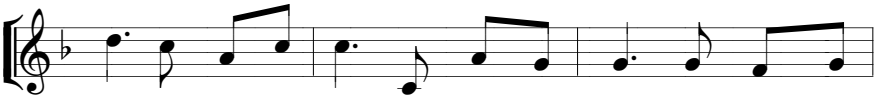

1. án theo điều tai nghe. Ngài xử công minh cho người nghèo
2. ấy beo nằm bên dê. Cùng sống bên chiên chính là sư

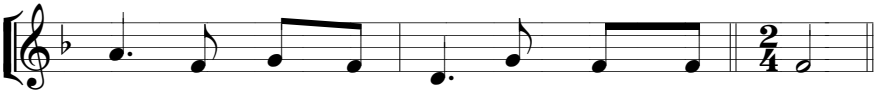

1. khó, Ngài xử chính trực cho người hiền lành.
2. tử và trẻ vui đùa dắt đi rong chơi.

11. NÀO HÃY LẮNG NGHE

Bđ1_Is 11,1-10_HL_Vọng 2A

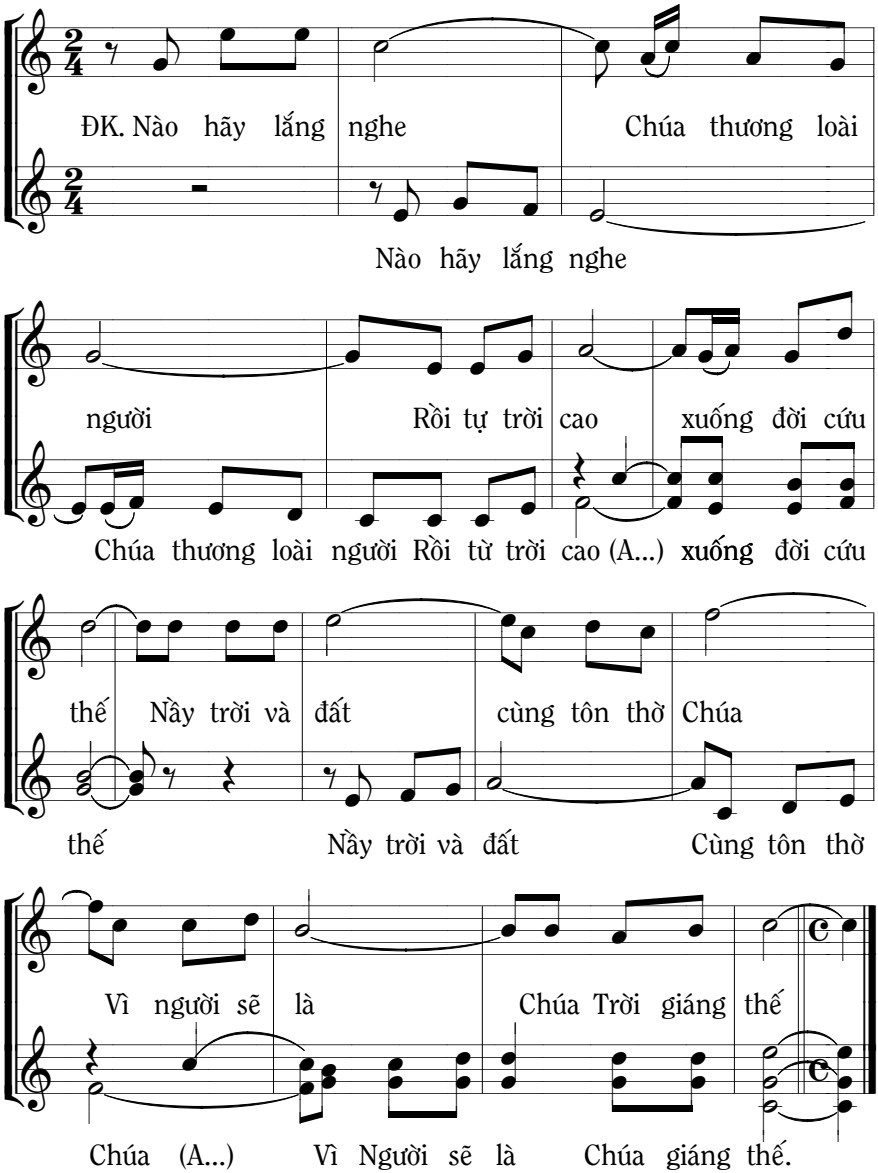

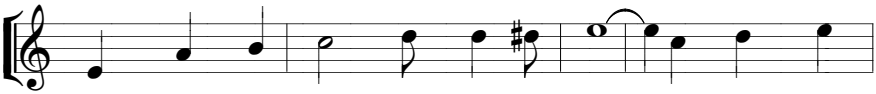

1. Điều Người đã thấy không ưa xét đoán. Điều tai nghe
2. Nầy đây chiên con chung vui với sói. Nầy cảnh chung

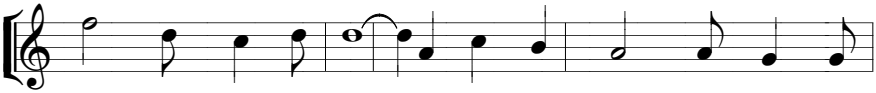

1. biết không xử như ta. Nầy kẻ khó nghèo Chúa xử công
2. sống giữa bò sư tử. Nầy trẻ sơ sinh vui cùng rắn

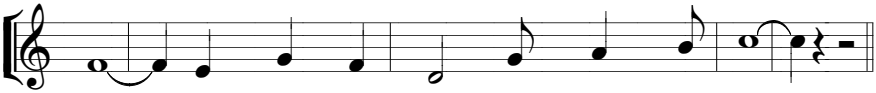

1. bình. Và kẻ yếu nhược nầy Người nâng đỡ.
2. độc. Ngày Chúa đến gần bình an vui tươi.

12. NGÀY CHÚA ĐẾN

Bđ1_Is 11,1-10_HL_Vọng 2A

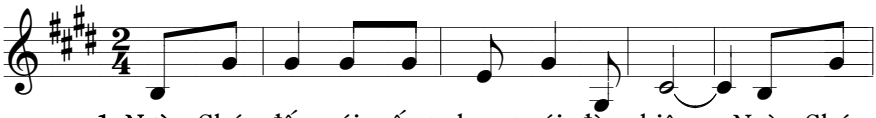

1. Ngày Chúa đến sói sống chung với đàn chiên. Ngày Chúa
2. Ngày Chúa đến gấu sống chung với bò con. Ngày Chúa
3. Ngày Chúa đến giáo mác rèn đúc lưỡi liềm. Ngày Chúa

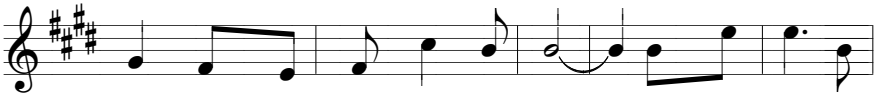

1. đến beo nằm chung với dê con. Ngày Chúa đến sư
2. đến muôn người vui cảnh an ninh. Ngày Chúa đến sư
3. đến muôn người thôi cảnh đao binh. Ngày Chúa đến an

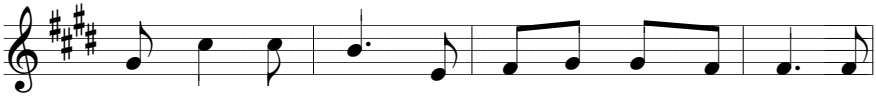

1. tử sống với bê, trẻ thơ dắt thú rong chơi, ôi
2. tử ẩthích cỏ khô, trẻ thơ rắn hổ vui chơi, ôi
3. bình sẽ sáng tươi, niềm vui tỏa chiếu nơi nơi, ôi

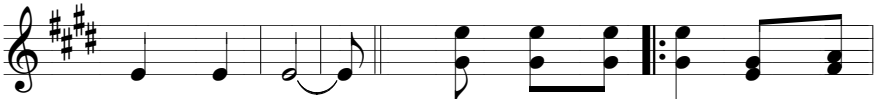

1. ngày tuyệt vời. ĐK. Chúa đến, Chúa đến ngày niềm
2. ngày tuyệt vời. đến ngày lầm
3. ngày tuyệt vời.

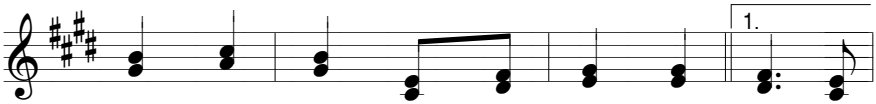

vui sáng tươi, ngày tình yêu chiếu soi mọi
than đã qua, ngày bình an tiếng...

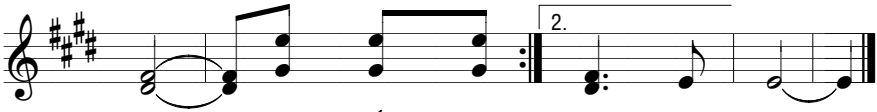

nơi. Chúa đến, Chúa ca đậm đà.

13. TRONG RỪNG SÂU

Mt 3, 1-12_HL_Vọng 2A

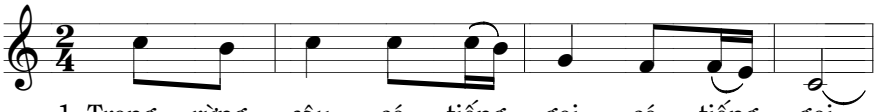

1. Trong rừng sâu có tiếng gọi, có tiếng gọi,
2. Hãy về đây hãy đổi đời, hãy đổi đời,
3. Ai thành tâm hãy vui mừng, hãy vui mừng,

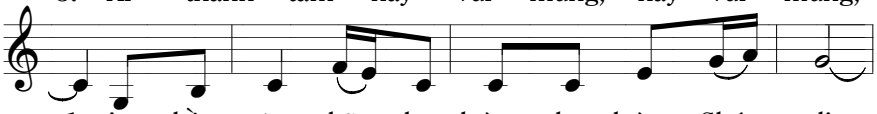

1. giục hồn ta hãy dọn đường, dọn đường Chúa đi.
2. Lời của Chúa hãy thật lòng, thật lòng lắng nghe.
3. nầy triều thiên Chúa sẵn sàng, sẵn sàng thưởng công.

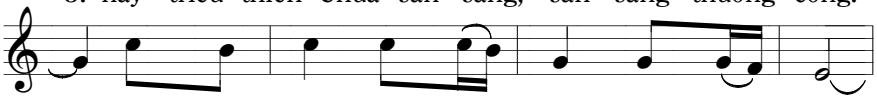

1. Những đồi cao hãy san bằng hãy san bằng
2. Vững niềm tin sống ngay lành sống ngay lành.
3. Chúa sẽ đến giữa ánh hồng giữa ánh hồng

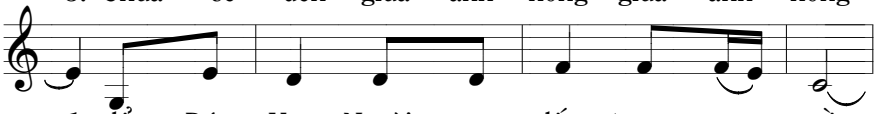

1. để Đức Vua Người ngự đến trong uy quyền.
2. Đời sáng tươi ngày sẽ tới sống muôn đời.
3. Nào đứng lên ngày Người đến sẽ đáp đền.

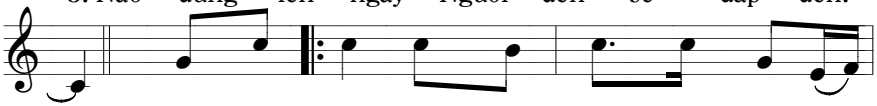

ĐK. Nầy Chúa đến như hừng đông chiếu soi màn

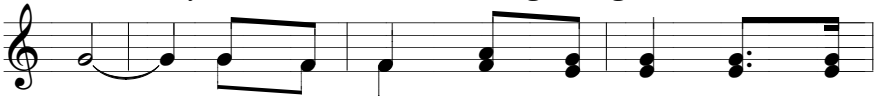

đêm. Hãy vui lên, hãy vui lên Chúa đến

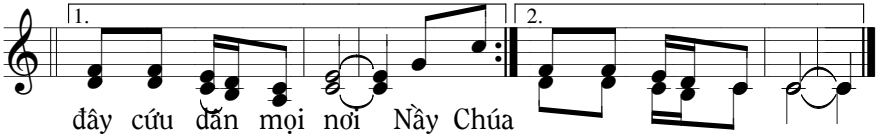

đây cứu dân mọi nơi Nầy Chúa đây cứu dân mọi thời.

14. HÃY ĂN NĂN THỐNG HỐI

Mt 3,1-12_HL_Vọng 2A

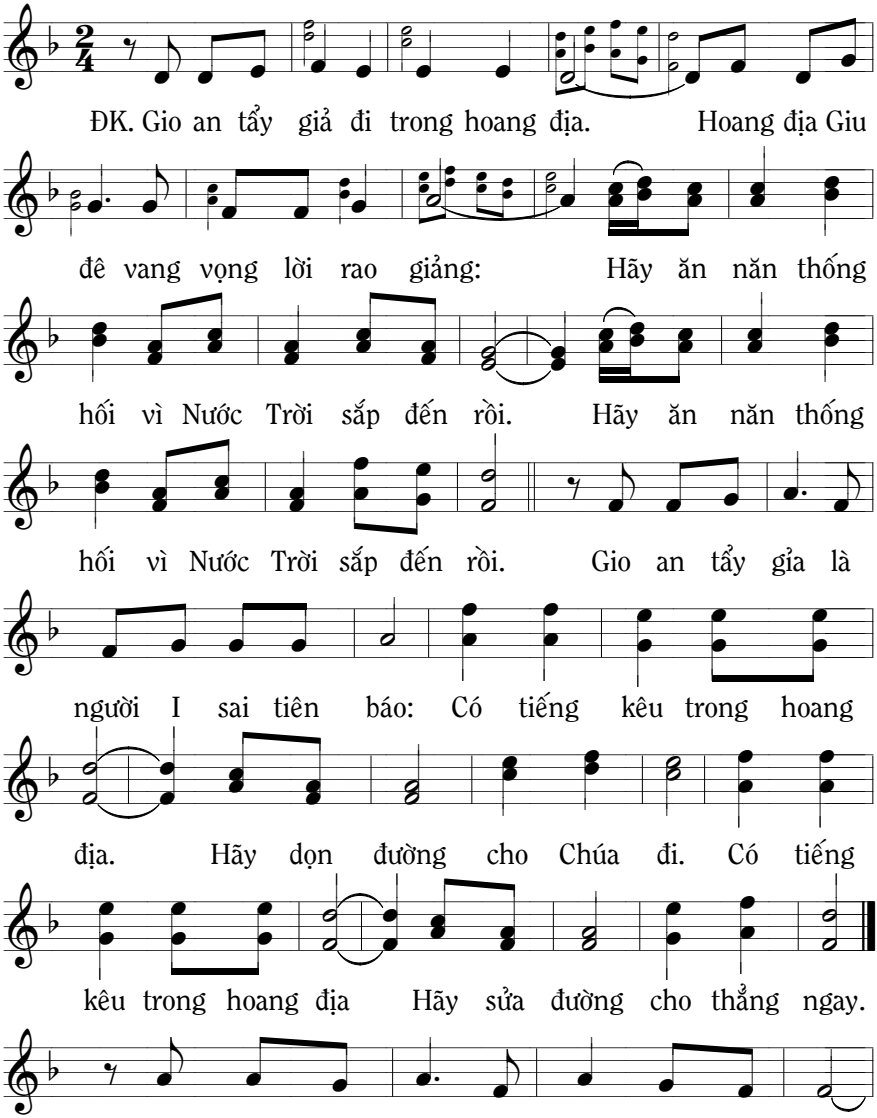

1. Gio an tẩy giả mặc áo lông lạc đà.
2. Với những biệt phái hãy nhớ ông dặn rằng:

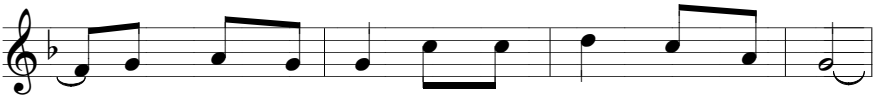

1. Lưng thắt dây da ăn châu chấu, uống mật rừng.
2. Thu tích việc lành cho cân xứng với lòng thành.

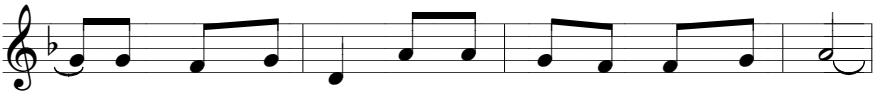

1. Dân thành lân cận đến với ông vì lời rao giảng.
2. Cây rìu sẵn sàng dưới gốc cây chờ ngày phán xét.

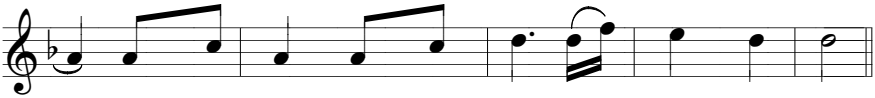

1. Họ thú tội, chịu phép rửa ở sông Gio đan.
2. Cành cây nào chẳng sinh trái sẽ không tồn tại.

Hát thêm bài 300. Hãy ăn năn, trang 476

CHÚA NHẬT VỌNG 2B

15. HÃY DỌN ĐƯỜNG

Mc 1, 1-8_Vọng 2B

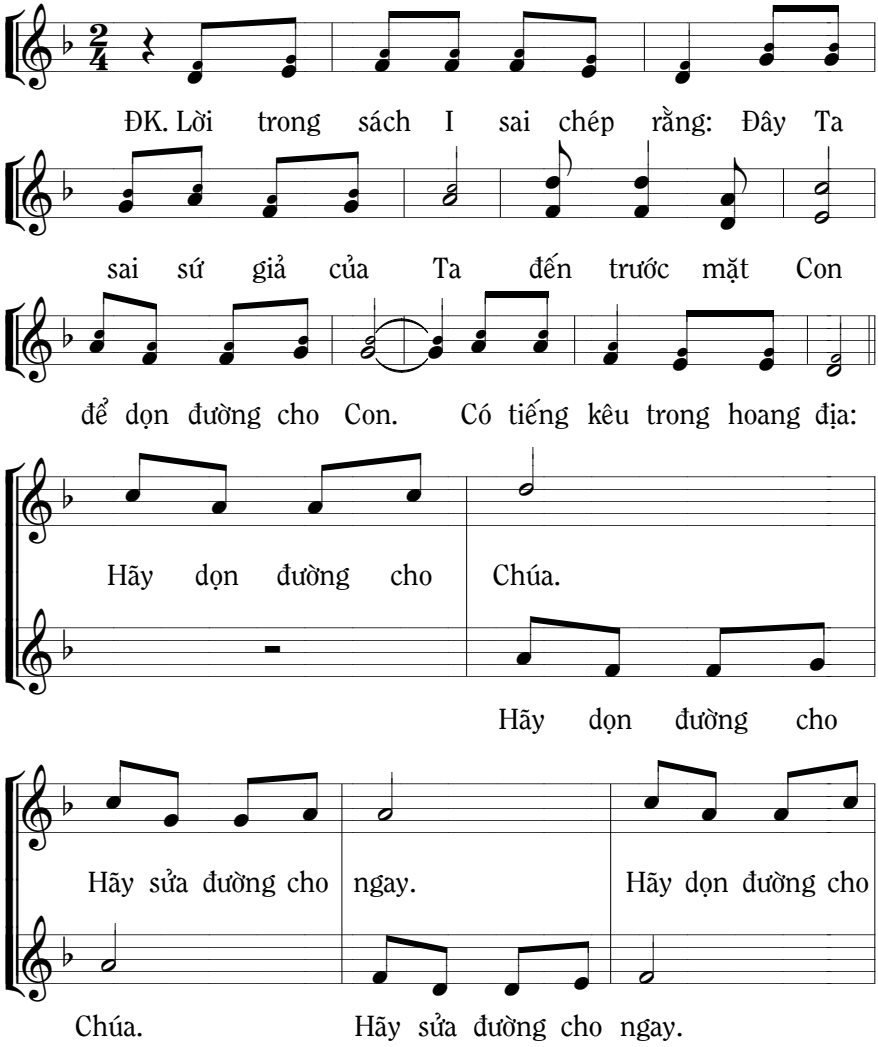

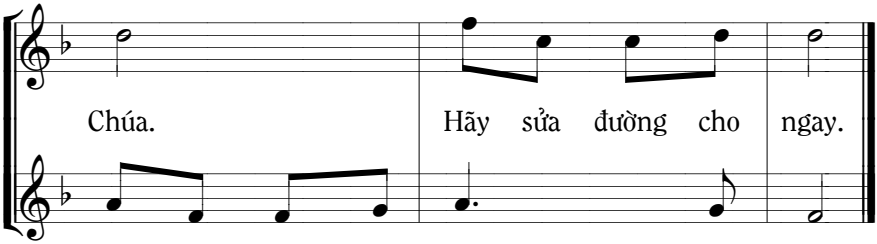

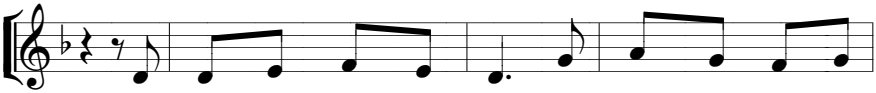

1. Gio an tẩy giả xuất hiện rao giảng phép rửa sám
2. Mật rừng châu chấu thức ăn, lông của lạc đà làm

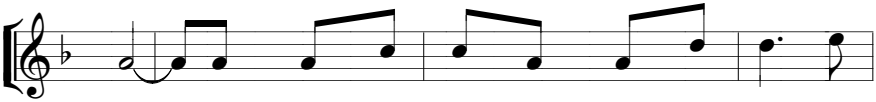

1. hối. Người miền Giu đê, người thành Gia liêm tuôn
2. áo. Mở miệng loan tin lời nầy vang xa: Có

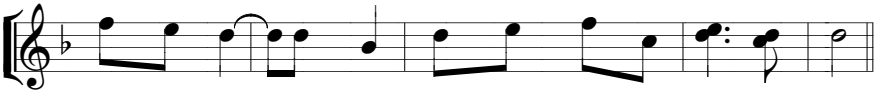

1. đến với ông thú tội, chịu phép rửa tại sông Gio đan.
2. Đấng sau tôi cao trọng, tôi không xứng cởi dép của Người.

CHÚA NHẬT VỌNG 2C

16. HÃY SỬA ĐƯỜNG

Lc 3, 1-6_HL_Vọng 2C

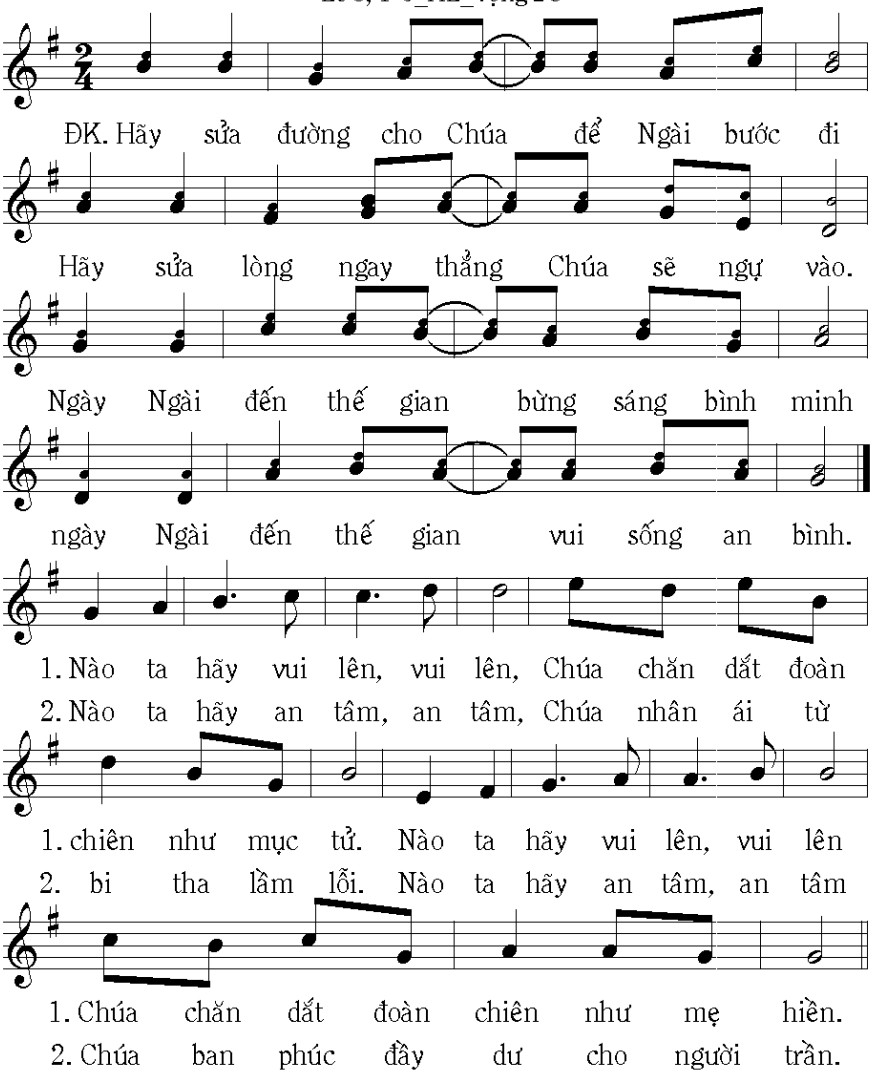

Hát thêm bài 301. Hãy dọn đường Chúa đi

CHÚA NHẬT VỌNG 3A

17. VUI LÊN

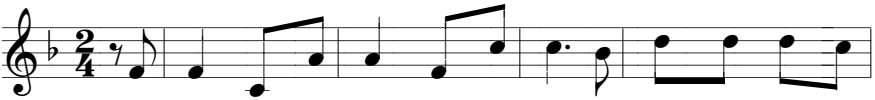

ĐK. Vui lên, Nào vui lên, Nào vui lên, vì Chúa sắp đến đây

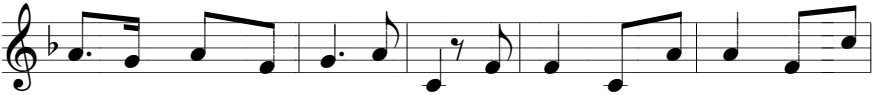

rồi loan báo niềm vui cứu đời. Vui lên, Nào vui lên, Nào vui

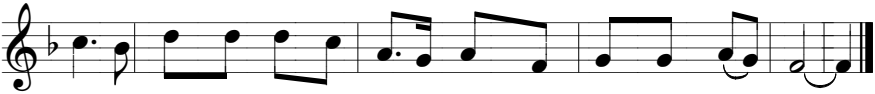

lên vì Chúa sắp đến đây rồi, ta hãy mừng vui trong Chúa Trời.

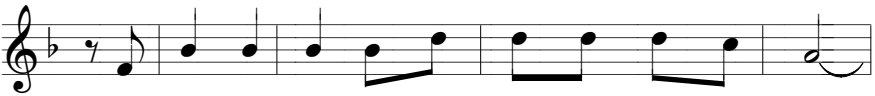

1. Nào ta vui lên vì Chúa đến ở giữa dân Người
2. Nào ta vui lên vì Chúa đến dẫn lối đưa đường
3. Nào ta vui lên vì Chúa đến nối kết con người

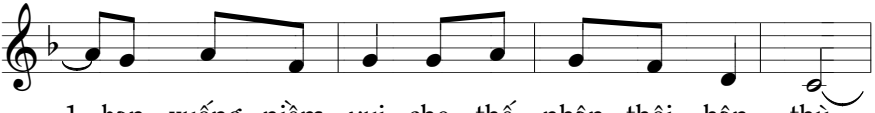

1. ban xuống niềm vui cho thế nhân thôi hận thù.
2. theo bước Người đi bao khó nguy ta coi thường.
3. ơn phúc Người ban ta sống vui trong cuộc đời.

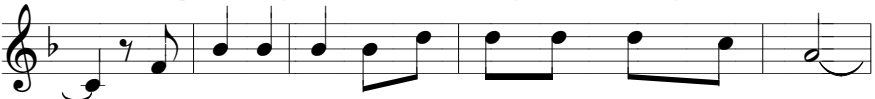

1. Nào ta vui lên vì Chúa đến cứu thoát muôn người
2. Nào ta vui lên vì Chúa đến thắp sáng gian trần
3. Nào ta vui lên vì Chúa hứa sẽ thưởng Thiên đàng

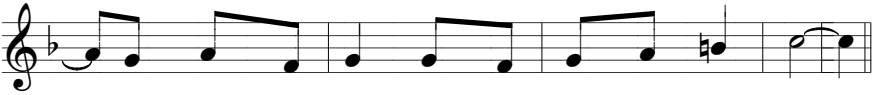

1. ban xuống niềm vui tô ngày mai thêm đẹp tươi.
2. nung nấu đời ta hương tình yêu luôn nồng thắm.
3. men muối trần gian mong đời ta luôn bừng sáng.

18. MỪNG VUI LÊN

Bđ1_Is 35, 1-6a.10_HL_Vọng 3A

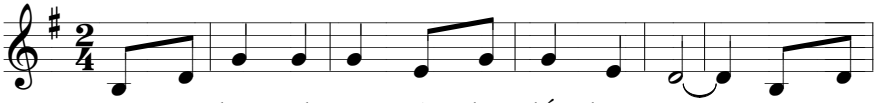

1. Mừng vui lên anh em vì Chúa đến làm người. Mừng vui
2. Mừng vui lên anh em Người bổ sức con người. Mừng vui
3. Mừng vui lên anh em, Người cứu thoát con người. Mừng vui

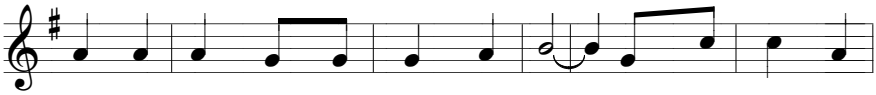

1. lên anh em này là ngày cứu rỗi. Ngày Chúa đến vinh
2. lên anh em này vầng hồng đang tới. Người cứu chữa mù
3. lên anh em, Người tận diệt tội lỗi. Người đến để minh

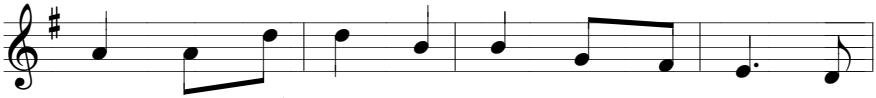

1. quang Người chiếu sáng nhân gian, muôn muôn người được
2. què, người điếc lắng tai nghe, muôn dân nghèo được
3. oan, Người phá vỡ mưu toan, muôn muôn người được

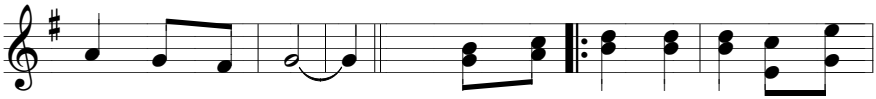

1. sống vui bình an. ĐK. Mừng vui lên anh em vì Chúa
2. sống no thỏa thuê.
3. sống vui hợp hoan.

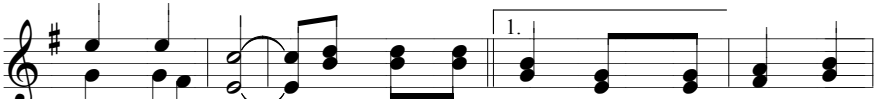

đến cứu đời. Chúa đến cứu đời ngày hồng ân thắm

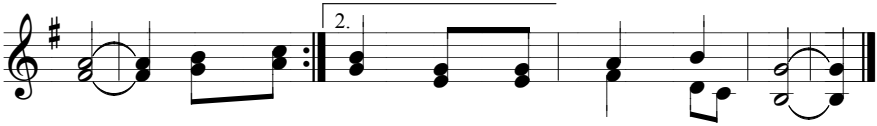

tươi. Mừng vui đời, ngày tình thương sáng ngời.

19. GIO-AN TẨY GIẢ

Mt 11, 2-11_HL_Vọng 3A

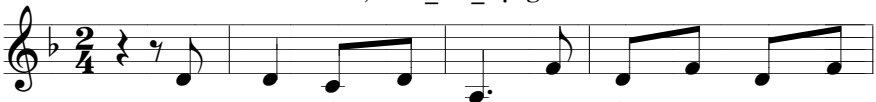

1. Gio an ngồi trong ngục nghe về phép lạ của
2. Không như loài lau sậy yếu mềm uốn mình trước

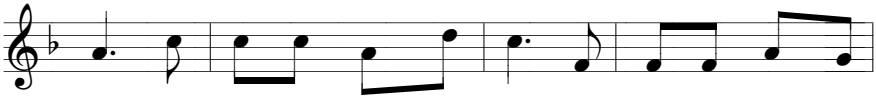

1. Chúa, ông sai môn đệ đến thưa rằng Thầy là Đấng phải
2. gió, ông luôn can trường sống vui dù đời gặp lắm gian

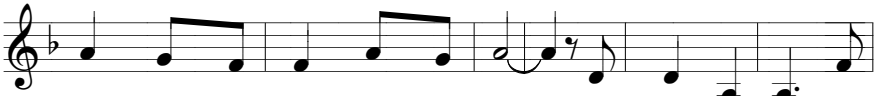

1. đến hay còn chờ Đấng nào khác. Chúa bảo họ rằng Hãy
2. khó, không dừng lại, cứ vững bước. Không ham lụa là, ăn

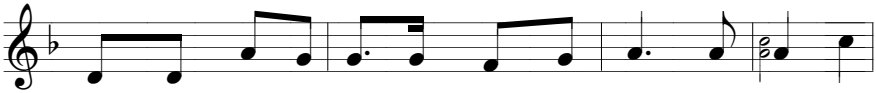

1. về thuật với Gio an những điều đã thấy: Người mù thấy
2. mặc thường rất đơn sơ như người nghèo khó. Nầy người nhớ

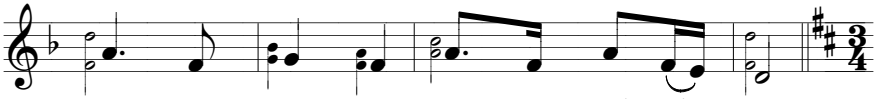

1. được, người phong được khỏi người chết sống lại.
2. rằng ngài đi dọn chỗ để Chúa vào đời.

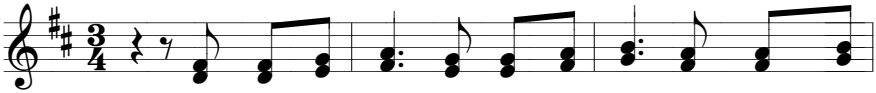

ĐK. Gio an tẩy giả là vị tiền hô dọn đường cho

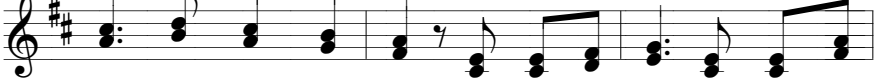

Chúa đến trong gian trần. Gio an tẩy giả là người cao

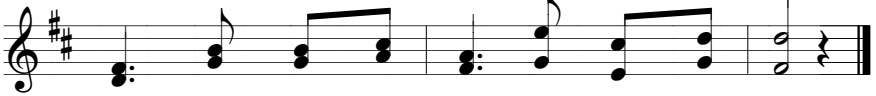

trọng, người nhỏ trên trời cao trọng hơn ông.

20. XEM GÌ Ở SA MẠC

Mt. 11, 2-11_HL_Vọng 3A

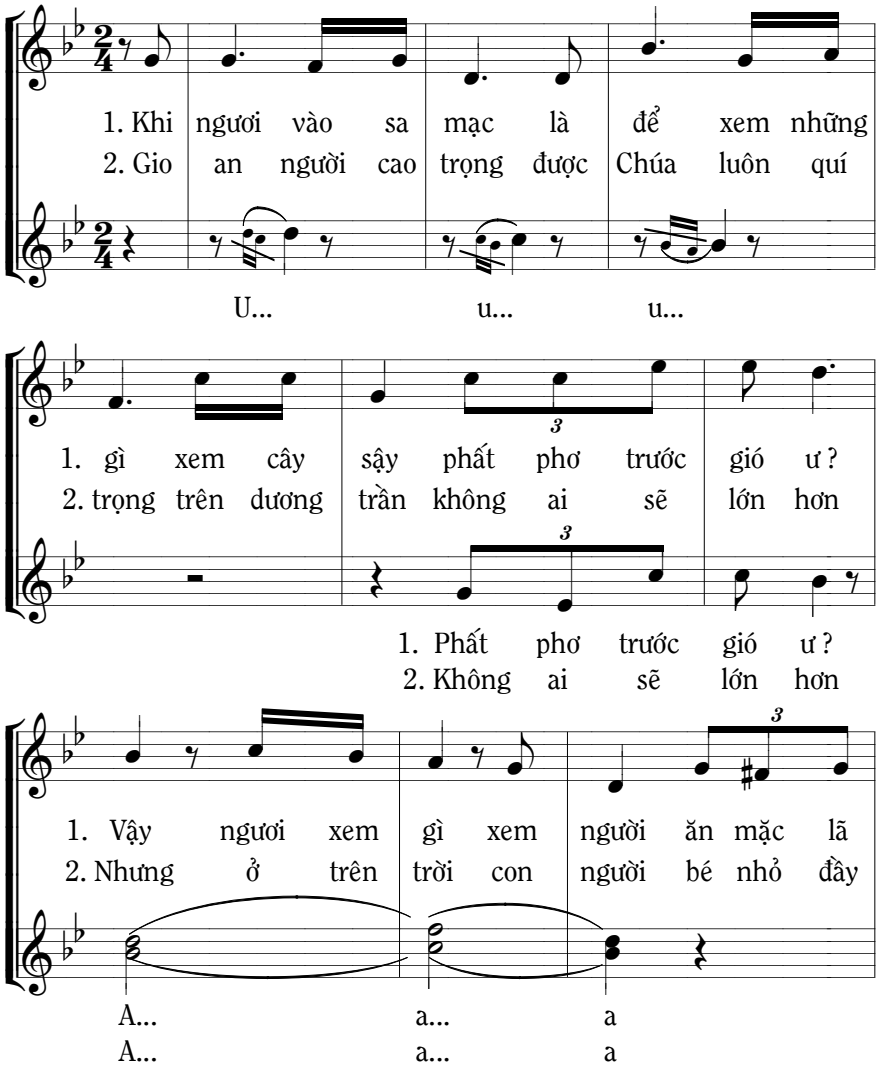

1. lướt ư hay xem gì xem một tiên tri.
2. thánh ân cũng cao trọng hơn là Gio an.

1. Xem gì xem một tiên tri.
2. Cao trọng hơn là Gio an.

ĐK. Người còn hơn một tiên tri vì trong

số con cái sinh ra không một ai cao trọng

hơn Gio an Tẩy Giả. Nhưng trong Nước Trời người nhỏ

nhất cũng còn cao trọng hơn ông.

CHÚA NHẬT VỌNG 3B

21. CÙNG VUI LÊN

NL-KL_Vọng 3B

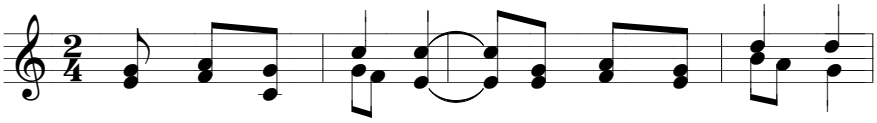

ĐK. Nào ta cùng vui lên, nào ta cùng vui lên,

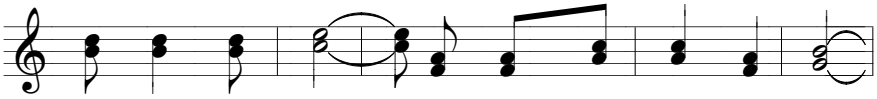

vui lên trong Chúa, vì ngày Chúa đến gần bên.

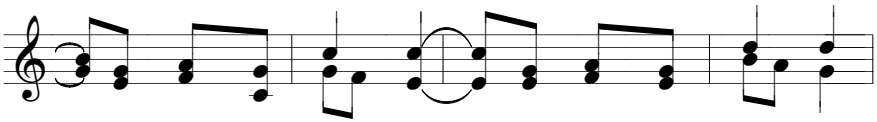

Nào ta cùng vui lên, nào ta cùng vui lên,

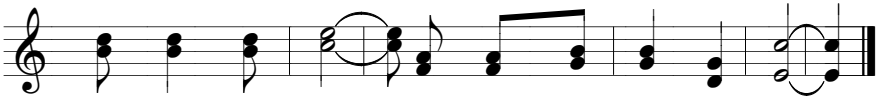

vui lên trong Chúa vì ngày Chúa đã gần đến.

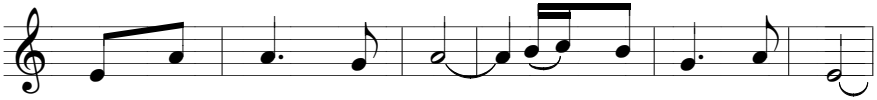

1. Đừng lo chi người ơi, hãy dâng lời ca ngợi.
2. Lời Chúa sống mọi nơi, đức ôn hòa sáng ngời.

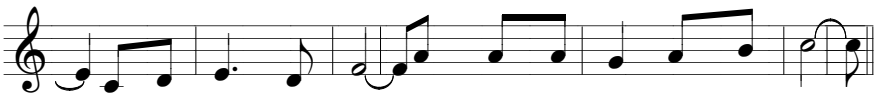

1. Ngài sẽ đến người ơi, ban muôn ơn lành cho muôn nơi.
2. Ngài sẽ đến người ơi, sưởi ấm tâm hồn thôi đơn côi.

22. HỒN TÔI REO VUI

Lc 1, 46-54_NL-HL-KL_Vọng 3B

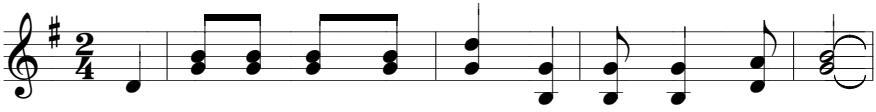

ĐK. Hồn tôi reo vui trong Chúa Trời là nguồn cứu rỗi.

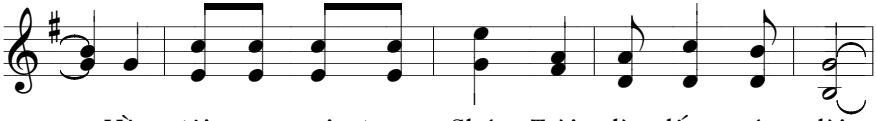

Hồn tôi reo vui trong Chúa Trời là đấng cứu đời.

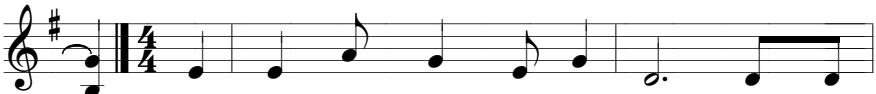

1. Vì Người đoái thương phận tớ hèn. Và từ
2. Tình Người xót thương vượt hải hà từ ngàn
3. Nầy Người đoái xem kẻ khó nghèo, Người rộng

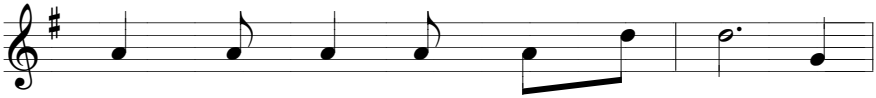

1. nay muôn dân khen tôi có phúc. Vì
2. xưa tương lai muôn muôn kiếp kiếp. Người
3. thương ban cho muôn muôn phúc đức. Giàu

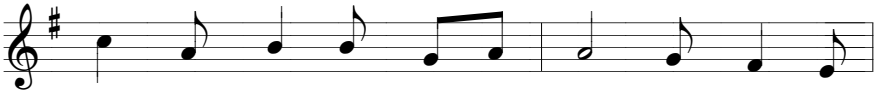

1. Đấng toàn năng đã làm cho tôi những việc trọng
2. vẫn hằng ban phúc lành cho ai kính sợ danh
3. có Người để trở về tay không, Chúa luôn công

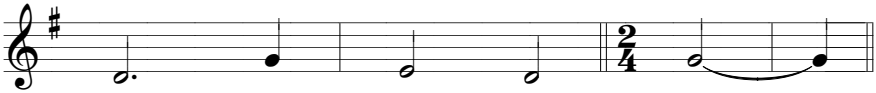

1. đại, Danh Người là thánh.
2. Người, Chúa rộng tình thương.
3. bình, hãy luôn thành tín.

23. LINH HỒN TÔI

Lc 1, 46-54_HL_Vọng 3B

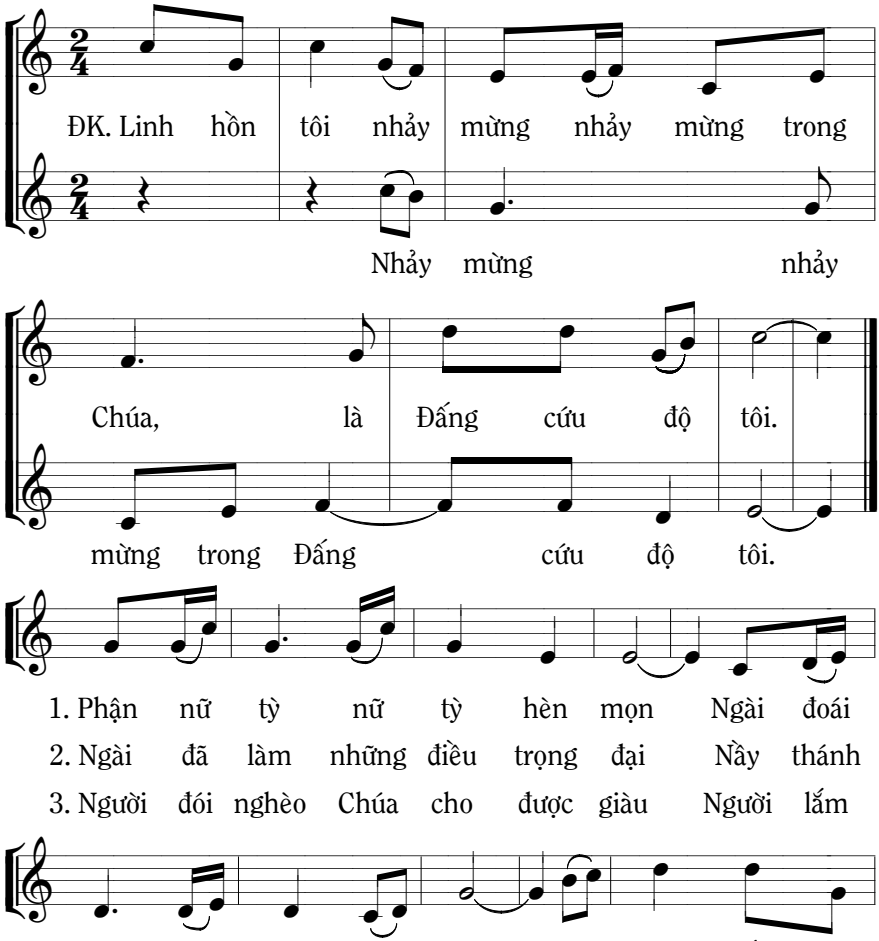

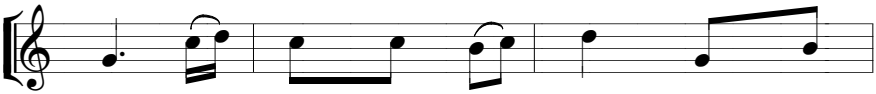

1. người sẽ khen tôi diễm phúc hồn tôi
2. ngời thuở nọ tới đời kia. Ngài thương
3. trì Ích diên dân của Chúa. Nầy Thiên

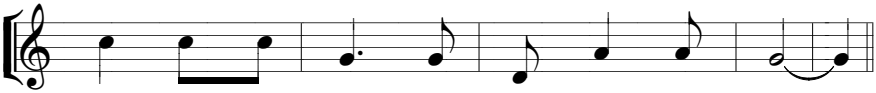

1. hỡi hãy chúc tụng, chúc tụng Đấng chí tôn.
2. xót kẻ kính sợ, kính sợ Đấng xót thương.
3. Chúa vẫn nhớ lời, nhớ lời Chúa hứa xưa.

24. NGƯỜI TÊN GIO-AN

Ga 1, 6-8.19-28_HL_Vọng 3B

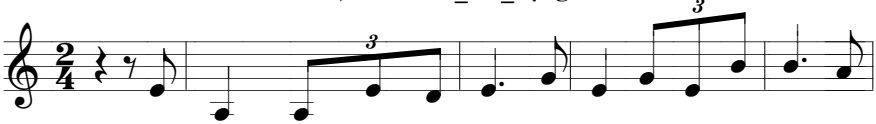

1. Có người được Chúa sai đến tên là, tên là Gio an. Ông
2. Có người được Chúa sai đến tên là, tên là Gio an. Ông

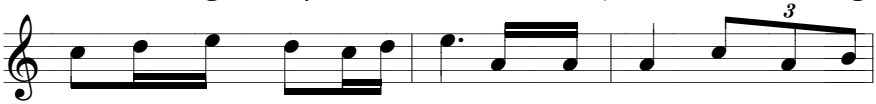

1. đến như chứng nhân về sự sáng và mọi người hiểu lời nên
2. chối ông chẳng phải là Ê li, cũng chẳng phải, chẳng phải tiên

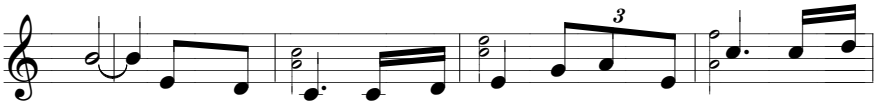

1. tin. Ông không phải là sự sáng, ông chỉ làm chứng về sự
2. tri. Ông chỉ là người loan báo, ông chỉ đường lối tìm đến

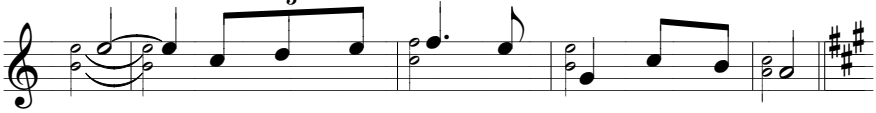

1. sáng và sự sáng đó chính là Đức Ki tô.
2. Chúa. Nào ai thành tín hãy tìm Đức Ki tô.

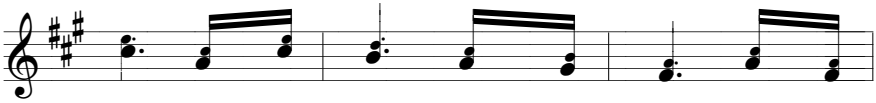

ĐK. Tôi là tiếng kêu trong hoang địa: Hãy sửa

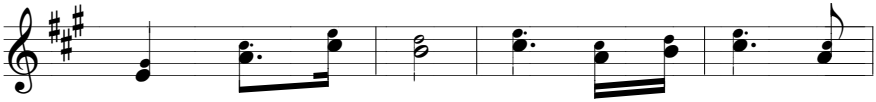

đường cho Chúa đi. Đấng rồi sẽ đến, Người

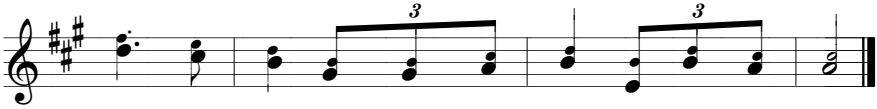

có trước tôi, tôi không xứng đáng cởi dây giày Người.

CHÚA NHẬT VỌNG 3C

25. NÀO CÙNG VUI LÊN

Bđ2_Pl 4, 4-7_NL_Vọng 3C

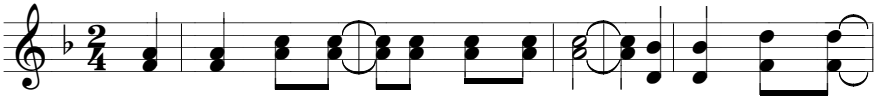

ĐK. Nào cùng vui lên, vui lên anh em. Vì nầy Chúa đến,

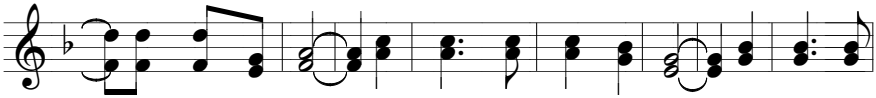

Chúa đến gần bên. Hãy sống, hãy sống ôn hòa. Hãy cất, cất

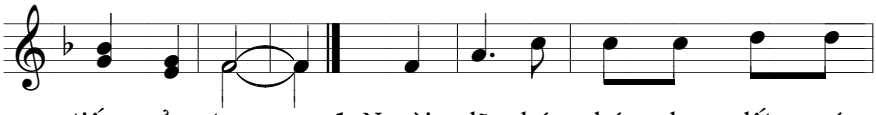

tiếng cảm tạ.

1. Người đã chúc phúc cho đất nước
2. Nào ta vui lên trong Chúa cứu
3. Người đến bao năm tỏa chiếu ánh

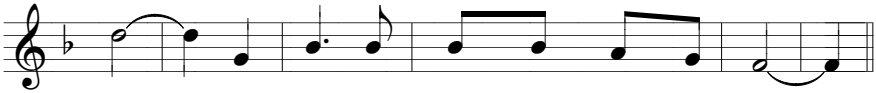

1. Chúa. Người đã cứu thoát khỏi cảnh lưu đày.
2. thế. Niềm vui chan chứa xóa hết ê chề
3. sáng. Rạng soi nhân thế hết những mê lầm.

26. NGHE LỜI GIO-AN

Lc 3, 10-18_HL_Vọng 3C

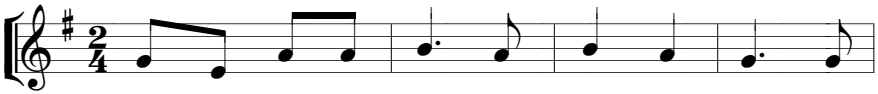

1. Nghe lời Gio an giảng dân chúng hỏi rằng chúng
2. Nghe lời Gio an giảng thu thuế hỏi rằng chúng
3. Nghe lời Gio an giảng binh lính hỏi rằng chúng

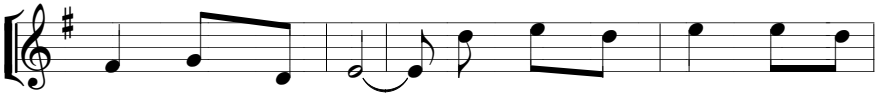

1. tôi phải làm gì. Ai có hai áo hãy cho
2. tôi phải làm gì. Theo giá định trước, chớ thu
3. tôi phải làm gì. Hãy sống tình nghĩa, chớ lấy

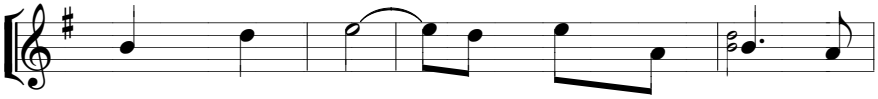

1.người không có. Ai có của ăn cũng
2. lời quá mức. Kẻ khó gần bên chia
3.quyền ức hiếp. Công lý thực thi xét

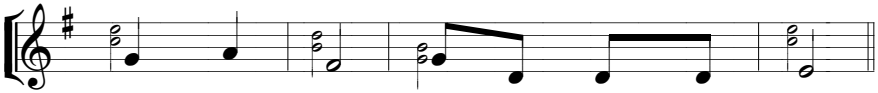

1. làm như vậy Đó là điều lành ngay.
2. xẻ cho họ. Đó là điều lành ngay.
3. xử công bình. Đó là điều lành ngay.

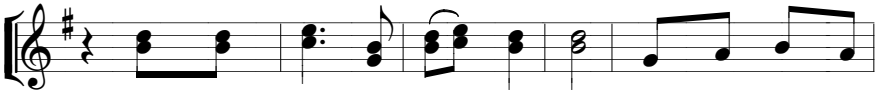

ĐK. Tôi không phải là Đức Ki tô. Người sẽ đến sau

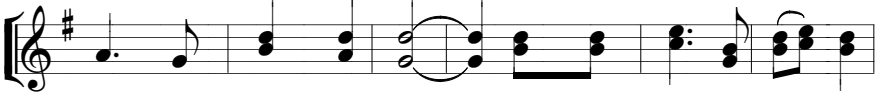

tôi quyền năng hơn tôi. Tôi không phải là Đức Ki

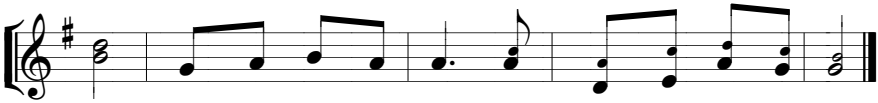

tô. Người sẽ đến sau tôi chính Người là Đức Ki tô.

CHÚA NHẬT VỌNG 4A

27. BÁO MỘNG

Mt 1, 18-24_HL_Vọng 4A

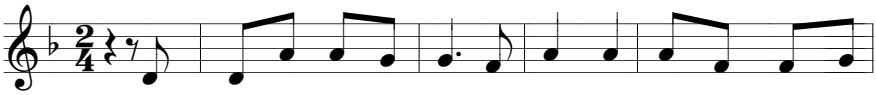

1. Cuộc đời nối kết Giu se và Ma ri a thành một gia
2. Chuyện đời có vẻ đơn sơ mà khó hiểu, chớ vội vàng nghi

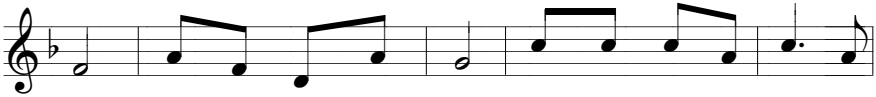

1. đình. Trước khi về sống chung, Ma ri a thụ thai bởi
2. ngờ. Để cứu chuộc chúng ta, Chúa luôn luôn cần đến hợp

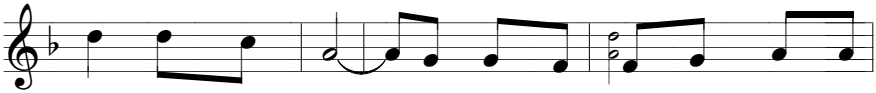

1. phép Chúa Thánh Thần. Giu se bạn đời không muốn tố
2. sức của con người. Xin vâng lòng thành của thánh Giu

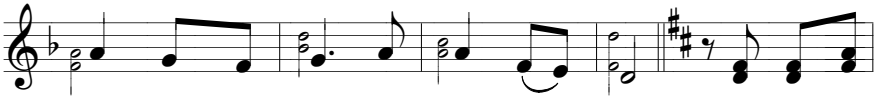

1. cáo nên định tâm kín đáo xa lìa. ĐK. Giu se, Giu
2. se, của Mẹ yêu, của chính mỗi người.

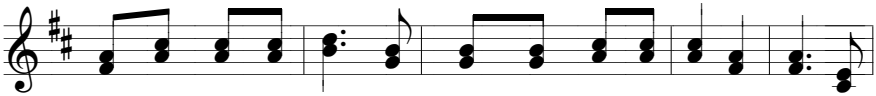

se con vua Đa vít, đừng ngại nhận Ma ri a về nhà vì

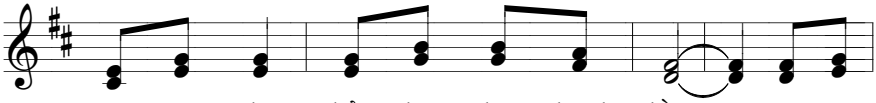

Bà mang thai bởi phép Chúa Thánh Thần. Bà sẽ

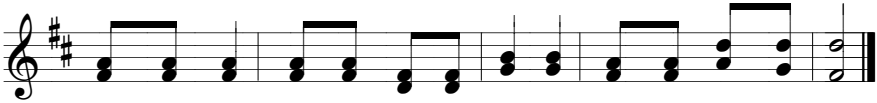

sinh con trai, tên con trẻ là Giê su nghĩa là Chúa cứu thế.

CHÚA NHẬT VỌNG 4B

28. TRUYỀN TIN

Lc 1, 26-38_HL_Vọng 4B

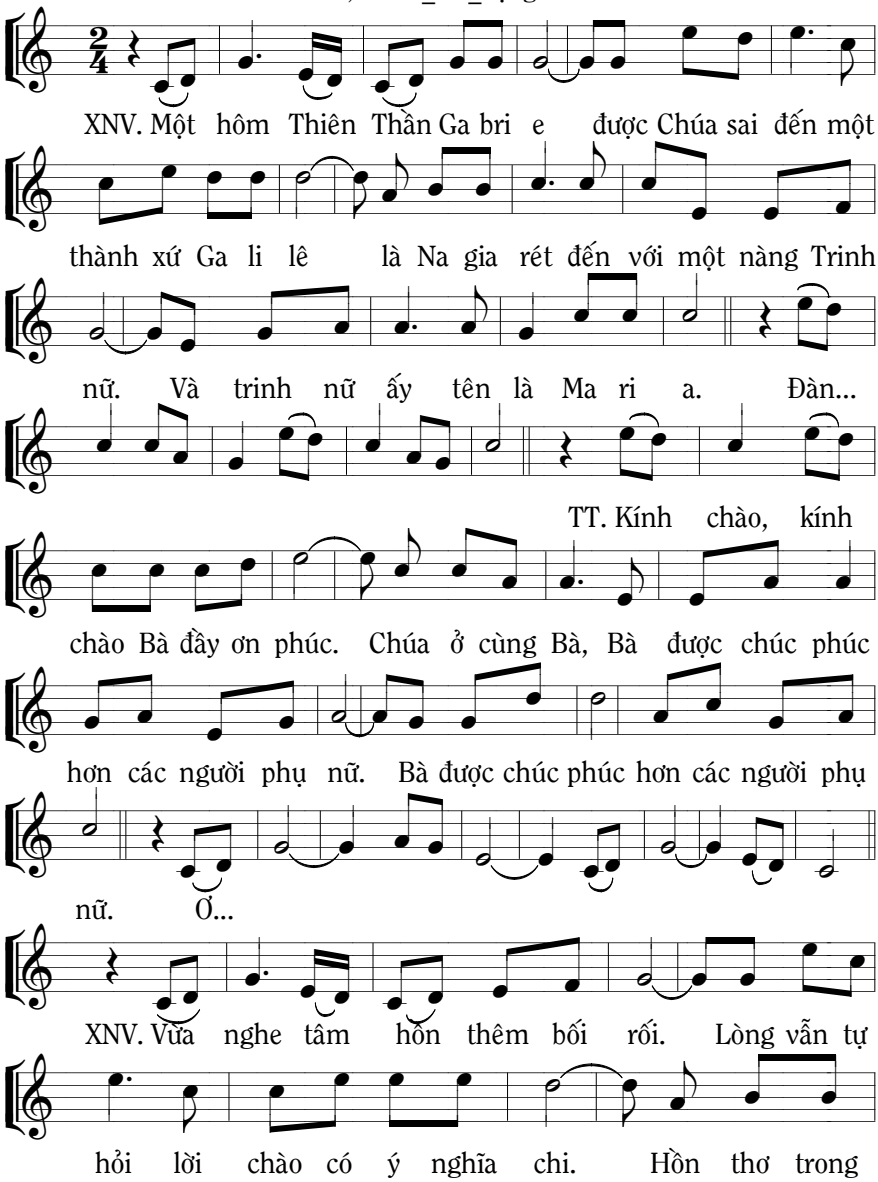

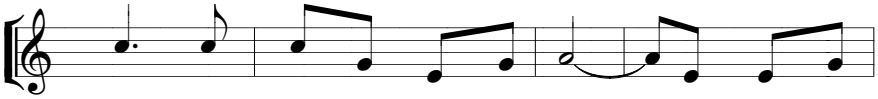

trắng chẳng hiểu nên lòng xao xuyến. Việc của Thiên

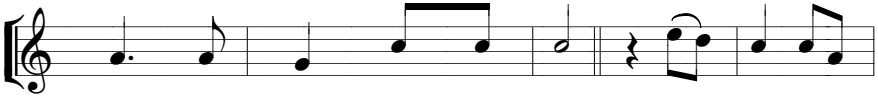

Chúa con người thôi nghi nan. Đàn...

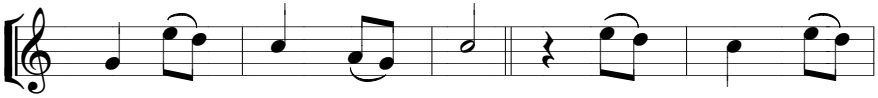

TT. Thưa Bà, thưa

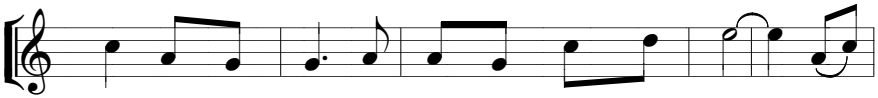

Bà, xin đừng sợ vì Bà đẹp lòng Thiên Chúa. Nầy

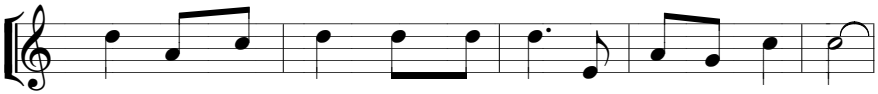

đây Bà thụ thai, sinh con trai đặt tên là Giê su.

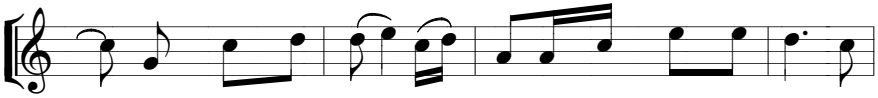

Người nên cao cả sẽ gọi là Con Đấng tối cao ngự

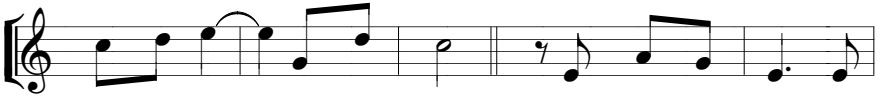

tòa Đa vít tổ tiên Người. M. Việc đó sao được vì

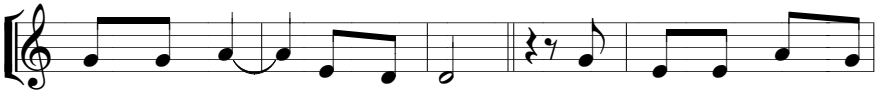

tôi không biết chuyện vợ chồng. TT. Thánh Thần ngự xuống trên

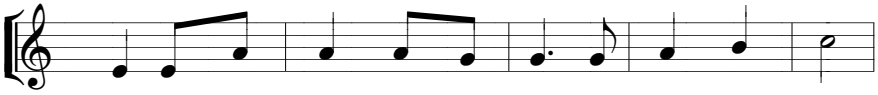

Bà và Đấng thánh sắp sinh ra là Con Thiên Chúa.

Kìa bà I sa ve son sẻ thụ thai con trai được sáu

tháng vì Chúa làm được mọi sự vì Chúa làm được mọi sự.

M. Tôi là nữ tì của Chúa: Tôi xin vâng, tôi xin vâng.

Đàn...

Mẹ thưa tiếng Xin Vâng nguồn hạnh phúc cho trần

Mẹ thưa tiếng Xin Vâng nguồn hạnh

gian. Và Con Chúa giáng thế đã mặc

phúc cho trần gian. Al le lu ia.

lấy xác phàm. Người là Đấng cứu

Al le lu ia, Al le lu ia. Người là

rỗi, niềm vui mới nay đã tới. Đức Ki

Đấng cứu rỗi niềm vui mới nay đã tới.

tô Đấng cứu độ, Đức Ki tô Đấng cứu độ.

Al le lu ia, Al le lu ia, Đấng cứu độ.

CHÚA NHẬT VỌNG 4C

29. THĂM VIẾNG

Lc 1,39-45_HL_Vọng 4C

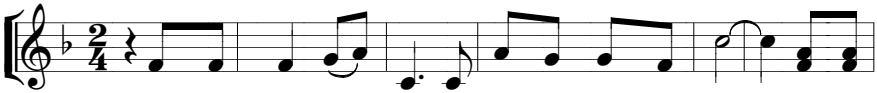

1. Ma ri a chỗi dậy vội vã đi lên miền núi. Bà vào
2. Xin theo gương của Mẹ vội vã loan tin thật vui: Nầy là

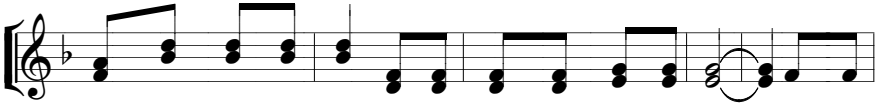

1. nhà Gia ca ri a, và Bà chào chị I sa ve I sa
2. giờ Chúa đến cứu rỗi, nầy là giờ hồng ân đã tới. Hãy hân

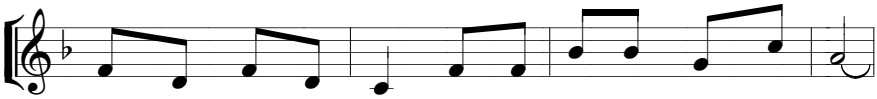

1. ve vừa nghe lời chào thì hài nhi nhảy mừng trong lòng.
2. hoan cùng nhau lên đường, vượt rừng núi khắp cùng xóm nghèo.

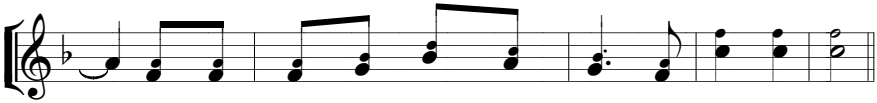

1. Bà được đầy ơn Chúa Thánh Thần, bà nói lớn tiếng.
2. Đi loan tin Chúa đến cứu đời, nào ta vui lên.

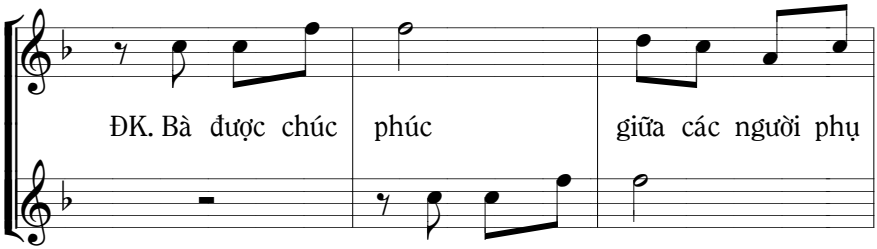

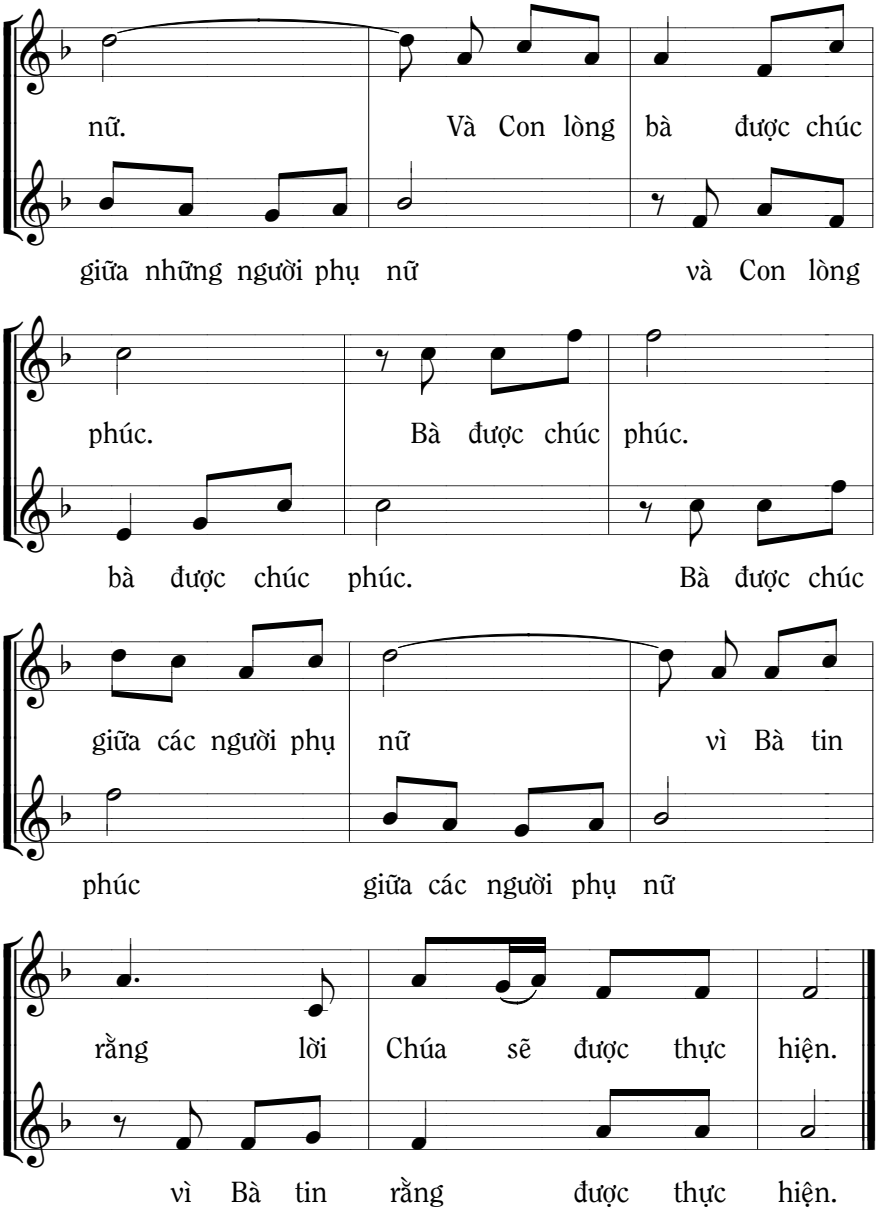
nữ. Và Con lòng bà được chúc
giữa những người phụ nữ và Con lòng
phúc. Bà được chúc phúc.
bà được chúc phúc. Bà được chúc
giữa các người phụ nữ vì Bà tin
phúc giữa các người phụ nữ
rằng lời Chúa sẽ được thực hiện.
vì Bà tin rằng được thực hiện.

MÙA GIÁNG SINH ABC

GIÁNG SINH LỄ ĐÊM ABC

30. MỪNG VUI LÊN

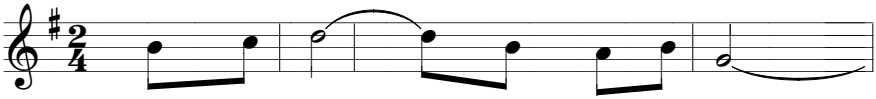

ĐK. Mừng vui lên (lặp lại) Giáng sinh đã về (lặp lại)

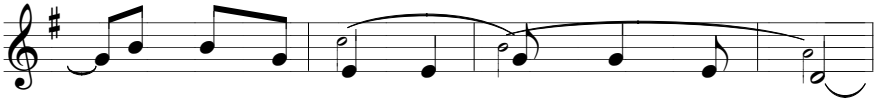

cất tiếng ca hòa mừng Ngôi Hai giáng trần.
A.... a... a.

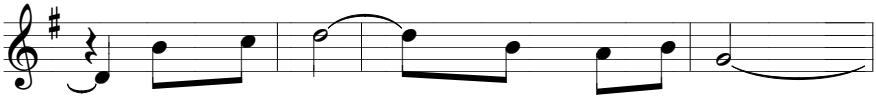

Mừng vui lên (lặp lại) Giáng sinh đã về (lặp lại)

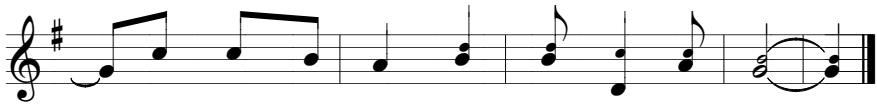

Hãy đến tôn thờ Đấng Cứu độ thế nhân.

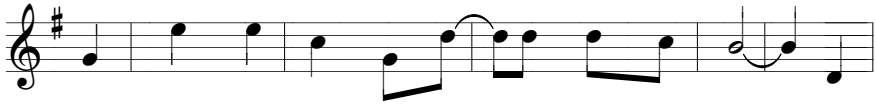

1. Này Chúa đến rồi niềm vui đến với mọi người Và
2. Nguồn ánh sáng thật rạng soi lối bước con người Cuộc

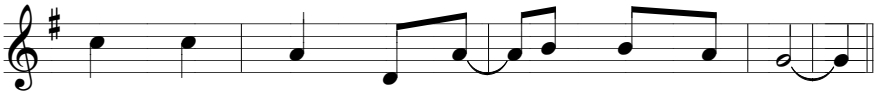

1. vinh quang Người bừng lên đến mãi muôn đời
2. sống sáng tươi chờ khi Chúa đến kêu mời

31. MUÔN LẠY ĐỨC KI-TÔ

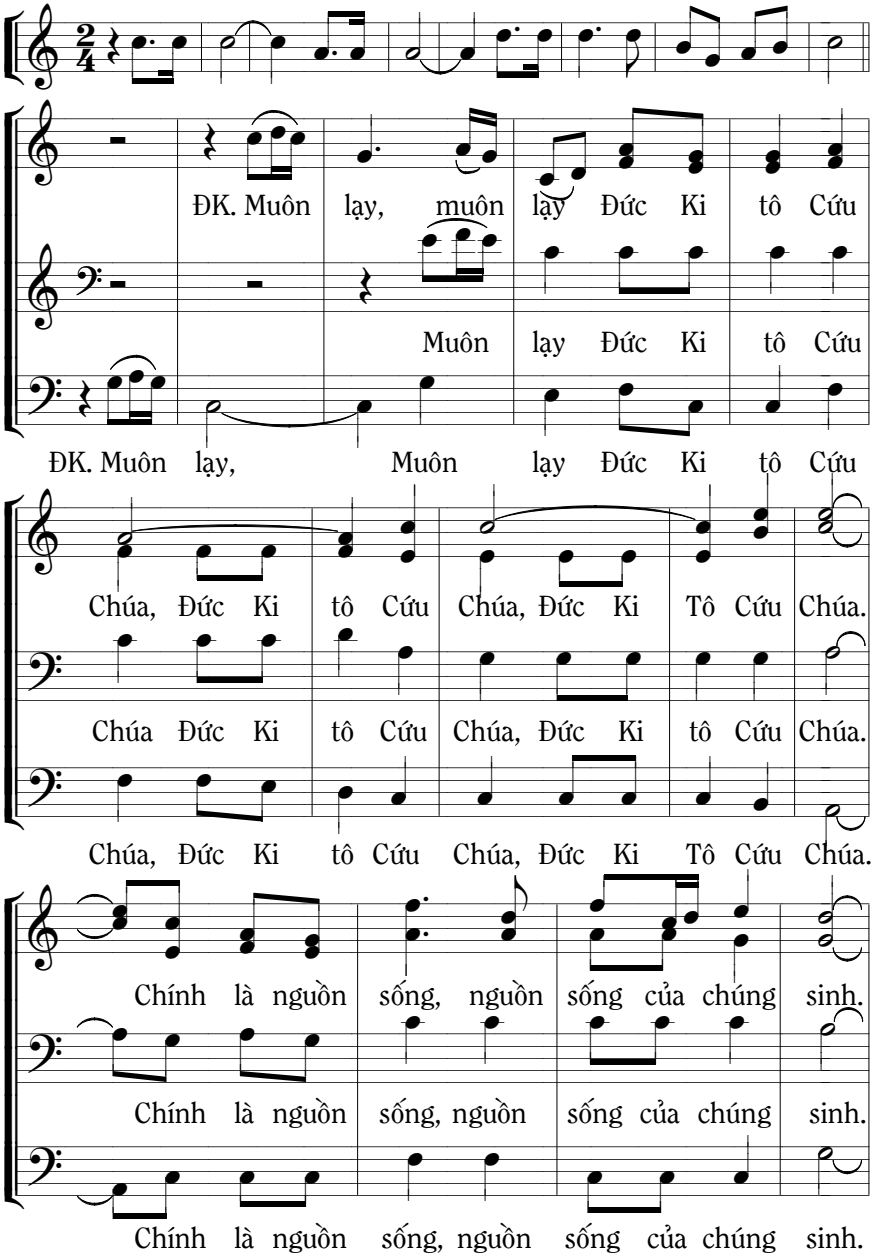

Ngài đem thuốc, đem thuốc chữa bệnh tình

Ngài đem thuốc, đem thuốc chữa bệnh tình

Ngài đem thuốc, đem thuốc chữa bệnh tình

xuống cho nhân loại đắm mình trong mơ, trong

xuống cho nhân loại đắm mình trong mơ, trong

mơ, đắm mình trong mơ. ĐK. Đoàn Thiên sứ hợp

mơ, đắm chìm trong mơ. Đoàn Thiên

ca vang dội. Từ trời cao nhạc trổi mừng

sứ hợp ca vang dội. Từ trời cao nhạc

vui. Vinh danh, vinh danh Chúa cả trên

trổi mừng vui. Al le lu ia,

trời an bình dưới thế cho người thiện tâm.

Al le lu ia, Al le lu ia, Al le lu

Vinh danh, (vinh) vinh danh Chúa cả trên

ia. Vinh danh Chúa cả trên

ia. Vinh danh Chúa cả trên

trời, an bình dưới thế cho

trời, Chúa cả trên trời, an bình cho

trời, Chúa cả trên trời, an bình cho

người thiện tâm. PK1. Chúa Hài nhi Thánh

người thiện tâm. A

người thiện tâm. A

Vương vũ trụ. Sinh bởi lòng Đức

A A, Thánh Vương vũ trụ. A

A A, Thánh Vương vũ trụ A

Nữ trinh thai. Hồng ân đổ

A A, Đức Nữ trinh thai.

A A, Đức Nữ trinh thai.

xuống đổ xuống muôn loài.

Đổ xuống, đổ xuống muôn loài, đổ xuống muôn

Đổ xuống, đổ xuống muôn loài, đổ xuống muôn

Vũ trụ chung tiếng dâng Ngài mến thương.

loài. Chung tiếng dâng Ngài mến thương.

loài. Chung tiếng dâng Ngài mến thương.

Đoàn Thiên PK2. Để ban tặng thiên đường phước

Hm Hm

Hm Hm

cả, cho đoàn con Chúa đã an

Hm phước cả Hm Hm

Hm phước cả Hm Hm

bài. Xin thương cải tạo, cải

Hm an bài Xin thương cải

Hm an bài Xin thương cải

tạo canh tân. Anh em bốn

tạo canh tân, canh tân.

tạo canh tân, cải tạo canh tân.

bể xa gần yêu nhau.

Xa gần yêu nhau, yêu

Xa gần yêu nhau, xa gần yêu

Anh em bốn bể xa gần yêu nhau.

nhau. Xa gần yêu nhau.

nhau. Xa gần yêu nhau.

Đoàn Thiên Vinh danh, Vinh (vinh) danh Chúa cả trên

Vinh danh Chúa cả trên

Vinh danh Chúa cả trên

trời. an bình dưới thế cho

trời, Chúa cả trên trời, an bình cho

trời, Chúa cả trên trời, an bình cho

người thiện tâm, người thiện tâm, người thiện

người thiện tâm, người thiện tâm, người thiện

người thiện tâm, người thiện tâm, người thiện

tâm, người thiện tâm.

tâm, người thiện tâm.

tâm, người thiện tâm.

32. NẦY CHÚA ĐẾN

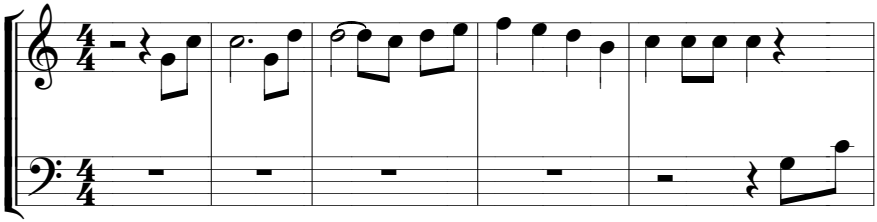

Nầy Chúa

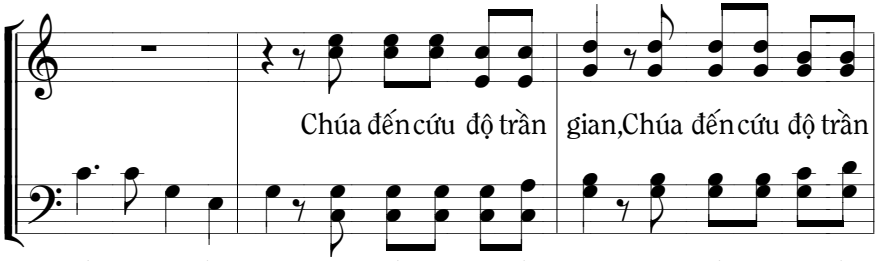

đến cứu độ trần gian. Chúa đến cứu độ trần gian, Chúa đến cứu độ trần

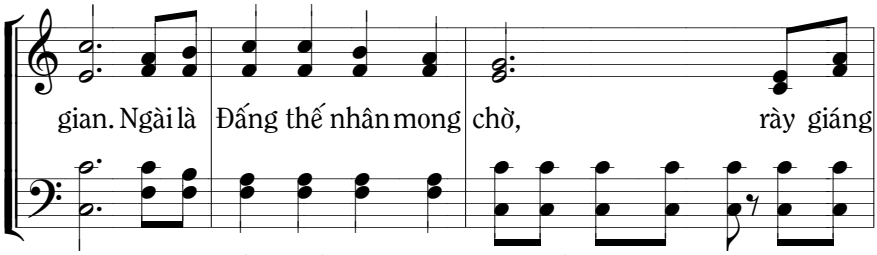

gian. Ngài là Đấng thế nhân mong chờ, thế nhân mong chờ, rày giáng

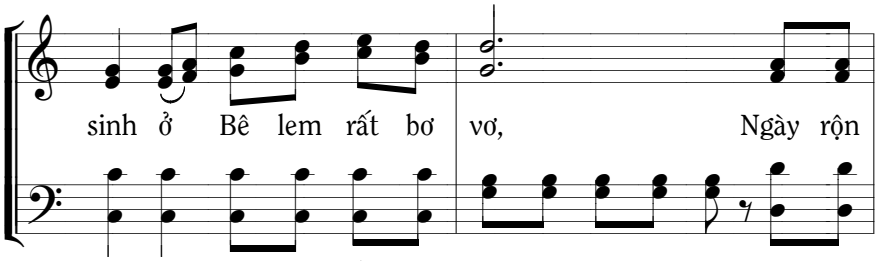

sinh ở Bê lem rất bơ vơ, Bê lem bơ vơ, Ngày rộn

ràng muôn dân vui mừng rạng rỡ. Nay chúng

ràng muôn dân vui mừng rạng rỡ.

con muôn người hết tâm tình hòa

chúng con muôn người hết tâm tình

ca chúc khen Đức Vua giáng sinh lời tán

hòa ca chúc khen Đức Vua giáng sinh

dương khắp chốn vang rền, trần gian chào

lời tán dương khắp chốn vang rền để chào

đón Ngôi Lời đã đến.

đón Ngôi Lời đã đến.

A A

Đấng cứu tinh Con Chúa Trời Ngài dấn thân chịu cảnh lầm

A A A A Con Chúa

than để rồi con người được sống thanh nhàn.

Trời, hỡi muôn dân, ngày hôm nay đã tới

A A Hôm nay đến

Hãy hợp lòng trong Chúa vui lên, Chúa đất trời đã

rồi. Hãy hợp lòng trong Chúa vui lên, Chúa đất trời đã

đến, mừng vui lên, chính Ngài đến cứu

đến, mừng vui lên, chính Ngài đến cứu

Hân hoan

đời. Hỡi người, Chúa đến rồi, đây Ngài

đời. Hỡi người Chúa đến rồi

đến như luồng ánh sáng dẹp màn tối trần

đây Ngài đến như luồng như luồng ánh sáng

gian, dẫn đường về hưởng phúc thiên đàng. Mau cùng

dẫn đường về hưởng phúc thiên đàng hưởng phúc thiên đàng

đến hòa câu chúc tụng Con Chúa vì người

Mau cùng đến hòa câu chúc tụng vì người

thế ra đời, hãy vui mừng hân hoan, vui

thế ra đời, hãy vui mừng hân hoan, vui

mừng hân hoan. Đây ngày như bảo chứng yêu

mừng hân hoan. A A A

thương Trời đất nối đại

yêu thương, Chúa bước vào cõi thế. Trời đất nối đại

dương, vui sướng nào xiết kể, nào xiết kể người ơi. Chính

dương, vui sướng nào xiết kể, nào xiết kể người ơi.

Ngài đã chấp nhận nghèo khó trong chốn thăng

A A chấp nhận nghèo trong chốn

trầm A người nghèo

chốn thăng trầm. Xin Ngài ủi an người nghèo khó

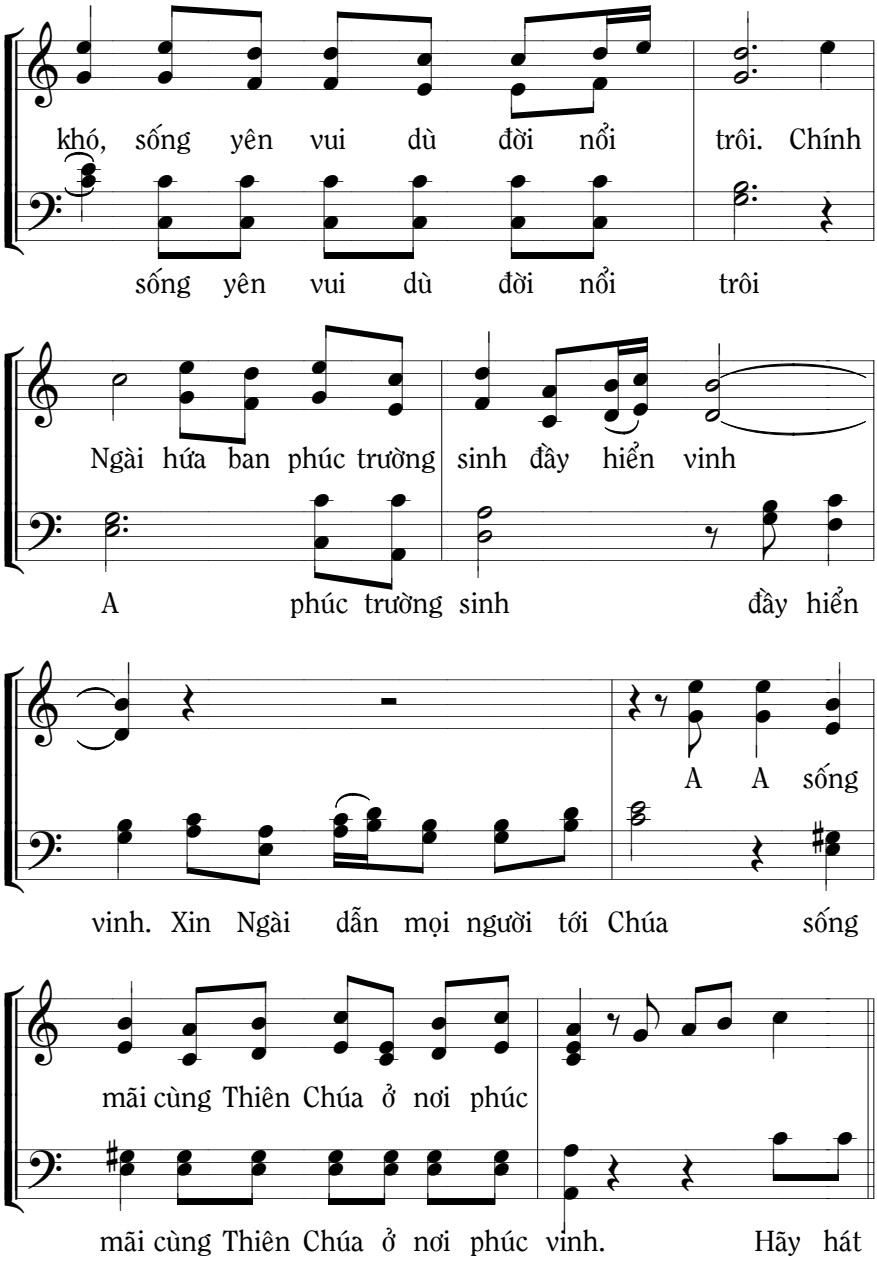
khó, sống yên vui dù đời nổi trôi. Chính
sống yên vui dù đời nổi trôi
Ngài hứa ban phúc trường sinh đầy hiển vinh
A phúc trường sinh đầy hiển
A A sống
vinh. Xin Ngài dẫn mọi người tới Chúa sống
mãi cùng Thiên Chúa ở nơi phúc
mãi cùng Thiên Chúa ở nơi phúc vinh. Hãy hát

Hãy hát mừng Danh thánh Ngài

mừng Danh thánh Ngài và loan

Nầy Chúa đến cứu độ, Chúa đem nguồn ánh

báo Nầy Chúa đến cứu độ, Chúa đem nguồn ánh

sáng mà chiếu soi mọi người. Và nầy người

sáng mà chiếu soi mọi người.

ơi, mau đi tới Hãy loan truyền mọi nơi Chúa đến

Và nầy người ơi mau đi tới, Hãy loan truyền mọi

rồi, chung lời ngợi khen Chúa ra đời cứu

nơi Chúa đến rồi Hòa lời ngợi khen Chúa ra

thế. Ra đời cứu thế, Vui

đời cứu thế, Ra đời cứu thế, Vui

lên. Ra đời cứu thế, Vui

lên. Ra đời cứu thế, Ra đời cứu thế, Vui

1. lên. Và nầy người

lên.

2. lên.

lên.

33. NOEL VỀ

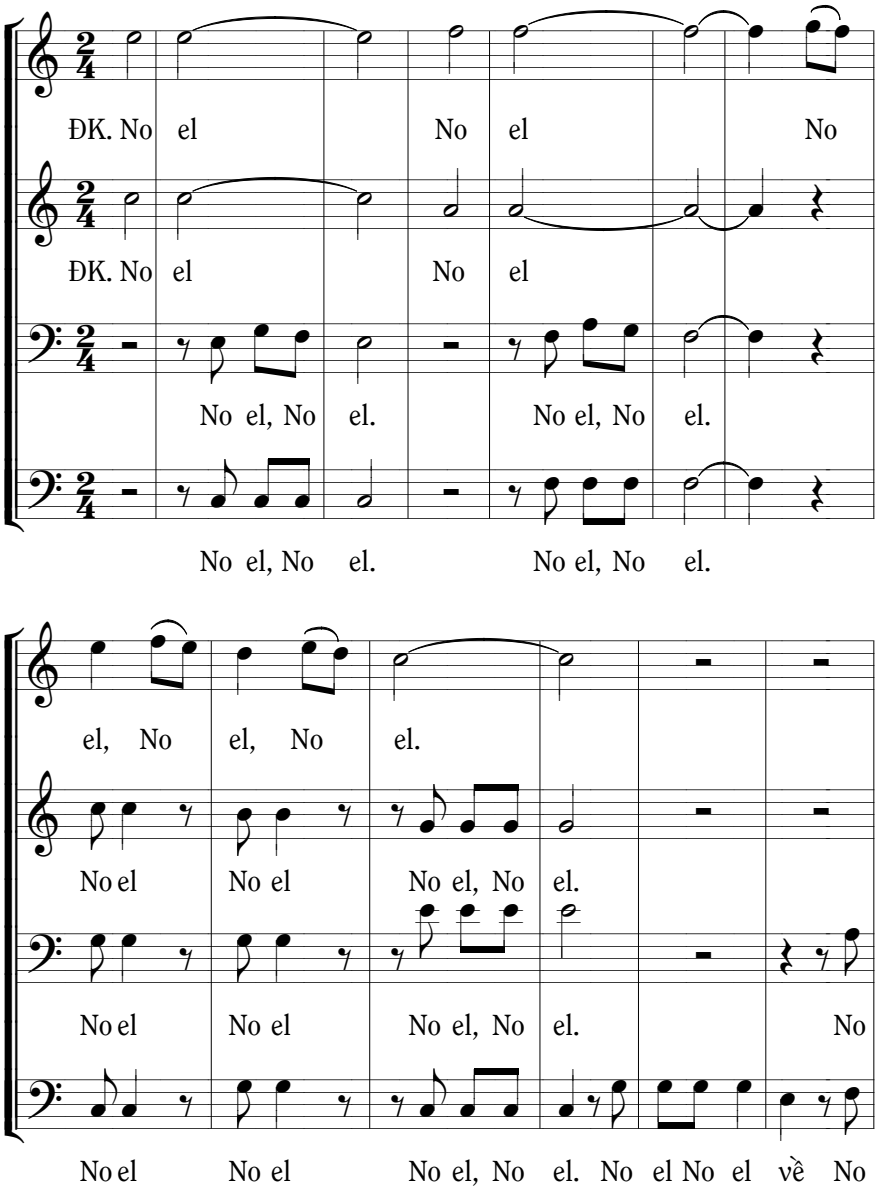
ĐK. No el No el No
ĐK. No el No el
No el, No el. No el, No el.
No el, No el. No el, No el.
el, No el, No el.
No el No el No el, No el.
No el No el No el, No el. No
No el No el No el, No el. No el No el về No

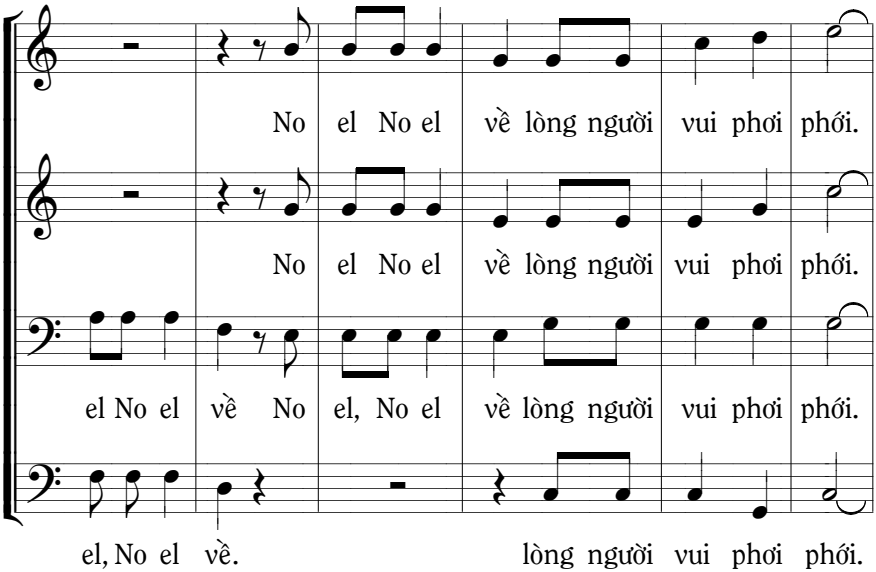
No el No el về lòng người vui phơi phới.
No el No el về lòng người vui phơi phới.
el No el về No el, No el về lòng người vui phơi phới.
el, No el về. lòng người vui phơi phới.

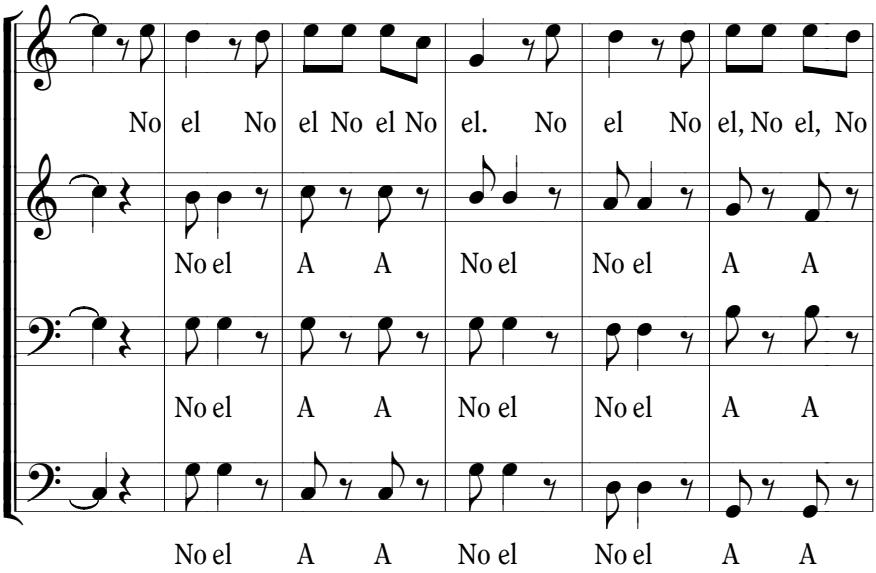
No el No el No el No el. No el No el, No el, No
No el A A No el No el A A
No el A A No el No el A A
No el A A No el No el A A

el. Ô Ô Ô Ô Ô

No el Ô Ô Ô Ô Ô

No el Ô Ô Ô Ô Ô.

No el Ô Ô Ô Ô Ô No el, No el

Lòng người

No el, No el về.

No el, No el về.

về.

vui phơi phối, lòng người vui phơi phối, lòng người

vui phơi phối. vui phơi phối.

vui phơi phối. vui phơi phối.

vui phơi phối. vui phơi phơi.

vui phơi phối. Hãy vui lên Giáng sinh đã

vui phơi phối. Hãy vui lên Giáng sinh đã

vui phơi phối. Vui lên

vui phơi phối. Vui lên

về. Hãy vui lên mùa hồng ân đã

về. Hãy vui lên mùa hồng ân đã

Giáng sinh đã về. Vui lên

Giáng sinh đã về. Vui lên

đến. Chúa đến Chúa đến, Ngài là nguồn Hy

đến. Ngài là nguồn Hy

Mùa hồng ân đến. Ngài là nguồn Hy

Mùa hồng ân đến. Ngài là nguồn Hy

vọng. Chúa đến, Chúa đến, Ngài là nguồn sự sống.

vọng. Ngài là nguồn sự sống.

vọng. Ngài là nguồn sự sống.

vọng. Ngài là nguồn sự sống.

PK1. Cũng chính nhờ Ngài mọi vật được dựng

PK1. Cũng chính nhờ Ngài mọi

nên. Đành mang thận phận, thân phận kẻ tôi

vật được dựng nên. Thân phận kẻ tôi

đòi. Ki tô Thiên Tử nay giáng thế.

đòi. Ki tô Thiên Tử nay giáng thế

Ki tô Thiên Tử nay giáng thế.

Ki tô Thiên Tử nay giáng thế.

Làm con Trinh Nữ, Trinh Nữ Ma ri a.

A Trinh Nữ Ma ri a.

A Trinh Nữ Ma ri a.

A Trinh Nữ Ma ri a.

PK2. Ngôi Hai làm người, làm người như người thế.

PK2. Ngôi Hai làm người, làm người như người thế.

A A

A A

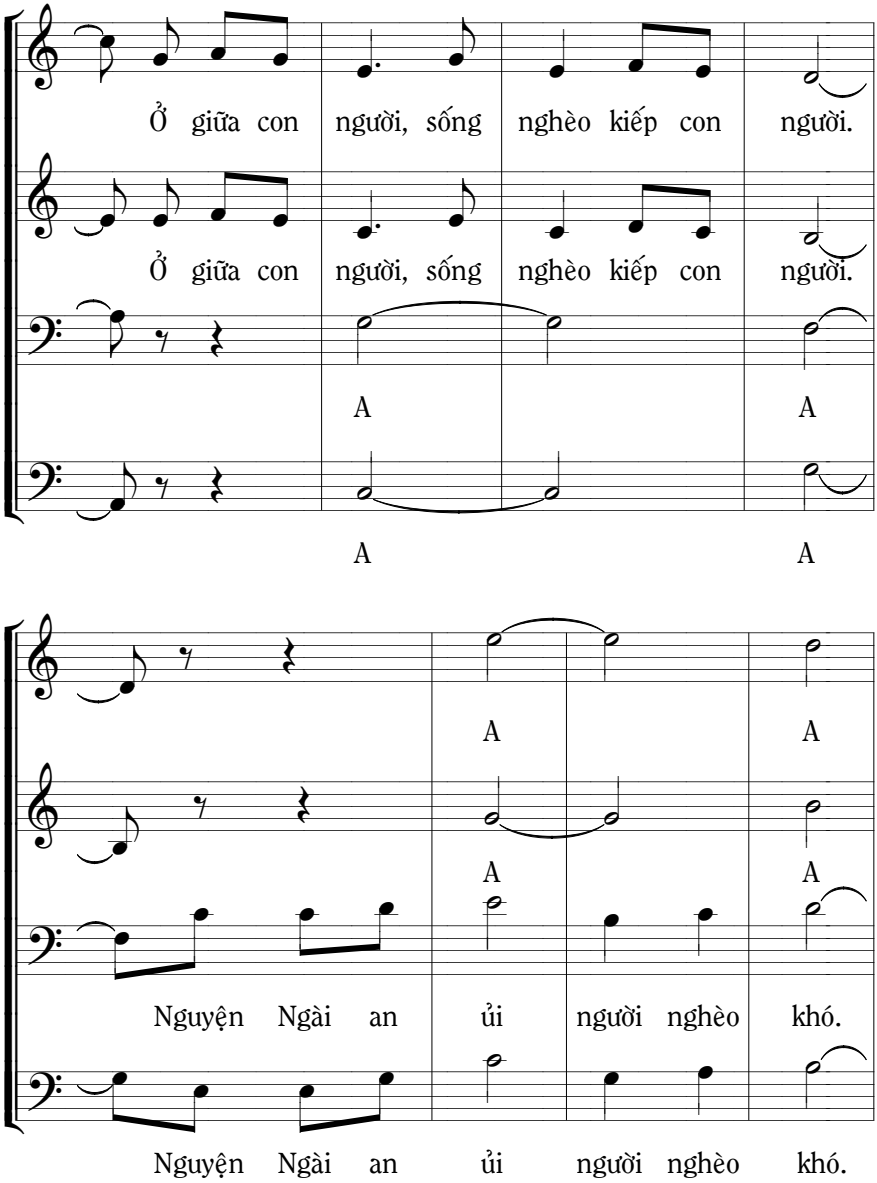
Ở giữa con người, sống nghèo kiếp con người.
Ở giữa con người, sống nghèo kiếp con người.
A A
A A
A A
A A
Nguyện Ngài an ủi người nghèo khó.
Nguyện Ngài an ủi người nghèo khó.

A ai âu lo.

A ai âu lo.

Nguyện Ngài thương đến, thương đến ai âu lo.

Nguyện Ngài thương đến, thương đến ai âu lo.

ĐỂ KẾT

Lòng người vui phơi phới, lòng người vui phơi

vui phơi phới, vui phơi

vui phơi phới, vui phơi

vui phơi phới, vui phơi

phối, lòng người vui phơi phối. phơi phối.

phối. vui phơi phối. phơi phối.

phối. vui phơi phối. phơi phối.

phơi. vui phơi phối. phơi phối.

34. CHUÔNG ĐỔ NOEL

Lời : ĐÔ. Xuân Ly Băng

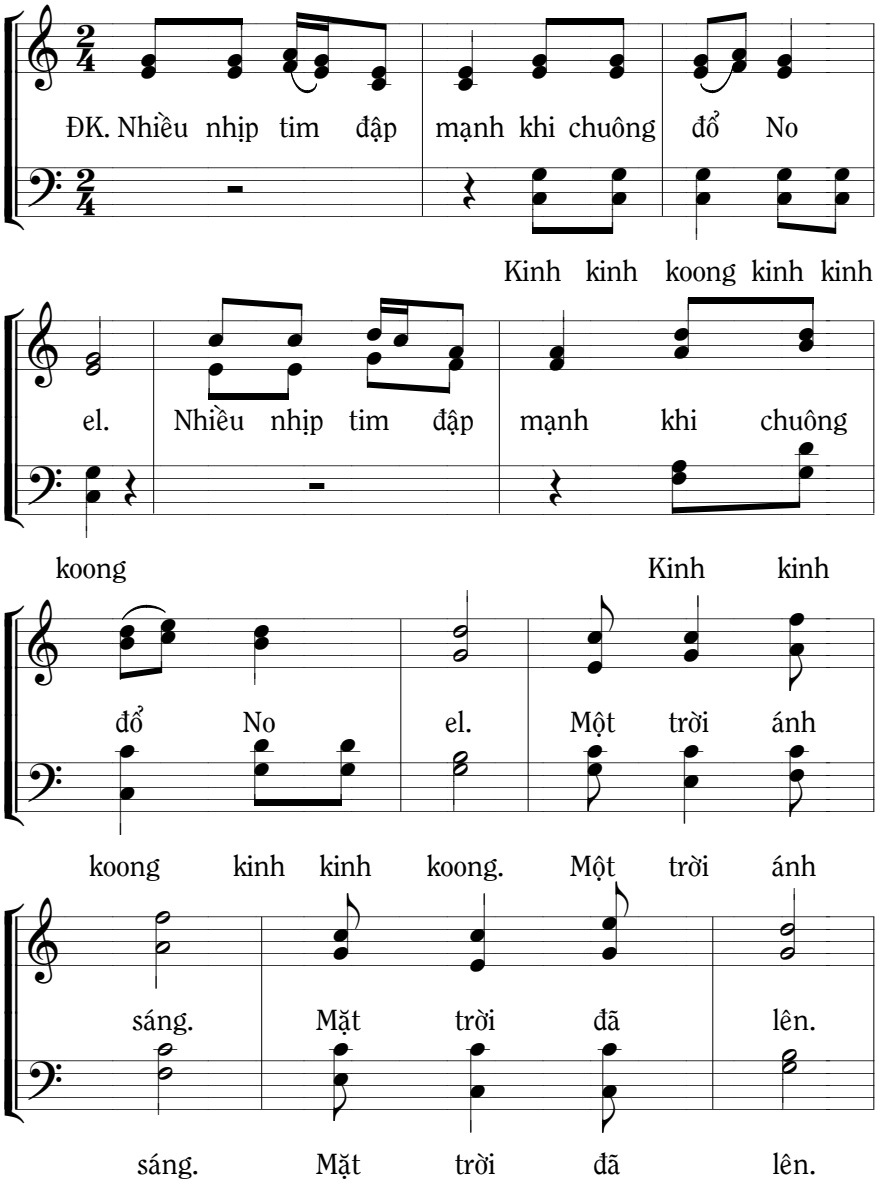

Nhiều nhịp tim đập mạnh khi chuông đổ No

Nhiều nhịp tim đập

Nhiều nhịp tim đập mạnh khi chuông

el. Nhiều nhịp tim đập mạnh khi chuông

mạnh Nhiều nhịp tim đập

đổ No el No el

Nhiều nhịp tim đập mạnh khi chuông

đổ No el. Một trời ánh sáng. Mặt Trời đã lên.

mạnh mừng No el. Một trời ánh sáng. Mặt Trời đã lên.

No el. Một trời ánh sáng. Mặt trời đã lên.

đổ No el. Một trời ánh sáng. Mặt trời đã lên.

Mây gió xôn xao, xôn xao như ngày hội

Xôn xao xôn xao

lớn, Hoa lá rộn ràng, rộn

Xôn xao xôn xao Rộn ràng rộn

ràng ngẫng đầu chào đón. Hơn một vĩ nhân,

ràng chào đón. Hơn một vĩ nhân,

Thiên Chúa giáng trần. Hơn một vĩ nhân,

Thiên Chúa giáng trần. Hơn một vĩ nhân,

1 và 2. Tình

Thiên Chúa giáng trần.

Thiên Chúa giáng trần.

yêu không giới hạn, Tình yêu mãi vô biên.

A A A A

A A A A

Trên cõi trời xuất hiện là đêm No el, đêm No

là đêm No el, đêm No

el, đêm No el.

1. Từ các thần thánh trên

2. Bàn tay gầy héo chắp

el, đêm No el.

1. trời. Thanh âm, thanh
2. lại. Cúi xuống, cúi

Đến người cuối cùng hạ giới Thanh âm, thanh
Ân tình không còn ranh giới Cúi xuống, cúi

1. âm kêu gọi, kết thành kết thành lời ca Bao
2.xuống tôn thờ, mắt tựa mắt tựa nai tơ Hân

âm kêu gọi, kết thành kết thành lời ca Bao
xuống tôn thờ, mắt tựa mắt tựa nai tơ Hân

1. la bao la, Bao la bao la
2. hoan hân hoan, Hân hoan hân hoan

la bao la, Bao la bao la
hoan hân hoan, Hân hoan hân hoan

1. chào mừng Ngôi Hai giáng thế.
2. chào mừng Ngôi Hai giáng thế.

chào mừng Ngôi Hai giáng thế.
chào mừng Ngôi Hai giáng thế.

35. NIỀM VUI GIÁNG SINH

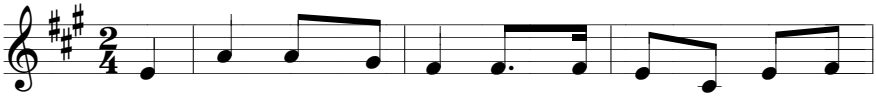

1. Niềm vui Giáng Sinh về, Chúa điểm tô đời ta thắm
2. Niềm vui Giáng Sinh về, Chúa đã ban hồng ân khắp

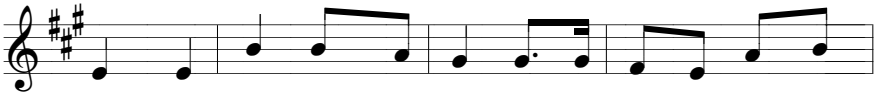

1. tươi. Niềm vui Giáng Sinh về, Chúa đã mở một kỷ nguyên
2. nơi. Niềm vui Giáng Sinh về, Chúa đã mở trời mới đất

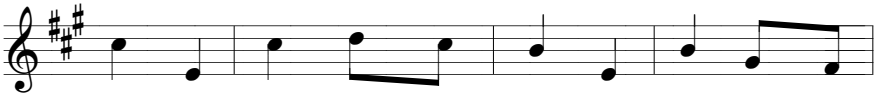

1. mới. Tình Chúa sáng bao la, Người đến đem an
2. mới. Cuộc sống mến thương nhau đời mãi tươi muôn

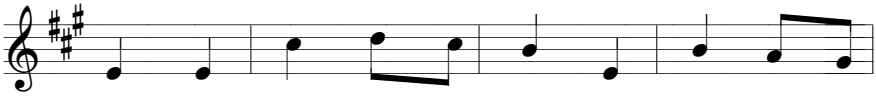

1. hòa. Nguồn sống chốn cao xa, Người hứa một trời
2. màu. Biển lớn nối tay nhau, hòa khúc ân tình

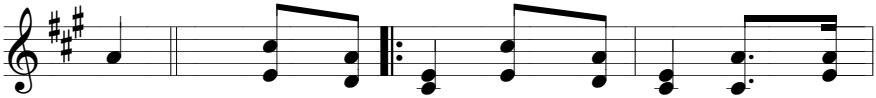

1. hoa. ĐK. Giáng Sinh về, Giáng Sinh về muôn muôn
2. sâu. ...về, Giáng Sinh về muôn con

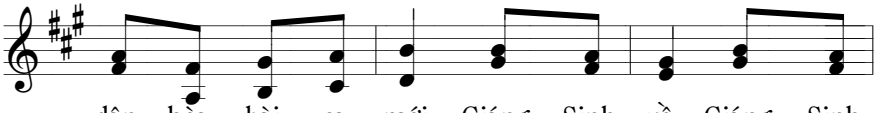

dân hòa bài ca mới. Giáng Sinh về, Giáng Sinh
tim hòa nhịp vui tươi. Giáng Sinh về, Giáng Sinh

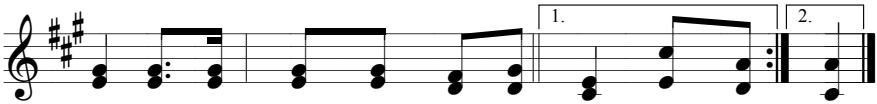

về đây yêu thương kết giao đất trời. Giáng Sinh...
về đây tin yêu sáng ngời nơi... ...nơi

36. CHÚA ĐẾN RỒI

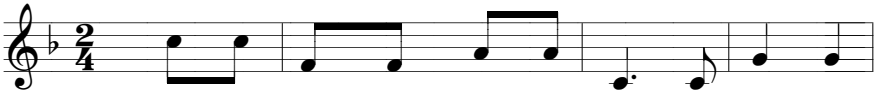

ĐK. Chúa đến rồi Người đến cứu đời nào ta chung

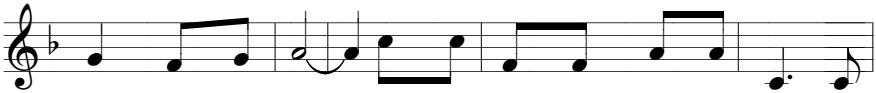

nhau niềm vui mới. Chúa đến rồi Người đến cứu đời nào

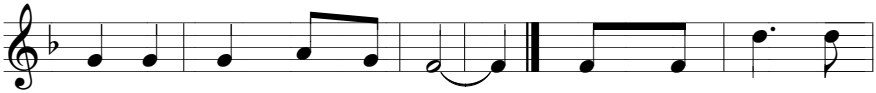

ta hân hoan hát vang trời. 1. Nầy Người đến cứu

2. Người đã đến sống

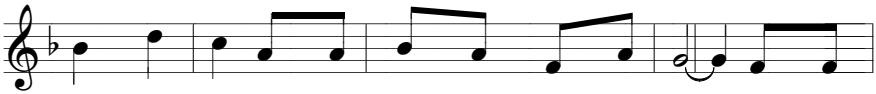

1. độ chúng ta mau dâng Chúa muôn ngàn tiếng ca. Nầy Người

2. giữa chúng ta đây ân phúc muôn người thiết tha. Người đã

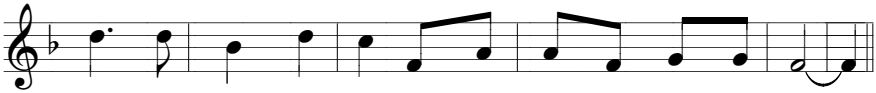

1. đến cứu độ chúng ta trời với đất từ nay giao hòa.

2. đến sống giữa chúng ta trọn kiếp sống đời luôn an hòa.

37. MỪNG NGÀY GIÁNG SINH

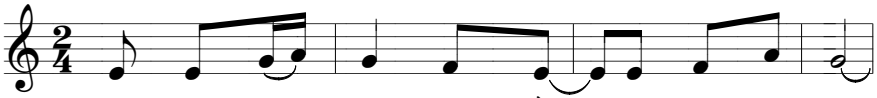

1. Mừng ngày Giáng sinh đã về lòng vui nở hoa.
2. Mừng ngày Giáng sinh muôn người hòa hợp sống vui

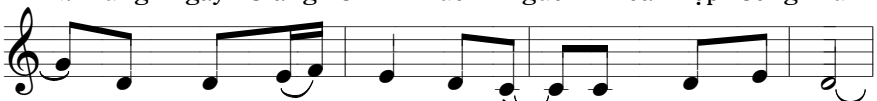

1. Mừng ngày Giáng sinh đã về miệng luôn hát ca.
2. Hòa bình tín trung nở rộ từ nay kết giao.

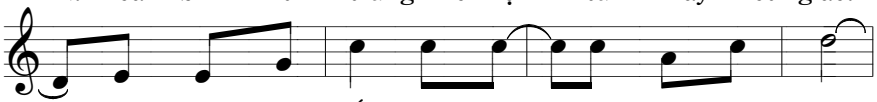

1. Mừng ngày Chúa đến vang lên muôn lời ngợi khen
2. Mừng ngày Chúa đến sức sống Chúa là nguồn sống.

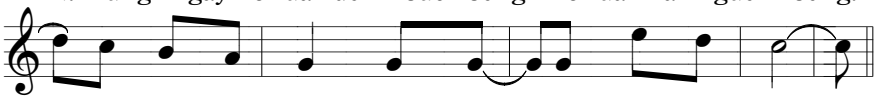

1. Hỉ hoan reo mừng giọng người hòa với tiếng kèn.
2. Hãy vui lên nào cuộc đời bừng sáng hy vọng.

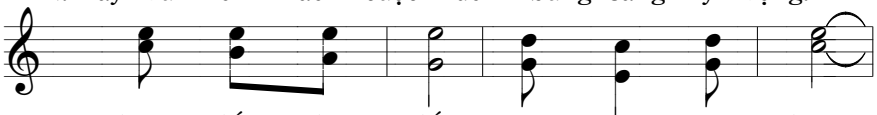

ĐK. Chúa đến Chúa đến Vua Trời uy dũng.

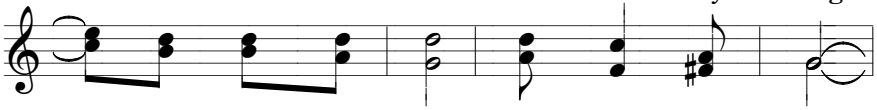

Chúa đến Chúa đến tiếng ca vang lừng.

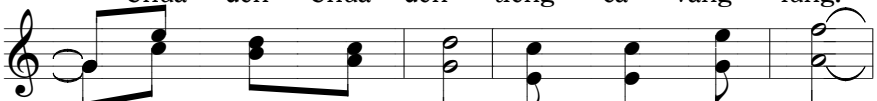

Chúa đem bình an quà tặng của Chúa.

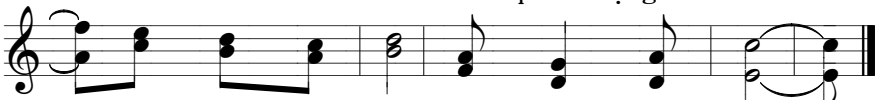

Chúa đem bình an cho người thiện tâm.

38. NOEL VỀ

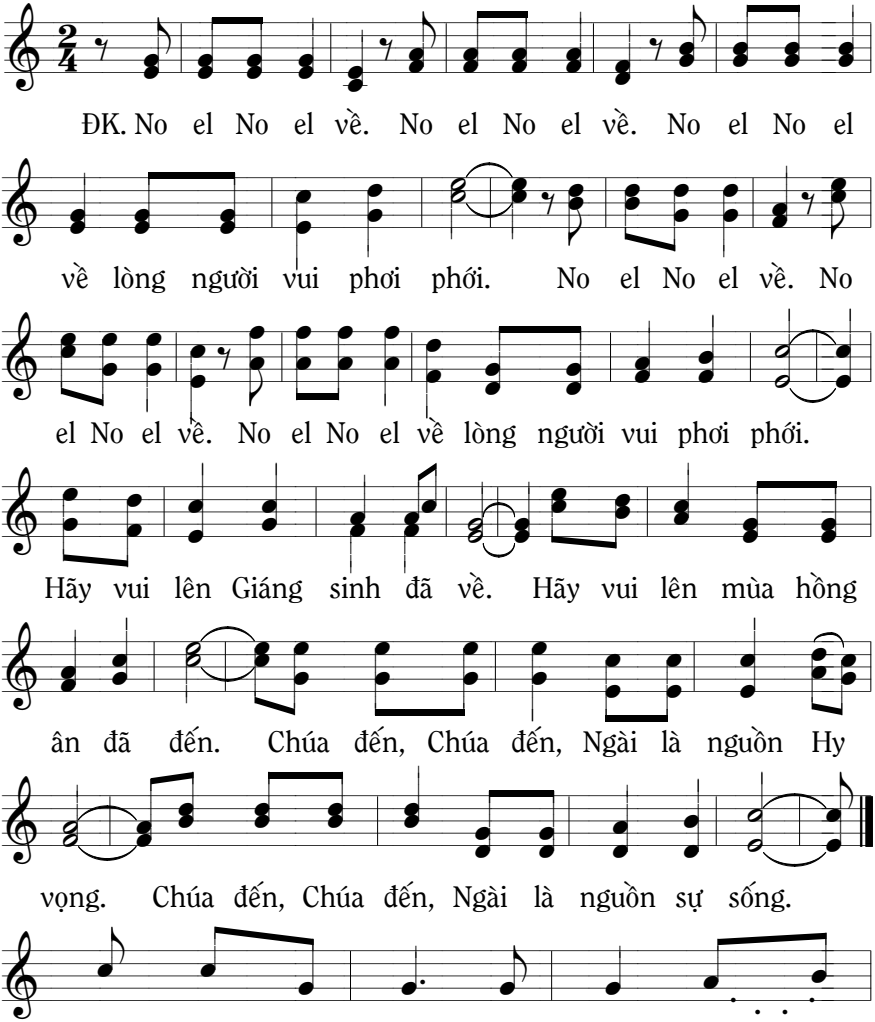
ĐK. No el No el về. No el No el về. No el No el
về lòng người vui phơi phới. No el No el về. No
el No el về. No el No el về lòng người vui phơi phới.
Hãy vui lên Giáng sinh đã về. Hãy vui lên mùa hồng
ân đã đến. Chúa đến, Chúa đến, Ngài là nguồn Hy
vọng. Chúa đến, Chúa đến, Ngài là nguồn sự sống.
1. Cũng chính nhờ Ngài mọi vật được dựng
2. Ngôi Hai làm người, làm người như người
3. Chúa xuống làm người, làm người hèn

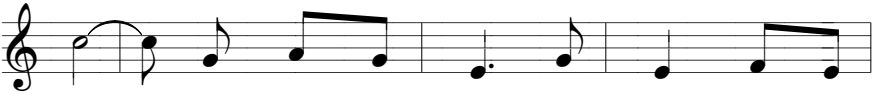

1. nên. Đành mang thân phận, thân phận kẻ tôi
2. thế. Ở giữa con người sống nghèo kiếp con
3. yếu. Thân xác yếu hèn, yếu hèn giống con

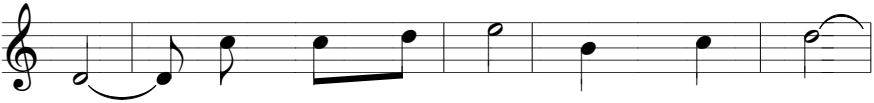

1. đòi. Ki tô Thiên tử nay giáng thế.
2. người. Nguyện Ngài an ủi người nghèo khó.
3. người. Nguyện Ngài mở mắt, mù được thấy.

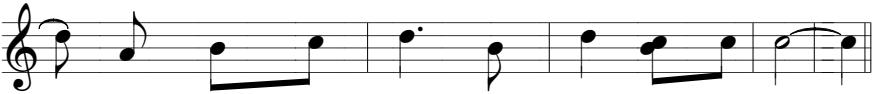

1. Làm con Trinh nữ, Trinh nữ Ma ri a.
2. Nguyện Ngài thương đến, thương đến ai âu lo.
3. Nguyện Ngài an ủi người khổ được an vui.

39. CHÚA ĐÃ VÌ YÊU

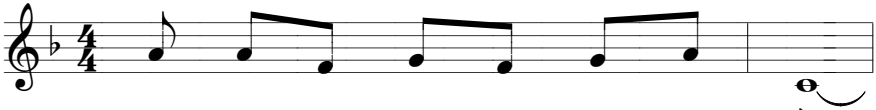

1. Chúa đã vì yêu trời cao giáng trần.
2. Chúa đến trần gian Ngài ban sứ điệp:

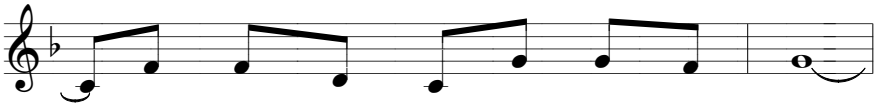

1. Giữa tiết đông lạnh nơi hang bò chiên.
2. Yêu thương hỡi người yêu thương mọi nơi.

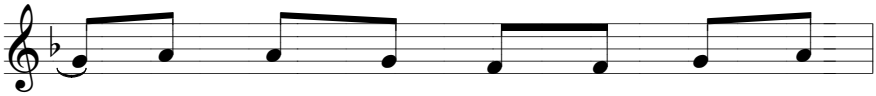

1. Chúa xuống làm người chịu muôn cay
2. Xóa hết hận thù dẹp tan ranh

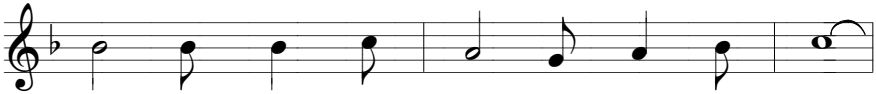

1. đắng, mang thân xác phàm, khổ đau năm tháng.
2. giới, yêu thương sáng ngời, lòng người đổi mới.

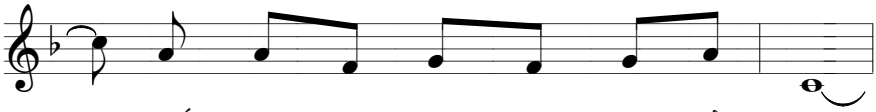

1. Thế giới mọi dân mừng vui kỷ niệm.
2. Chúa đến gọi ta nào mau trở về.

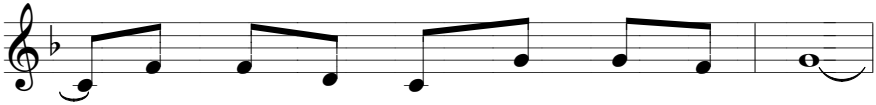

1. Ích chi cho người chẳng mở lòng ra.
2. Kiếp sống mai ngày sáng mãi niềm tin.

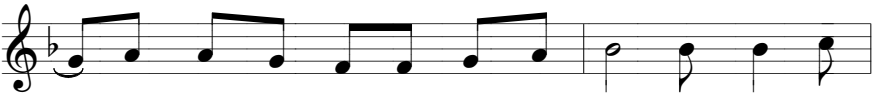

1. Hãy mở tâm hồn để Ngài ngự đến, giao duyên đất
2. Hãy sống đổi đời trọn niềm tin kính, đây Vua thái

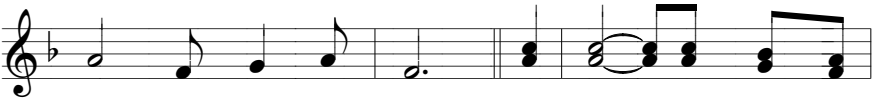

1. trời, ngày mai sáng ngời. ĐK. Chúa đến giáng sinh làm
2. bình, ngợi ca hết tình.

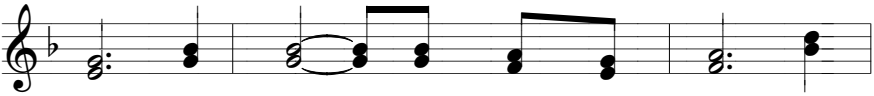

người. Thế giới ước mơ đẹp tươi. Chúa

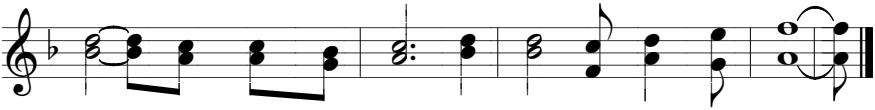

đến nâng con người lên, nâng lên làm con Thiên Chúa.

40. NOEL VỀ

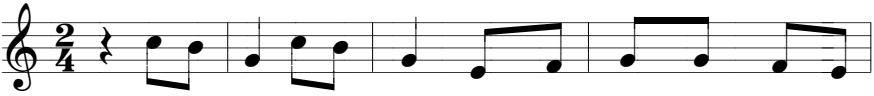

ĐK. No el về, No el về, nhiệm mầu thay Giáng sinh về

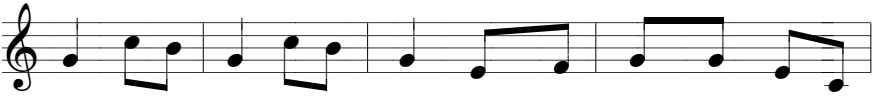

đây. No el về, No el về, nhiệm mầu thay thánh ân tràn

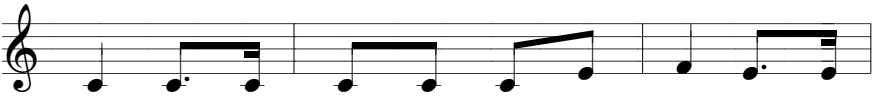

đầy. Nầy là ngày tràn đầy niềm vui, nầy người

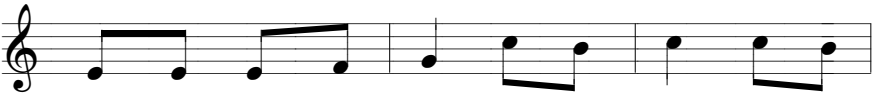

người rộn ràng niềm vui, Chúa đã đến đem an

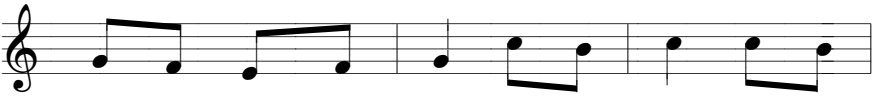

bình cho người thiện tâm. Chúa đã đến đem hy

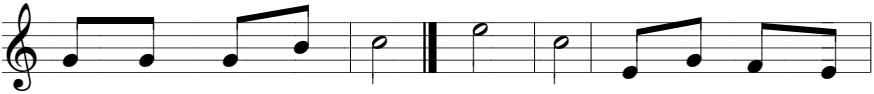

vọng người người chờ mong. 1. Hỡi người, nào hát lên người

2. Hát lên, nào hát lên mừng

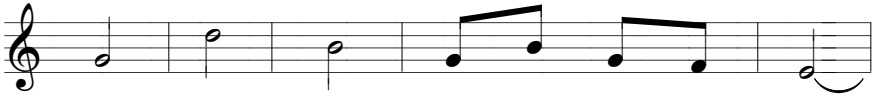

1. ơi. Hỡi người, nào cất lên muôn lời.

2.Chúa. Loan truyền, loan báo ơn cứu độ.

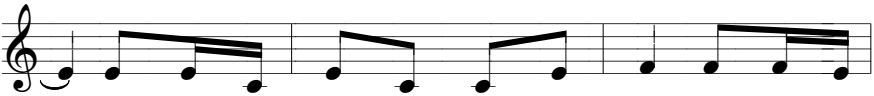

1. Hãy cất lời ca mừng ngày Chúa đến, hãy cất lời
2.Chúa đến trần gian chuộc tội người thế, Chúa đến trần

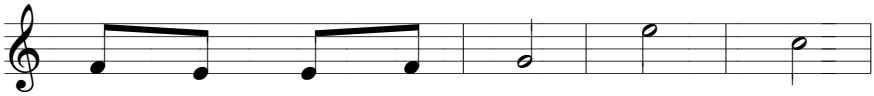

1. ca mừng ngày Chúa đến. Hỡi người,
2.gian gọi mời sám hối. Hỡi người,

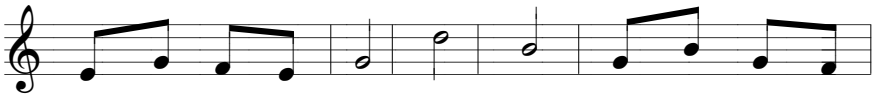

1. nào đến tôn thờ Chúa. Hỡi người, nào đến tôn thờ
2. nào cất cao lời chúc. Hỡi người, nào đến đây lạy

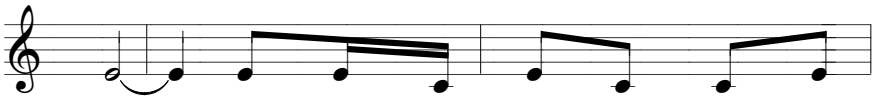

1. Ngài. Chúa chính nguồn sáng dẫn đường trần
2. thờ. Chúa rất quyền uy nầy Ngài cải

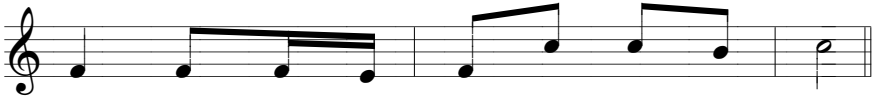

1. gian những ai thiện tâm sẽ sống bình an.
2. hóa những ai cầu xin lỗi cũ được tha.

41. NOEL NAY ĐÃ VỀ

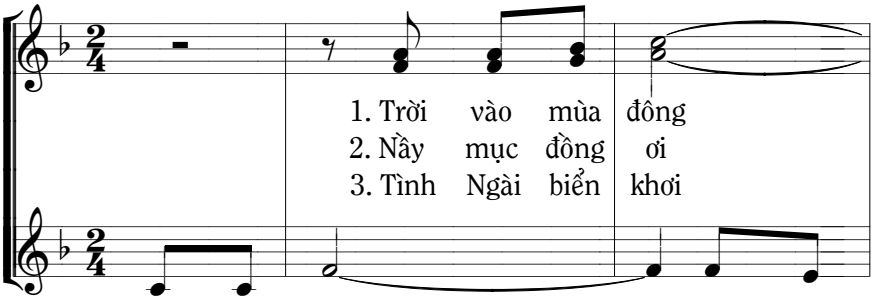

1. Trời mùa đông gió êm
2. Mục đồng ơi hãy reo
3. Tình biển khơi Chúa thương

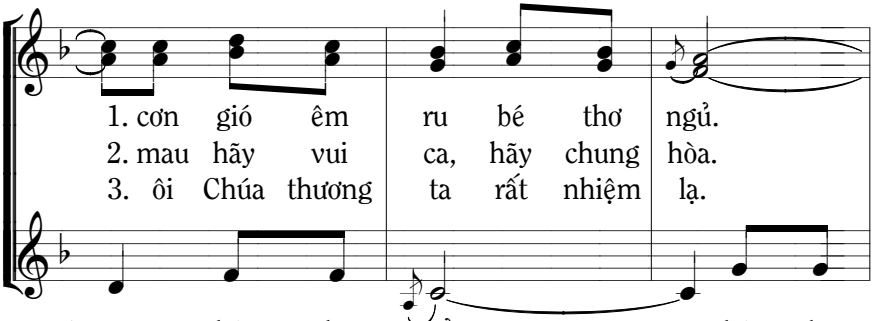

1. ru bé thơ ngủ, bé thơ
2. vui, hãy chung hòa, hãy chung
3. ta rất nhiệm lạ, rất nhiệm

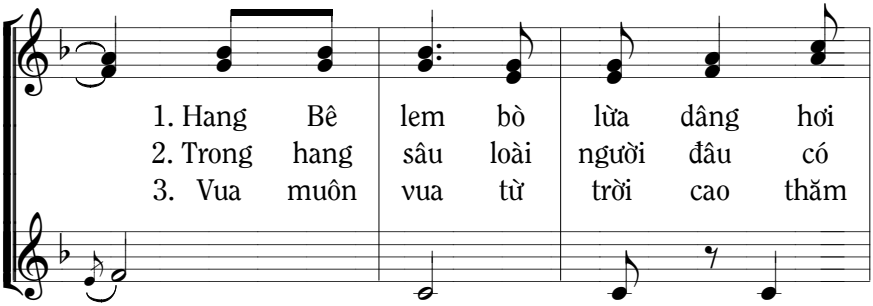

1. ngủ A ơi. A
2. hòa. A ơi A
3. lạ. A ơi A

1. ấm. Nầy đàn hòa ca
2. thấu. Nầy tầng trời cao
3. viếng. Nầy loài người ơi

1. ơi. Đàn hòa ca tiếng reo
2. ơi. Tầng trời cao sáng bao
3. ơi. Loài người ơi hát muôn

1. đây tiếng reo vui cảnh thiên đàng
2. tỏa sáng bao la ánh sao lạ.
3. ca hát muôn nơi, hát vang trời.

1. vui cảnh thiên đàng, cảnh thiên
2. la ánh sao lạ, ánh sao
3. nơi, hát vang trời, hát vang

1. Đây tin vui Ngôi Lời nay giáng trần.
2. Đây tin vui Ngôi Lời nay giáng trần.
3. Đây tin vui Ngôi Lời nay giáng trần.

1. đàng Tin vui Ngôi Lời giáng trần.
2. lạ. Tin vui Ngôi Lời giáng trần.
3. trời. Tin vui Ngôi Lời giáng trần.

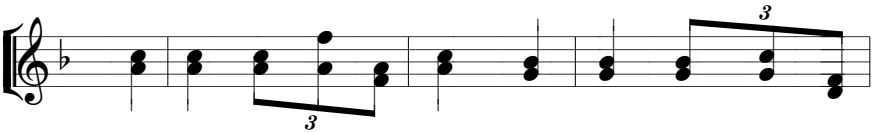

ĐK. No el nay đã về đây, muôn dân trong tiếng đàn

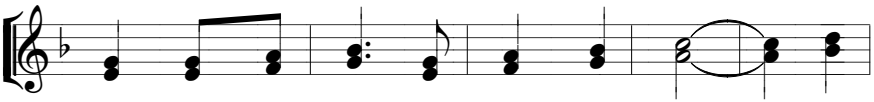

say hòa câu hát rền vang trời mây. No

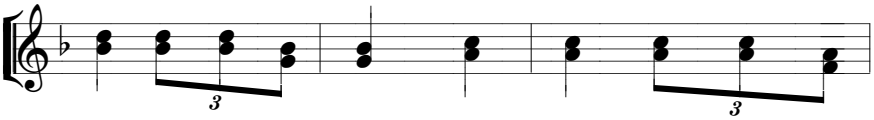

el tin vui rộn ràng, Chuông rung ngân vang nhịp

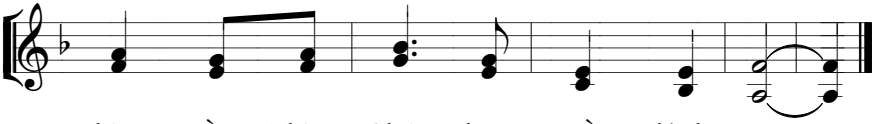

nhàng nầy Thiên Chúa ban nguồn bình an.

42. ĐÂY TIN VUI

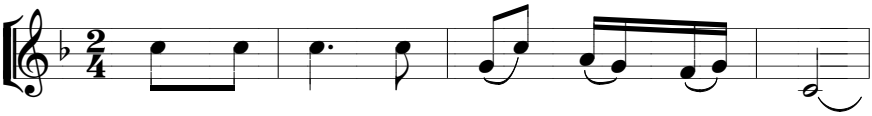

1. Đây tin vui Chúa Trời thương dân Người.
2. Đây tin vui đất trời nay giao hòa.
3. Đây tin vui Ngôi Lời nay giáng trần.

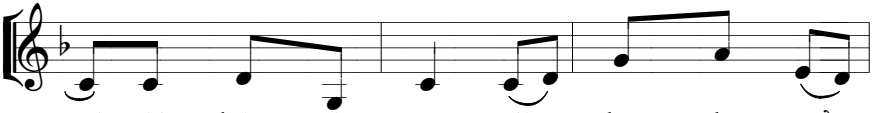

1. Lời hứa ngàn xưa giờ đây đã nở
2. Giây phút thần tiên tình yêu đã nở
3. Thiên sứ trời cao hòa vang tiếng vọng

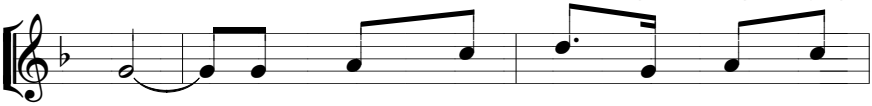

1. tươi. Tình dệt bài thơ đời đẹp dường
2. hoa. Tình Người thương ta tình thật bao
3. ngân. Trần gian hân hoan nhờ lộc trời

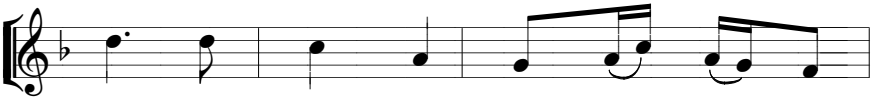

1. mơ Chúa thương con người mến yêu tuyệt
2. la Chúa sai Ngôi Lời giáng sinh làm
3. ban nỗi vui dâng tràn thiết tha nồng

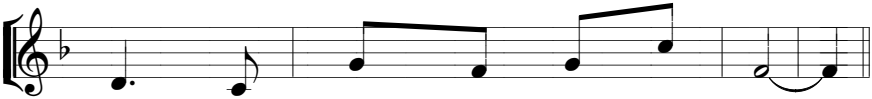

1. vời Người ban hồng ân sáng ngời.
2. người, Người đem niềm vui cứu đời.
3. nàn, Tình thương Người cao ngút ngàn.

ĐK. Đây xôn xao, xôn xao muôn ngàn sao. Trời đất im

Al le lu ia, Al le lu ia.

nghe hãy lặng, hãy lặng mà nghe.

A A A A A Hãy lặng mà

Niềm vui đã đến đây rồi, Tình yêu kết

nghe. Niềm vui đã đến đây rồi khắp nơi nơi. Tình

trái xinh tươi. Đây xôn xao, xôn

yêu kết trái xinh tươi, trái xinh tươi. Al le

xao ngàn muôn trăng sao. Đất trời im

lu ia, Al le lu ia.

nghe hãy lặng, hãy lặng mà nghe.

A A A A A hãy lặng mà

Niềm vui đã đến đây rồi

nghe. Niềm vui đã đến đây rồi khắp nơi

Tình yêu kết trái xinh tươi.

nơi. Tình yêu kết trái xinh tươi (trái xinh tươi).

43. CHUÔNG MỪNG

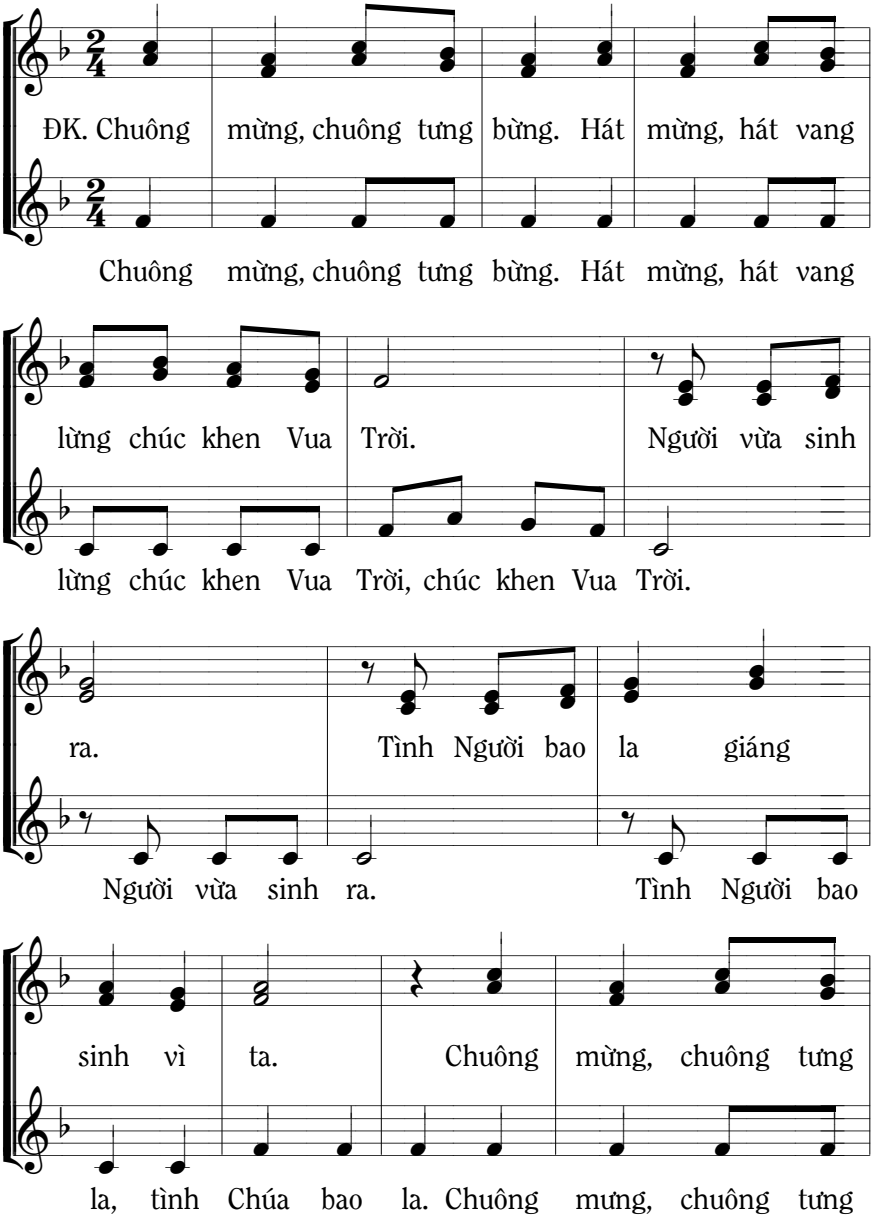

bừng. Hát mừng, hát vang lừng chúc khen Vua

bừng. Hát mừng, hát vang lừng chúc khen Vua

Trời. Nào cùng mau tới,

Trời, chúc khen Vua Trời. Nào cùng mau

thờ lạy Ngôi Hai giáng sinh cứu đời.

tới, thờ lạy Ngôi Hai cứu đời.

1. Tình Người bao la (bao la bao la) Người vừa sinh
2. Tầng trời trái đất (trái đất, trái đất) hợp lời hoan
3. Nầy Người đã đến (đã đến, đã đến) hòa bình muôn

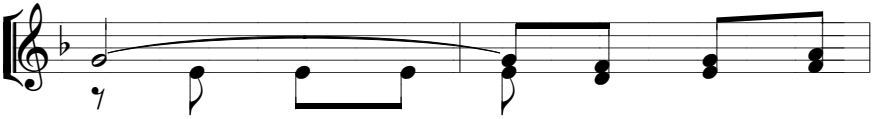

1. ra (sinh ra, sinh ra) Người sinh giữa
2. ca (hoan ca, hoan ca) ngợi khen Thiên
3. nơi (muôn nơi, muôn nơi) lòng ta hãy

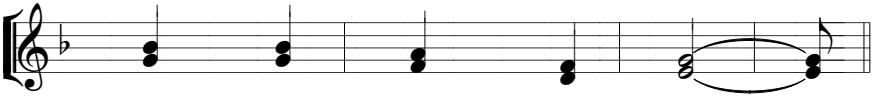

1. cảnh gió sương trời đông.
2. Chúa đã thương trần gian.
3. mở đón Vua bình an.

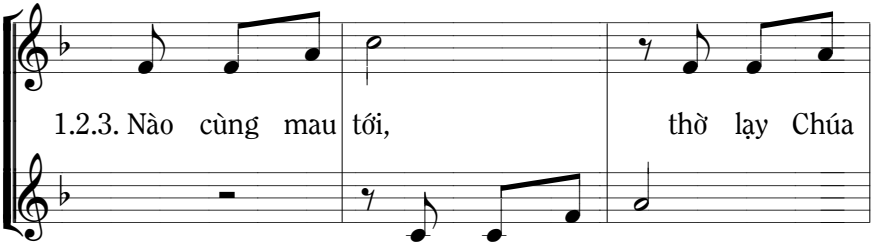

Nào cùng mau tới,

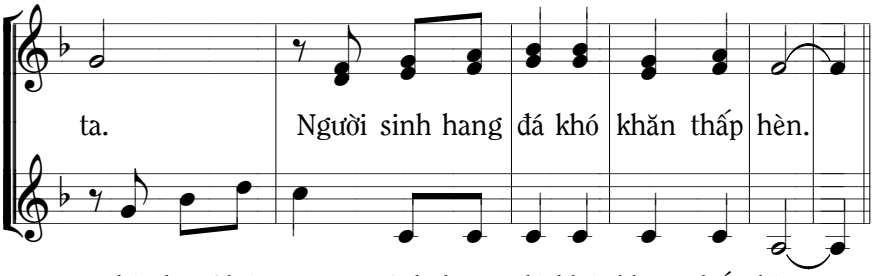

thờ lạy Chúa ta, sinh hang đá khó khăn thấp hèn.

LỄ THÁNH GIA ABC

44. YÊU CHA MẾN MẸ

Bđ1_Hc 3, 3-7.14-17_NL_ABC

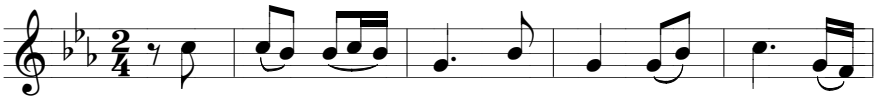

ĐK. Yêu cha mến mẹ cho tròn chữ hiếu đó

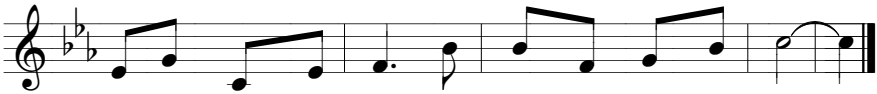

là bổn phận làm con, hãy sống một đời thảo hiếu.

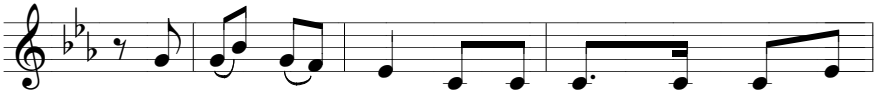

1. Ai mến cha mình thì đền bù, đền bù tội
2. Ai kính cha mình thì sẽ được trường thọ hạnh
3. Ai kính cha mình thì sẽ được mừng vì con

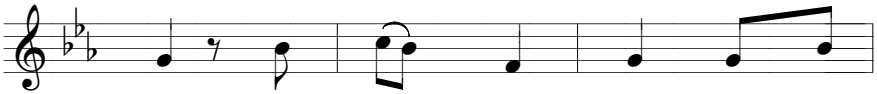

1. lỗi. Ai kính mẹ mình thì như
2. phúc. Con sống luật trời làm cho
3. cái. Những lúc nguyện cầu họ sẽ

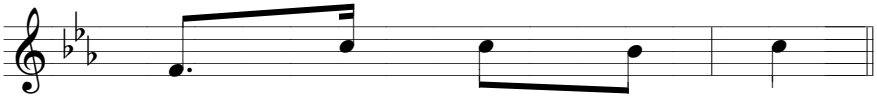

1. người tích trữ kho báu.
2. mẹ an tâm mọi lúc.
3. được chúc phúc luôn mãi.

45. PHẬN LÀM CON

Bđ1_Hc 3, 3-7.14-17_NL-KL

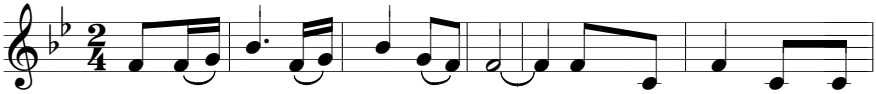

1. Phận làm con, chữ hiếu giữ trọn. Ai thờ Cha thì bù
2. Phận làm con, chữ hiếu giữ trọn. Kính trọng Cha bổn phận
3. Phận làm con chữ hiếu giữ trọn. Với Mẹ yêu thì phải

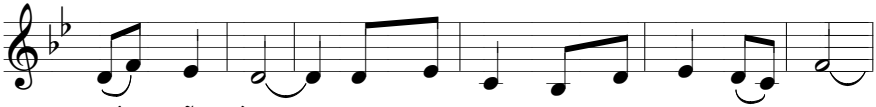

1. đắp lỗi lầm. Ai kính Mẹ thì tích trữ kho báu.
2. của mỗi người. Con tránh điều làm Cha phải buồn tủi.
3. sống vâng lời. Ai mến Mẹ thì tuân giữ lời Chúa.

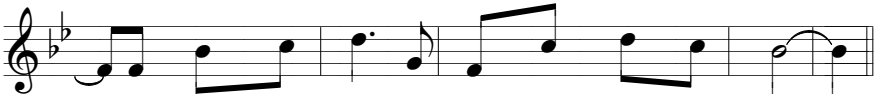

1. Và ai thảo hiếu ơn lành Thiên Chúa ban nhiều.
2. Và đừng khinh dễ Cha già sức yếu nặng nề.
3. Đừng lên tiếng lớn để Mẹ vui sống tuổi già.

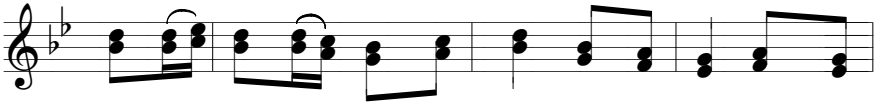

ĐK. Xin giúp con giữ trọn chữ hiếu: với Cha Mẹ thay quyền

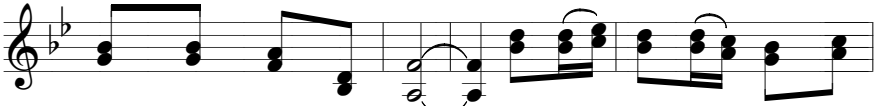

Chúa dưỡng nuôi đoàn con. Xin giúp con giữ trọn chữ

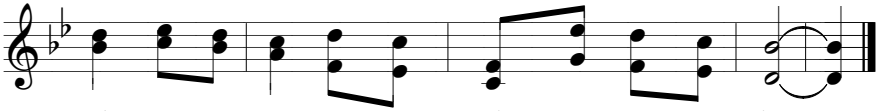

hiếu: với Cha Mẹ đã thông truyền Đức tin vững bền.

46. CON DÂNG

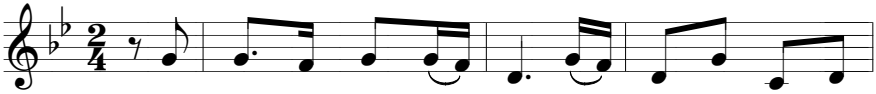

1. Con dâng lời kinh khẩn cầu Chúa Trời giữ gìn Mẹ
2. Con dâng lời ca cảm tạ, cảm tạ thay lời Mẹ

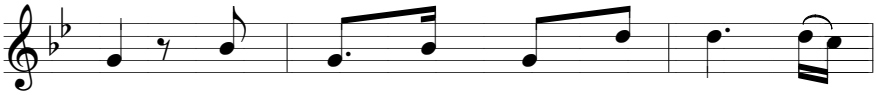

1. Cha Tháng ngày vui buồn tiếp nối, duyên
2. Cha. Chúa Trời chúc lành sớm tối, Cha

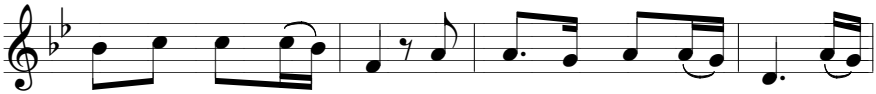

1. tình mãi vẫn thắm màu. Con dâng lời kinh khẩn cầu Chúa
2. Mẹ vui luôn trong đời. Con dâng lời ca cảm tạ, cảm

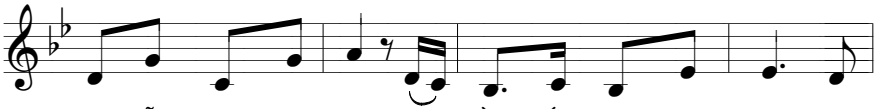

1. Trời dẫn dường Mẹ Cha, gian trần sống đời nhân đức, ngày
2. tạ suốt đời mọi nơi, Chúa Trời giữ gìn không ngơi, Mẹ

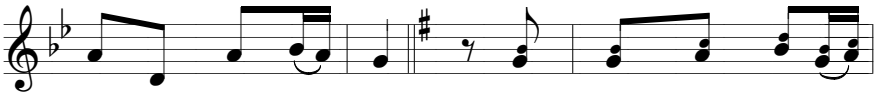

1. sau hạnh phúc mãi hòai. ĐK.Nguyện Ngài thương đến Mẹ
2. Cha thủy chung suốt đời.

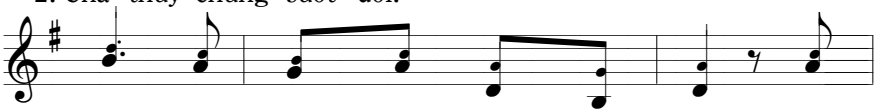

Cha: gia đình sống đời thuận hòa. Dương

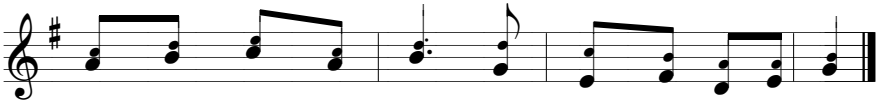

gian hạnh phúc dựng xây, thiên đường nở rộ từ đây.

47. NÀO MAU ĐẾN

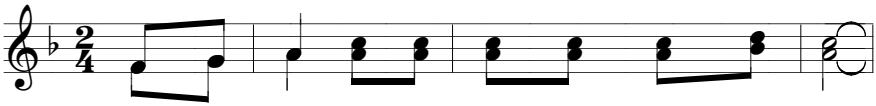

ĐK. Nào mau đến ta hân hoan theo gương Thánh gia :

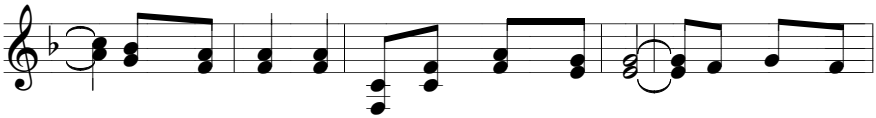

Chúa Giê su, Đức Mẹ và Thánh Giu se. Nầy gia đình

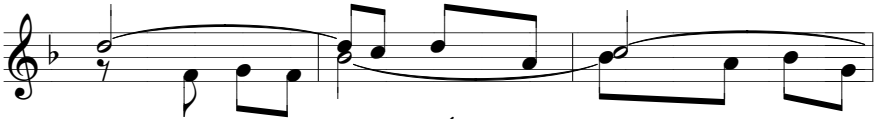

Thánh (lặp lại) tâm tốt lòng thanh (lặp lại)

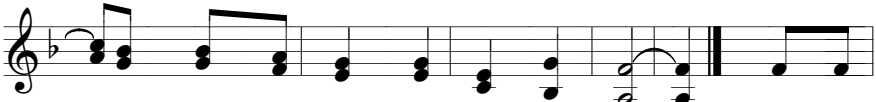

nêu gương gia đình sống đời ngay lành. 1. Xin noi
2. Xin noi
3. Xin noi

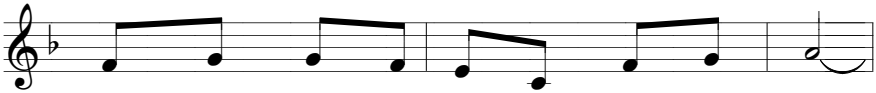

1. gương Thánh Cả Giu se một đời công chính.
2. gương Đức Ma ri a người Mẹ nhân đức.
3. gương chính Chúa Giê su Người Con rất Thánh.

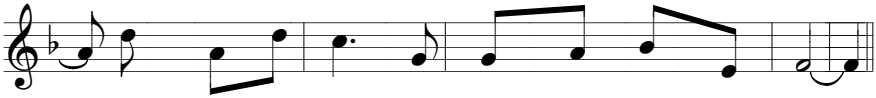

1. Giữa đời nỗi trôi luôn luôn giữ vững niềm tin.
2. Suốt đời tín trung vâng theo Thánh ý nhiệm mầu.
3. Thánh ngày sẽ qua nêu gương nhân đức trọn lành.

48. CON CHẮP TAY

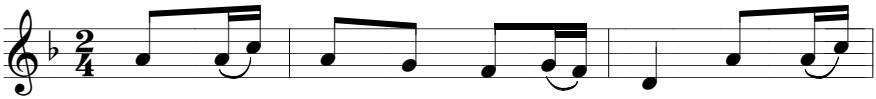

1. Con chắp tay con cầu cho mẹ. Con chắp
2. Con sướng vui có cha, có mẹ. Xin Chúa

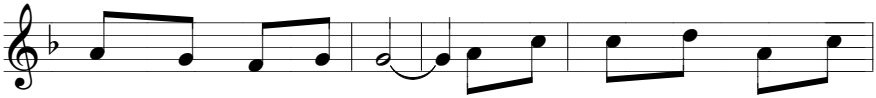

1. tay con cầu cho cha. Cầu cho cha suốt đời theo
2.thương chúc lành hôm mai. Tình yêu thương sáng ngời trong

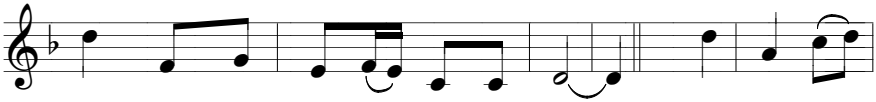

1. Chúa, cầu cho mẹ sống đời lành ngay. ĐK. Cha mẹ thủy
2. Chúa, lòng chung thủy kết hợp một nhà.

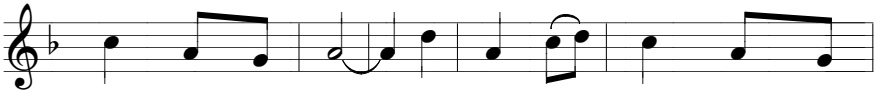

chung vui mọi nhà. Cha mẹ cảm thông luôn thuận

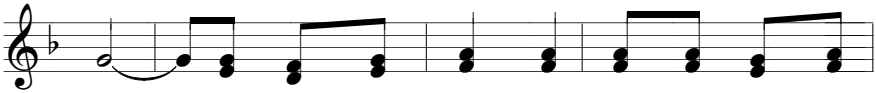

hòa, giữa đời dương thế cam go, cha mẹ ngày

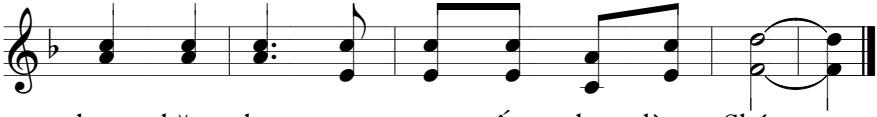

đem chăm lo, mong con sống đẹp lòng Chúa.

49. NGƯỜI KÍNH SỢ CHÚA

Tv 127, 1-5_HL

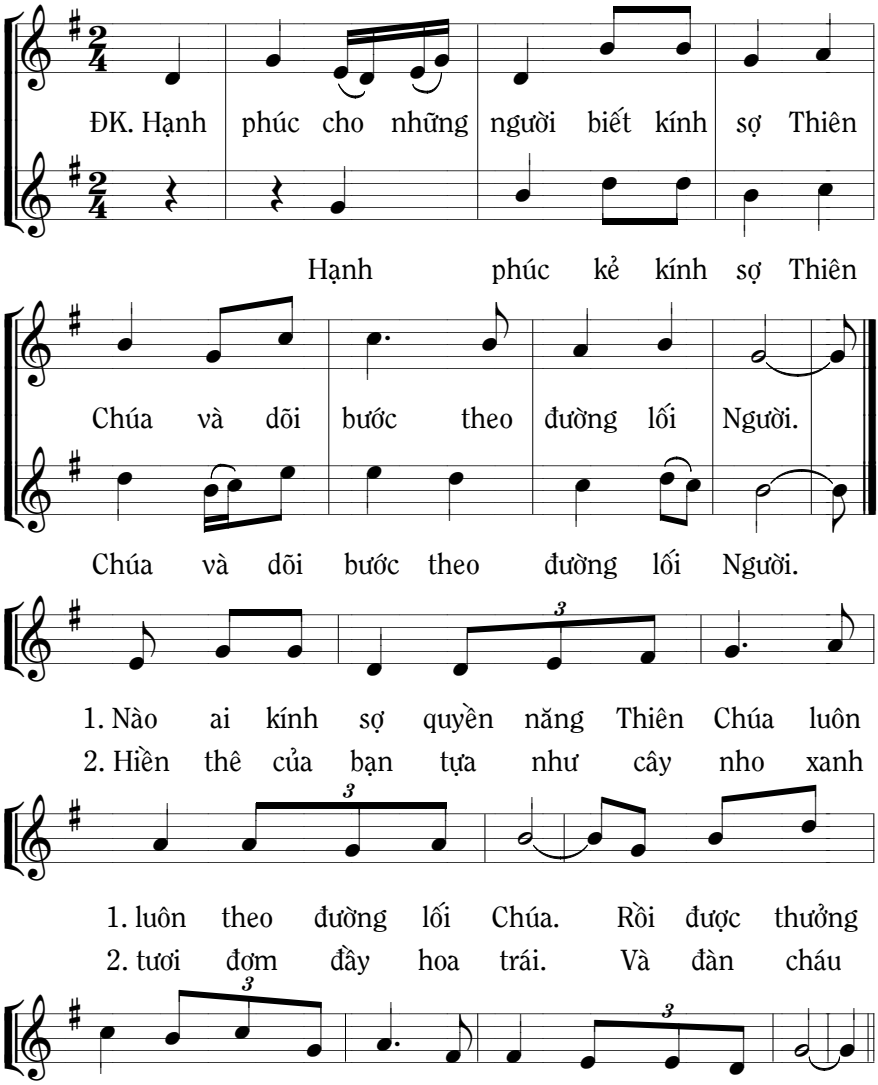

50. TÌNH MẸ BAO LA

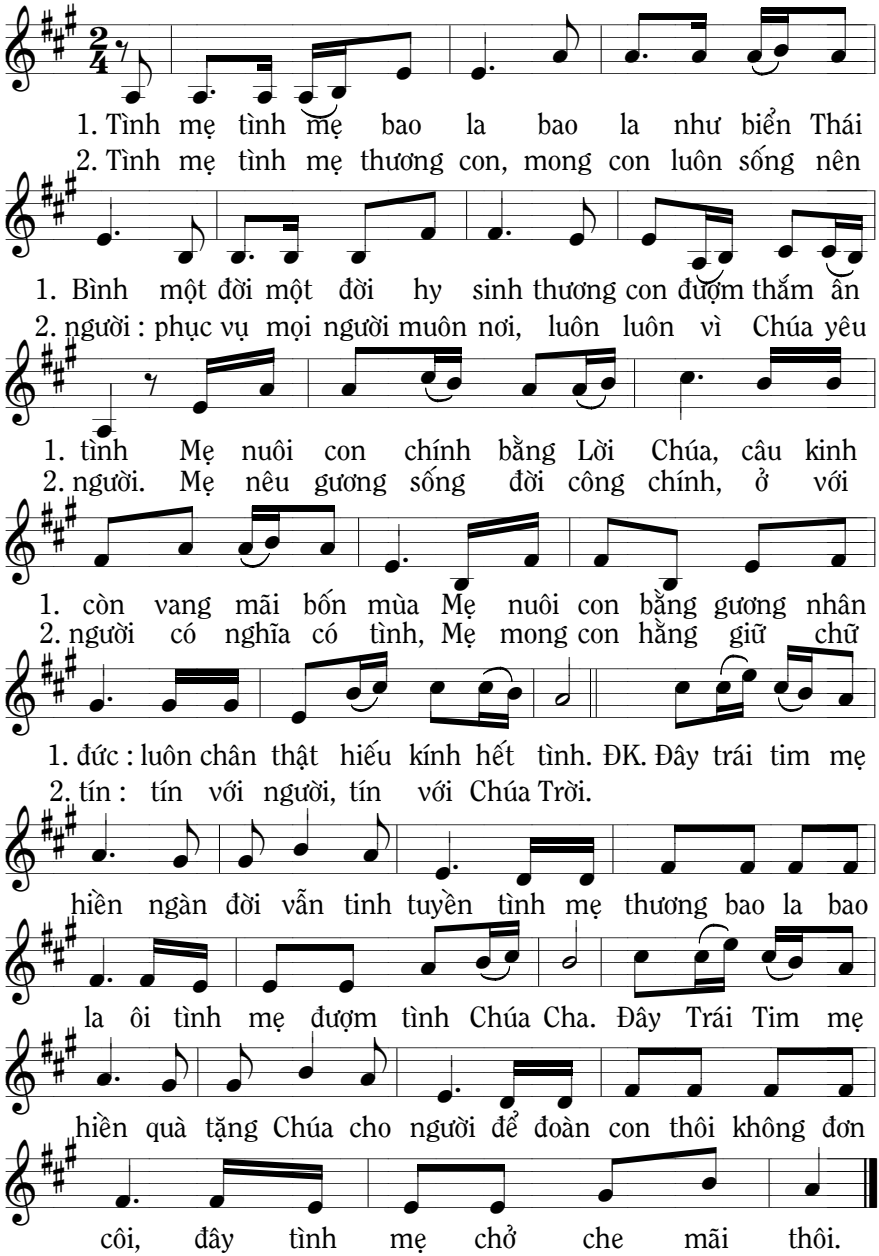

51. CÔNG ƠN CHA MẸ

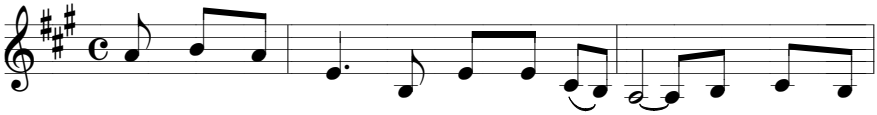

1. Xin cám ơn Trời, Ngài đưa con vào đời. Xin cám ơn
2. Công đức sinh thành, đời mãi khắc ghi hoài. Xin Chúa cho

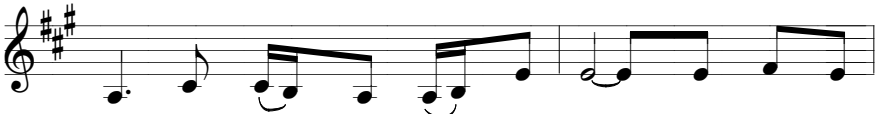

1. mẹ chín tháng mười ngày cưu mang. Xin cám ơn
2. mẹ đức tin một đời nêu gương. Xin Chúa cho

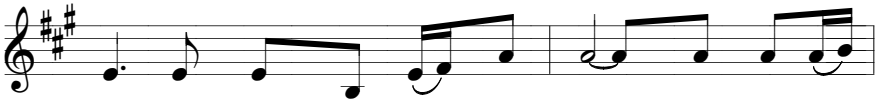

1. cha nuôi con một đời gian nan. Tình mẹ tình
2. cha yêu thương rạng ngời muôn phương Tình mẹ tình

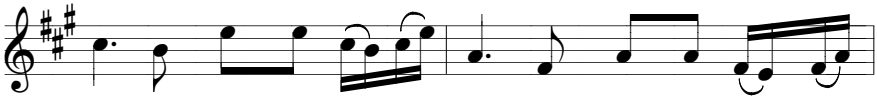

1. cha con biết lấy chi báo đền, chỉ biết tín trung vững
2. cha con cháu khắc ghi suốt đời, ngày tháng sống đẹp kiếp

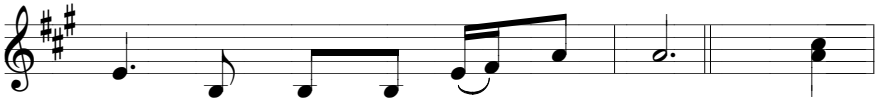

1. bền, đẹp tình mẹ cha vô biên. ĐK. Công
2. người đậm tình đoàn con muôn nơi.

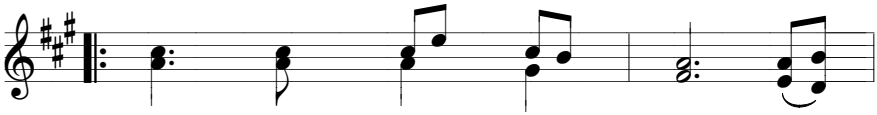

cha như núi Thái Sơn, nghĩa
xin Thiên Chúa chúc lành cha

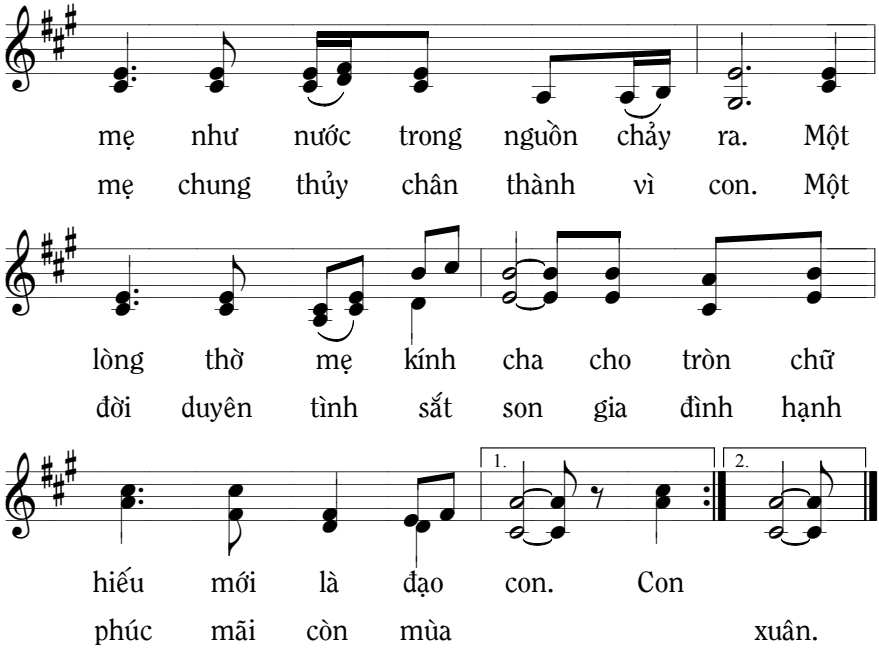
mẹ như nước trong nguồn chảy ra. Một
mẹ chung thủy chân thành vì con. Một
lòng thờ mẹ kính cha cho tròn chữ
đời duyên tình sắt son gia đình hạnh
hiếu mới là đạo con. Con
phúc mãi còn mùa xuân.
1.
2.

LỄ THÁNH GIA A

52. HÃY THỨC DẬY

Mt 2, 13-15.19-23_HL_TG-A

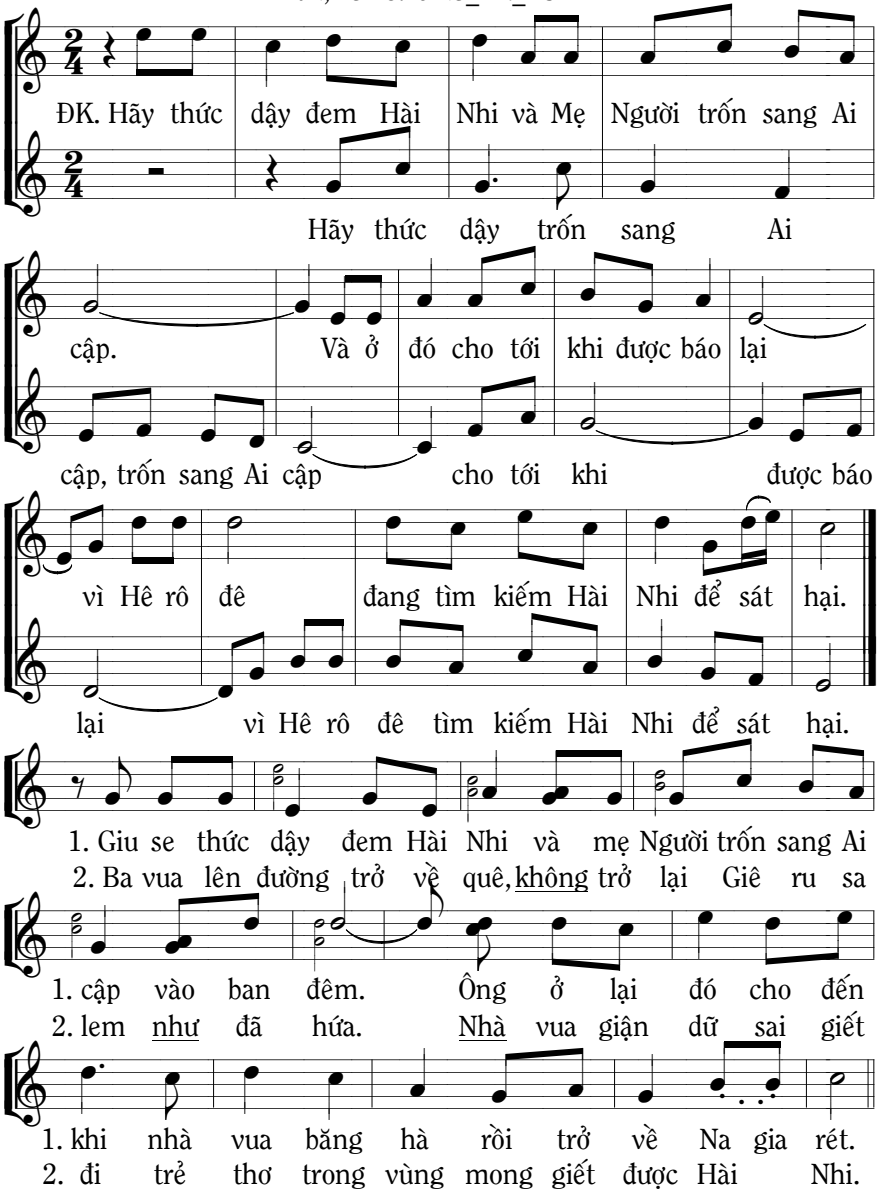

LỄ THÁNH GIA B

53. NGÀY DÂNG CHÚA

Lc 2, 22-40_HL_TG-B

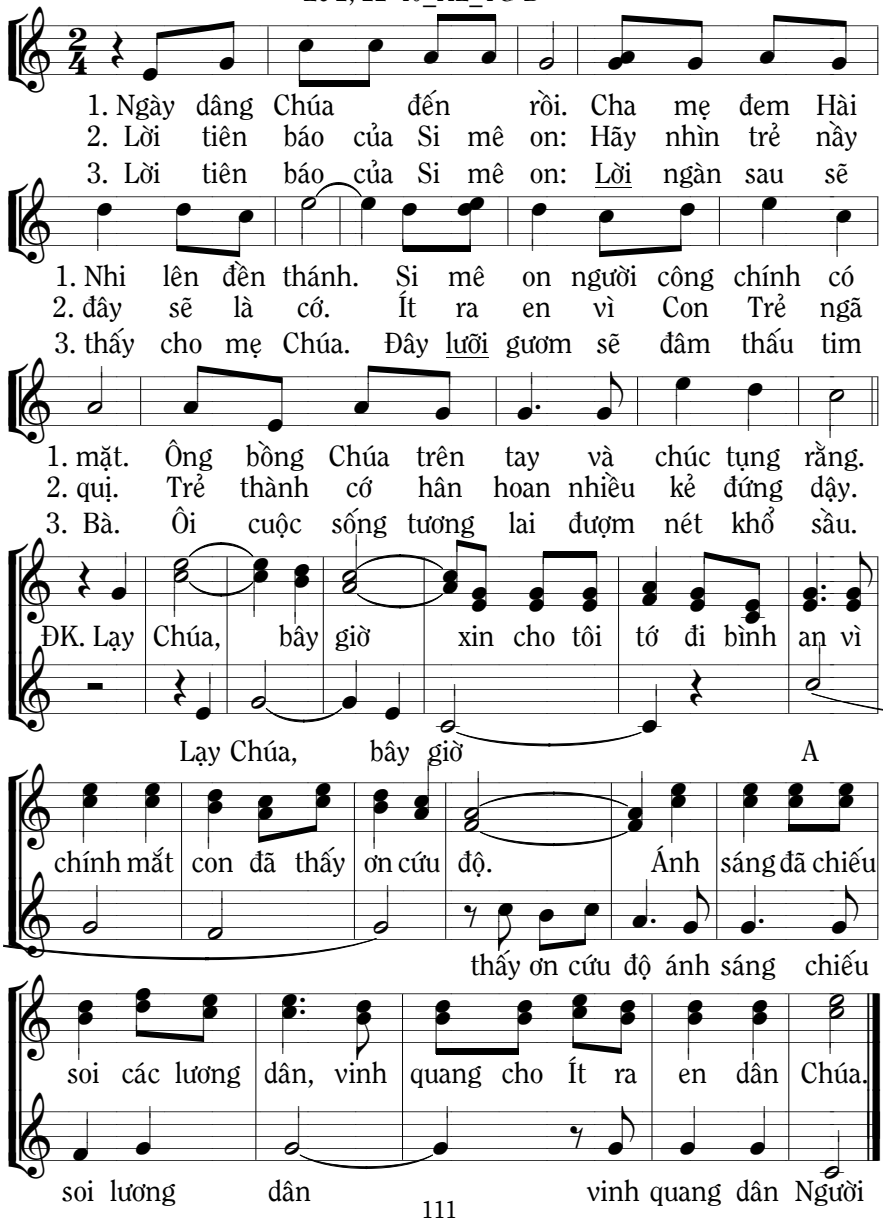

LỄ THÁNH GIA C

54. LẠC MẤT CON

Lc 2, 41-52_HL_TG-C

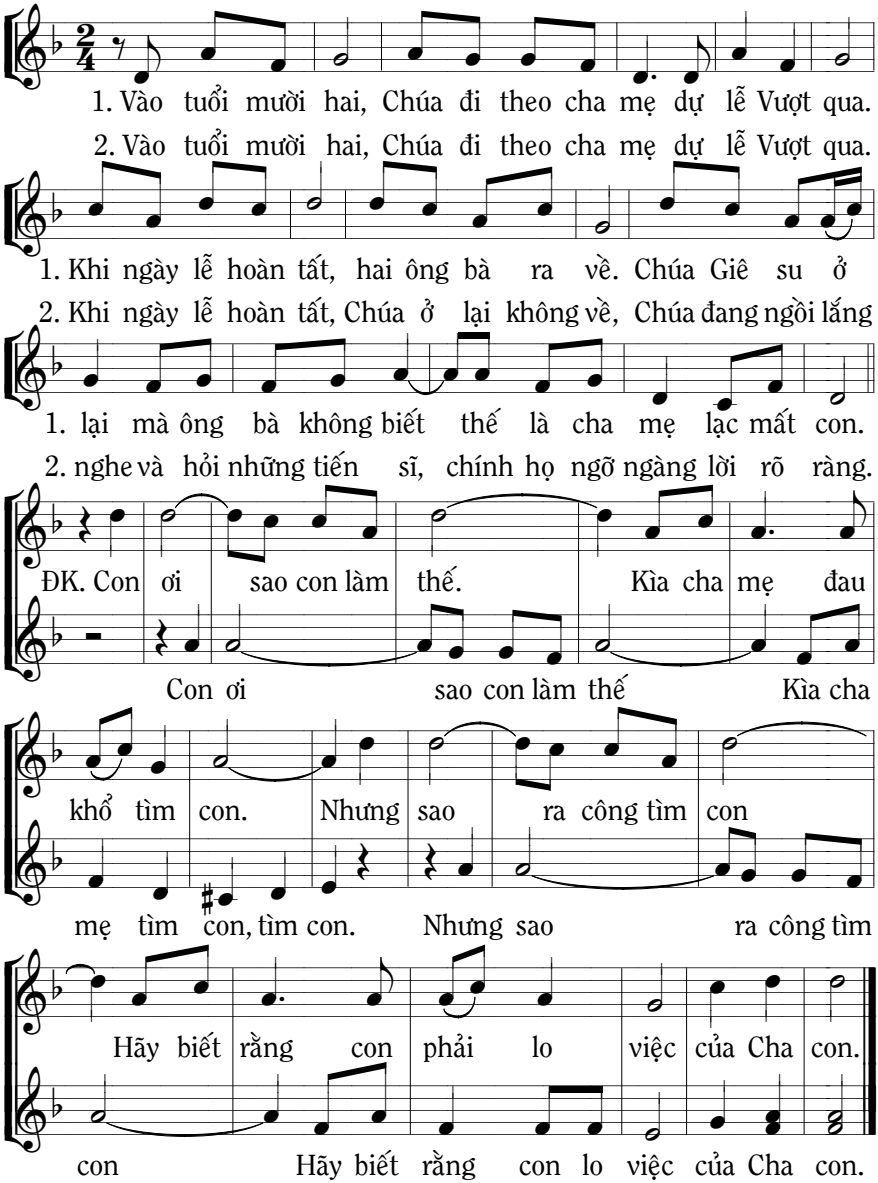

55. NHÌN NGÔI SAO

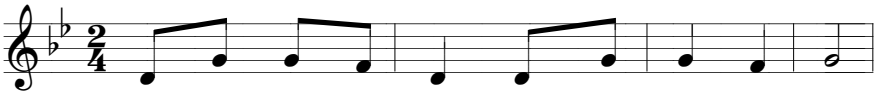

1. Nhìn ngôi sao đưa đường kìa Ba Vua cùng đi
2. Người đã đến gian trần Người sống giữa đoàn dân,

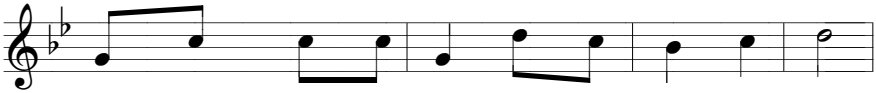

1. Từ phương Đông xa vời quyết đi tìm chân lý
2. Nào muôn dân xa gần đến dâng lời kêu khấn.

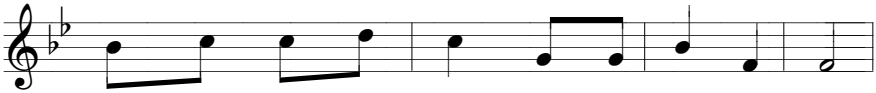

1. Tìm Ngôi Hai Giáng sinh, Người là Vua hòa bình.
2. Nguyện xin Vua tối cao hồn nhỏ bé ngự vào,

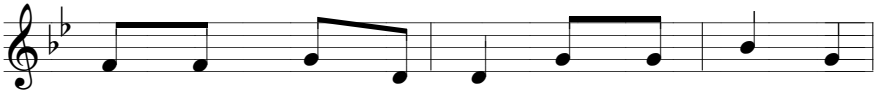

1. Người là Vua hòa bình Ba Vua đến tôn
2. tình Người thương dạt dào luôn trong sáng hơn

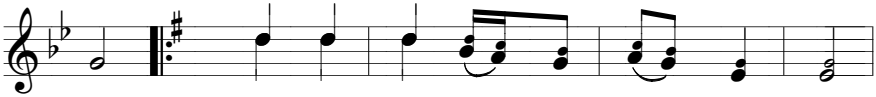

1. vinh. ĐK. Đến với Chúa đây vàng hương mộc dược.
2. sao.

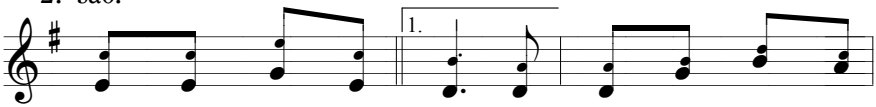

Vàng là dấu Vua trời, mộc dược tang chế mai

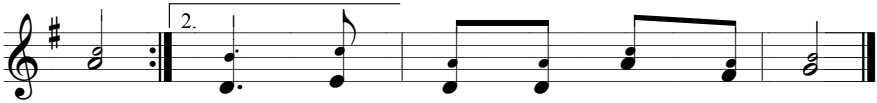

sau. trời, hương trầm là những lời kinh.

56. BA VUA

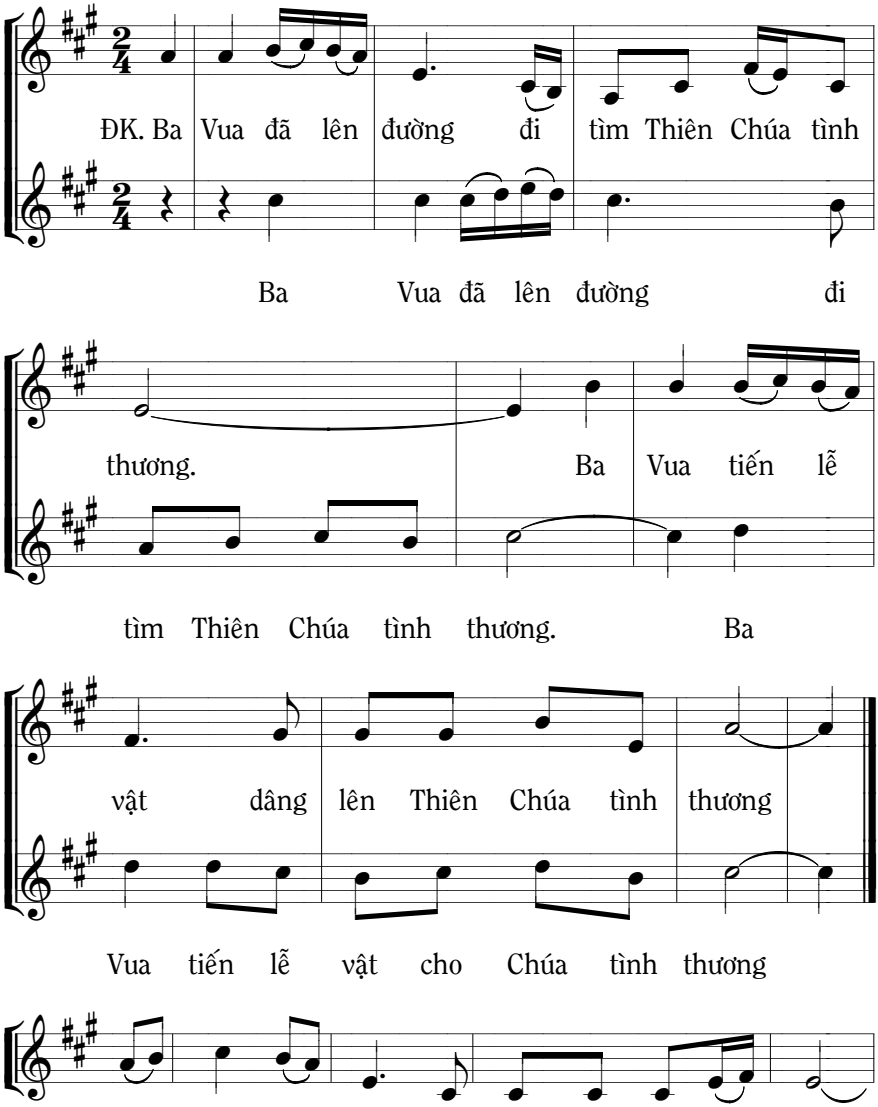

1. Nầy đây lễ vật là vàng mộc dược nhủ hương.
2. Nầy bánh tinh tuyền sẽ thành thần lực dưỡng nuôi.
3. Nầy những con người một đời lầm lạc tối tăm.

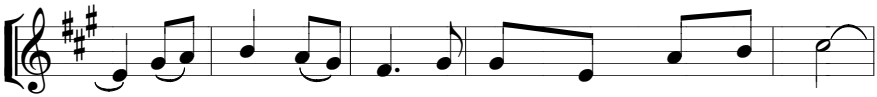

1. Dâng tiến Ngôi Lời Ba Vua thành tâm tôn kính.
2. Nầy đây rượu nồng sẽ nên thần lương nuôi dưỡng.
3. Nay đã trở về đi trong nguồn mạch ánh sáng.

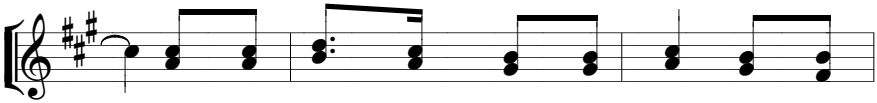

1. Con không có nén vàng nhủ hương, con không
2. Con dâng Chúa những nhà thừa sai, qua năm
3. Con dâng Chúa những người thiện tâm, luôn mong

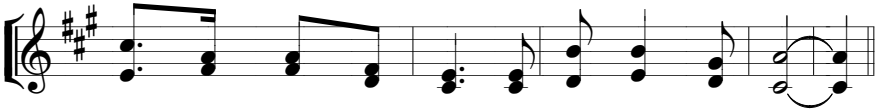

1. có hương thơm mộc dược, chỉ có chút thành tâm.
2. tháng gian nan không ngại, đời sáng mãi ngày mai.
3. ước Danh Cha lan rộng đời quyết chí lập công.

57. NHÌN SAO ĐÊM

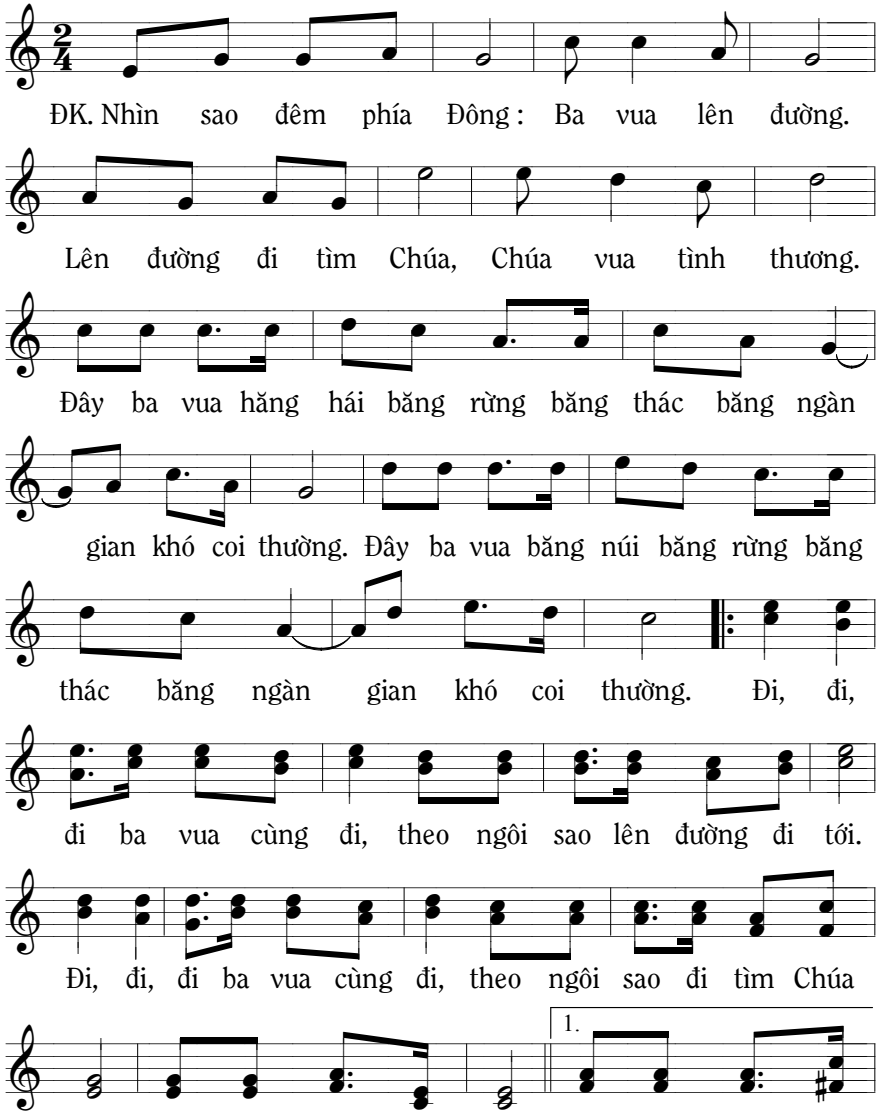

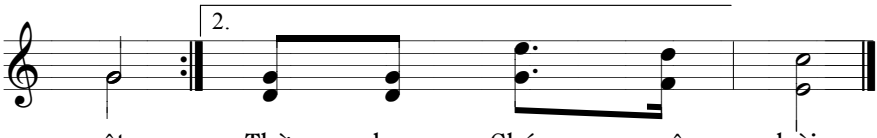

vật. Thờ lạy Chúa muôn loài.

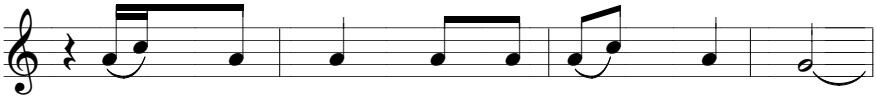

1. Giữa đêm đông ba vua vẫn lên đường,
2. Đấng Tân Vương Ngài là Chúa muôn loài.

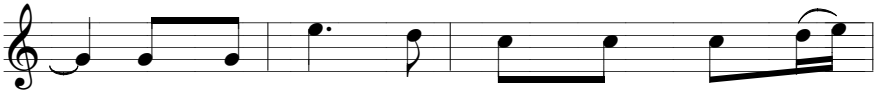

1. tìm gặp Chúa dâng vàng, mộc dược, nhủ
2. Ngài là Chúa, uy quyền người người khiếp

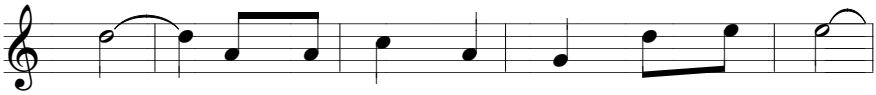

1. hương. Ngôi sao sáng đưa đường cho thấy Chúa.
2. oai. Bao vua chúa trên đời tôn kính Chúa.

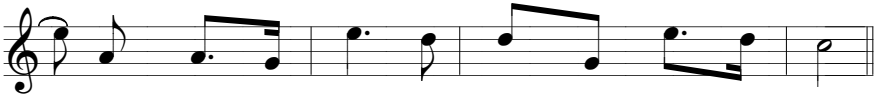

1. Ba vua tìm đến hân hoan thành kính tôn thờ.
2. Muôn dân ngàn nước hân hoan tìm đến tôn thờ.

58. THEO BA VUA

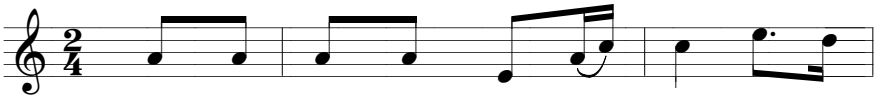

1. Theo ba vua lên đường ta đi, tới Bê
2. Kia ngôi sao chói loà như lửa, tỏ cho

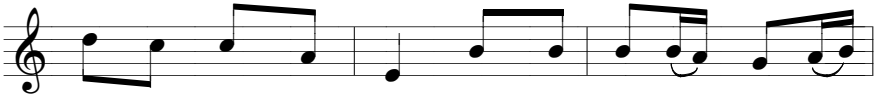

1. lem nơi sinh Ngôi Lời. Theo ba vua lên đường ta
2. xem đây Vua muôn loài. Theo ngôi sao ba vị vững

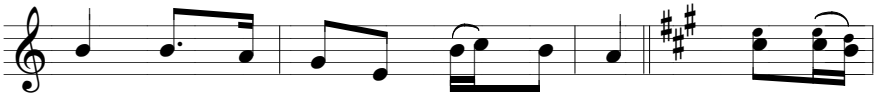

1. đi đến tôn thờ nầy Chúa ra đời. ĐK. Hãy hát
2. bước, tiến dâng Vua lễ phẩm tôn thờ.

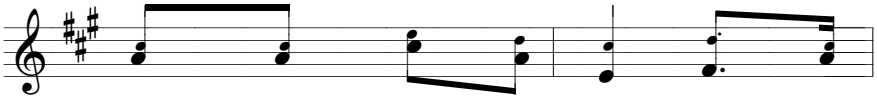

mừng, mừng Chúa ra đời, đem thái

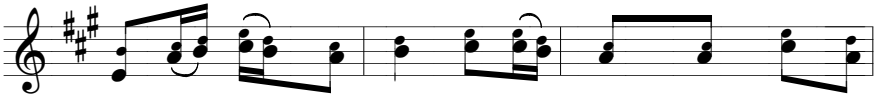

bình cho khắp mọi nơi. Hãy hát mừng, mừng Chúa ra

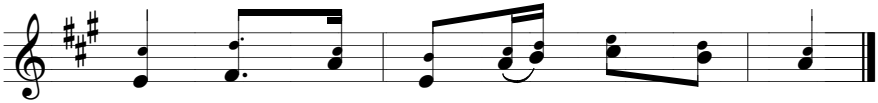

đời, đem thái bình cho hết mọi người.

59. ĐỨNG DẬY

Bđ1_Is 60, 1-6_HL-ABC

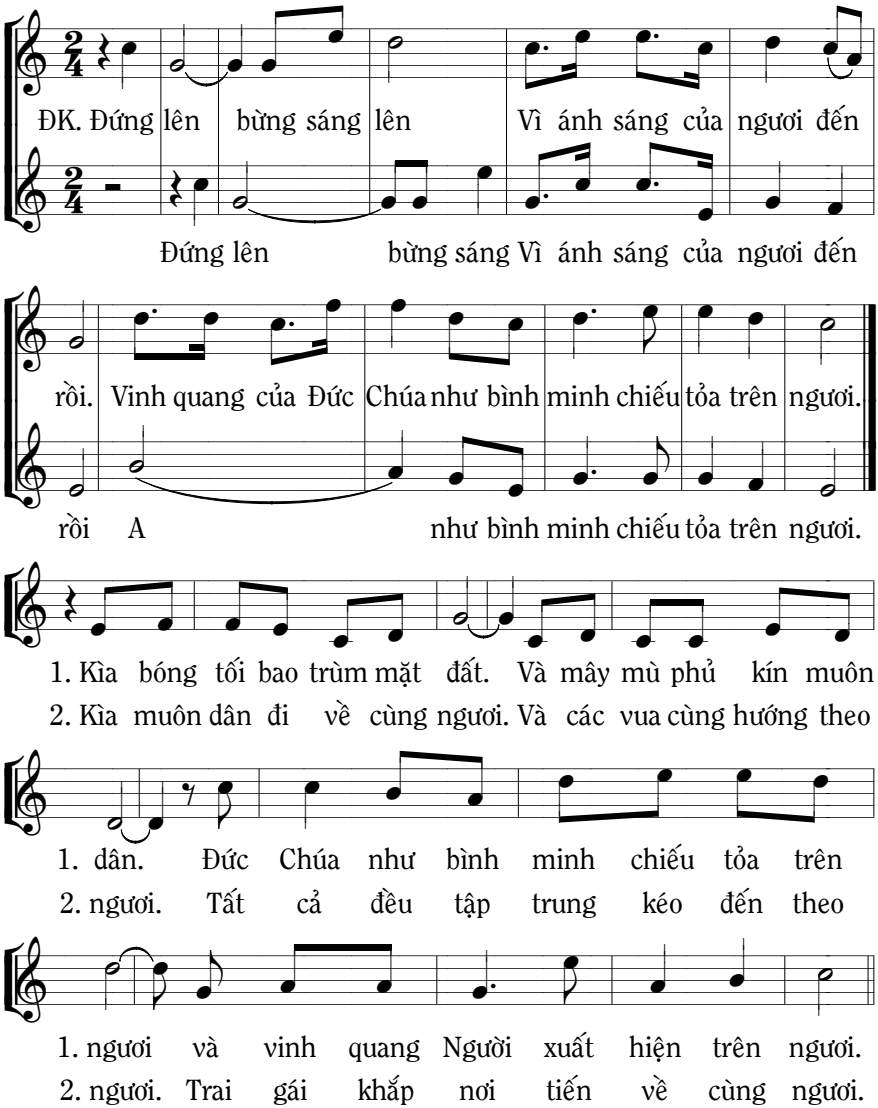

60. CÁC ĐẠO SĨ

Mt 2, 1-12_HL_HL-ABC

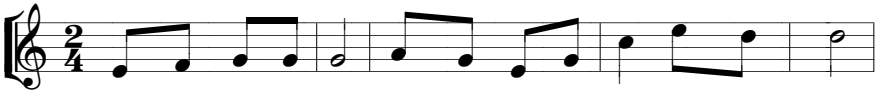

1. Đời vua Hê rô đê Chúa sinh tại Bê lem đất Giu đa.
2. Nầy nhà vua ưu tư, hỏi han về ngôi sao tít phương Đông.

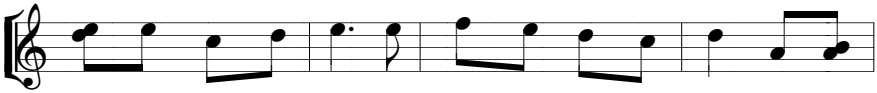

1. Có mấy nhà đạo sĩ đi đến Giê ru sa lem tìm Hài
2. Vua đã dặn đạo sĩ khi thấy Bé thơ hạ sinh thì loan

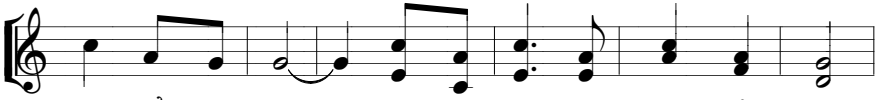

1. Nhi để thờ lạy. Các đạo sĩ vào dinh hỏi đường.
2. báo để thờ lạy. Các đạo sĩ theo lối khác về.

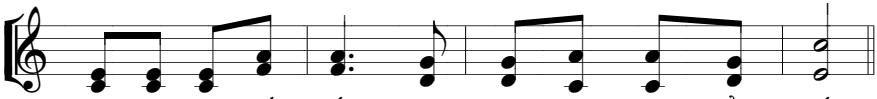

1. Hê rô đê bối rối, chuyện lạ sao vua chẳng biết.
2. Hê rô đê tức tối hạ lệnh giết những trẻ thơ.

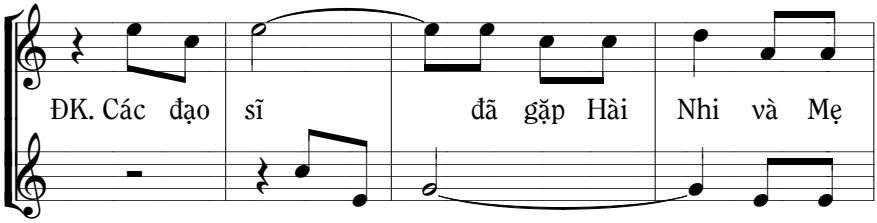

ĐK. Các đạo sĩ đã gặp Hài Nhi và Mẹ

Các đạo sĩ gặp Hài

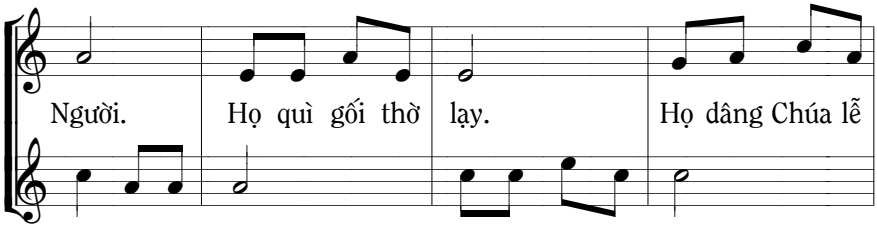

Người. Họ quì gối thờ lạy. Họ dâng Chúa lễ

Nhi và Mẹ Người. Họ quì gối thờ lạy

vật: Vàng mộc dược nhủ hương.

Họ dâng Chúa Vàng mộc dược nhủ

Họ quì gối thờ lạy. Họ dâng Chúa lễ

hương. Họ quì gối thờ lạy.

vật: Vàng mộc dược nhủ hương.

Họ dâng Chúa: Vàng mộc dược nhủ hương.

CHÚA NHẬT 1ABC

61. BÊN BỜ SÔNG GIO-ĐAN

Mt 3, 13-17_TN-1A
Mc 1, 6b-11_TN-1B
Lc 3, 15-16. 21-22_TN-1C
HL_TN-ABC

P. Mi Trầm

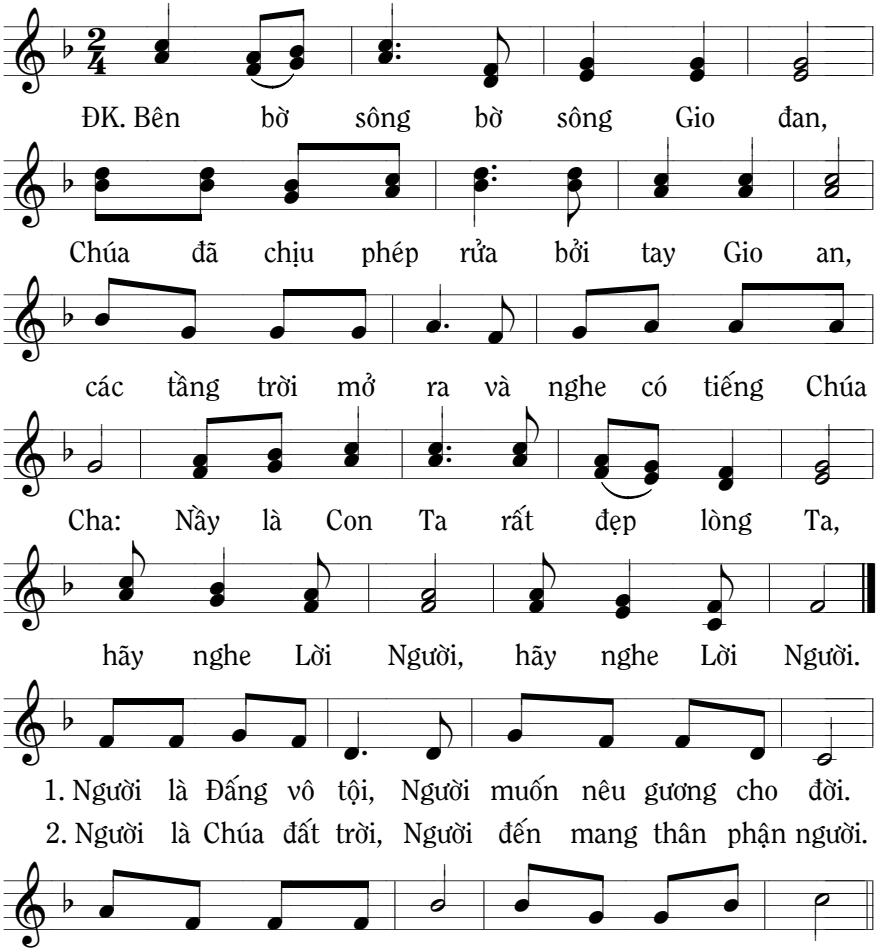

62. NGƯỜI ĐẾN

Bđ1_Is 42, 1-4.6-7_HL-1ABC

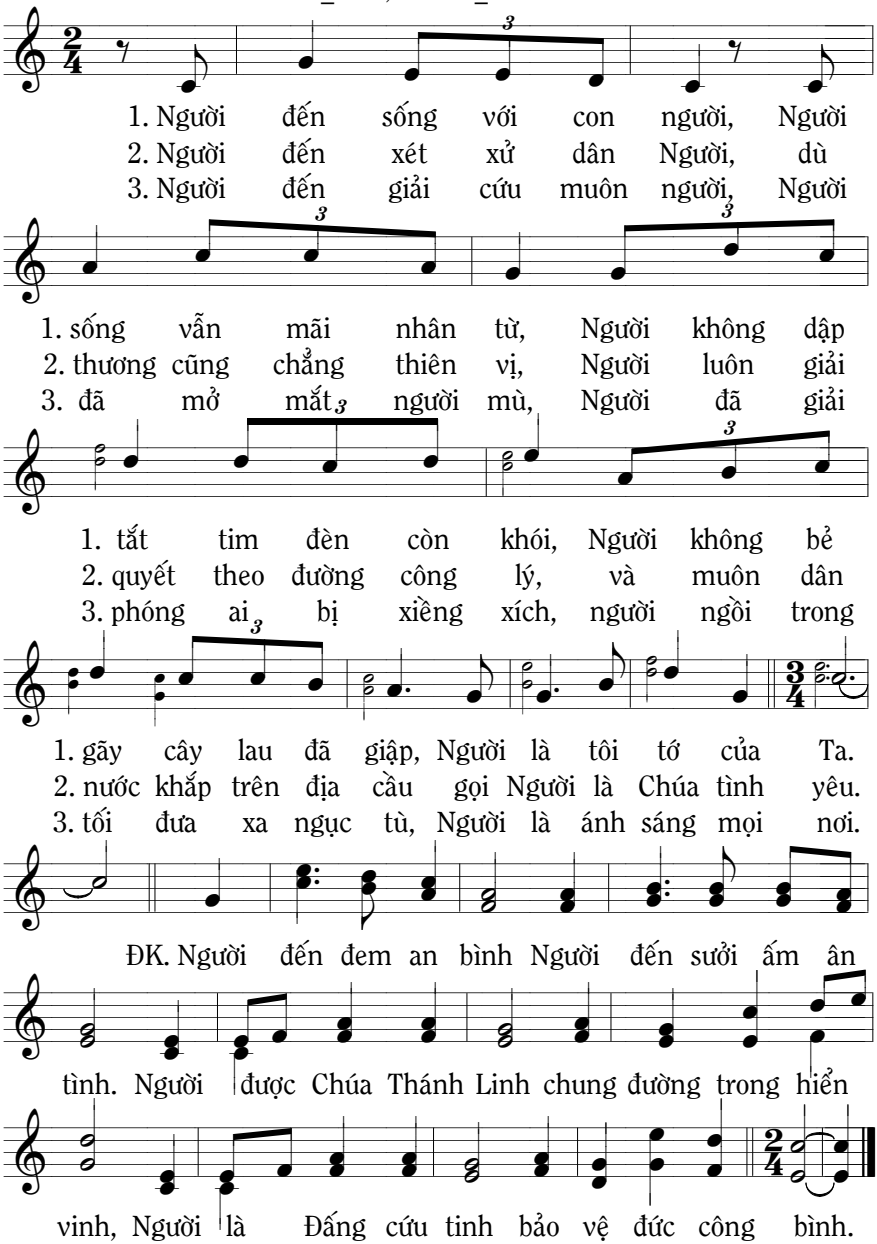

63. PHÉP RỬA TRÊN SÔNG

Mt 3, 13-17_HL-1A

Có thể hát HL-1BC

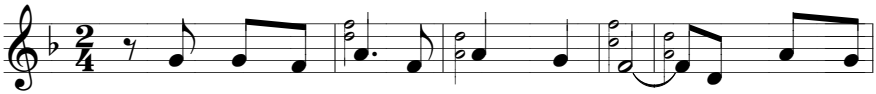

1. Gio an tẩy giả bỏ chốn hoang địa, tìm tới Gio
2. Gio an tẩy giả bỏ chốn hoang địa, tìm tới Gio
3. Sau khi chịu rửa nầy tiếng từ trời: Ngài chính Con

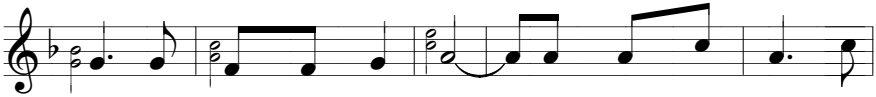

1. đan rao giảng sự thống hối. Ngài làm phép rửa cho
2. đan rao giảng sự thống hối. Và nầy Chúa nhận phép
3. Ta mãi hoài đẹp lòng Ta. Nào người thế trần hãy

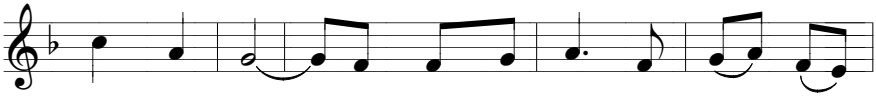

1. ai hối tội. Và người ta đến chịu rửa với
2. rửa Gio an, dù rằng Gio an chẳng muốn như
3. lắng nghe Ngài. Lời Ngài soi sáng dẫn lối lên

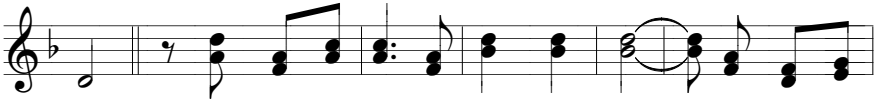

1. ngài. ĐK. Phép rửa Gio an là dấu thống hối. Phép rửa Gio
2. Ngài.
3. trời.

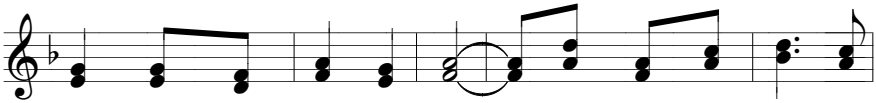

an không tẩy xóa tội lỗi. Phép rửa của Chúa tha

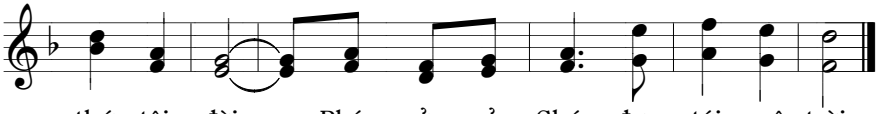

thứ tội đời. Phép rửa của Chúa đưa tới quê trời.

MÙA CHAY
PHỤC SINH ABC

THỨ TƯ LỄ TRO ABC

64. ĐỪNG XÉ ÁO

Ý : Ge 2, 13 và Thánh Giê-rô-ni-mô_NL-KL

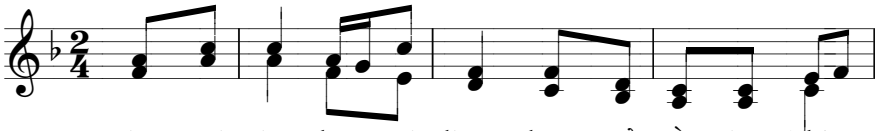

ĐK. Đừng xé áo, hãy xé lòng, hãy trở về cùng Thiên

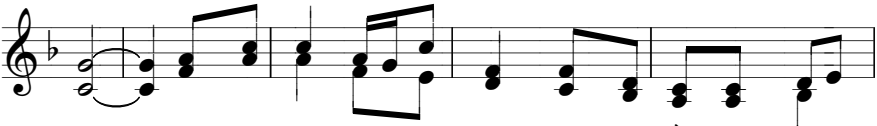

Chúa. Đừng xé áo, hãy xé lòng, hãy trở về cùng Thiên

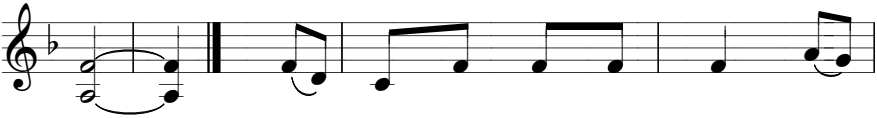

Chúa. 1. Bây giờ anh em ăn chay, sau
2. Bây giờ anh em đau thương, sau

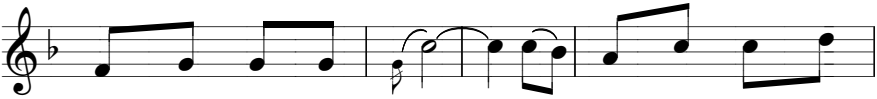

1. nầy anh em no thỏa . Bây giờ anh em khóc
2. nầy anh em vui sướng. Bây giờ anh em sám

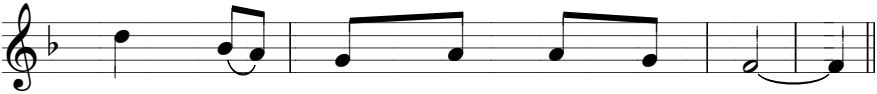

1. lóc, sau nầy anh em vui cười.
2. hối, sau nầy an vui quê trời.

65. HÃY XÉ TÂM HỒN

Is. 58, 6-7_NL-KL

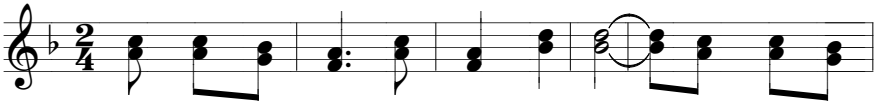

ĐK. Hãy xé tâm hồn chứ đừng xé áo. Sám hối trở

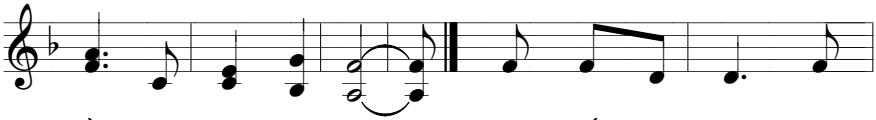

về thật lòng với Ta. 1. Sám hối thật lòng không

2. Sám hối thật lòng không

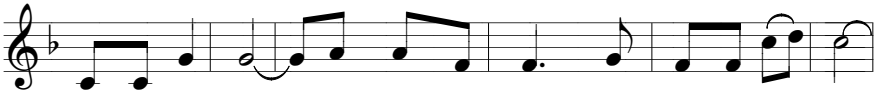

1. chỉ là ăn chay. Sám hối thật lòng không chỉ là xức tro.

2. chỉ là ăn chay. Sám hối thật lòng không chỉ là xức tro.

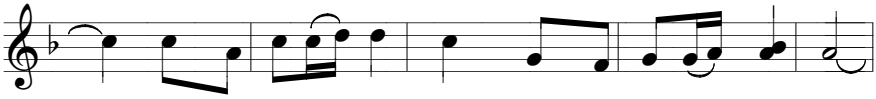

1. Nhưng là cho kẻ đói ăn, nhưng là cho kẻ khát uống

2. Nhưng là an ủi sớm hôm, nhưng là răn bảo cháu con

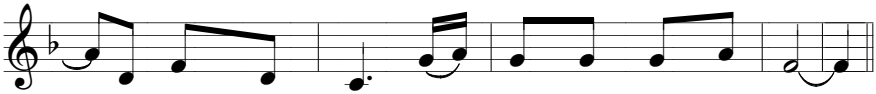

1. và rước vào nhà những ai không nơi trú ngụ.

2. và chớ ngoảnh mặt với ai anh em cốt nhục.

66. CHÚA BIẾT RÕ MỌI ĐIỀU

Mt 6, 1-6. 16-18 HL-Lễ Tro ABC

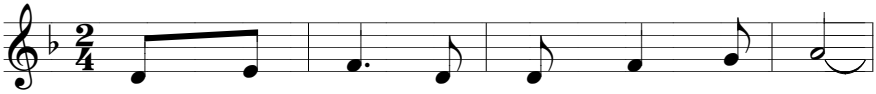

1. Khi bố thí đừng thổi loa báo trước
2. Người không đứng cầu nguyện giữa phố xá
3. Người hãy nhớ ăn chay đừng thiểu não

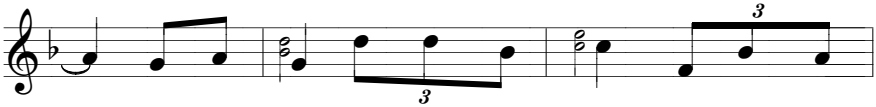

1.2.3. vì thiên hạ đã biết việc ngươi và đã khen

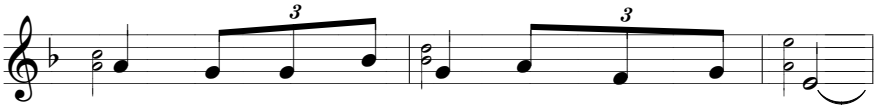

ngươi thì còn ích gì trước mặt Chúa Trời.

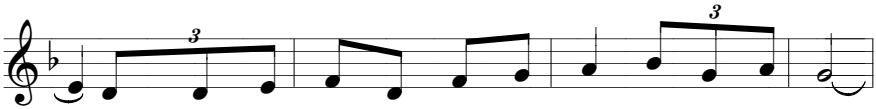

1. Nhưng khi bố thí đừng để tay trái biết việc tay mặt,
2. Nhưng ngươi hãy nhớ tìm nơi kín đáo cất lời kinh cầu
3. Nhưng ngươi hãy nhớ mặt luôn tươi tỉnh xức dầu tỏa nồng

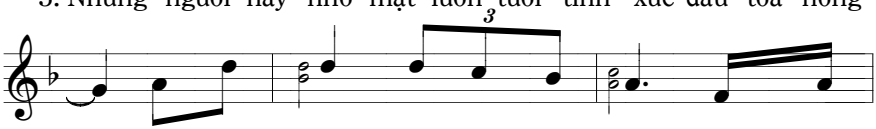

1.2.3. Vì chính Chúa biết rõ mọi điều, Người thưởng

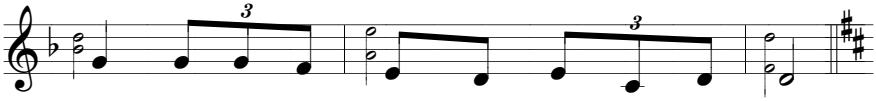

công cho ta thật nhiều quyền uy Người cao siêu.

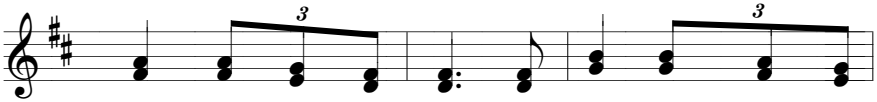

ĐK. Chúa biết rõ mọi điều Người sẽ thưởng công thật

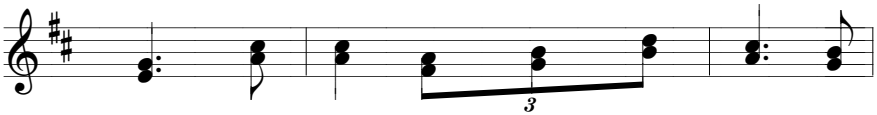

nhiều cho ai một niềm kính tin, việc

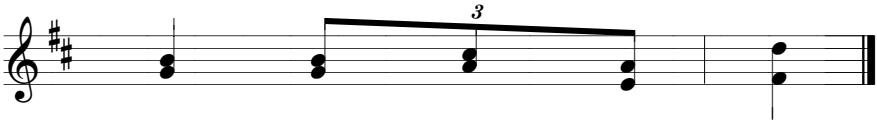

lành làm luôn thật kín.

67. ĐỪNG PHÔ TRƯƠNG

Mt 6,1-6.16-18_HL-Lễ Tro ABC

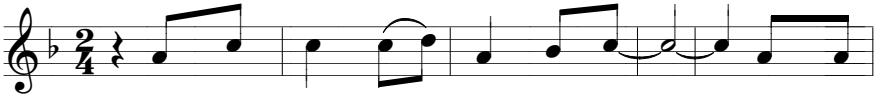

1. Đừng phô trương trước mặt người ta. Bao công
2. Đừng phô trương những lần cầu kinh. Nơi công
3. Đừng phô trương những lần ăn chay. Đừng thiểu

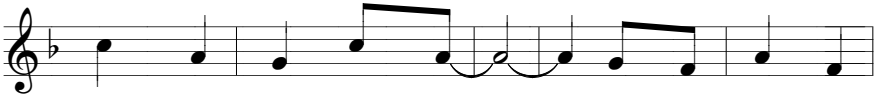

1. đức bao việc tốt lành. Khi làm thế được
2. chúng, khắp mọi ngã đường. Khi làm thế được
3. não ủ dột thảm thương. Khi làm thế được

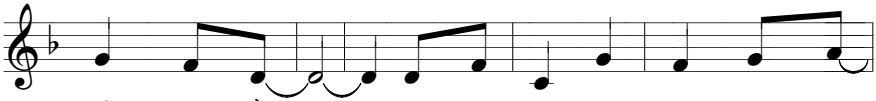

1. thưởng công rồi. Còn ích gì trước mặt Thiên Chúa.
2. thưởng công rồi. Còn ích gì trước mặt Thiên Chúa.
3. thưởng công rồi. Còn ích gì trước mặt Thiên Chúa.

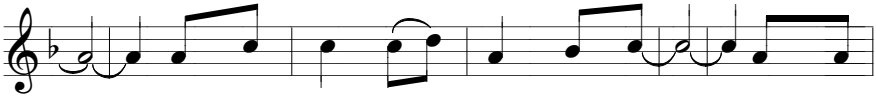

1. Đừng phô trương trước mặt người ta. Bao công
2. Hãy đóng cửa âm thầm cầu xin. Luôn trong
3. Ngày ăn chay nét mặt thật tươi. Hương thơm

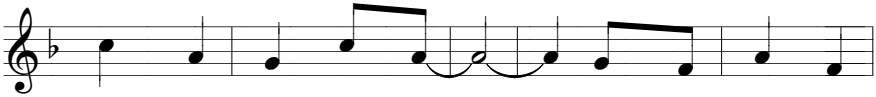

1. đức hãy làm âm thầm. Khi làm thế nầy
2. Chúa kết hiệp với Ngài. Khi làm thế nầy
3. ngát trên đầu xức dầu. Khi làm thế nầy

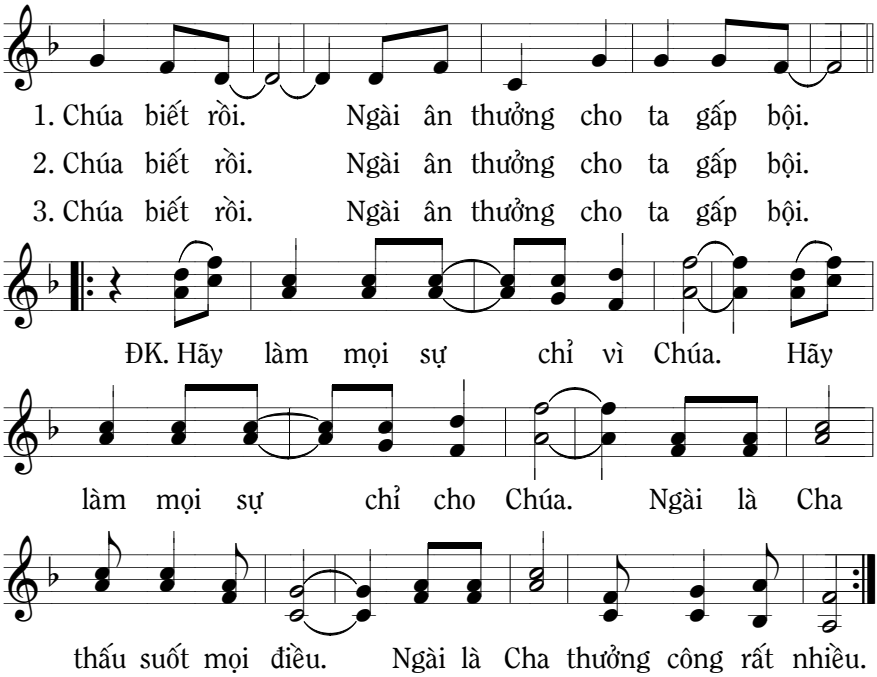
1. Chúa biết rồi. Ngài ân thưởng cho ta gấp bội.
2. Chúa biết rồi. Ngài ân thưởng cho ta gấp bội.
3. Chúa biết rồi. Ngài ân thưởng cho ta gấp bội.
ĐK. Hãy làm mọi sự chỉ vì Chúa. Hãy
làm mọi sự chỉ cho Chúa. Ngài là Cha
thấu suốt mọi điều. Ngài là Cha thưởng công rất nhiều.

68. ĐỪNG PHÔ TRƯƠNG

Mt 6,1-6_ HL-Lễ Tro ABC

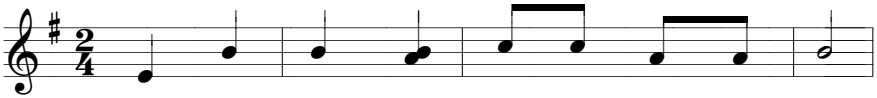

1. Đừng phô trương công đức trước mặt người ta.
2. Đừng bố thí như thể thổi kèn thổi loa.
3. Lời kinh dâng không đứng giữa đường ngoài phố.
4. Nào ăn chay đừng có ủ dột thiểu não.

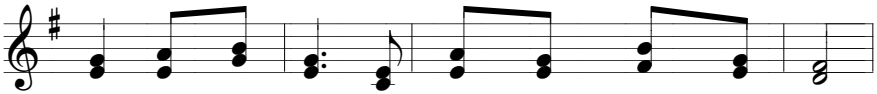

1-4. Họ xem thấy rồi và ngươi được thưởng công rồi.

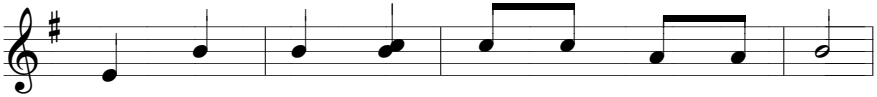

1. Đừng phô trương công đức trước mặt người ta.
2. Đừng để cho tay trái biết việc tay phải.
3. Lời kinh dâng kín đáo trong phòng của ngươi.
4. Nào ăn chay tươi tỉnh tỏa mùi dầu thơm.

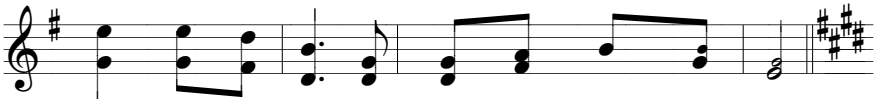

1-4. Chúa thấy tất cả và Ngài ban thưởng công bình.

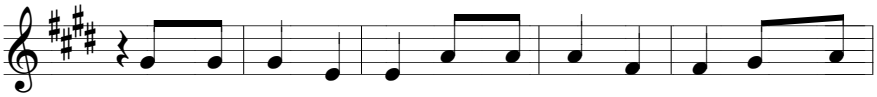

ĐK. Chúa thấy hết mọi sự, Chúa biết hết mọi sự, Ngài thưởng

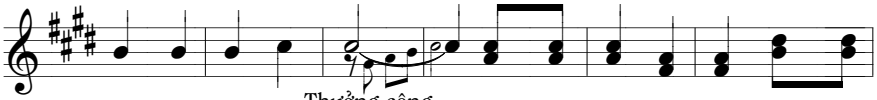

công cho ta xứng đáng. Chúa thấy hết mọi sự, Chúa biết

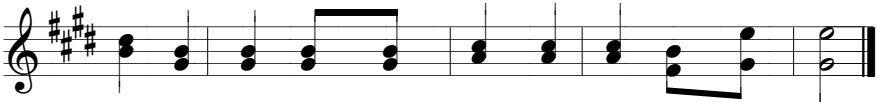

hết mọi sự, Ngài thưởng công cho ta thật xứng đáng.

69. HÃY XÉ TÂM HỒN

Joel 2, 12-18_NL-KL_Lễ Tro ABC

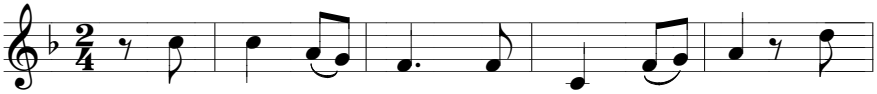

ĐK. Hãy xé tâm hồn, chớ đừng xé áo. Hãy

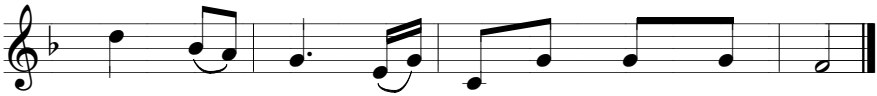

kíp trở về, trở về với Chúa chúng ta.

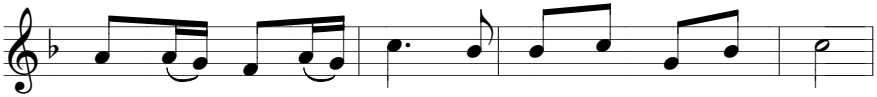

1. Hãy trở về với Chúa vì Ngài rất mực từ bi.
2. Hãy thổi kèn loan báo Xi on hãy trở về đi.
3. Hãy đứng giữa đền thánh van xin Chúa dũ tình thương.

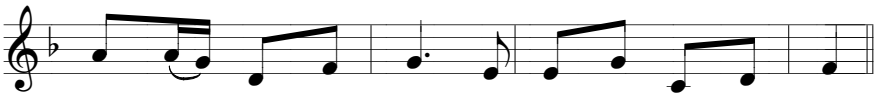

1. Hãy trở về với Chúa vì Ngài rất mực từ bi.
2. Hãy chay tịnh sám hối xin ơn xóa mọi tội lỗi.
3. Chúa nhân từ khoan dung ban ơn cứu độ muôn dân.

70. ĐỪNG PHÔ TRƯƠNG

Mt 6, 1-6_NL-KL_Lễ Tro ABC

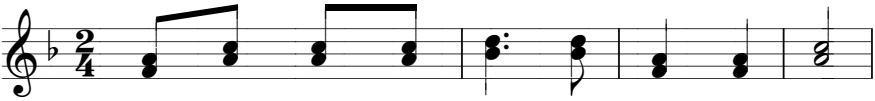

ĐK. Đừng phô trương công đức trước mặt người ta.

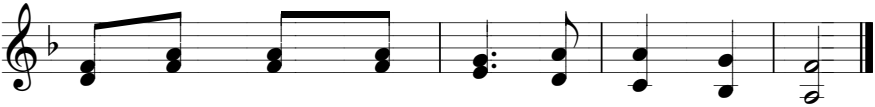

Vì Chúa muốn chúng ta kín đáo âm thầm.

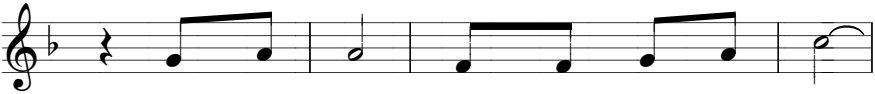

1. Khi bố thí, đừng thổi loa báo trước.
2. Kinh sáng tối, vào phòng xin với Chúa.
3. Ngày ăn chay, đừng tỏ ra thiểu não.

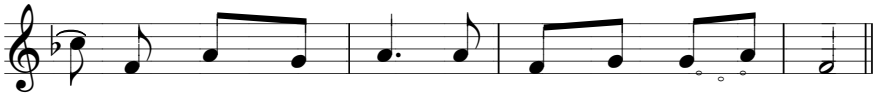

1. Đừng để tay trái biết việc tay phải làm.
2. Vì Chúa thông suốt sẽ trả công dư đầy.
3. Nào cứ vui vẻ, xức dầu thơm và rửa mặt.

MÙA CHAY 1ABC

71. CÁM DỖ

A: Mt 4,1-11_B: Mc 1, 12-15_C: Lc 4, 1-13_HL-Chay 1 ABC

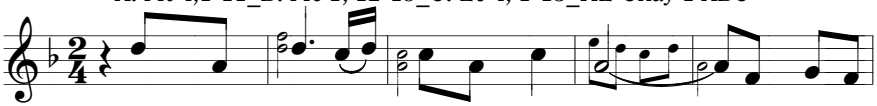

1.2.3. Thánh Thần Chúa dẫn đưa vào hoang địa. Nhịn ăn ở

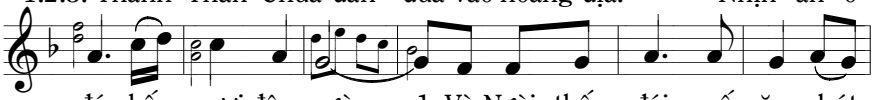

đó bốn mươi đêm ngày. 1. Và Ngài thấy đói muốn ăn chút
2. Và nầy thành thánh ma quỉ dẫn
3. Và nầy ma quỉ núi cao dẫn

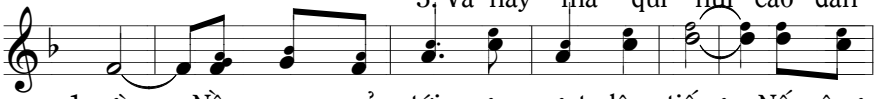

1. gì. Nầy ma quỉ tới ngon ngọt lên tiếng: Nếu ông
2. lên. Từ góc tường cao, ma quỉ lên tiếng: Nếu ông
3. lên, cho xem mọi nước, ma quỉ lên tiếng: Hết tất

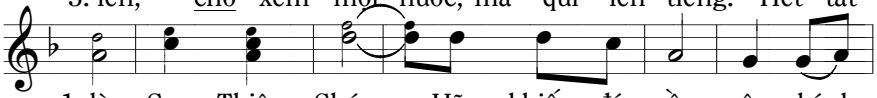

1. là Con Thiên Chúa. Hãy khiến đá nầy nên bánh
2. là Con Thiên Chúa. Nhảy xuống đi nào. lo lắng
3. cả, tôi tặng ông. Nếu ông sấp mình, tôn kính

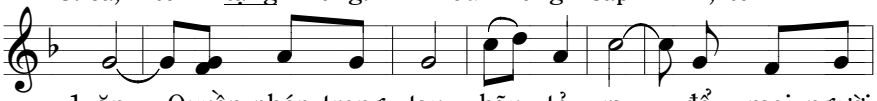

1. ăn. Quyền phép trong tay hãy tỏ ra để mọi người
2. chi. Nầy Chúa uy phong sẽ lệnh cho Thiên thần nâng
3. tôi. Tôi sẽ cho ông tất cả đó. Tất cả của

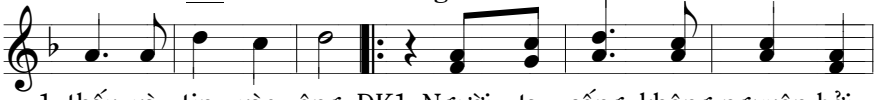

1. thấy và tin vào ông. ĐK1. Người ta sống không nguyên bởi
2. đỡ để ông bình an. ĐK2. Đừng thử thách, ngươi luôn hãy
3. tôi, nầy tôi tặng ông. ĐK3. Nào hãy nhớ tôn vinh một

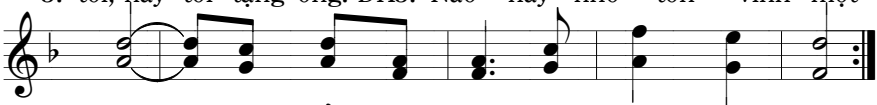

1. bánh. Nhưng bởi mọi lời Thiên Chúa phán ra.
2. nhớ: Ngươi có quyền gì thử thách Chúa ngươi.
3. Chúa. Và hãy phụng sự một Chúa muôn loài.

72. HÃY THỜ LẠY

Mt 4, 1-11_Chay 1A
Mc 1. 12-15_Chay 1B
Lc 4, 1-13_Chay 1C
HL_Chay 1ABC

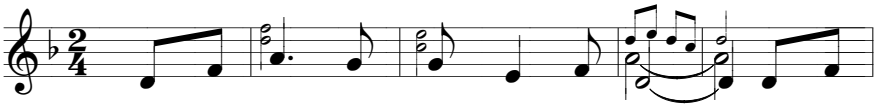

1-3. Người đã đến mang thân phận con người, và Người

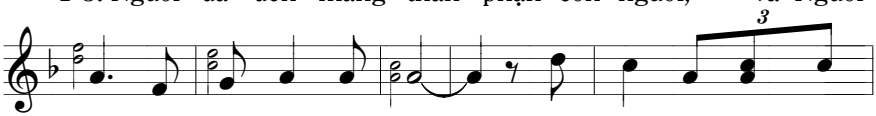

đã chịu ma quỉ cám dỗ 1. Nếu ông là Con Thiên
2. Nếu ông là Con Thiên
3. Nếu ông quì thờ lạy

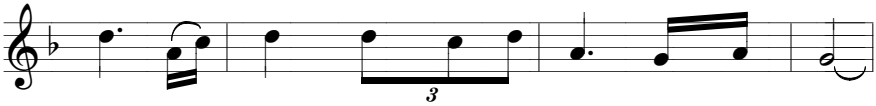

1. Chúa, hãy khiến những hòn đá nầy nên bánh ăn
2. Chúa, hãy thử nhảy từ góc đền không vấp chân.
3. tôi, trần thế thưởng ông tất cả quì xuống đi.

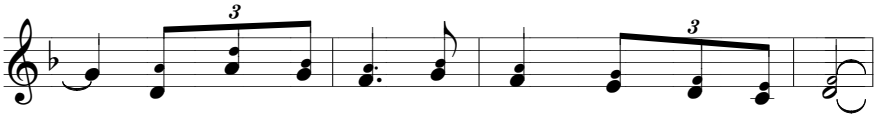

1-3. Và Chúa Giê su lắng nghe những lời ngọt bùi

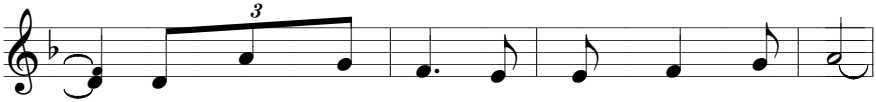

1. Cậy sức khoe tài nầy Người không nghĩ tới.
2. Mầm mống kiêu ngạo nầy Người không nghĩ tới.
3. Mầm mống tham lam nầy Người không nghĩ tới.

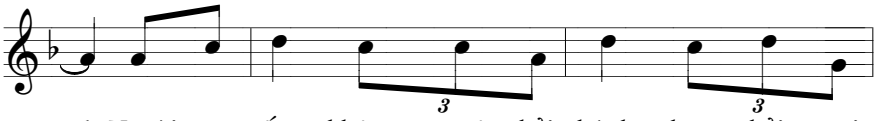

1. Người ta sống không nguyên bởi bánh nhưng bởi mọi
2. Quyền uy Chúa không nên thử thách nhưng hãy phục
3. Nầy Sa tan lui xa mặt Ta, người phải thờ

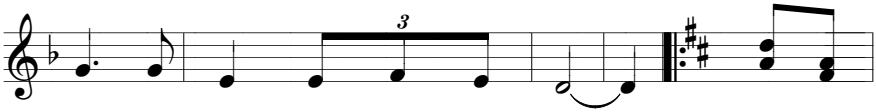

1. lời do miệng Thiên Chúa phán truyền. ĐK. Hãy thờ
2. lạy tôn thờ Thiên Chúa muôn loài.
3. lạy một mình Thiên Chúa uy quyền.

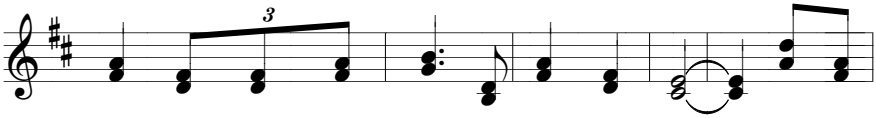

lạy một mình Thiên Chúa là Chúa đất trời. Hãy thờ

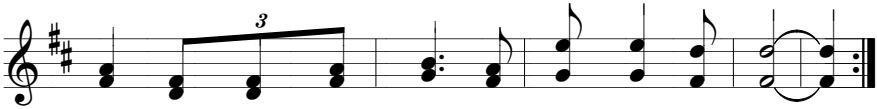

lạy một mình Thiên Chúa và vâng nghe lời Người.

73. NHỮNG CƠN CÁM DỖ

Mt 4,1-11_Chay 1A
Mc 1, 12-15_Chay 1B
Lc 4, 1-13_Chay 1C
HL_Chay 1 ABC

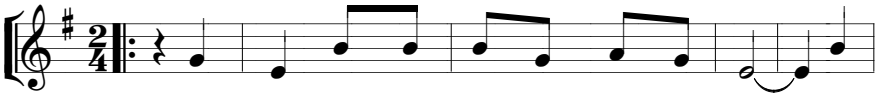

1a. Thánh Thần dẫn bước Chúa vào nơi hoang địa. Để
1b. Ma quỉ biết Chúa đói nên cám dỗ Ngài. Quả
2a. Ma quỉ dẫn Chúa đến thành thánh huy hoàng. Quả
2b. Ma quỉ biết rất rõ bản tính con người. Kiêu
3a. Ma quỉ dẫn đến núi nhìn xem gian trần. Hãy
3b. Bây giờ, Chúa cất tiếng bảo ma quỉ rằng: Sa

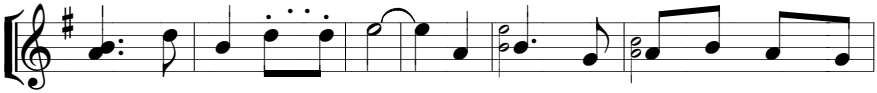

1a. chịu ma quỉ cám dỗ. Khi Chúa nhịn ăn bốn mươi đêm
1b. thật, nếu là Con Thiên Chúa. Hãy khiến những viên đá nên lương
2a. thật, nếu là Con Thiên Chúa. Hãy gieo, hãy gieo xuống đi xem
2b. ngạo muôn đời vẫn thế. Người ơi, nào luôn sống trong khiêm
3a. nhìn tất cả vinh quang đó. Tôi sẽ tặng ông tất cả mọi
3b. tan, hãy mau lui bước. Ngươi hãy thờ lạy Chúa Cả trên

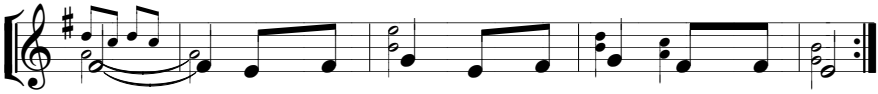

1a. ngày. Ngài thấy đói, tên cám dỗ mới đến gần.
1b. thực. Nầy lòng tham cơn cám dỗ không phai tàn.
2a. nào. Thần thánh Chúa sẽ nâng đỡ, không lo gì.
2b. nhường. Lòng kiêu căng cơn cám dỗ luôn dâng trào.
3a. sự. Hãy quì gối, thờ lạy tôi, mau lên nào.
3b. trời. Nầy quyền uy, cơn cám dỗ luôn ly kỳ.

ĐK. Người ta sống không chỉ vì cơm bánh.

Người ta sống không chỉ vì cơm

Nhưng bởi mọi lời do miệng Thiên Chúa phán

bánh. Nhưng bởi mọi lời của

ra. Nào hãy nhớ không

Chúa phán ra. Nào hãy

được thử Thiên Chúa. Nhưng hãy tôn

nhớ không được thử Thiên Chúa

thờ một mình Thiên Chúa mà thôi.

Nhưng hãy tôn thờ Chúa mà thôi.

74. TRÁI TIM TINH TUYỀN

Tv 50, 3-6.12-14_HL-Chay 1A

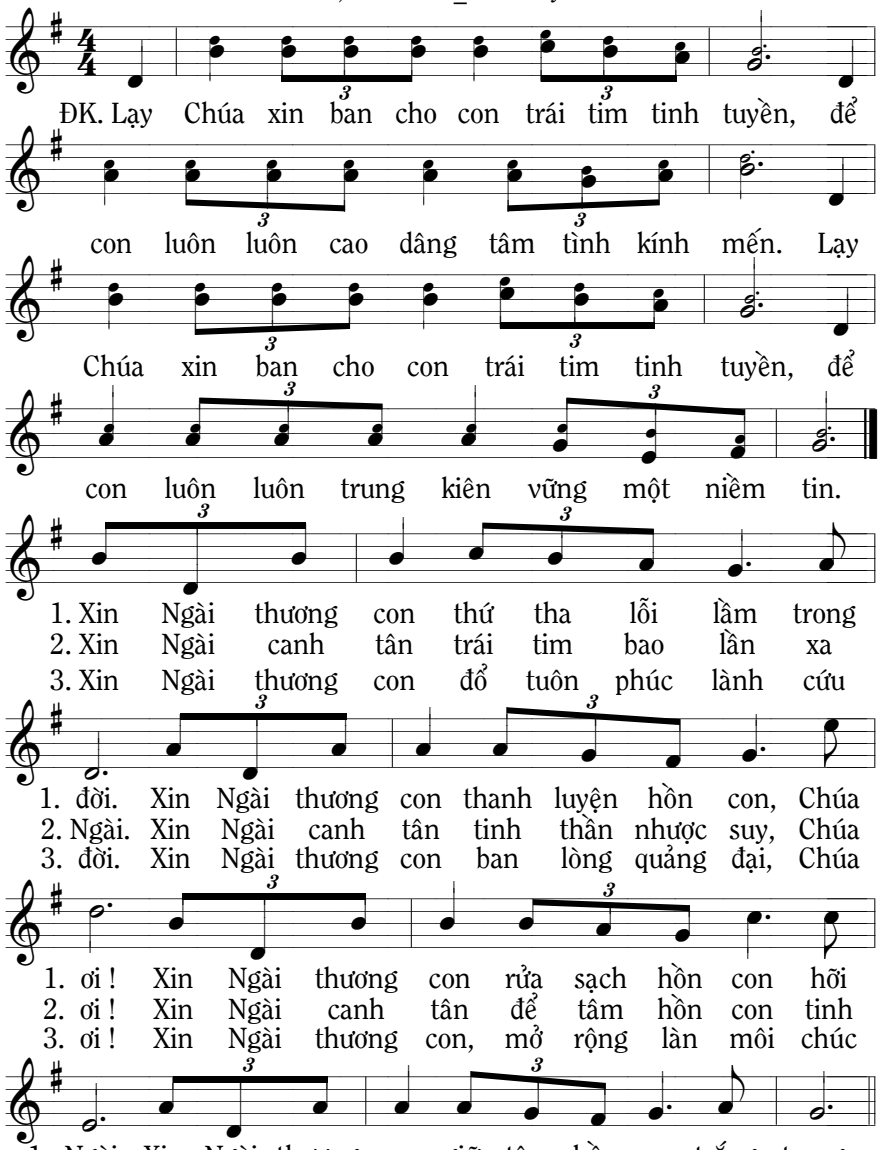

MÙA CHAY 2ABC

75. TỪ TRONG ĐÁM MÂY

Mt 17, 1-9_Chay 2A
Mc 9, 1-9_Chay 2B
Lc 9, 28-36_Chay 2C
NL-KL_Chay 2ABC

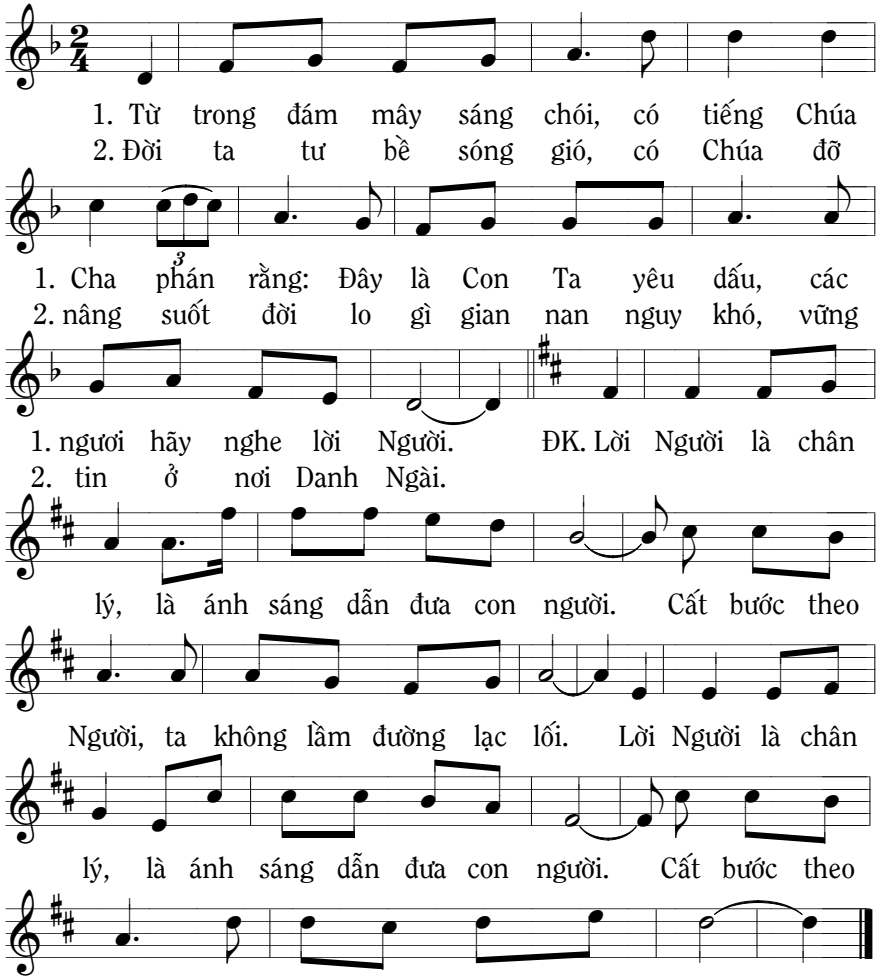

76. CHÚA BIẾN HÌNH

Mt 17, 1-9_Chay 2A
Mc 9, 1-9_Chay 2B
Lc 9, 28-36_Chay 2C
HL-Chay 2ABC

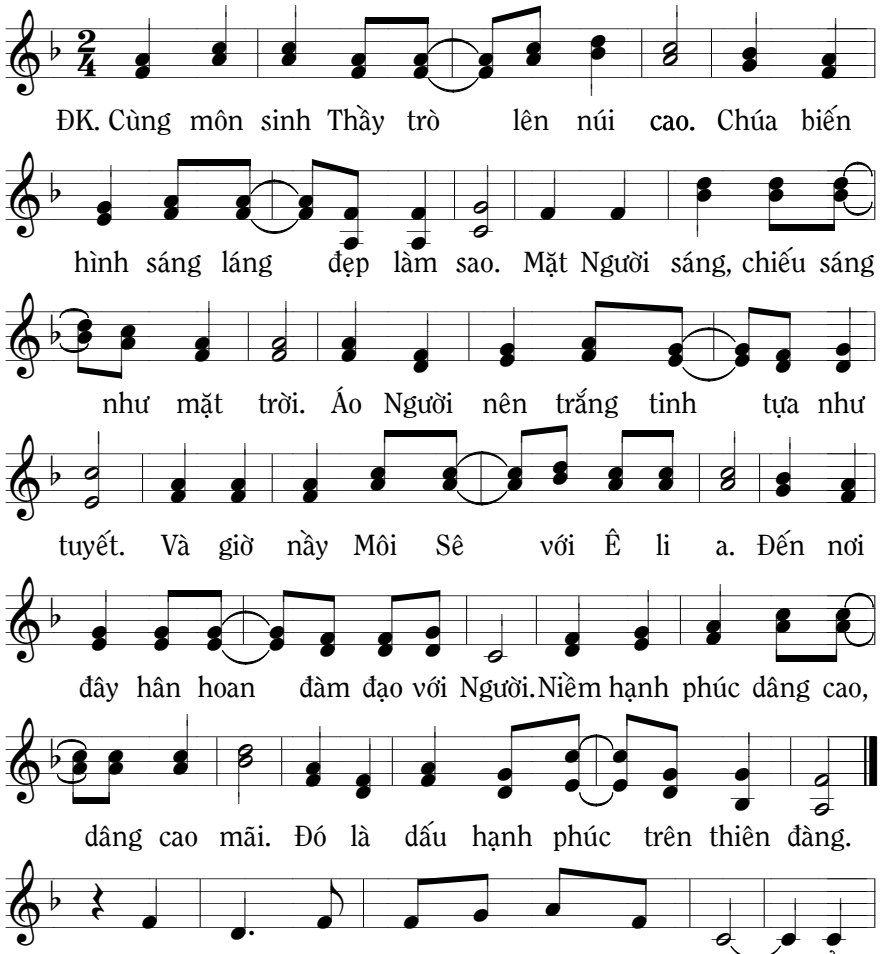

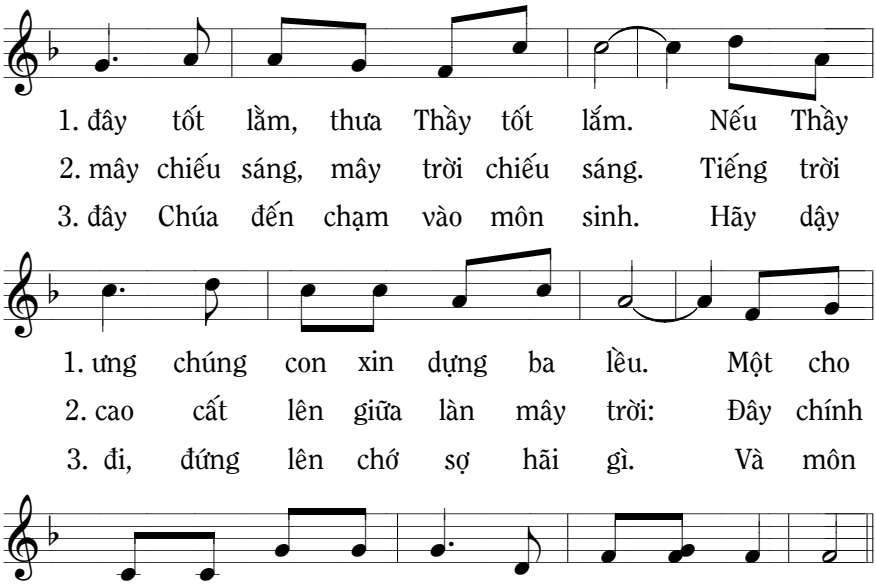

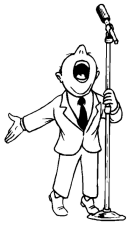

Hát bài 296. Đường lên Ta-bo, trang 468

77. CHÚA BIẾN HÌNH

HL-Chay 2ABC Hát bài 296. Đường lên Ta-bo

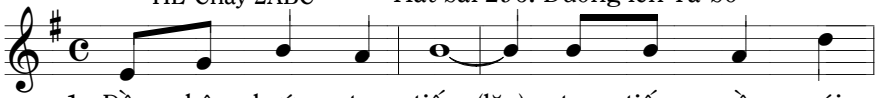

1. Dồn chân bước ta tiến (lặp) ta tiến về núi
2. Làn mây sáng bao phủ (lặp) vinh quang Người chiếu
3. Nhịp chân bước theo Chúa (lặp) trên con đường Chúa

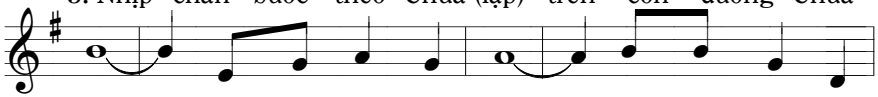

1. cao (lặp) và đây cảnh thần tiên (lặp) Chúa biến hình đẹp
2. soi (lặp) từ trời cao nhẹ rơi (lặp) tiếng chúc khen đẹp
3. xưa (lặp) vững niềm tin cùng đi (lặp) có Chúa ta ngại

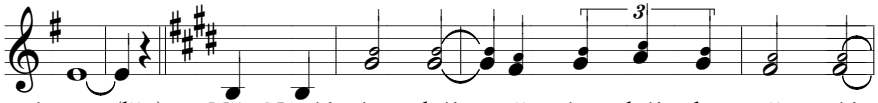

1. sao (lặp) Mặt Người sáng chói mặt sáng chói như mặt trời
2. lời (lặp) Nầy là Con Ta được yêu dấu hơn mọi người.
3. gì (lặp) Người là Ánh Sáng Người dẫn lối trên đường đời

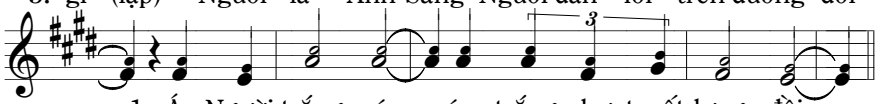

1. Áo Người trắng xóa áo trắng như tuyết lưng đồi.
2. Đây là chính Chúa hãy lắng nghe tiếng của Người.
3. Lối về Nước Chúa vững bước ta tiến theo Người.

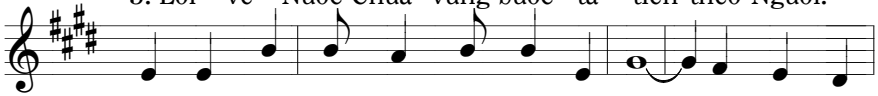

ĐK. Cuộc đời hôm nay ngàn chua cay chờ đón hát vang câu

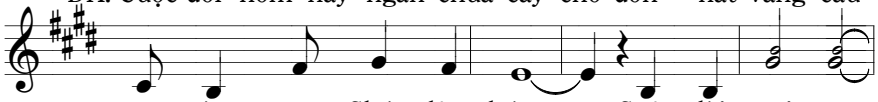

ca mừng trong Chúa lên đường. Cuộc đời mai sau

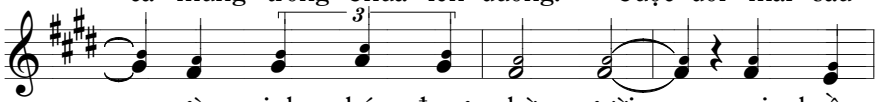

ngàn vinh phúc đang chờ người vui buồn

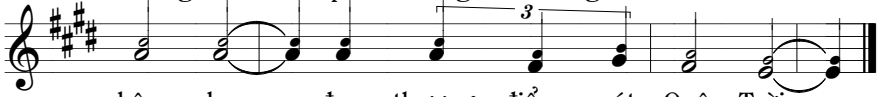

bên nhau đau thương điểm nét Quê Trời.

MÙA CHAY 3A

78. TRÁI TIM MỚI

Ý bài đọc 1 và Tin mừng

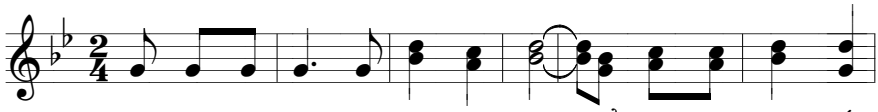

ĐK. Xin ban cho con một trái tim mới để con yêu Chúa đến

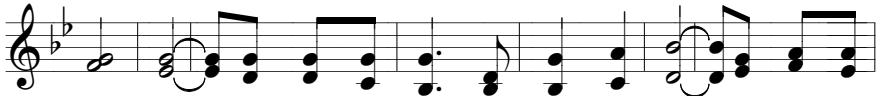

trọn đời Xin ban cho con một thần trí mới để con thi

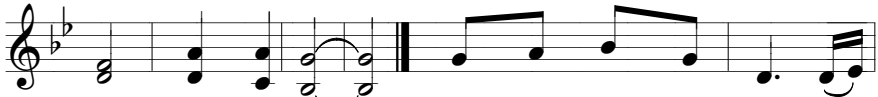

hành Thánh ý Cha 1. Xin rảy nước trong ngần rửa

2. Xin đưa dẫn con về tới

3. Lòng nhân ái vô bờ đỡ

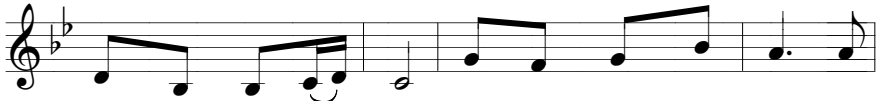

1. con sạch mọi vết nhơ Xin đổi thay trái tim bao

2. quê rạng ngời phúc vinh Đây tình Cha thẳm sâu con

3. nâng cuộc đời nổi trôi. Đây thần lương dưỡng nuôi xin

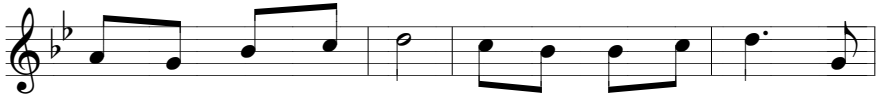

1. năm cằn khô sỏi đá Xin đặt thần trí Chúa vào

2. xin được luôn tôn kính. Con sẽ là dân Chúa, Ngài

3. dâng lời kinh thống hối Bao tội đời tha thứ tình

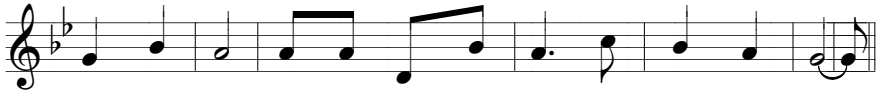

1. lòng chúng con Xin ban tặng chúng con trái tim thịt mềm

2. là Chúa con. Đây tinh thần mến yêu tháng năm vuông tròn.

3. Ngài thiết tha Hãy trở về với Cha sống vui đậm đà.

79. ĐỪNG CỨNG LÒNG NỮA

Ý câu xướng bài Đáp ca_HL

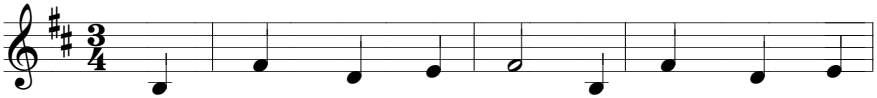

1.2.3. Đừng cứng lòng nữa nhé, Lời Chúa hãy vâng

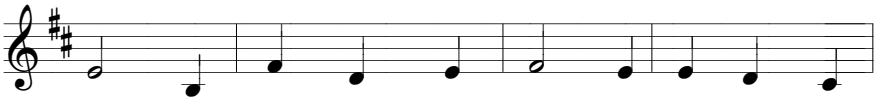

1. nghe : Bà Lót thành tượng muối, Gio na nằm bụng
2. nghe : Biển chết còn lưu dấu, quân Ai cập chìm
3. nghe : Tình Chúa vội quên lãng, con bê vàng thờ

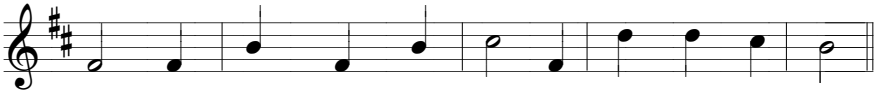

1. cá, chuyện xưa rày còn đó, Lời Chúa hãy vâng nghe.
2. sâu, người cứng lòng không lay, này Chúa sẽ ra tay.
3. kính, này những người bội phản, rồi sẽ thấy gian nan.

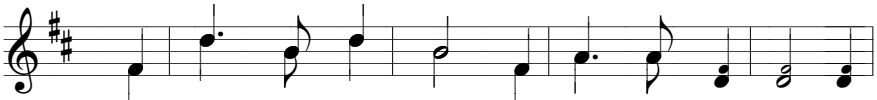

ĐK. Lời Chúa con đã nghe, và nay con trở về, về

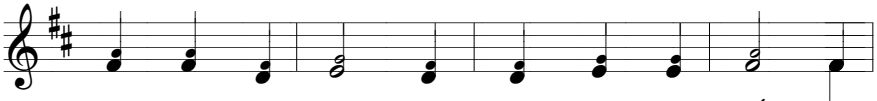

với Chúa từ nhân ngày ngày con kêu khấn Lạy

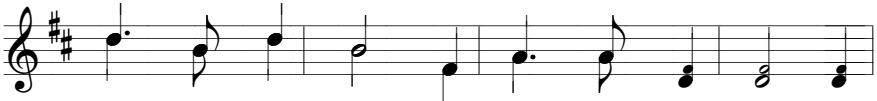

Chúa con đã nghe, và nay con trở về, về

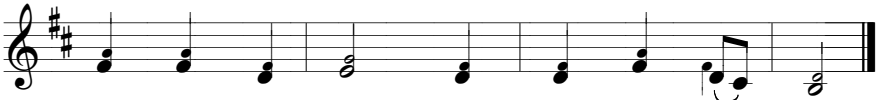

với Chúa từ nhân, nguyện đổi mới tinh thần

80. NGÀI LÀ MẠCH SUỐI MÁT

Ga 4, 5-42_HL-Chay 3A

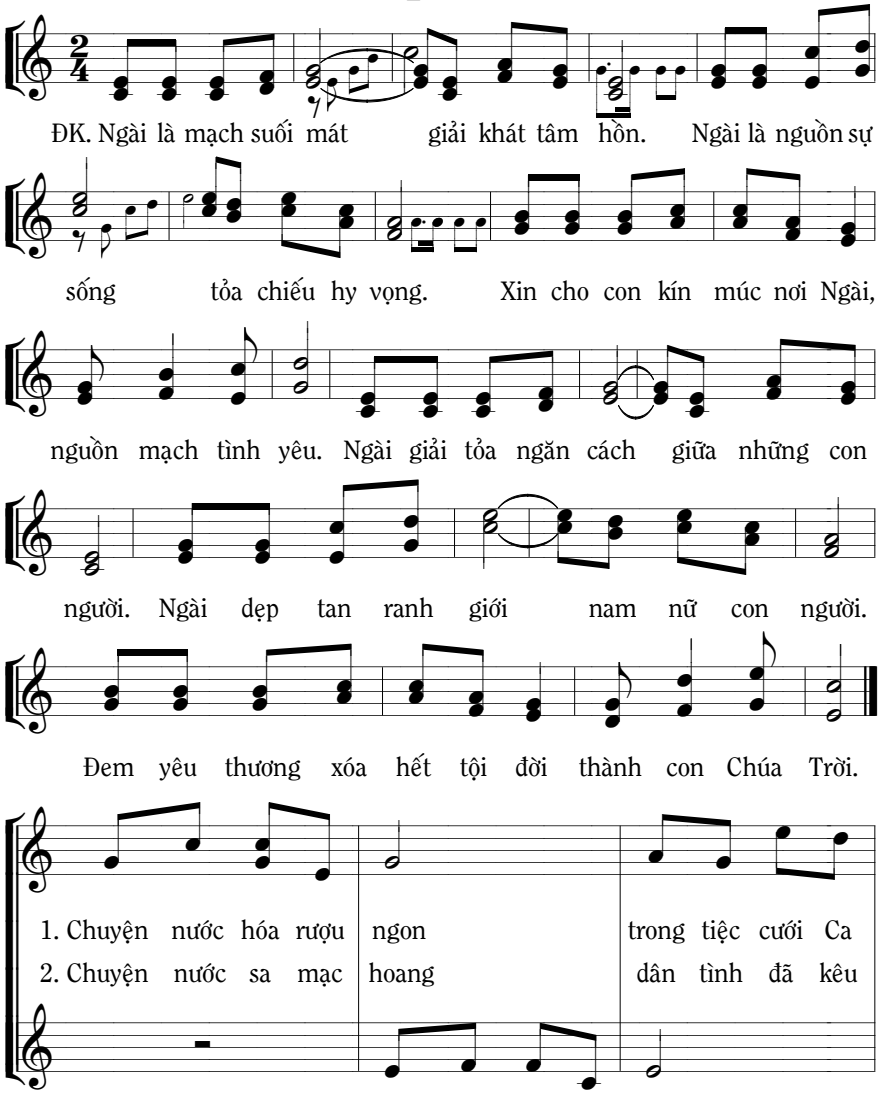

1. Chuyện nước hóa rượu ngon
2. Chuyện nước sa mạc hoang

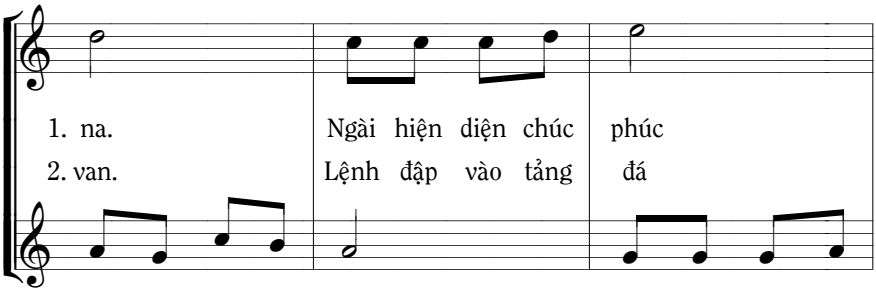

1. trong tiệc cưới Ca na. Ngài hiện diện chúc
2. dân tình đã kêu van. Lệnh đập vào tảng

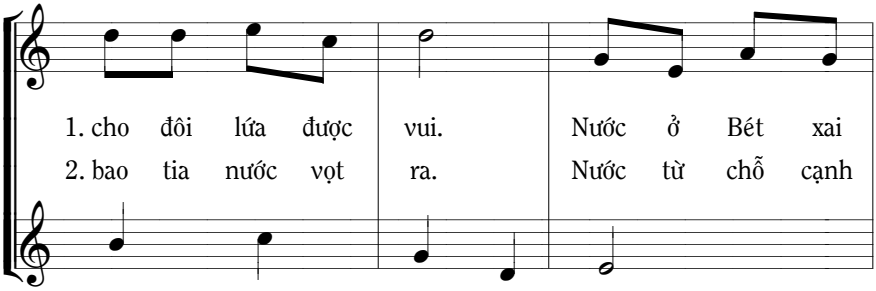

1. phúc lứa đôi được vui.
2. đá, nước đã vọt ra.

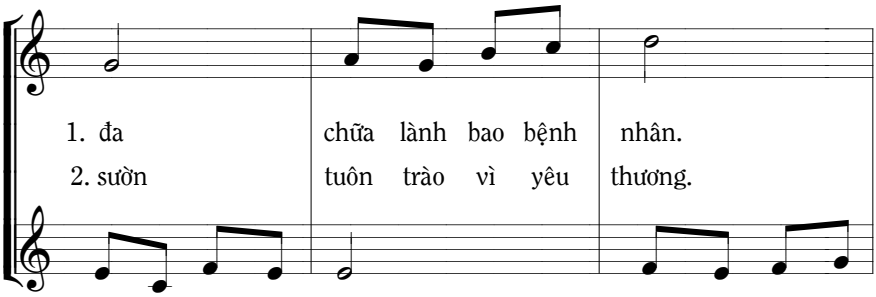

1. Nước ở Bét xai đa chữa lành bao bệnh
2. Nước từ chỗ cạnh sườn tuôn trào vì yêu

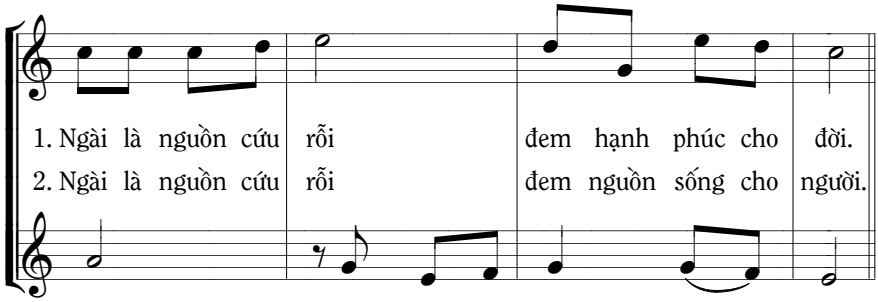

1. nhân. Chúa nguồn cứu rỗi cho đời.
2. thương. Chúa nguồn cứu rỗi cho người.

81. AI UỐNG NƯỚC TA CHO

Ga 4, 14

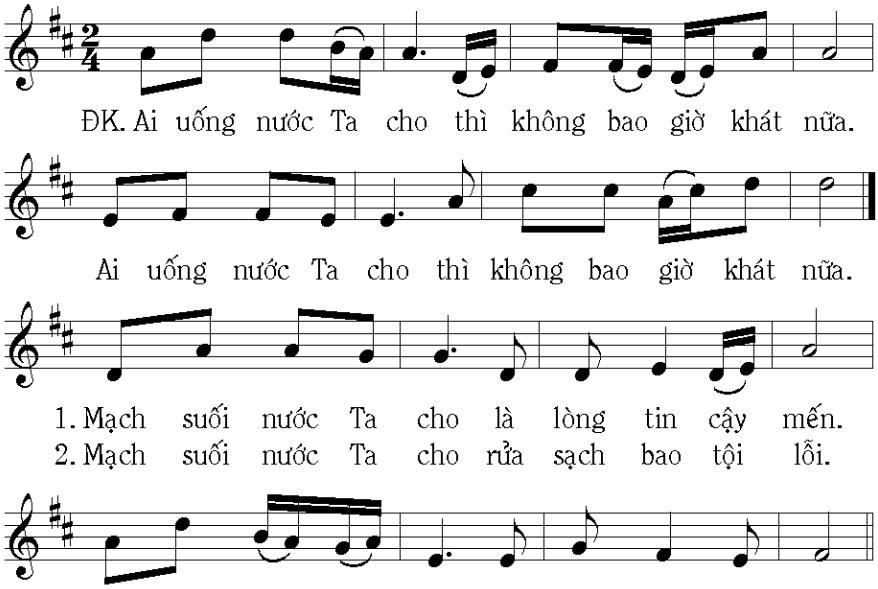

MÙA CHAY 3B

82. SỰ NHIỆT THÀNH

Ga 2, 13-25_HL-Chay 3B

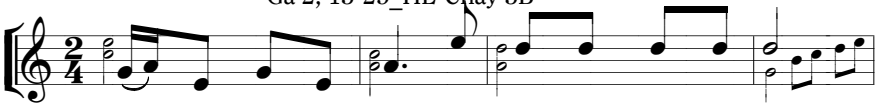

1. Lễ Vượt qua gần đến Chúa lên Giê ru sa lem.
2. Có người đã phản đối cớ sao hung hăng nơi đây.

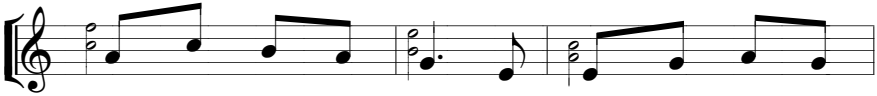

1. Người thấy trong đền thờ nhiều người buôn bán chiên
2. Ông lấy uy quyền nào mà làm như kẻ có

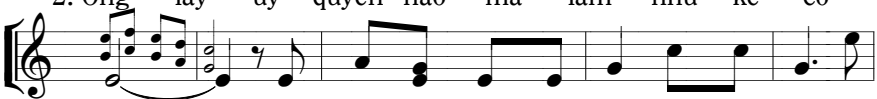

1. bò. Người lấy dây thừng làm roi đánh đuổi họ: Hãy
2. quyền. Hãy phá đền thờ nầy đi, trong ba ngày tái

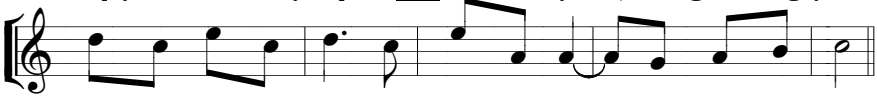

1. đem mọi thứ khỏi đây, đừng biến đền thờ thành nơi buôn bán.
2. xây và sẽ đẹp hơn, lời đó nghĩa là: Người sẽ phục sinh.

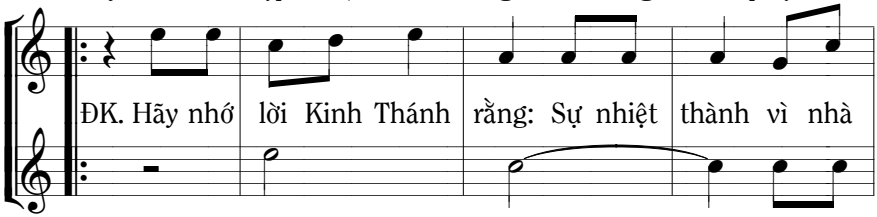

ĐK. Hãy nhớ lời Kinh Thánh rằng: Sự nhiệt thành vì nhà

A A Sự nhiệt

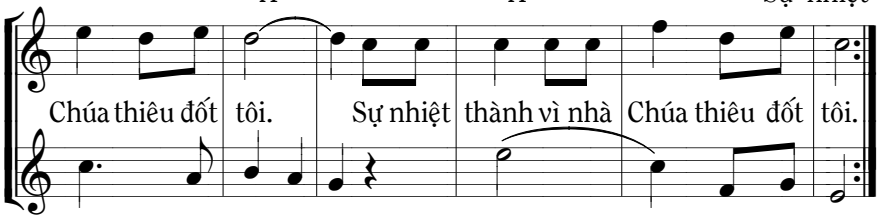

Chúa thiêu đốt tôi. Sự nhiệt thành vì nhà Chúa thiêu đốt tôi.

thành thiêu đốt, đốt tôi. A thiêu đốt tôi.

LƯU Ý: Có thể hát các bài của Mùa Chay 3A

MÙA CHAY 3C

83. HÃY ĂN NĂN

Lc 13, 1-9_HL

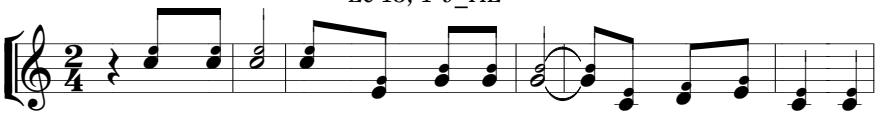

1. Phi la tô giết người Ga li lê làm cho máu họ hòa
2. Tháp Si lô đổ đè lên cư dân. Họ đâu có tội mà

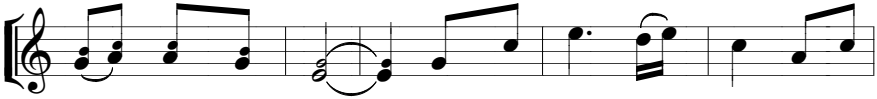

1. lẫn máu chiên bò. Người Do Thái nghĩ rằng họ có
2. vẫn chết oan nghiệt. Người Do Thái nghĩ rằng họ có

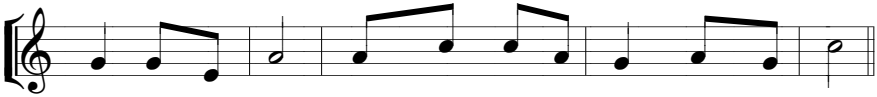

1. tội nên phải chết. Nhưng Chúa bảo họ rằng không phải thế.
2. tội nên phải chết. Nhưng Chúa bảo họ rằng không phải thế.

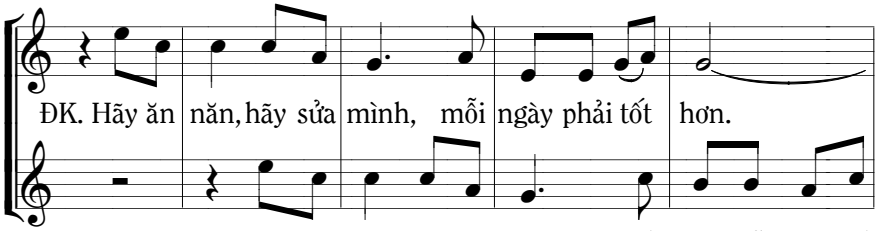

ĐK. Hãy ăn năn, hãy sửa mình, mỗi ngày phải tốt hơn.

Hãy ăn năn, hãy sửa mình tốt hơn mỗi ngày tốt

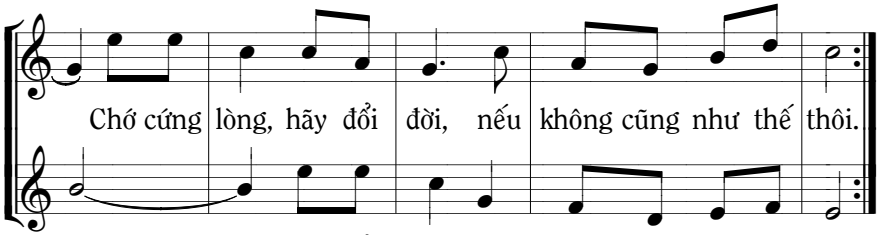

Chớ cứng lòng, hãy đổi đời, nếu không cũng như thế thôi.

hơn. Hãy đổi đời, nếu không cũng như thế thôi.

84. CHỜ ĐẾN BAO GIỜ

Lc 13, 1-9_HL

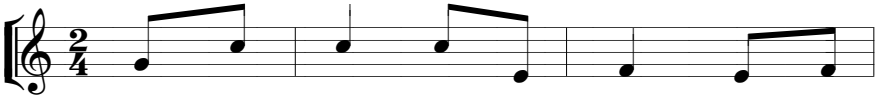

1. Ngài đứng đó đã từ lâu chờ con
2. Ngài đứng đó mắt đảo quanh nhìn cây
3. Nầy tiếng Chúa vẫn dội vang gọi con

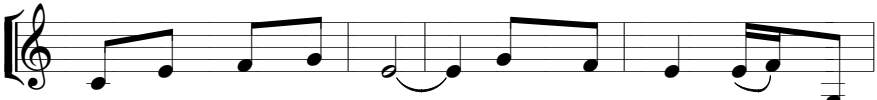

1. về, chờ con trở về. Thân mỏi mòn tóc bạc
2. vả còn trơ lá cành. Đã bao năm mãi chờ
3. về gọi con trở về. Đã bao lần quyết hồi

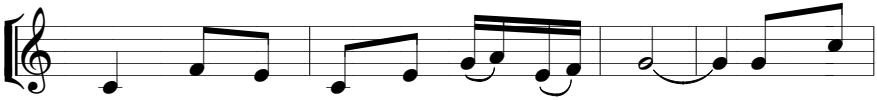

1. sương đón con về sưởi ấm tình thương. Ngài cất
2. mong gió đông tàn hoa trái biệt tăm. Chờ sang
3. tâm sẽ trở về bên Chúa từ nhân. Giờ đã

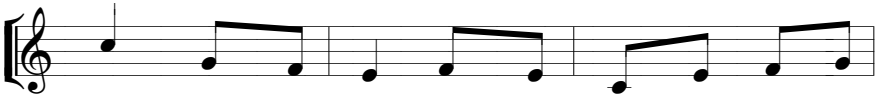

1. tiếng, tiếng vang dội giữa núi đồi hòa theo gió
2. xuân sẽ vun trồng vả đâm chồi ngàn hoa nở
3. đến con trở về Chúa nhân lành Ngài tha lỗi

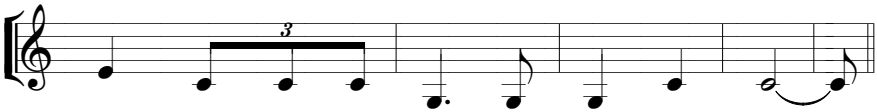

1. chiều nhưng chỉ nghe vọng một làn thinh không.
2. rộ ta luôn hy vọng một mùa đâm bông.
3. lầm con xin cảm tạ tình Ngài bao la.

ĐK. Chúa đã chờ con chờ con quá lâu, ôi tình

Chúa đã chờ con ôi tình

Ngài thật thẳm sâu. Đã bao năm Chúa vẫn

Ngài sâu Tình Ngài thật sâu. Đã bao năm

chờ Ngài chờ con cho đến bao giờ

Chúa vẫn chờ, chờ con cho đến bao giờ.

85. TÌNH CHÚA YÊU THƯƠNG

Tv 102, 1-8.11_HL-Chay 3C

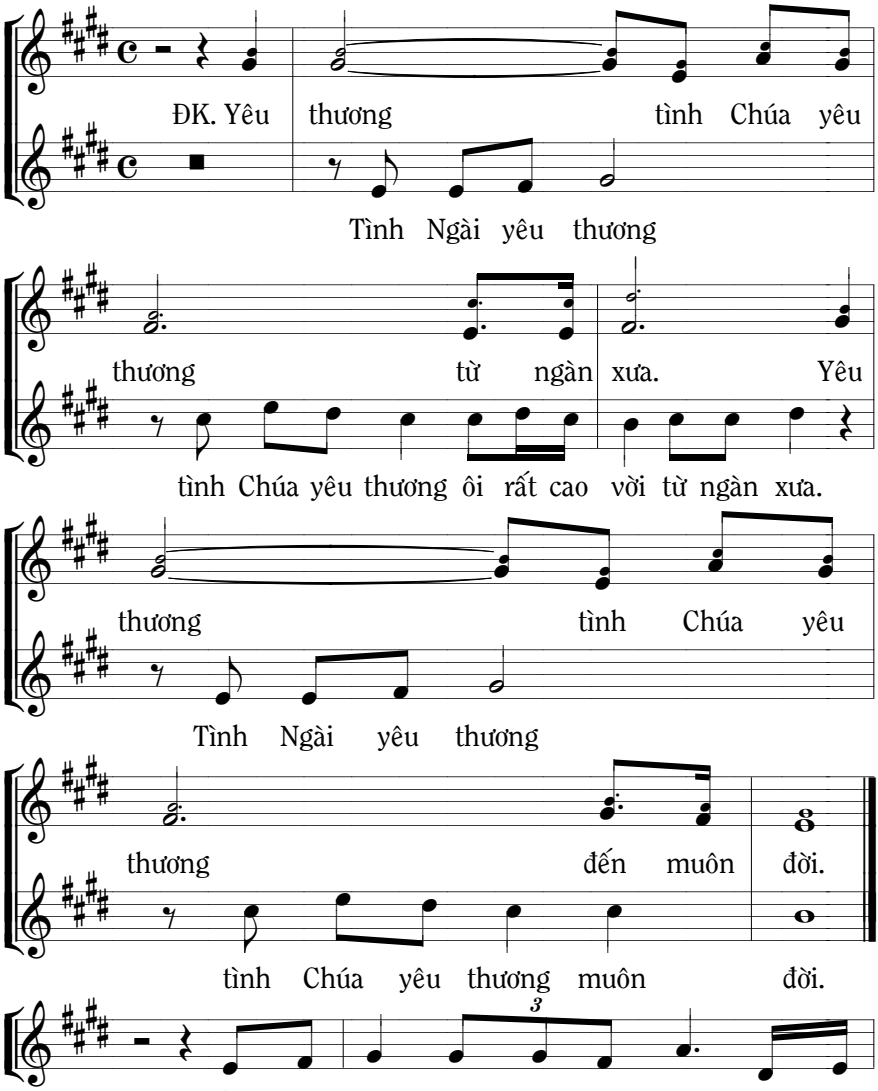

1. Hồn tôi ơi hãy ca tụng Chúa toàn thân
2. Ngài tha thứ tất cả lầm lỗi và cứu
3. Ngài là Đấng khoan dung từ ái, Ngài yêu

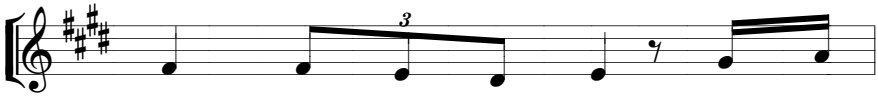

1. tôi hãy vang lời ca. Hồn tôi
2. chữa khỏi mọi tật nguyền. Ngài giải
3. thương những ai thành tâm. Ngài không

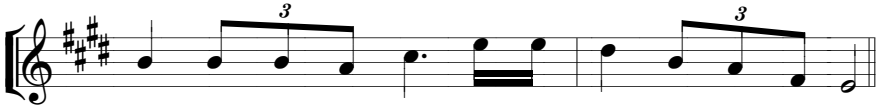

1. ơi hãy chúc tụng Chúa, chớ lãng quên ơn huệ của Ngài.
2. phóng khỏi bước cùng khốn, Chúa vẫn thương ban ơn hộ phù.
3. xử theo như tội lỗi, Chúa vẫn thương dủ lượng nhân từ.

LƯU Ý : Có thể hát các bài của Mùa Chay 3A, trang 145-149

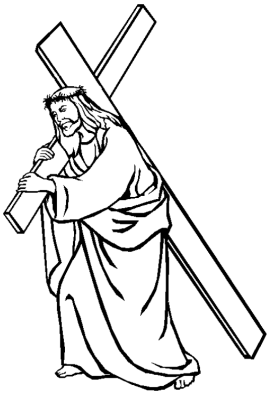

MÙA CHAY 4A

86. NGƯỜI ĐƯA TÔI ĐI

Tv 22, 1-6_HL

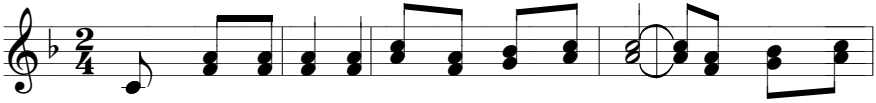

ĐK. Người đưa tôi đi, đi tới đồng cỏ xanh tươi này dòng suối

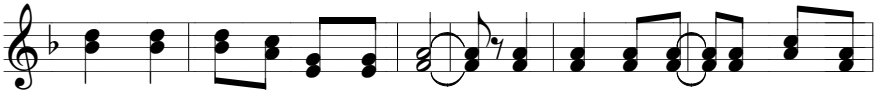

mát Chúa dẫn tôi về nghỉ ngơi. Tim tôi reo vui vì Chúa dìu

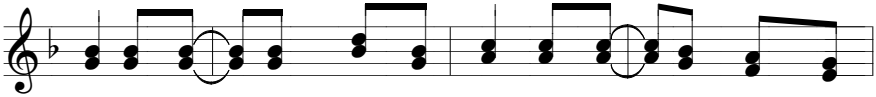

tôi đi trên đường chính nẻo ngay vui thay chúc khen Danh

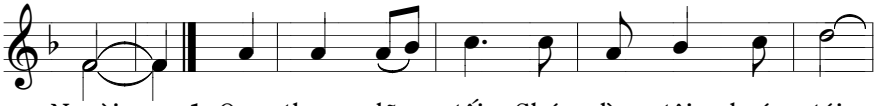

Người. 1. Qua thung lũng tối Chúa dìu tôi bước tới.
2. Bàn tiệc còn đó Chúa dọn sẵn mâm cỗ.
3. Này tình yêu Chúa, vẫn đẹp như bao thuở.

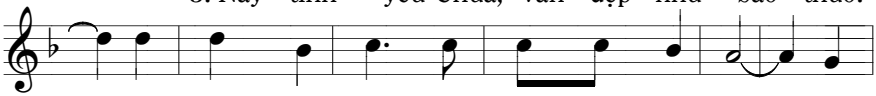

1. Có Chúa cùng đi, tôi không lo ngại gì. Cây
2. Trước mắt thù nhân Chúa đã xuống ơn lành. Trên
3. Tháng tới ngày qua mãi mãi vẫn đậm đà. Đây

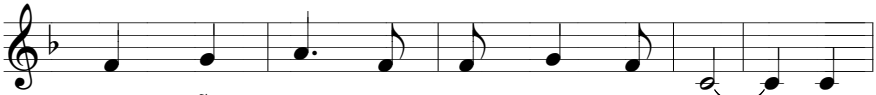

1. trượng sẵn đó Người giữ tôi an lòng. Đời
2. đầu Người xức này dầu thơm tuôn trào. Rượu
3. Đền Thánh Chúa ngày ngày tôi phụng thờ. Hồn

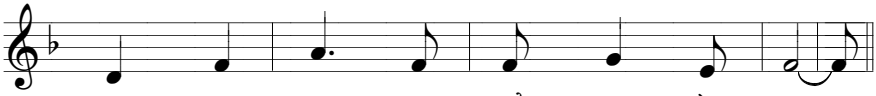

1. luôn có Chúa, Người bổ sức hồn tôi.
2. nồng hương ngát, Người đã rót đầy ly.
3. tôi tươi mới, đời đượm thắm niềm vui.

87. NGÀI CHO CON

Ý Eph 3, 8-14_Bđ2_HL-Chay 4A

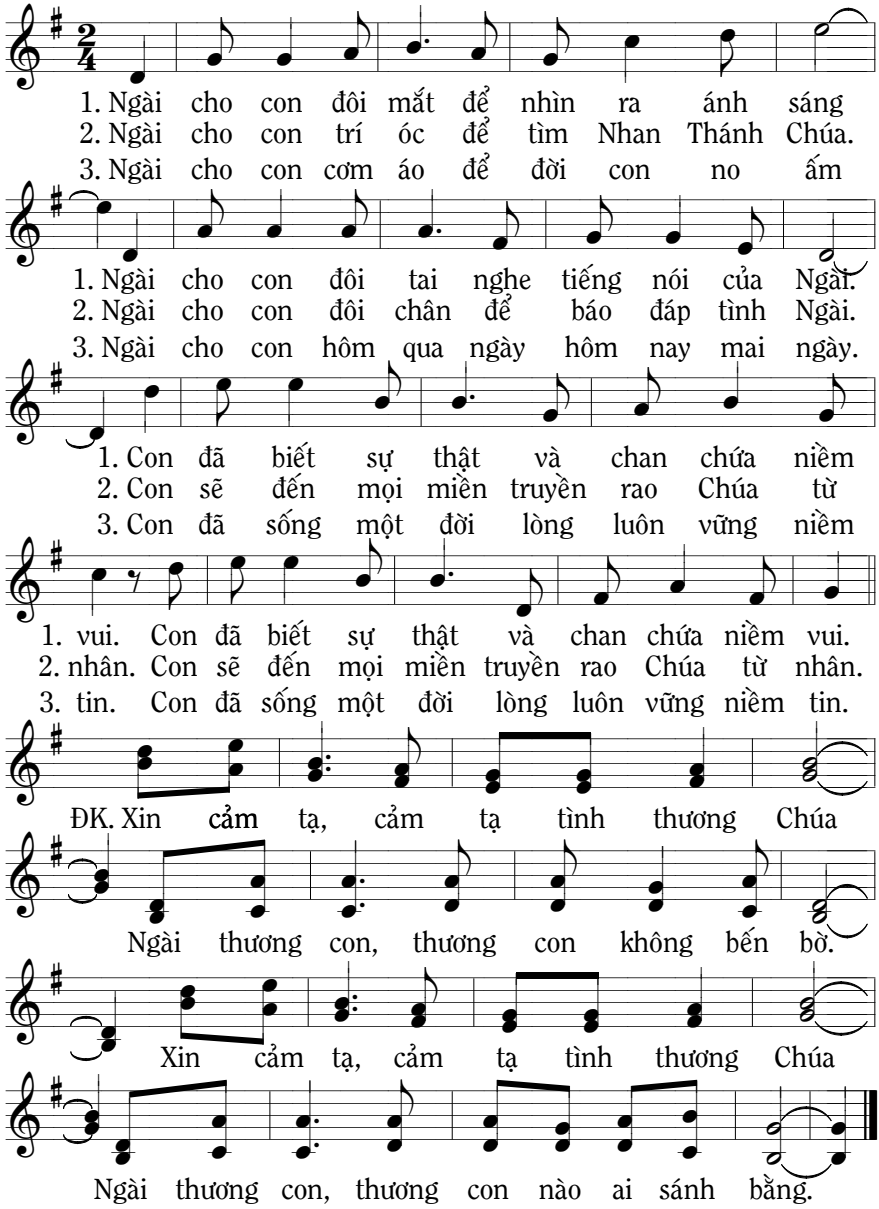

88. NGƯỜI MÙ BẨM SINH

Ga 9,1-41_HL-Chay 4A

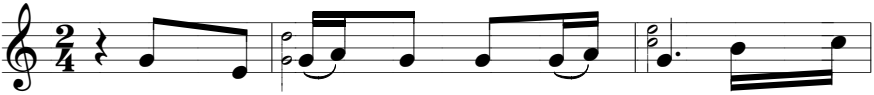

1. Xin mở mắt cho con Chúa ơi, đôi mắt
2. Chúa mở mắt tâm linh Chúa ơi, anh mù
3. Xin mở mắt tâm linh Chúa ơi, người biệt

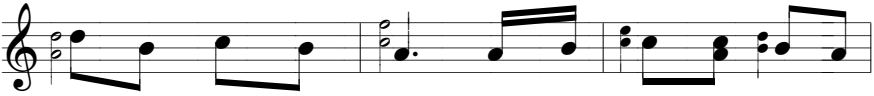

1. sáng mà như mắt mù, nhìn chẳng thấy biết bao diệu
2. thấy quyền năng của Ngài, anh loan báo để cho mọi
3. phái tập sống khiêm nhường, người trí thức xét suy tận

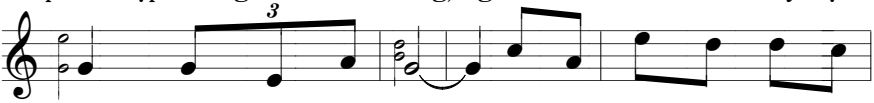

1. kỳ trong cuộc sống con. Xin mở mắt cho con nhìn
2. người thêm lòng vững tin. Anh đã thấy nên anh đã
3. tường kiêu ngạo chớ vương. Đây lời Chúa ghi tâm và

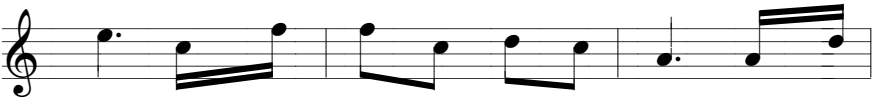

1. thấy quyền phép Chúa tỏ ra hằng ngày, quyền phép
2. nói: Vị tiên tri là Chúa đất trời và mãi
3. nhớ: Kẻ chẳng thấy được thấy rõ ràng, người tưởng

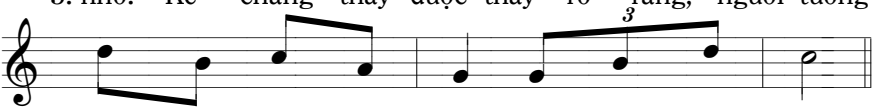

1. Chúa mở mắt người mù từ khi mới sinh.
2. mãi lòng tin tuyệt vời, rạng ngời khắp nơi.
3. thấy nhưng đã mù lòa, tự kiêu tránh xa.

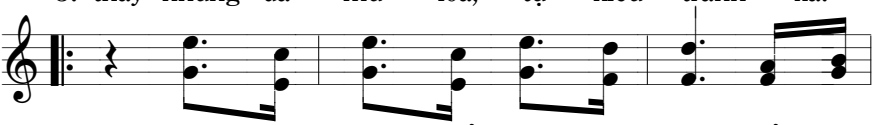

ĐK. Chúa mở mắt thể lý cho con để con

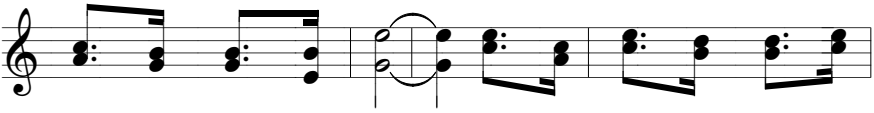

thấy vinh quang của Chúa. Chúa mở mắt tâm linh của

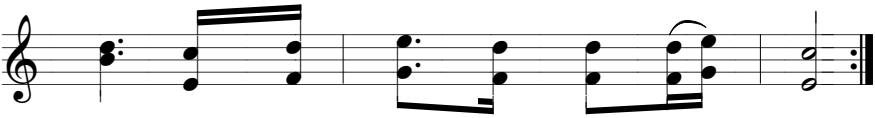

con để con thấy uy danh của Ngài.

MÙA CHAY 4B

89. CON RẮN ĐỒNG

Ga 3,14-21_HL-Chay 4B

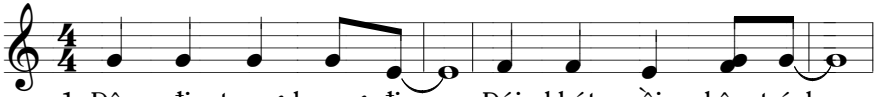

1. Dân đi trong hoang địa. Đói khát rồi kêu trách.
2. Chúa yêu thương con người. Đây Con Một trao ban.
3. Hãy xem đây án phạt: Muôn dân chuộng tăm tối.

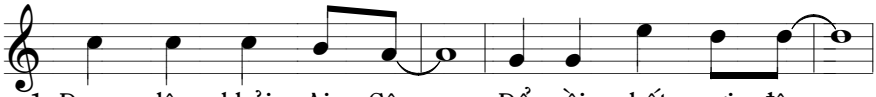

1. Đem dân khỏi Ai Cập Để rồi chết nơi đây.
2. Để những ai tin Ngài. Sẽ được sống thiên thu.
3. Những ý tốt không làm. Và điều xấu luôn theo.

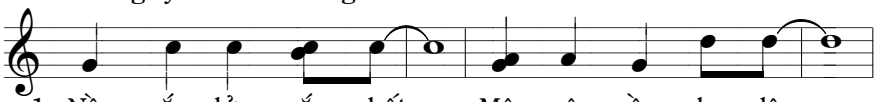

1. Nầy rắn lửa cắn chết. Mô sê cầu cho dân
2. Ngài sai Con giáng thế. Không để phạt muôn dân.
3. Những ai thích tăm tối. Xa lánh luồng ánh sáng.

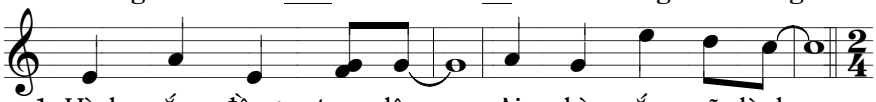

1. Hình rắn đồng treo lên. Ai nhìn rắn sẽ lành.
2. Mà chính nhờ Ngôi Hai, dân được Chúa cứu độ.
3. Những kẻ chuộng Chân Lý, luôn làm tốt trong đời.

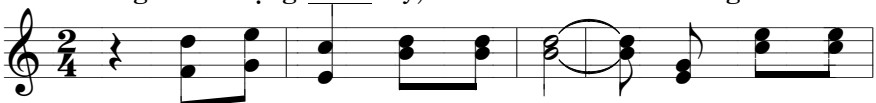

T. 95 ĐK. Con rắn đồng treo trên cây. Hình bóng Cứu

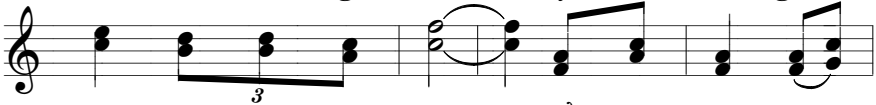

Chúa trên cây thập giá để cứu chuộc nhân

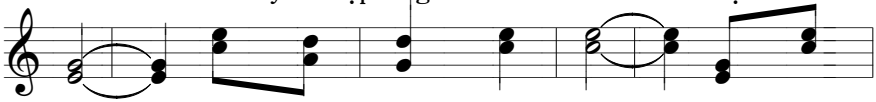

loại. Hãy tôn vinh thánh giá. Vì thánh

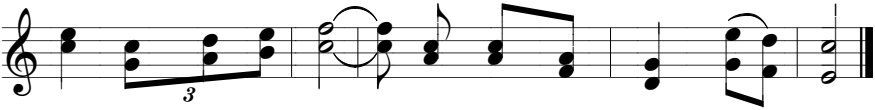

giá nguồn ơn cứu rỗi. Cứu rỗi muôn người khắp nơi.

90. NGÀY NÀO TA BỊ TREO LÊN

Ý Ga 3,14-21 HL-Chay 4B

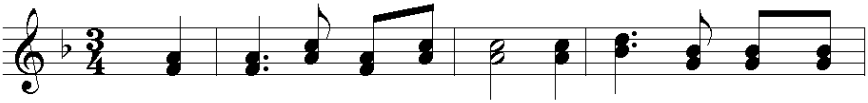

ĐK. Ngày nào Ta bị treo lên, Ta kéo mọi sự cùng

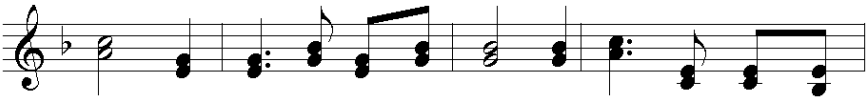

lên. Ngày nào ta bị treo lên, Ta kéo mọi sự cùng

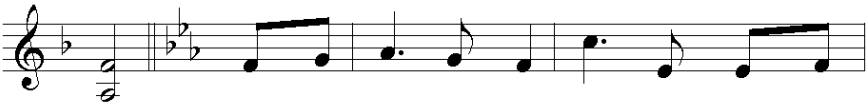

lên. 1. Người đã chết trên đồi vắng chiều buồn xế
2. Người tội lỗi trên thập giá xin ơn xá
3. Giờ Chúa chết đây màn tối phủ đầy đất
4. Niềm vui mới nay đã tới: Nầy Người sống

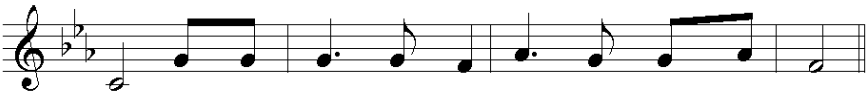

1. tà. Giang hai tay trên thập giá xin ơn thứ tha.
2. tội. Hôm nay đây Ta đã hứa cho ngươi Nước Trời.
3. trời. Câu tuyên xưng trên đồi máu: Đây Con Chúa Trời.
4. lại. Qua gian nan ta sẽ đến chung vui với Người.

LƯU Ý : Có thể hát các bài của Chay 4A

MÙA CHAY 4C

91. NAY CON TRỞ VỀ

Lc 15, 1-3. 11-32_NL

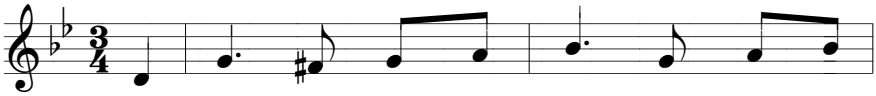

1. Tình Cha dạt dào sóng nước ngày đêm mơ
2. Giờ đây lòng con thống hối cuộc đời tội
3. Lạy Cha nguồn ơn cứu rỗi dẹp tan đêm

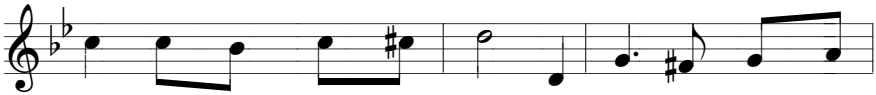

1. ước mong đoàn con quay bước. Về đây, về cùng Thiên
2. lỗi, xin Ngài thương tha thứ. Về đây, này Cha quên
3. tối đưa đường trên muôn lối. Này đây lòng con đổi

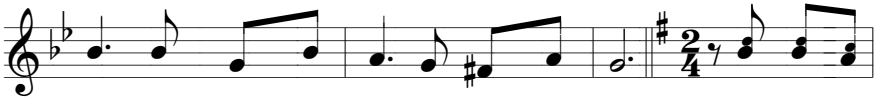

1. Chúa, lỗi lầm thứ tha, ân tình thiết tha. ĐK. Nay con trở
2. hết những ngày tháng qua mê lầm cách xa.
3. mới sống đời sáng tươi tâm hồn thảnh thơi.

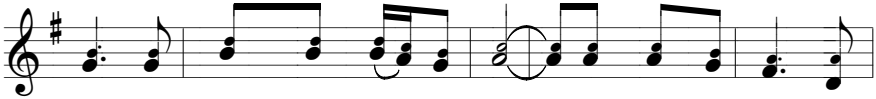

về lòng quyết thống hối tội xưa. Nay con trở về, Ngài

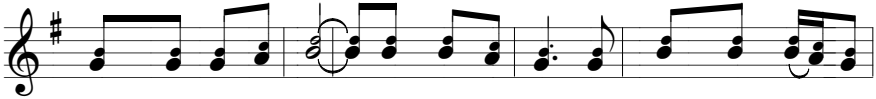

thương ban ơn tha thứ. Nay con trở về, lòng quyết thống hối tội

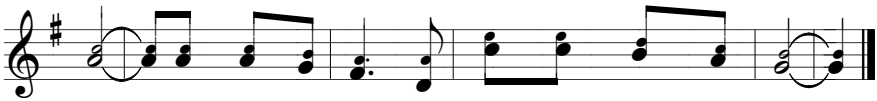

xưa. Nay con trở về, về với Chúa Cha nhân từ.

92. NGÀY VỀ

Lc 15, 11-31 HL

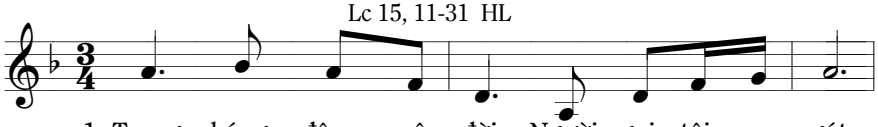

1. Trong bóng đêm cuộc đời Người gọi tôi quay gót.
2. Bao tháng năm qua rồi Người gọi tôi quay gót.
3. Cha vẫn thương tôi hoài Người gọi tôi quay gót.

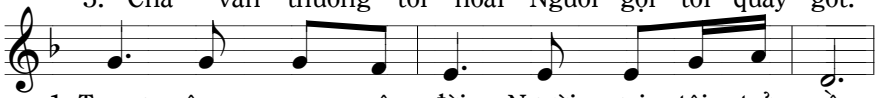

1. Trong âm u cuộc đời Người gọi tôi trở về.
2. Bao gian lao ê chề Người gọi tôi trở về.
3. Cha trung kiên câu thề Người gọi tôi trở về.

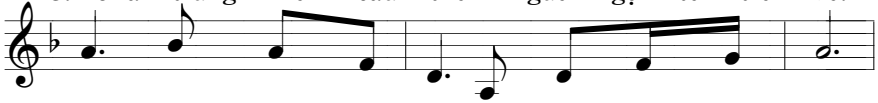

1. Hãy bước nhanh quay về dù đường xa muôn lối.
2. Hãy bước nhanh quay về dù tội con đỏ thắm.
3. Hãy bước nhanh quay về dù tình phai hương sắc.

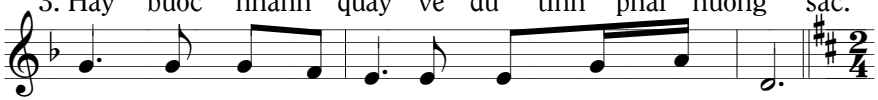

1. Hãy trở gót lui về dù đường ngăn núi đồi.
2. Hãy trở gót lui về dù đời con đã tàn.
3. Hãy trở gót lui về dù đời vương bóng mờ.

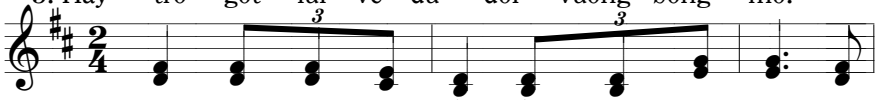

ĐK. Tôi, tôi sẽ trở về về cùng cha tôi và

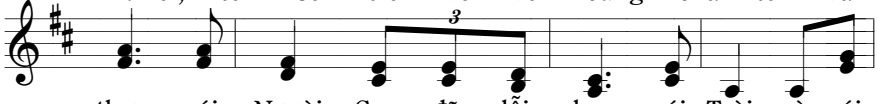

thưa với Người: Con đã lỗi phạm với Trời và với

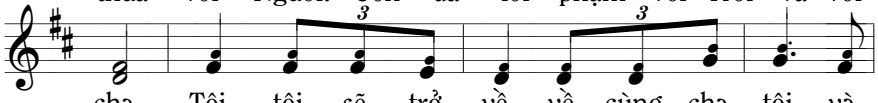

cha. Tôi, tôi sẽ trở về, về cùng cha tôi và

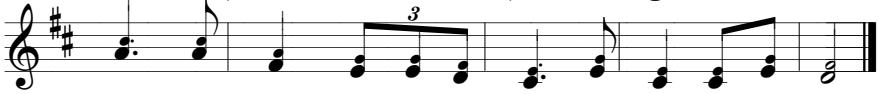

thưa với Người: Con đã lỗi phạm với Trời và với cha.

93. NGƯỜI CHA NHÂN HẬU

Lc 15, 1-3.11-32_HL-Chay 4C

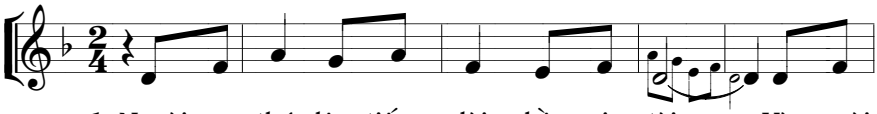

1. Người con thứ lên tiếng đòi phần gia tài. Và người
2. Người con thứ đau khổ nhiều nên nghĩ lại. Ở nhà
3. Người anh cả từ cánh đồng đang trở về. Và chàng

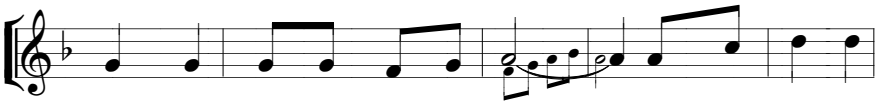

1. cha thương con nên đành đáp ứng. Người con thứ hân
2. cha cơm no, nơi nầy chết đói. Người con thứ ra
3. nghe râm ran trồng kèn rộn rã. Rồi chàng biết em

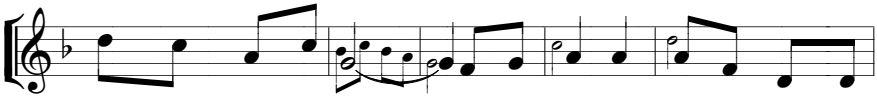

1. hoan lên đường xa nhà và quên mất nỗi khổ của tình người
2. đi mong được trở về và nhận lỗi xin cha dủ tình rộng
3. trai hoang đàng trở về và người cha hân hoan mở tiệc mừng

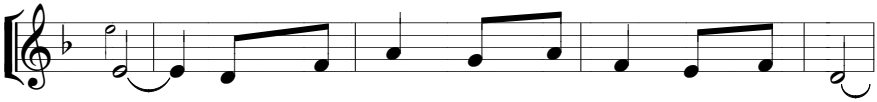

1. cha. Người con thứ tiêu hết tiền trong yến tiệc.
2. tha. Người con thứ mau đứng dậy và trở về.
3. con. Người anh cả liền tức giận chẳng vô nhà.

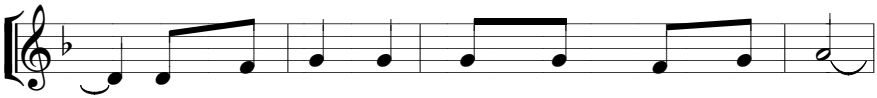

1. Và nạn đói quá lớn tung hoành khắp chốn.
2. Lời sẽ nói con đây có tội thật lớn.
3. Vì chàng nghĩ cha không thương chàng vất vã.

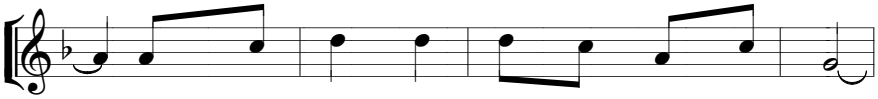

1. Nhận làm thuê chăn heo ở giữa cánh đồng.
2. Từ đàng xa cha yêu thấy con trở về.
3. Người cha nói tất cả gia tài của chàng.

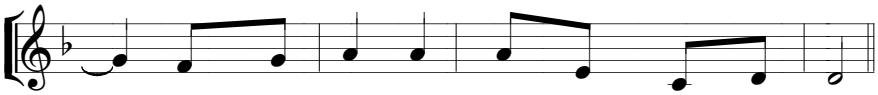

1. Đòi ăn bã heo ăn nhưng chẳng ai cho.
2. Chạy ra đón ôm hôn mở tiệc hân hoan
3. Nào cùng vui em mất nay về an khang.

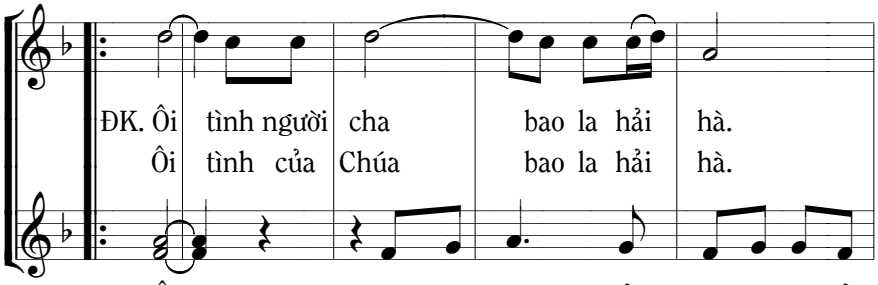

ĐK. Ôi tình người cha bao la hải hà.
Ôi tình của Chúa bao la hải hà.

Ôi tình người cha hải hà, bao la hải
Ôi tình của Chúa hải hà, bao la hải

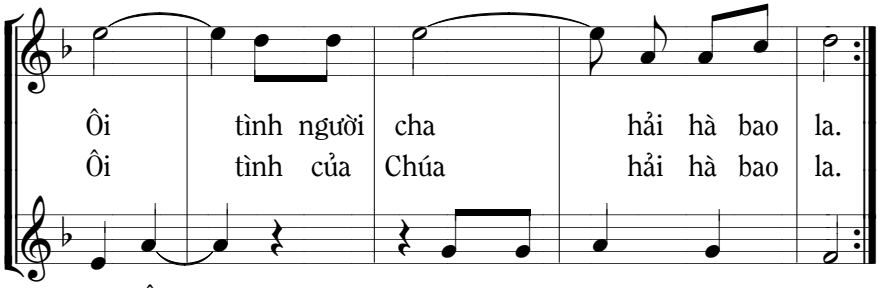

Ôi tình người cha hải hà bao la.
Ôi tình của Chúa hải hà bao la.

hà. Ôi tình người cha bao la.
hà. Ôi tình của Chúa bao la.

94. HÃY NẾM THỬ

Tv 33, 2-3.4-5.6-7.8-9_HL

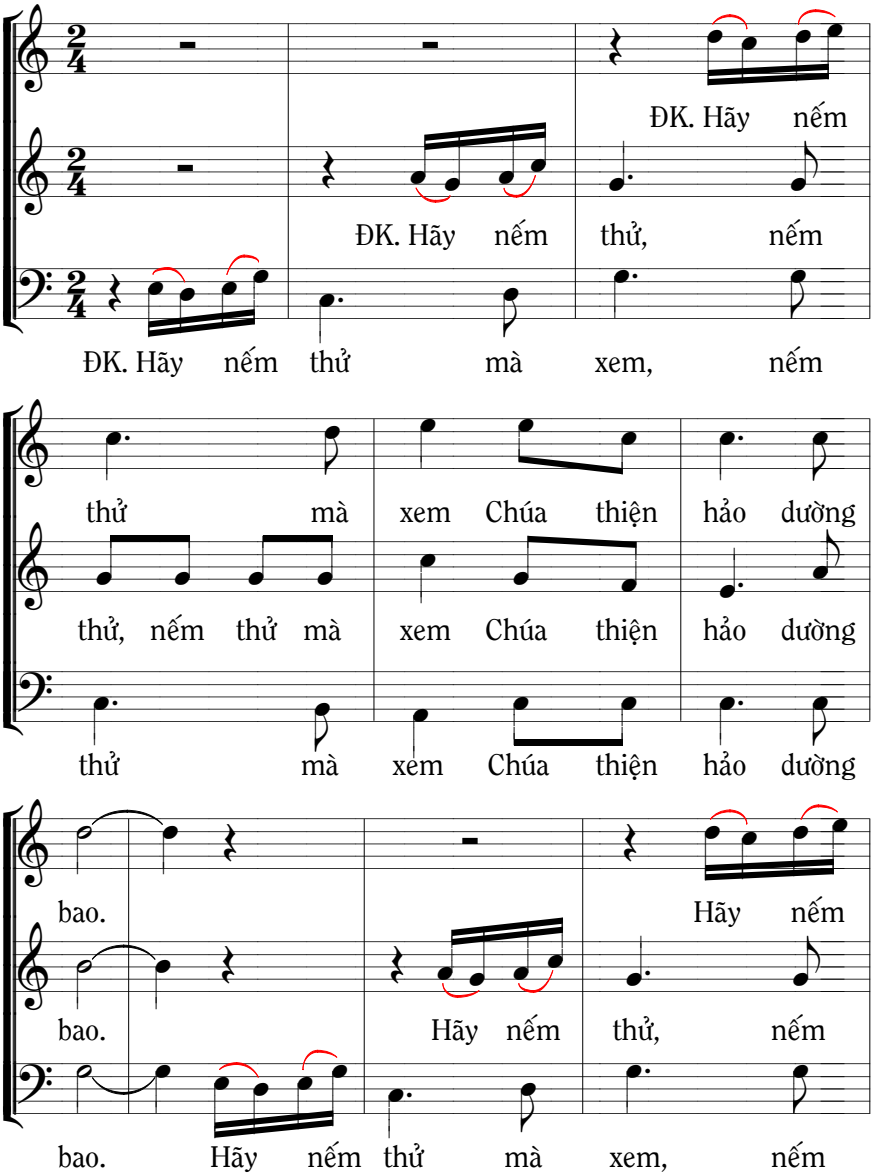

thử mà xem Chúa thiện hảo dường bao.

thử nếm thử mà xem Chúa thiện hảo dường bao.

thử mà xem Chúa thiện hảo dường bao.

1. Tôi chúc tụng Chúa trong mọi lúc. Miệng tôi liên

lĩ ngợi khen Ngài. Linh hồn tôi hãnh diện.

Kẻ nghèo hèn lắng nghe và hãy mừng vui.

2. Hãy cùng tôi ca ngợi Chúa.

2. Hãy cùng tôi ca ngợi

Cùng nhau ta tán dương danh Ngài.

Chúa A A, tán dương danh

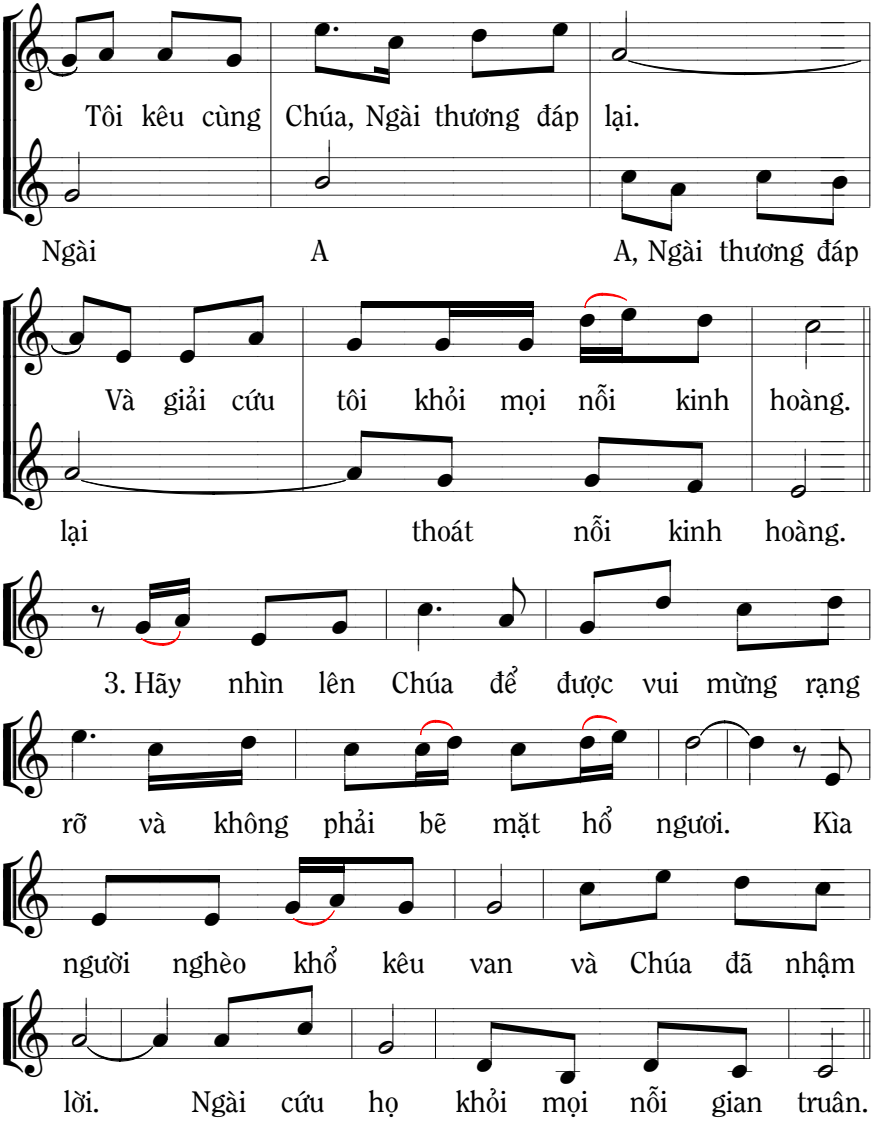

LƯU Ý : Có thể hát các bài của Mùa Chay 4A

MÙA CHAY 5A

95. LA-GIA-RÔ SỐNG LẠI

Ga 11,1-45_HL-Chay 5A

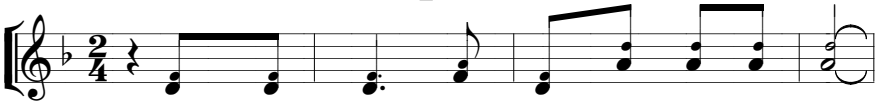

1. La gia rô quê làng Bê ta ni a.
2. Cùng đồ đệ Chúa về Bê ta ni a.
3. Người truyền rằng hãy đẩy phiến đá chắn cửa.

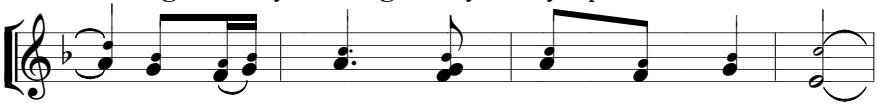

1. Ông đã chết an táng được bốn ngày.
2. Khi đã đến, Ngài muốn được thăm mồ.
3. Đây lời phán: Người chết hãy sống lại.

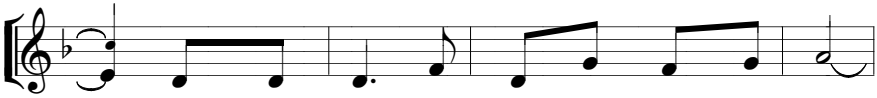

1. Nhiều người làng đến nhà chia buồn an ủi.
2. Nầy người chị cho rằng xác người đã thối
3. La gia rô sống lại như lời Chúa phán.

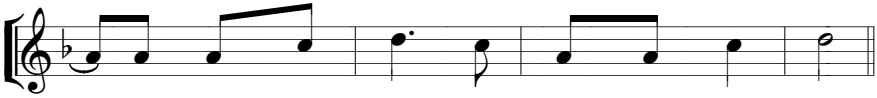

1. Một người đã chết gia đình thật tang tóc.
2. và bà không muốn Chúa vào nhìn người chết.
3. Mọi người hân hoan uy quyền một lời phán.

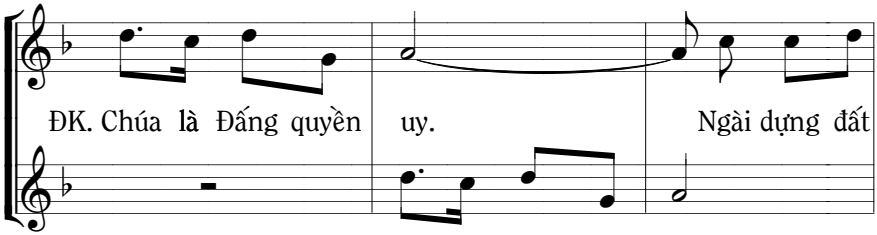

ĐK. Chúa là Đấng quyền uy. Ngài dựng đất

Chúa là Đấng quyền uy

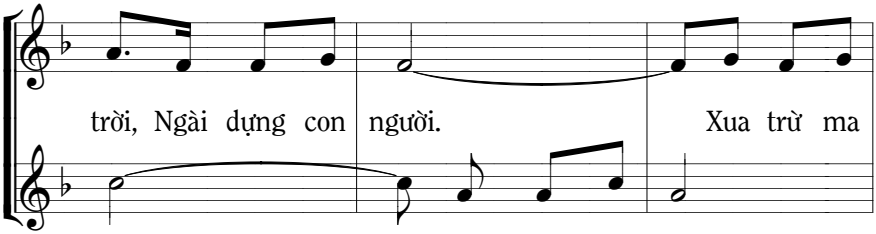
trời, Ngài dựng con người. Xua trừ ma
A Ngài dựng con người.

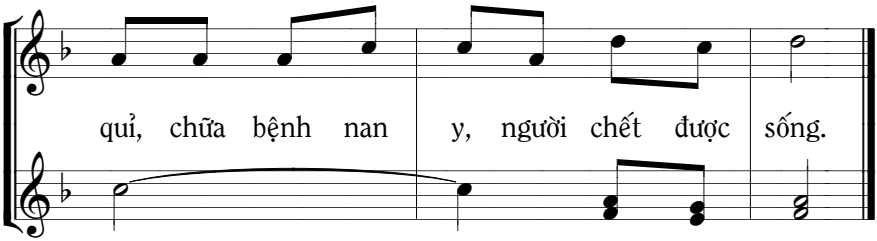
quỉ, chữa bệnh nan y, người chết được sống.
A chết được sống.

MÙA CHAY 5B

NL: Trái tim mới
Số 78, trang 145

96. NẾU HẠT LÚA

Ga 12, 20-33_HL

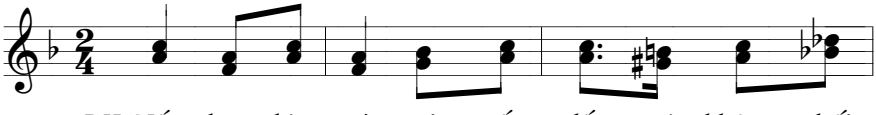

ĐK. Nếu hạt lúa mì rơi xuống đất mà không thối

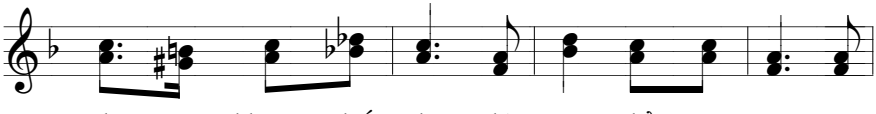

đi, mà không chết đi thì nó chỉ trơ trọi một

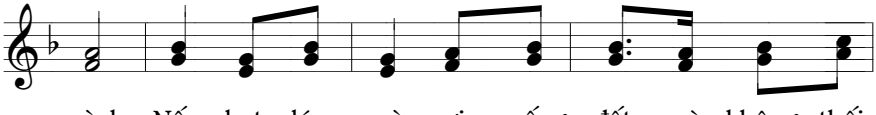

mình. Nếu hạt lúa mì rơi xuống đất mà không thối

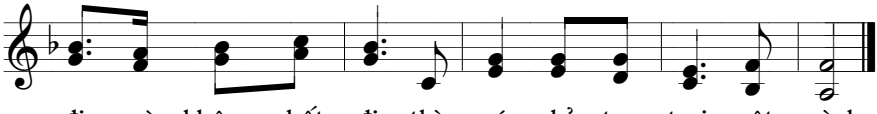

đi, mà không chết đi thì nó chỉ trơ trọi một mình.

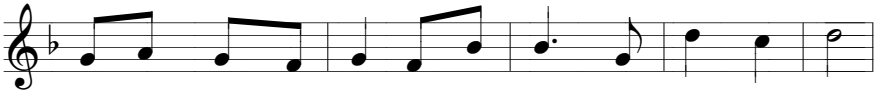

1. Ai sống không tình yêu thì tha nhân hạnh phúc luôn thiếu.
2. Ai sống luôn xẻ chia thì tha nhân được chút no ấm.
3. Ai sống quên mình đi thì tha nhân được chút vui vẻ.

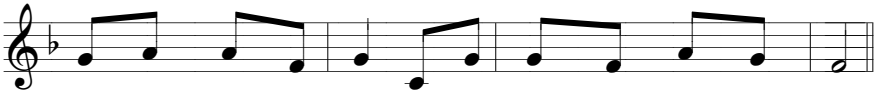

1. Ai sống có tình yêu thì tha nhân hạnh phúc thêm nhiều.
2. Ai sống chẳng xẻ chia thì tha nhân nghèo vẫn luôn nghèo.
3. Ai ích kỷ nhỏ nhoi thì tha nhân đời sẽ thiệt thòi.

97. HẠT LÚA MÌ

Ga 12, 20-33_HL

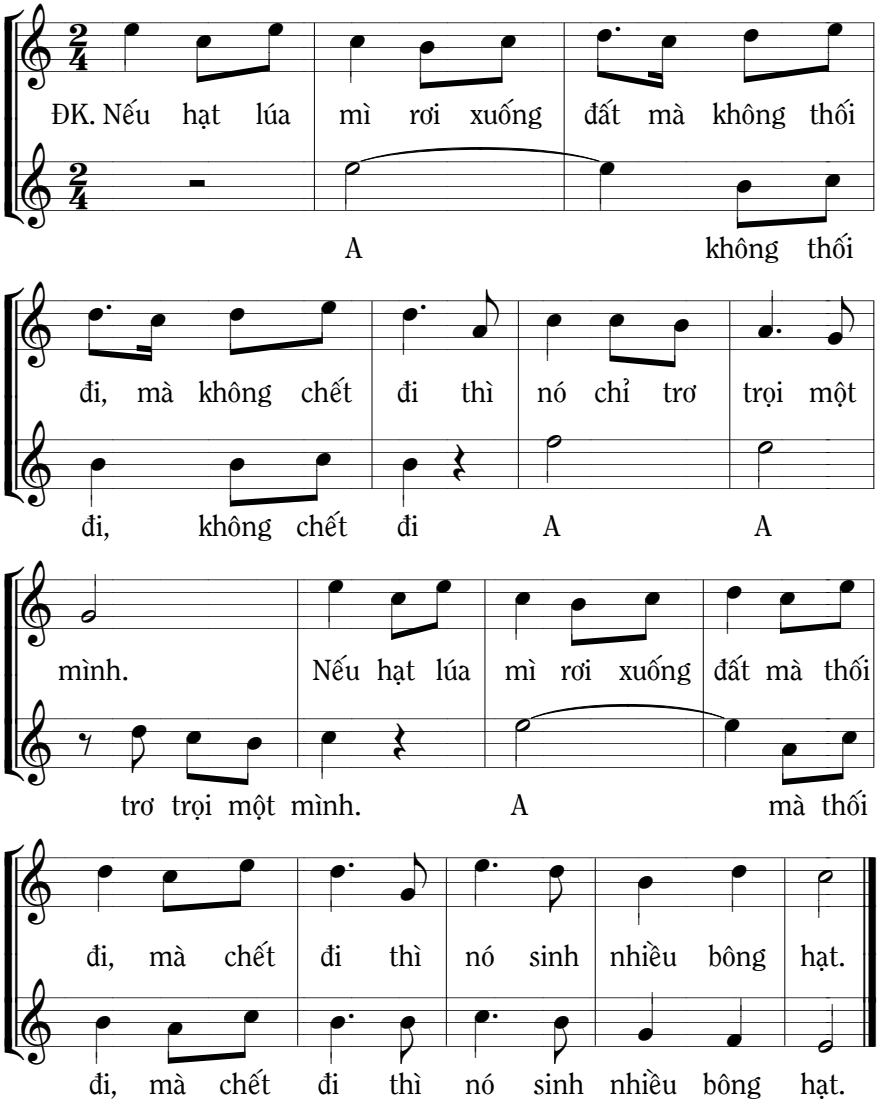

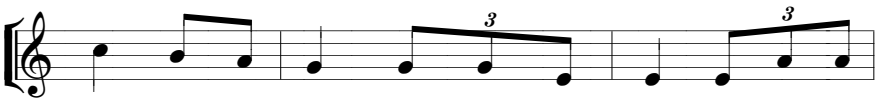

1. Chúa đã từ trời, mang thân phận người để nâng ta
2. Những ai quên mình, không sống vì mình, chỉ yêu tha
3. Nếu yêu mạng mình sẽ mất mạng mình, lời Chúa đã

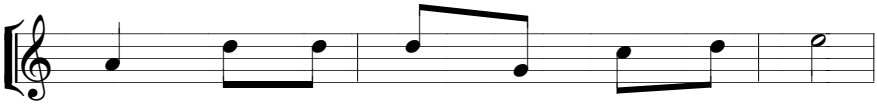

1. lên, nâng ta lên làm con của Chúa.
2. nhân, yêu tha nhân đành quên mạng sống.
3. phán, Chúa đã phán nào ta ghi nhớ.

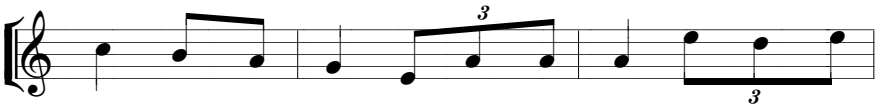

1. Chúa yêu thương ta, Ngài vác thánh giá, chết trên thánh
2. Những ai theo Ngài, thập giá vai mang, khổ đau vẫn
3. Hãy luôn nhớ rằng tình yêu cao cả lớn hơn tất

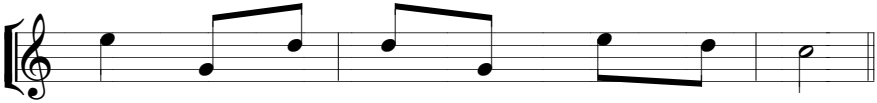

1. giá để cho ta hưởng phúc trên trời.
2. gánh vì tương lai hạnh phúc lâu dài.
3. cả dù có chết vì mến yêu người.

LƯU Ý : Có thể hát các bài của Mùa Chay 5A, trang 169-170

MÙA CHAY 5C

98. NGƯỜI PHỤ NỮ NGOẠI TÌNH

Ga 8, 1-11_HL

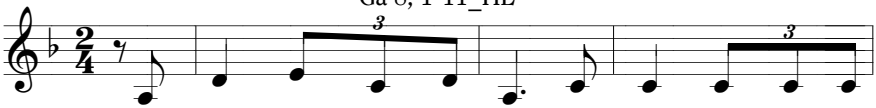

1. Chuyện xưa có người thiếu phụ dại khờ một lần lẫm
2. Kìa xem những người kết tội lần lượt từng người bỏ
3. Một đêm ở vườn cây dầu, buồn phiền đọng giọt mồ

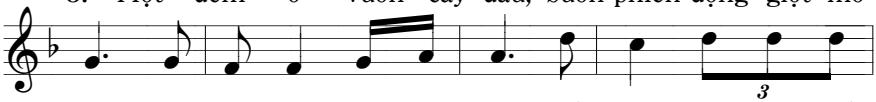

1. lỡ nên bị người lên án tử giết đi, ném đá chết
2. đi, thân già lại đi trước hết, tiếp theo tuổi trẻ tiếp
3. hôi, gánh tội đè cơn hấp hối: thế nhân vẫn mãi bất

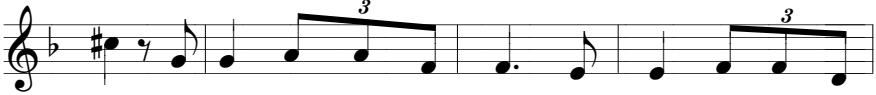

1. đi. Giê su thấu suốt lòng người, Giê su nói với mọi
2. theo. Giê su ngước mắt hiền từ, khoan dung sưởi ấm lòng
3. nhân. Giê su chết giữa trời chiều, xin Cha xóa hết tội

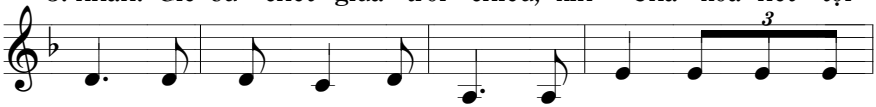

1. người ai cho mình vô tội thì hãy ném đá trước
2. người hãy tránh xa bóng tội cuộc sống đổi mới sáng
3. đời hãy dâng lời chúc tụng tình Chúa mãi mãi tín

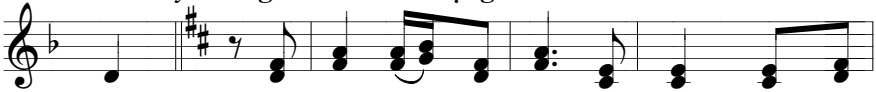

1. đi. ĐK. Về đi hãy về đi và đừng phạm tội
2. tươi.
3. trung.

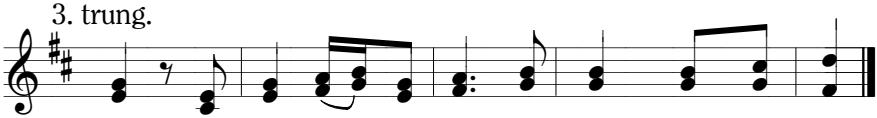

nữa. Về đi hãy về đi và đừng phạm tội nữa.

LƯU Ý: Có thể hát các bài Mùa Chay 5A

CHÚA NHẬT LỄ LÁ ABC

99. HOAN HÔ, CHÚC TỤNG

Mt 21, 1-11_Lễ Lá A
Mc 11, 1-10_Lễ Lá B
Lc 19, 28-40_Lễ Lá C
Rước lá ABC

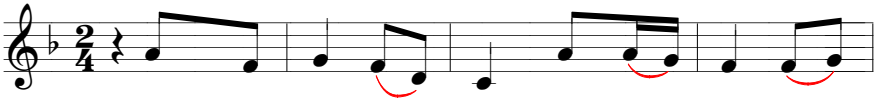

1. Chúa ngồi trên mình lừa, Chúa tiến vào thành
2. Các trẻ em rộn ràng, tiến bước vào thành
3. Những cành lá thay cờ, lất phất giữa trời

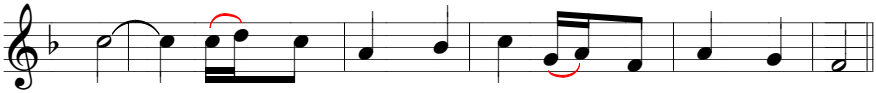

1. thánh. Giữa muôn lời tung hô, giữa rừng lá đón chào.
2. thánh. Nỗi vui mừng dâng cao với hạnh phúc tuôn trào.
3. vui. Chúa nhân lành ngự đến giữa ngàn tiếng reo hò.

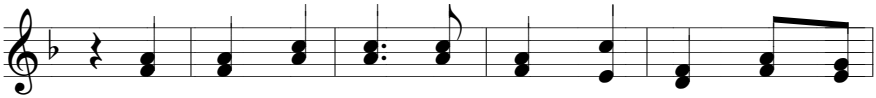

ĐK. Hoan hô, hoan hô, chúc tụng, chúc tụng Đấng ngự

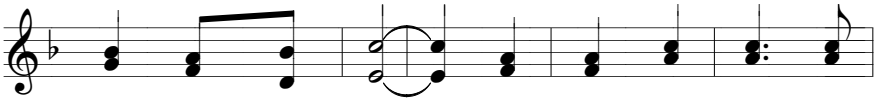

đến nhân danh Chúa. Hoan hô, hoan hô, chúc

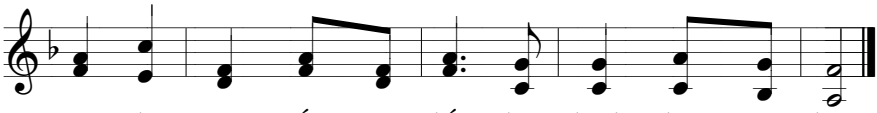

tụng, chúc tụng Đấng ngự đến nhân danh Chúa muôn loài.

100. CÁC TRẺ DO THÁI

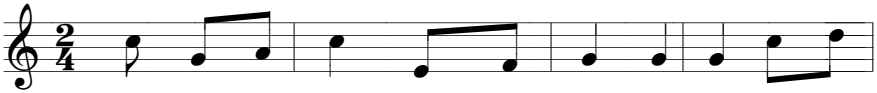

ĐK. Các trẻ Do Thái cầm cành cây ô liu đi đón

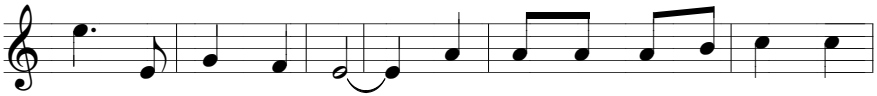

Chúa và tung hô rằng: Hoan hô Con Vua Đa vít, Hoan

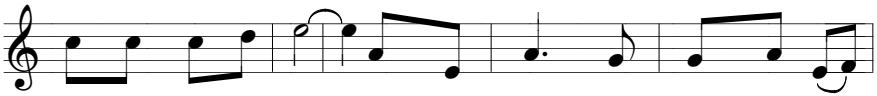

hô Con Vua Đa vít. Chúc tụng Đấng nhân danh Chúa mà

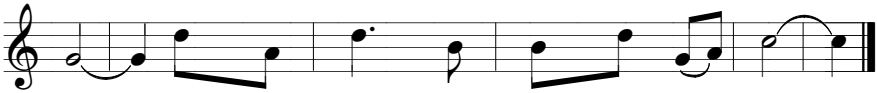

đến. Chúc tụng Đấng nhân danh Chúa mà đến.

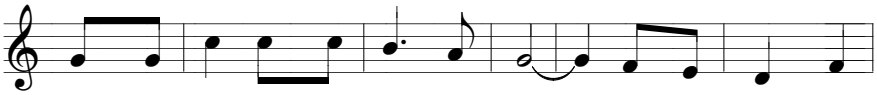

1. Muôn dân hỡi hãy vỗ tay tưng bừng, hãy reo mừng Con
2. Này Người bắt hết các dân phục quyền, chúng ta được cai
3. Người ngự lên giữa tiếng reo tưng bừng, giữa tiếng kèn rộn

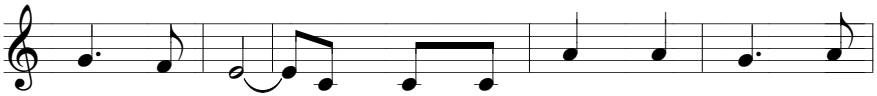

1. Chúa vang lừng. Vì Người là Đấng tối cao khả
2. quản lâu bền. Người làm rạng rỡ giống nòi Gia
3. rã vang lừng. Hợp lời mừng chúc muôn người phấn

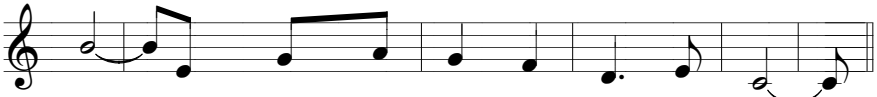

1. uý, là Vua chí tôn muôn đời thống trị.
2. cóp. Người thương chúng ta ban tặng cơ nghiệp.
3. khởi, đàn ca véo von ca tụng Vua Trời.

101. HOAN HÔ CON VUA ĐAVÍT

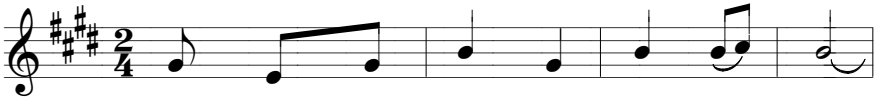

1. Tay cầm nhành lá miệng luôn hát ca,
2. Ca mừng Con Chúa là Vua chúng ta,
3. Muôn người chung tiếng ngợi khen chúc vinh,

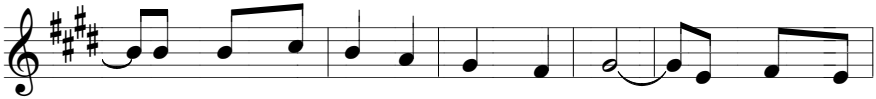

1. tung hô Chúa ta khúc khải hoàn ca. Nầy muôn cửa
2. muôn dân khắp nơi vỗ tay hòa ca. Nầy Vua ngự
3. đây Thiên Chúa ta sáng như bình minh. Người đang ngự

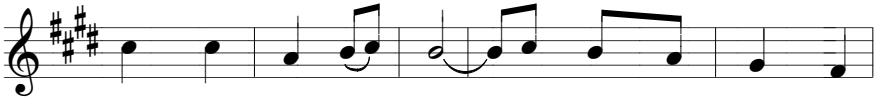

1. hỡi hãy mở cánh cao, đón Vua muôn đời nầy
2. đến tiếng kèn tấu vang, hát ca reo mừng nầy
3. đến thống trị khắp nơi, hứa ban Nước Trời đời

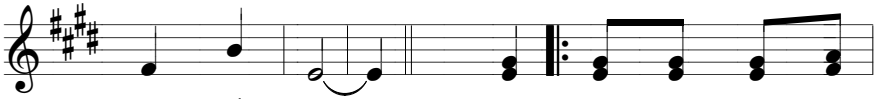

1. Người tiến vào. ĐK. Hoan hô Con Vua Đa
2. ngày khải hoàn.
3. đời sáng ngời.

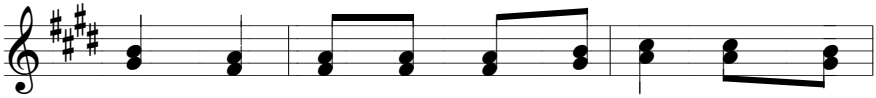

vít, Hoan hô Con Vua Đa vít Đấng nhân

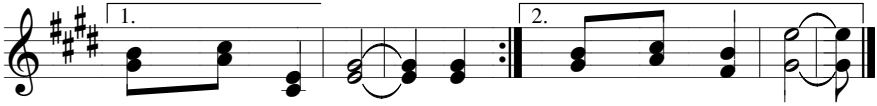

danh Chúa mà đến Hoan danh Chúa mà đến.

102. HOAN HÔ VUA GIÊ-SU

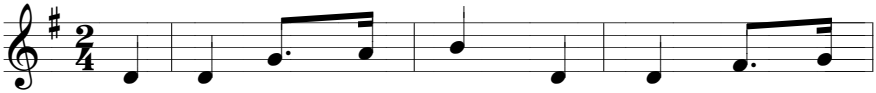

1. Giê su Vua chiến thắng, Giê su Vua vinh
2. Ngài là Con Thiên Chúa Ngài là Vua muôn
3. Đời đời vang tiếng hát, người người hòa câu

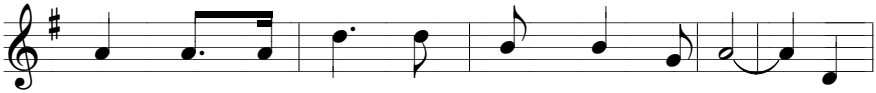

1. quang, Ngài là Chúa Chúa muôn muôn đạo binh. Giê
2. Vua, triều thần hỡi tấu vang muôn lời kinh Ngài
3. ca, ngợi mừng Chúa Đấng muôn dân đợi trông. Ngài

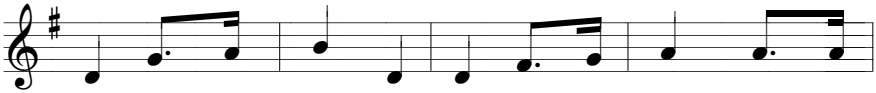

1. su, Vua chiến thắng; Giê su Vua vinh quang, Ngài là
2. là Con Thiên Chúa, Ngài ngự cõi tòa cao, trần hoàn
3. là ơn cứu rỗi; Ngài là nguồn an vui, ngợi mừng

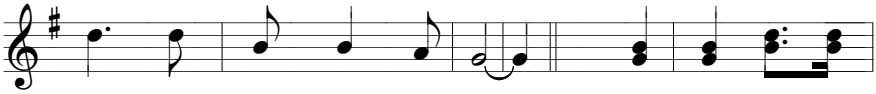

1. Chúa Chúa muôn muôn tâm hồn. ĐK. Hoan hô Vua Giê
2. hỡi chúc khen Vua thái bình.
3. Chúa Đấng muôn dân hy vọng.

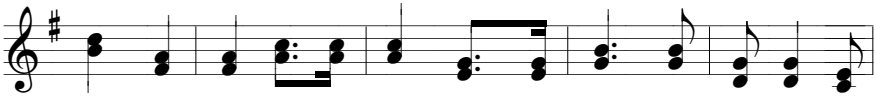

su ! Hoan hô Vua Giê su ! Ngài ngự đến thống trị cõi địa

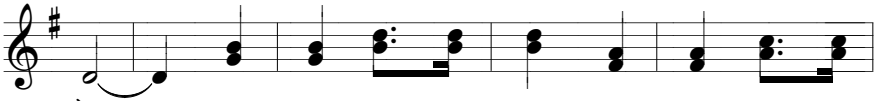

cầu. Hoan hô Vua Giê su ! Hoan hô Vua Giê

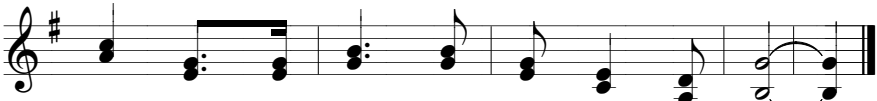

su ! Ngài ngự đến thống trị tâm hồn con.

103. CHÍNH CHÚA CHỌN CON

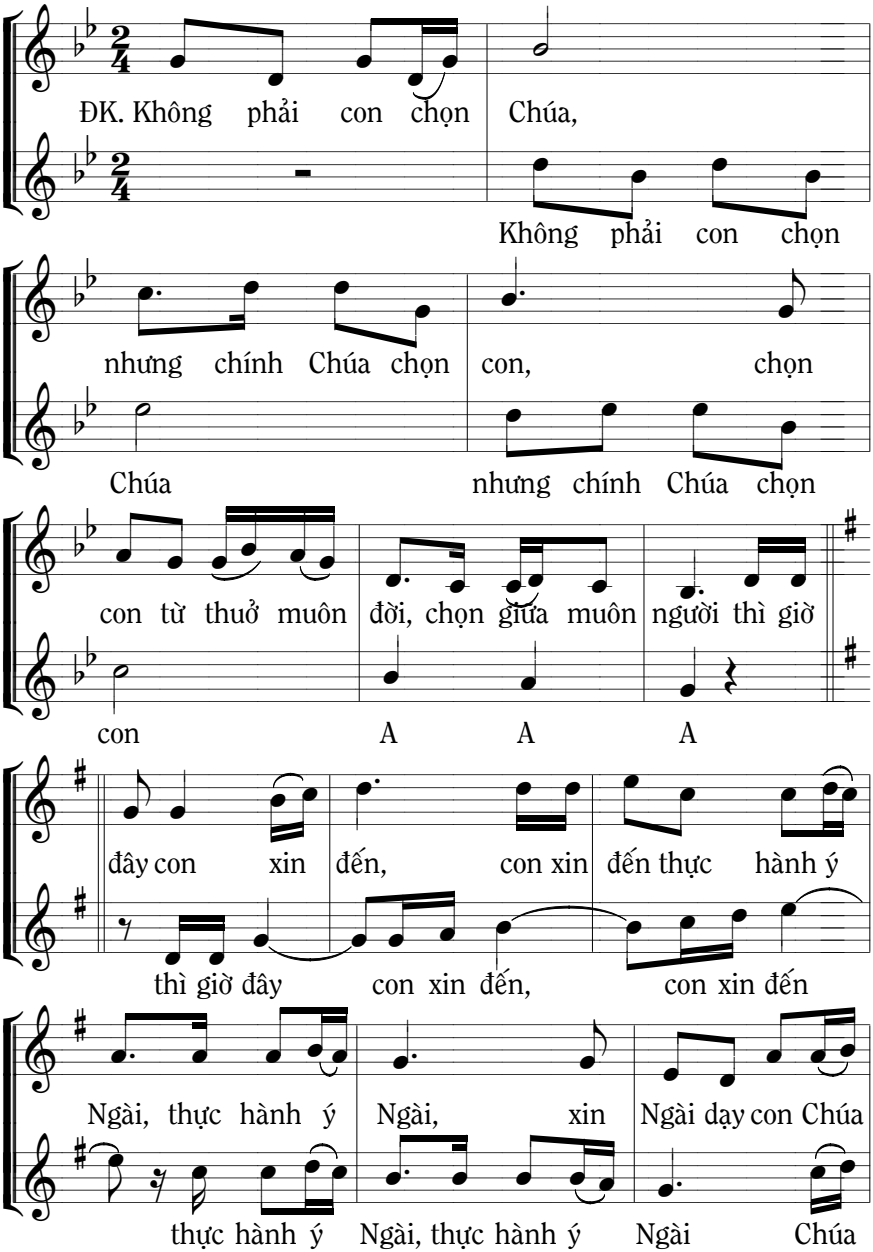

ơi, xin Ngài dạy con Chúa ơi.

ơi, Chúa ơi, xin Ngài dạy con Chúa ơi.

1.2.3. Lời Chúa gọi mời ngày xưa: Hãy đi theo

A A

Ta, hãy đi theo Ta, theo Ta rảo khắp đường

hãy đi theo Ta, hãy đi theo Ta loan

đời loan báo đạo trời.

1. Đáp tiếng gọi
2. Đáp tiếng gọi
3. Đáp tiếng gọi

báo đạo trời loan báo đạo trời

1. mời Phê rô bỏ lưới và đi theo Người
2. mời Mát Thêu từ bỏ nghề thu thuế nặng
3. mời con xin tận hiến thể xác linh hồn

1. Đáp tiếng gọi mời bỏ lưới, đi theo
2. Đáp tiếng gọi mời bỏ thuế, sống tốt
3. Đáp tiếng gọi mời tận hiến, cả xác

1. và chết cho Người, muôn đời sáng ngời niềm tin.
2. và sống trọn lành muôn đời sáng ngời tình thương
3. và cả cuộc đời Chúa thương đón nhận tình con..

1. Người và chết muôn đời sáng ngời niềm tin.
2. lành đời sáng, muôn đời sáng ngời tình thương
3. hồn cuộc sống, Chúa thương đón nhận tình con.

104. CON SẼ CA NGỢI

Tv 88, 21-22.25 và 27_ĐC

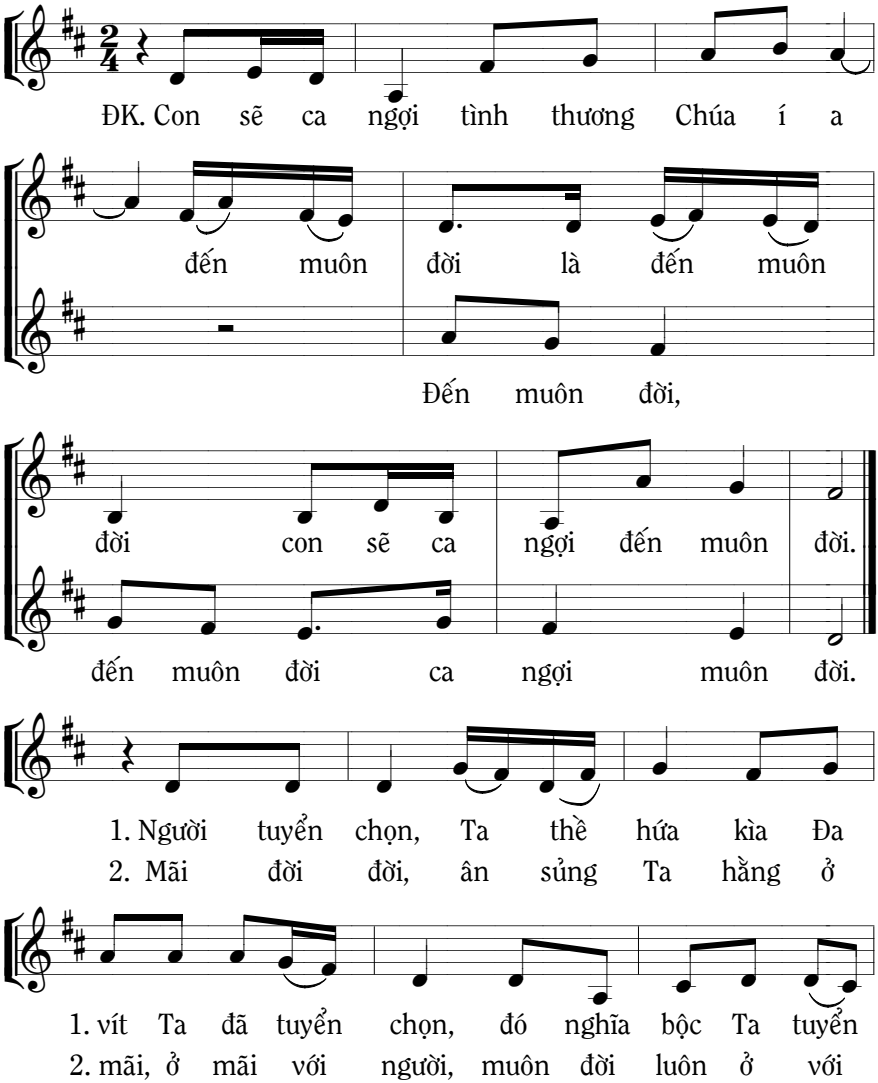

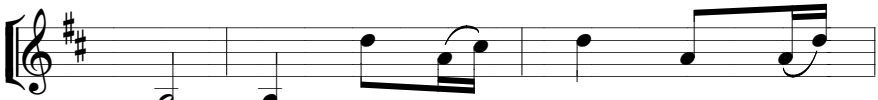

1. chọn. Ta thề hứa dòng dõi
2. người. Ngươi đã thưa: Nầy Chúa

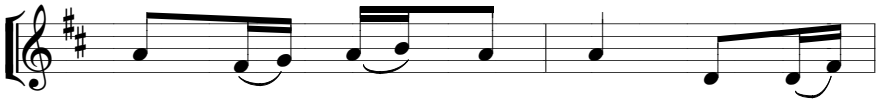

1. ngươi còn tới thiên thu, triều đại
2. Trời, Ngài chính Cha con, Ngài là

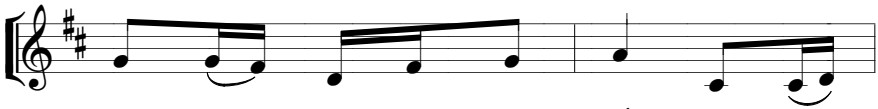

1. ngươi Ta lập muôn muôn kiếp và mãi
2. Chúa, chính Ngài là đá tảng, Ngài là

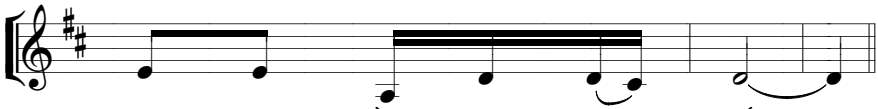

1. mãi vững bền qua muôn kiếp.
2. Chúa chính Ngài cứu thoát con.

105. VINH QUANG NHỮNG BƯỚC CHÂN

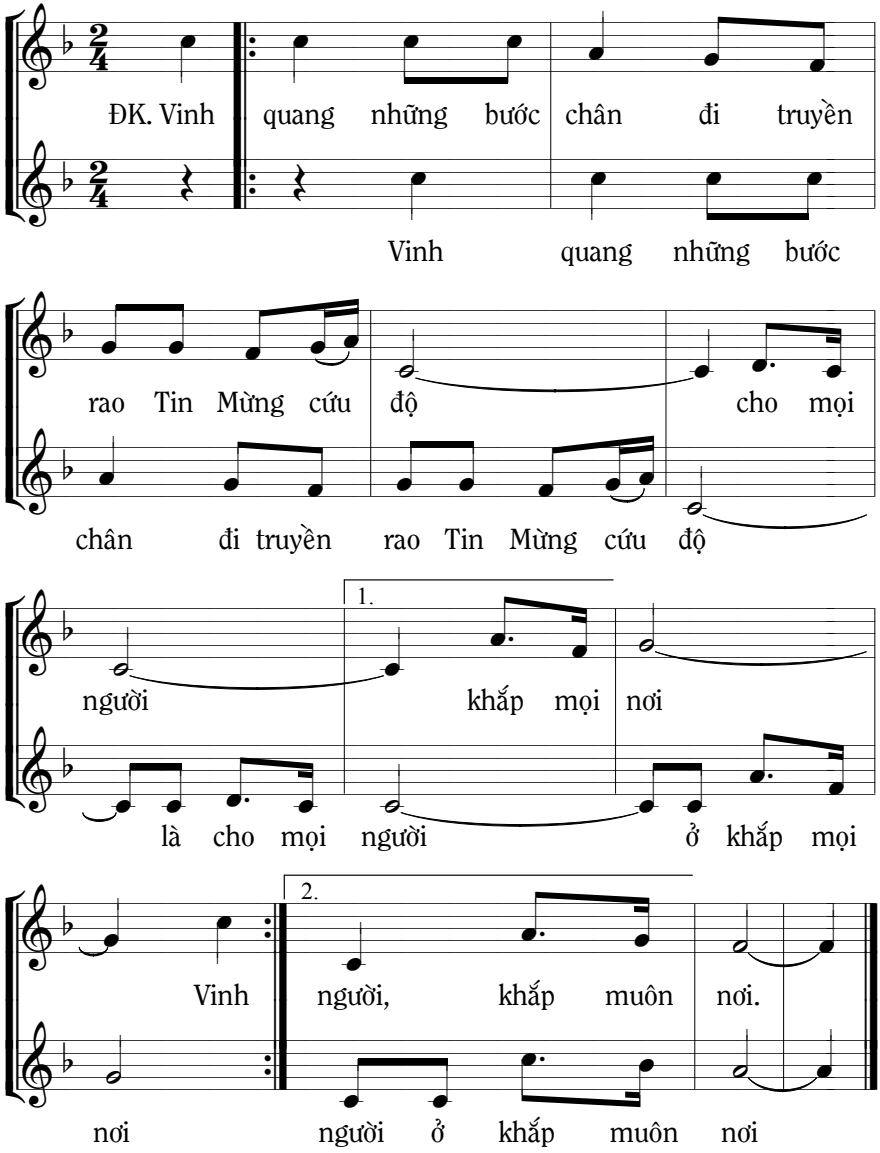

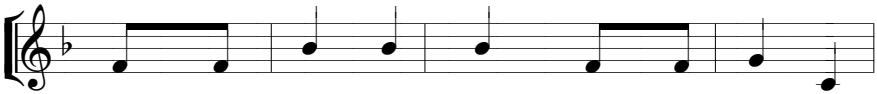

1. Người về nơi thôn quê người về nơi thị
2. Người truyền rao yêu thương người dẹp tan hận
3. Người đã đem tin yêu người sưởi ấm cuộc

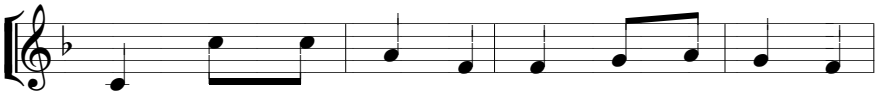

1. thành những bước chân rộn ràng loan báo tin bình
2. thù những bước chân rộn ràng loan báo tin bình
3. đời những bước chân rộn ràng loan báo tin bình

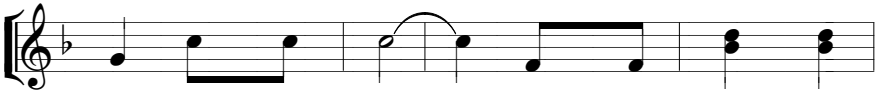

1. an cho muôn nơi. Người về nơi hang
2. an cho muôn nơi. Người truyền rao tin
3. an cho muôn nơi. Người dọi chiếu ánh

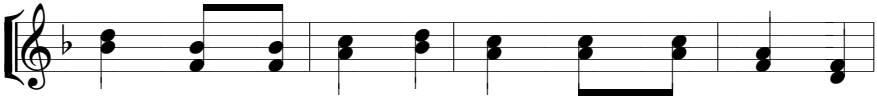

1. sâu người về nơi núi cao những bước chân rộn
2. vui người dẹp tan lắng lo những bước chân rộn
3. sáng người dẹp tan tối tăm những bước chân rộn

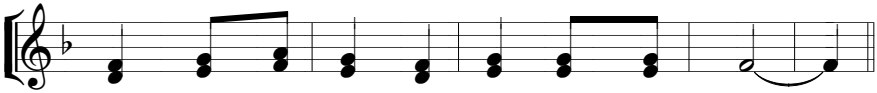

1. ràng loan báo tin bình an cho muôn người.
2. ràng loan báo tin bình an cho muôn người.
3. ràng loan báo tin bình an cho muôn người.

106. NGƯỜI SAI TÔI ĐI

Ý Is 61, 1-9_Bđ1

Ý Lc 4, 16-21_Lễ dầu ABC

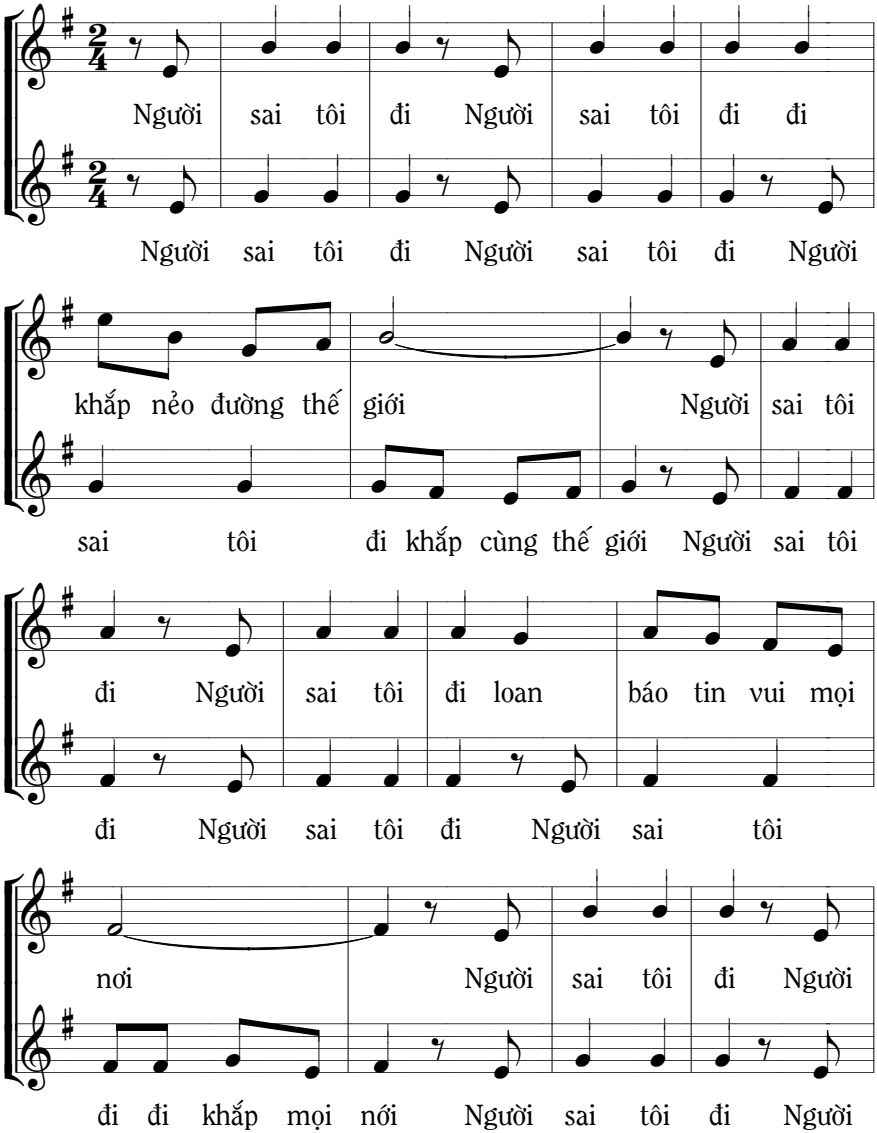

sai tôi đi đi khắp nẻo đường thế giới

sai tôi đi Người sai tôi đi khắp cùng thế

Người sai tôi đi Người sai tôi đi loan

giới Người sai tôi đi Người sai tôi đi loan

báo tin vui tuyệt vời. 1.2.3. Tôi sẽ ra

báo tin vui tuyệt vời.

đi loan Tin Mừng vui cho dân mọi nơi khắp cùng thế

giới, nầy Chúa yêu thương 1. những ai lầm
2. ban ơn bình
3. cất ách cùm

1. than sống giữa trần gian ưu tư phủ đầy.
2. an những ai thành tâm tin yêu Chúa Trời.
3. gông thắp sáng niềm tin giữa nơi thất vọng.

107. LINH MỤC, MỘT HUYỀN NHIỆM

Thơ: Lm Xuân Ly Băng

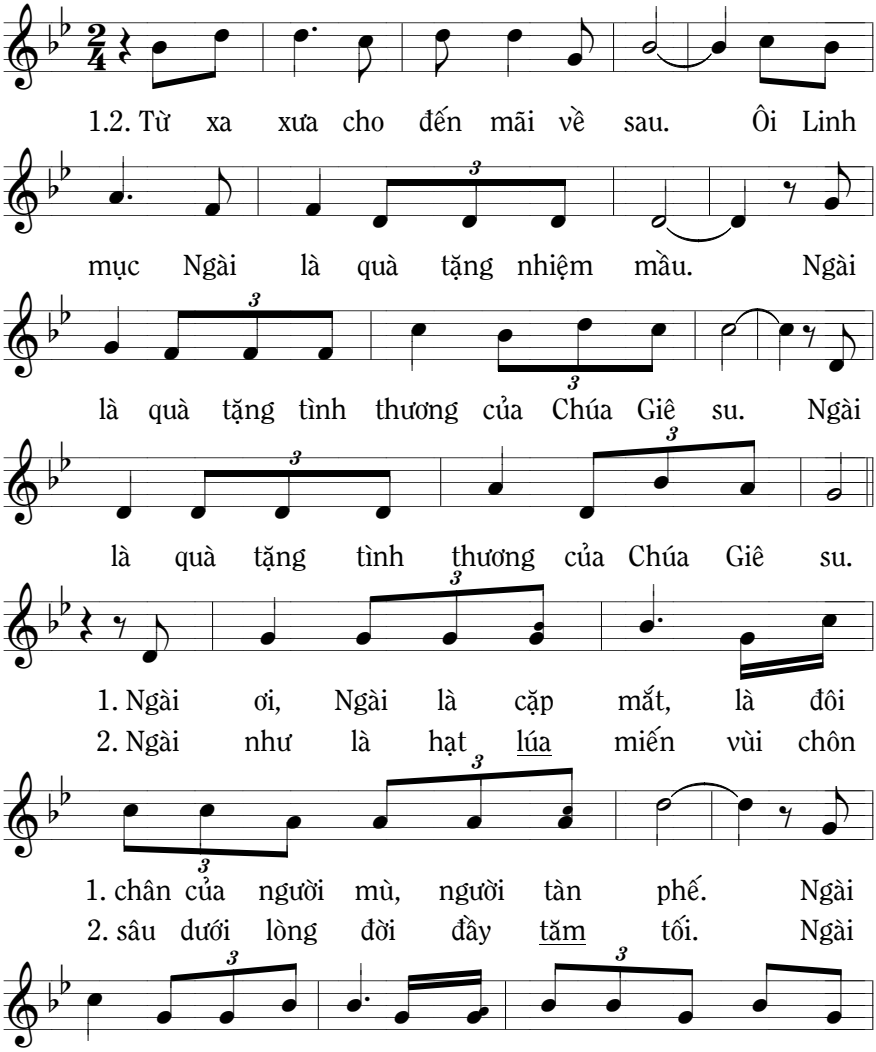

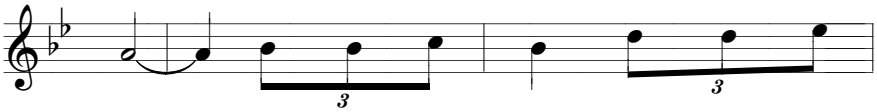

1. câm. Ngài chỉ con đường cho con bước
2. bông. Lời Ngài vang vọng yêu thương thứ

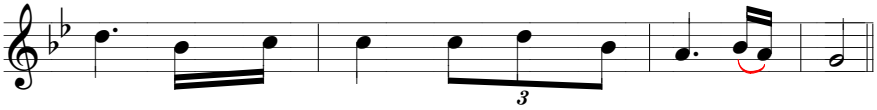

1. đi từ sinh ra cho đến trở về đất mẹ.
2. tha niềm hân hoan thắp sáng chan hòa đất trời.

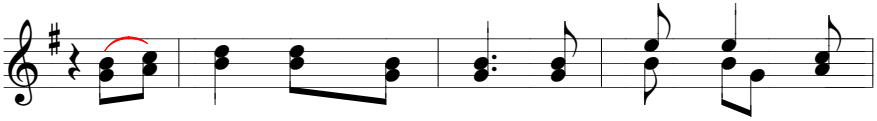

ĐK. Ngài ơi, Chúa dùng Ngài làm ánh sáng trần

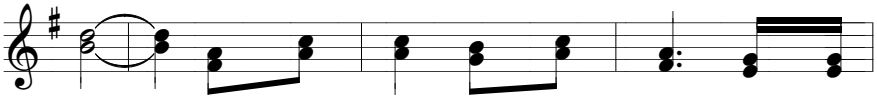

gian. Để không ai vì thiếu Ngài mà phải

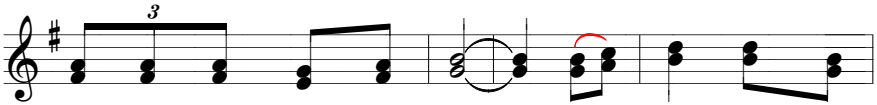

đi trên con đường tăm tối. Ngài ơi, Chúa dùng

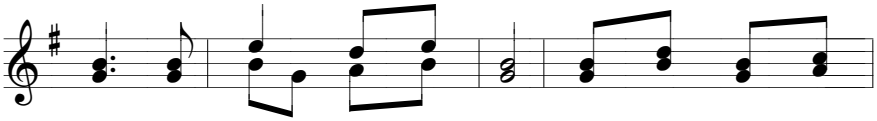

Ngài làm muối cho đất mẹ. Xin tiếp mặn cho

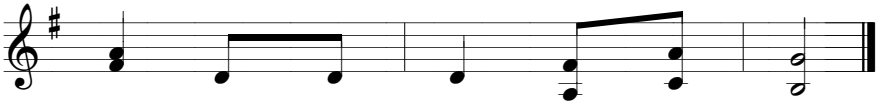

đời, đừng để đời cho xót xa.

THỨ NĂM THÁNH ABC

108. LINH MỤC LÀ ĐỨC KI-TÔ KHÁC

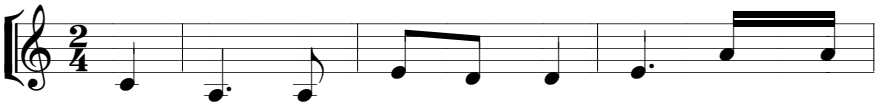

1. Linh mục là Đức Ki tô khác nhưng không
2. Linh mục người sống trọn niềm vui chứ không
3. Linh mục người mở rộng vòng tay đem an

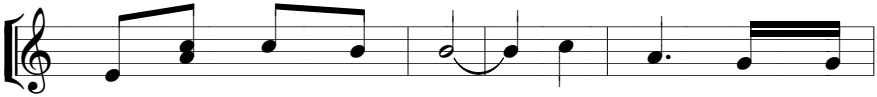

1. phải khác Đức Ki tô. Linh mục người hòa
2. phải <u>căng</u> thẳng xôn xao. Linh mục người cầu
3. bình sưởi ấm anh em. Linh mục hình ảnh

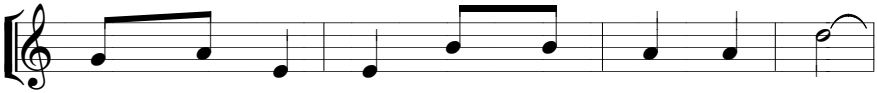

1. đồng với mọi người nhưng không được hòa tan.
2. nguyện không mỏi mệt chớ có được lãng quên.
3. mục tử dịu hiền hy sinh vì đoàn chiên.

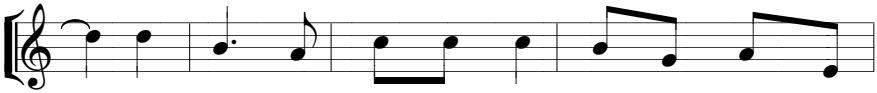

1. Linh mục người ở giữa thế gian mà không thuộc
2. Linh mục nhạy cảm kín đáo chân thực vô vị
3. Linh mục người phải tiếp nối sứ mạng Chúa vào

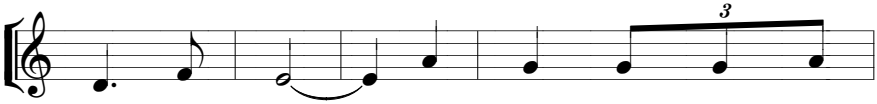

1. về thế gian. Linh mục người từ bỏ
2. lợi thảnh thơi. Linh mục yêu thương Giáo
3. đời mãi thôi. Linh mục xông pha giữa

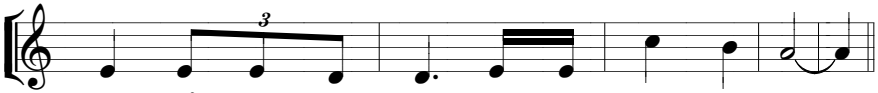

1. mình để chỉ thuộc về, thuộc về Đức Ki tô.
2. Hội luôn luôn bảo vệ Mẹ mình chính Giáo Hội.
3. đời cứu giúp mọi người để họ sống dồi dào.

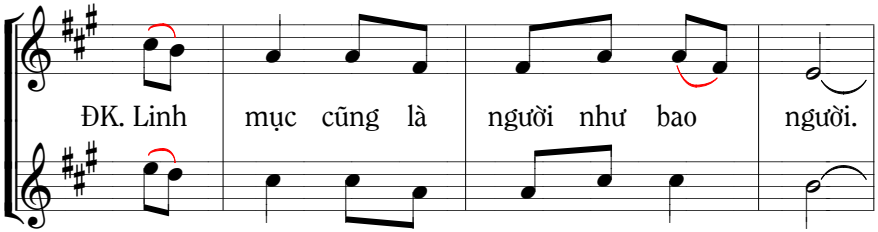

ĐK. Linh mục cũng là người như bao người.

Linh mục cũng là người như bao người.

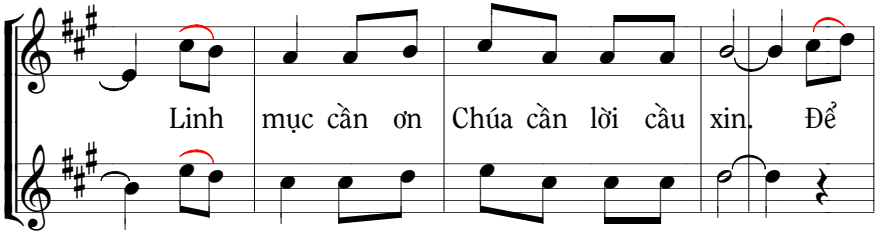

Linh mục cần ơn Chúa cần lời cầu xin. Để

Linh mục cần ơn Chúa cần lời cầu xin.

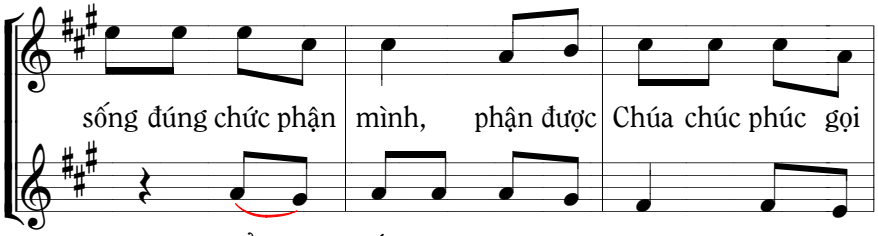

sống đúng chức phận mình, phận được Chúa chúc phúc gọi

Để sống đúng chức phận mình, Chúa gọi

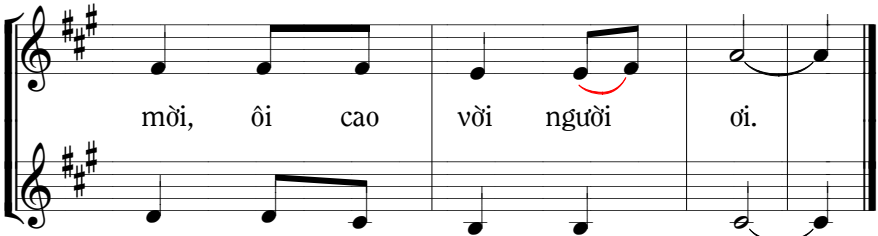

mời, ôi cao vời người ơi.

mời, ôi cao vời người ơi.

109. THÂN PHẬN THẤP HÈN

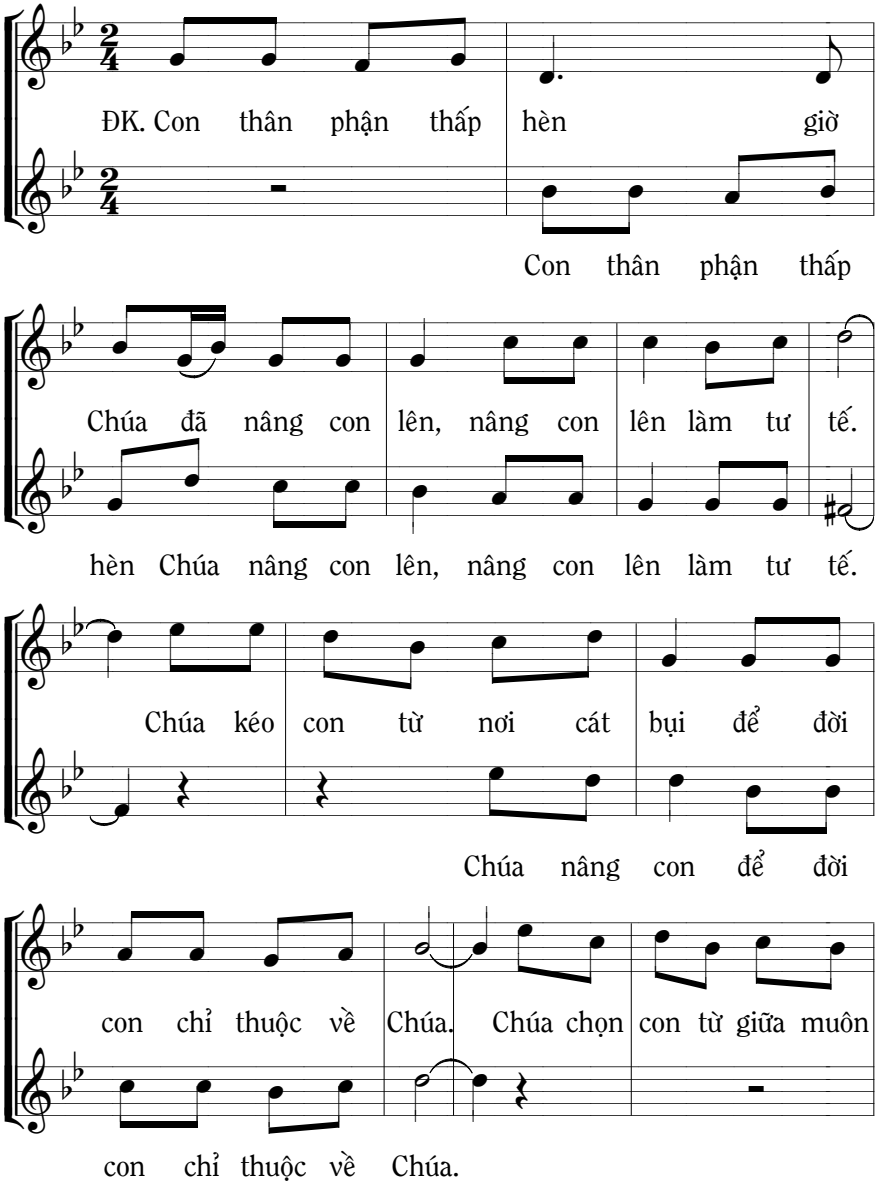

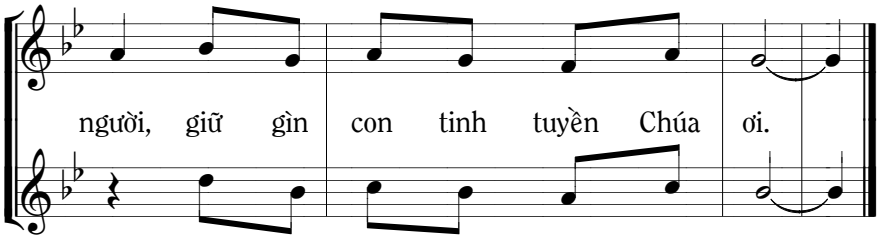

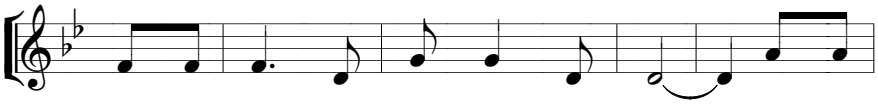

1. Xin cho con lòng bác ái nồng nàn. Xin cho
2. Xin cho con niềm tin yêu trọn vẹn. Xin cho
3. Xin cho con thành ánh sáng giữa đời. Xin cho

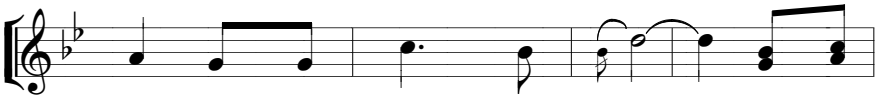

1. con một niềm tin mạnh mẽ. Để con
2. con đầy tình thương thành tín. Để con
3. con được Lời Chúa đổi mới. Để con

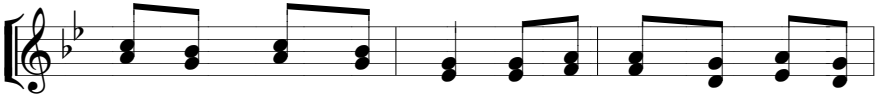

1. đem tình thương cho người, để con gieo niềm tin cho
2. đi tìm kiếm chiên lạc, để con đem về với Cha
3. sống hòa với muôn người, để con đem niềm tin cho

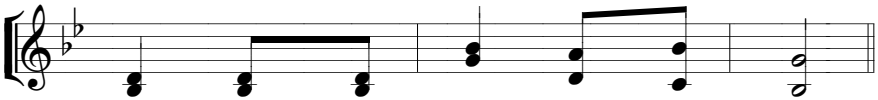

1. đời ngày bừng sáng danh Chúa Trời.
2. hiền phục vụ Chúa thỏa ước nguyện.
3. đời, người người thấy ơn cứu độ.

110. NGHI THỨC RỬA CHÂN

Ga 13, 1-15

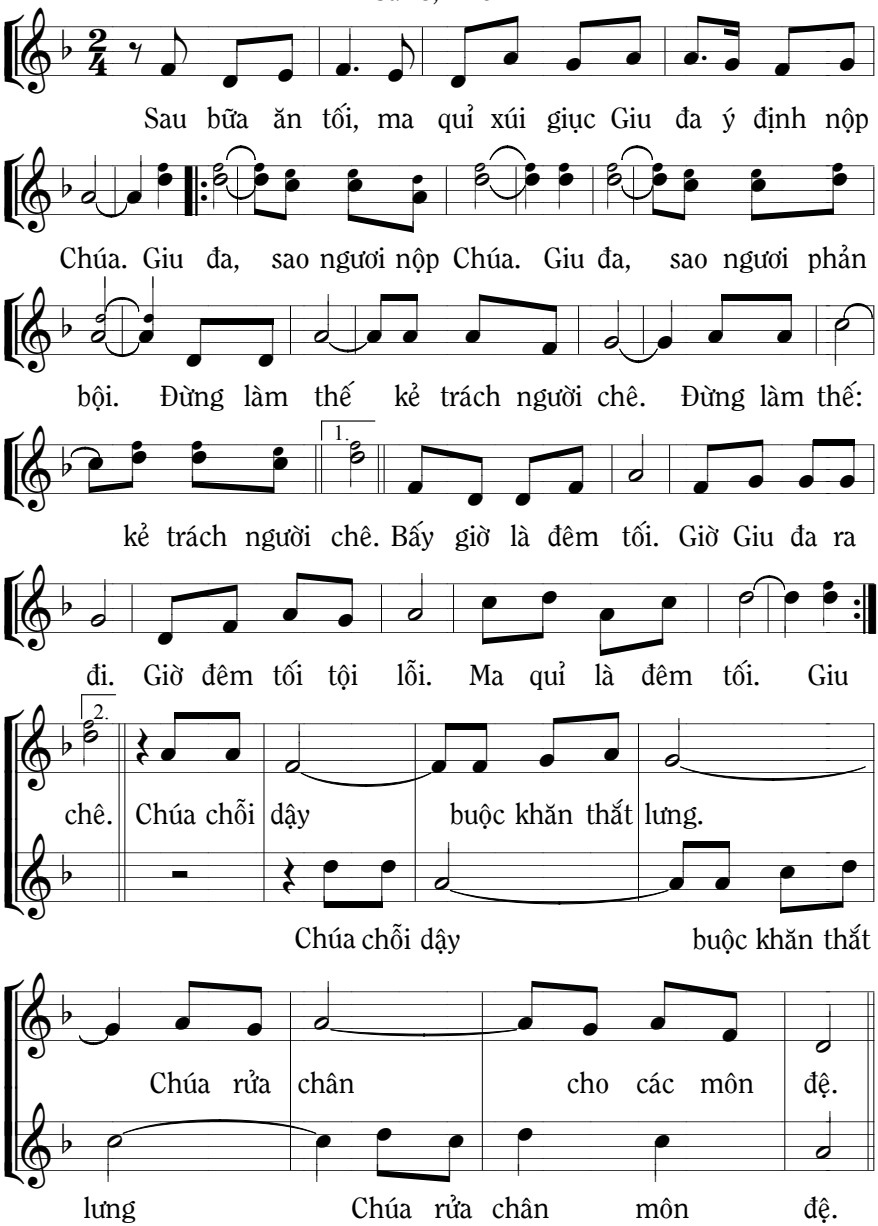

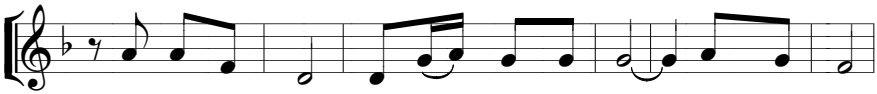

P. Phê rô thưa rằng: Thầy rửa chân con sao. Chẳng bao giờ

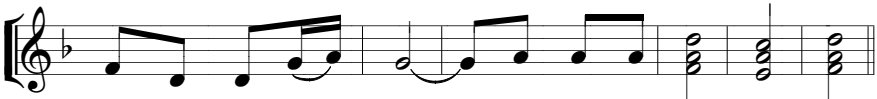

con để Thầy rửa chân, vì Thầy là Chúa của con.

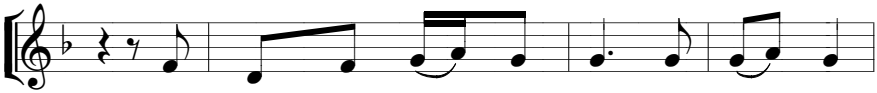

CG. Nếu Thầy không rửa chân con, con sẽ không

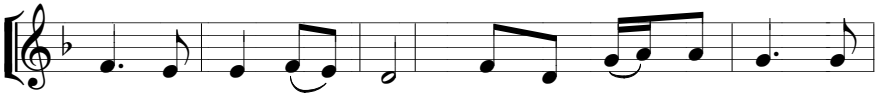

được dự phần với Thầy. P. Xin Thầy hãy rửa con, không

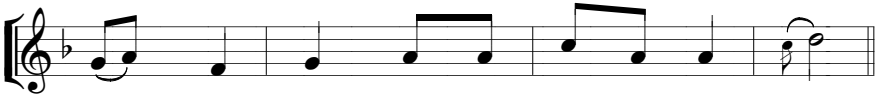

những rửa chân mà cả tay và đầu nữa.

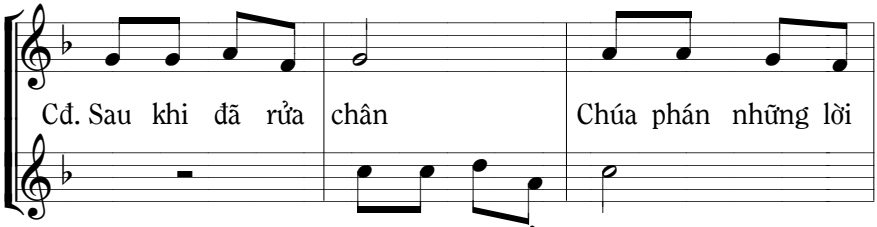

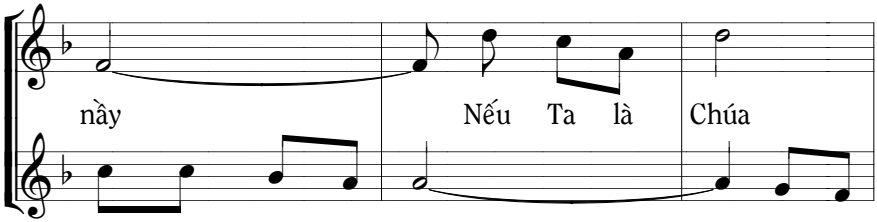

mà rửa chân các con. Đó chính là tấm

Chúa rửa chân các con. Đó tấm

gương để các con rửa chân cho nhau.

gương để các con rửa chân cho nhau.

Việc rửa chân bài học khiêm nhường. Việc rửa

Bài học khiêm nhường

chân bài học yêu thương Yêu Thương.

Bài học yêu thương Yêu Thương.

111. ĐÂU CÓ TÌNH YÊU

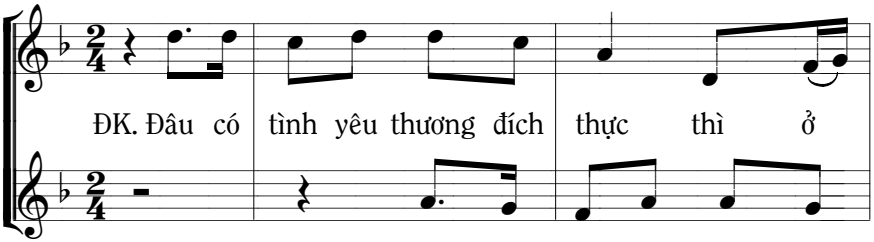

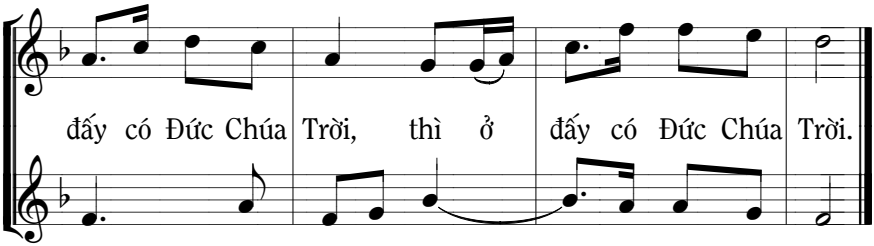

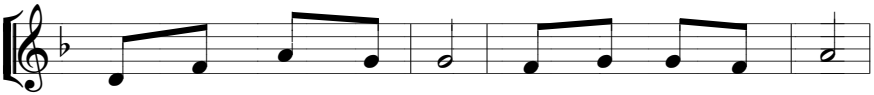

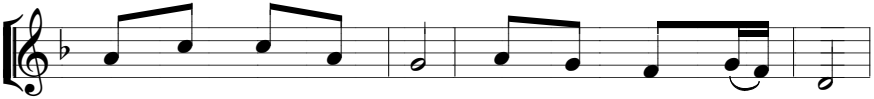

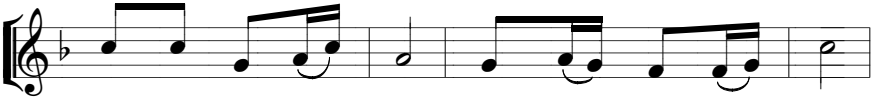

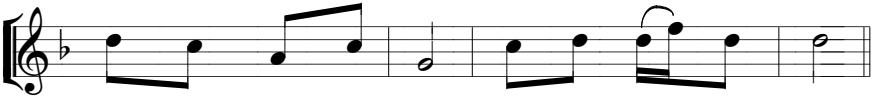

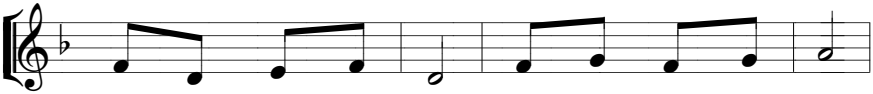

2. Khi cùng nhau kết đoàn làm nên một thân thể

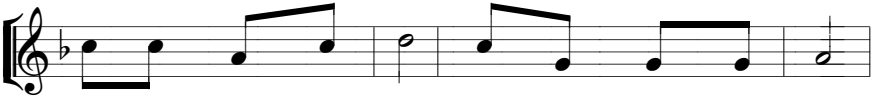

lo sao đừng chia rẽ sống hòa thuận bình an.

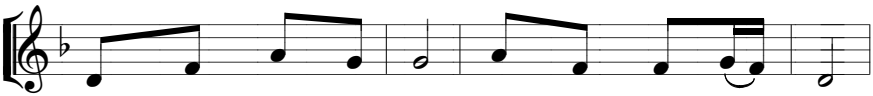

Đừng tranh chấp kêu ca chớ nặng lời cãi cọ

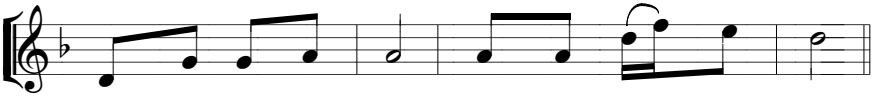

Nguyện Ki tô Đức Chúa hằng ngự giữa chúng ta.

112. ÔI BÍ TÍCH

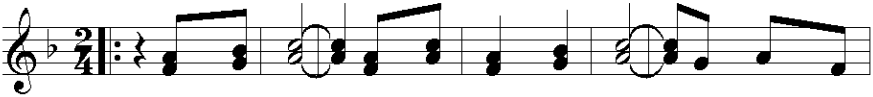

Ôi bí tích thật cao vời khôn sánh. Ta bái thờ
Lòng hớn hở cùng tán tụng trìu mến. Cha Đấng quyền

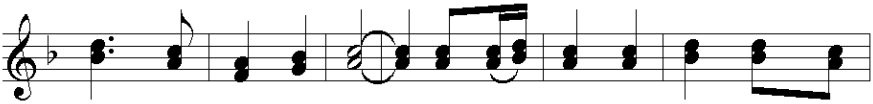

Chúa đang ngự nơi đây. Nghi lễ xưa đâu sánh bí tích
thế Con Một từ nhân. Bao chúc vinh tôn kính Chúa Thánh

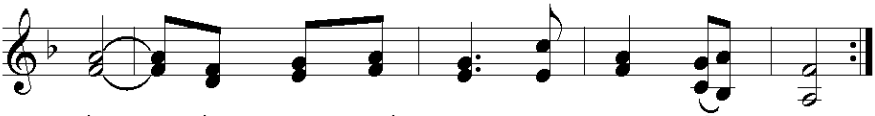

nầy. Niềm tin thế cho giác quan cảm nghiệm.
Thần. Và xin chúc khen đến muôn muôn đời.

THỨ SÁU THÁNH ABC

113. DÂN TA HỠI

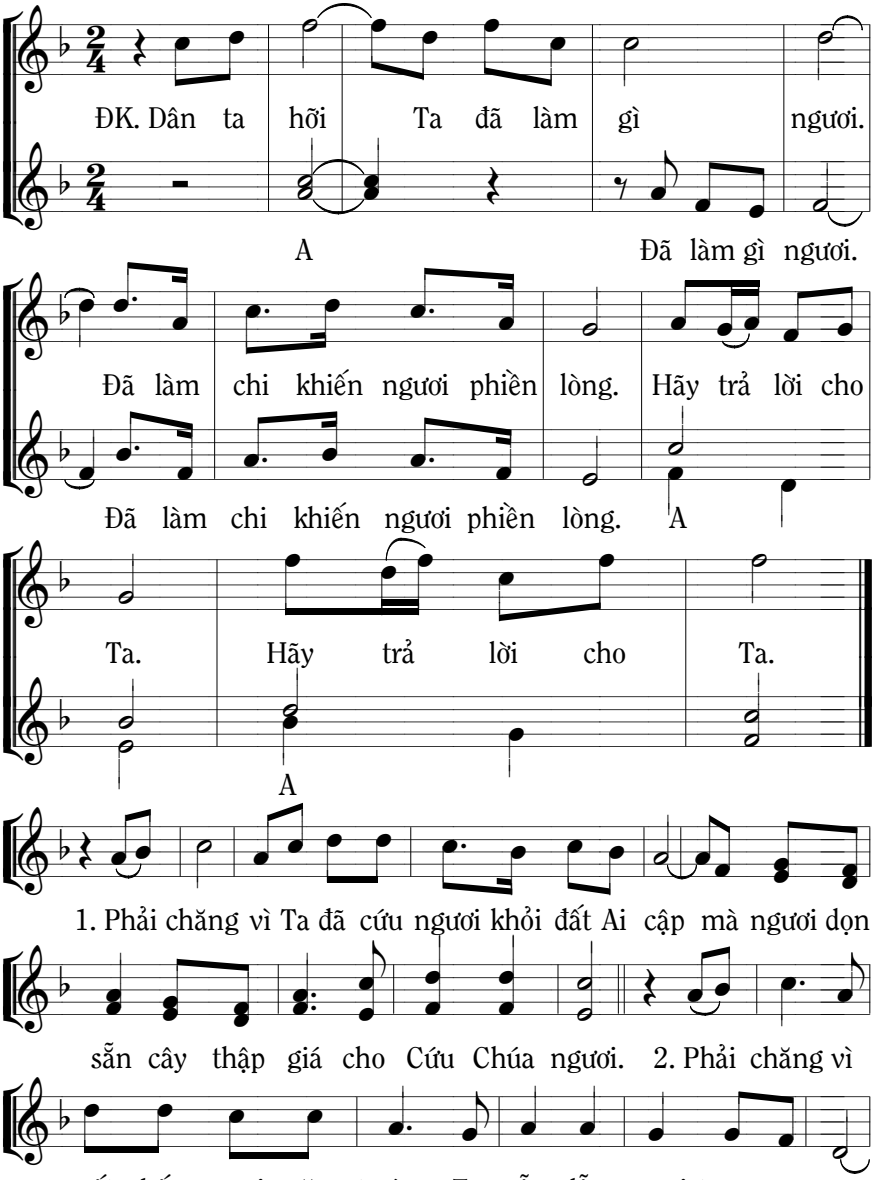

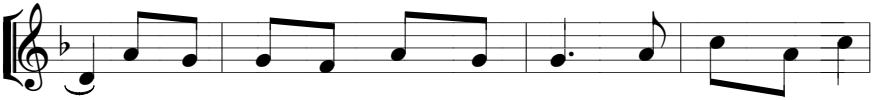

lấy man na làm bánh nuôi ngươi, dẫn ngươi vào Đất

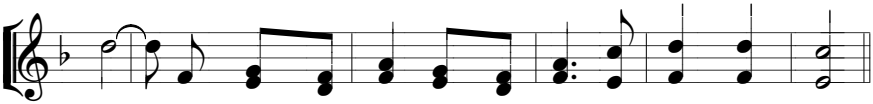

Hứa mà ngươi dọn sẵn cây thập giá cho Cứu Chúa ngươi.

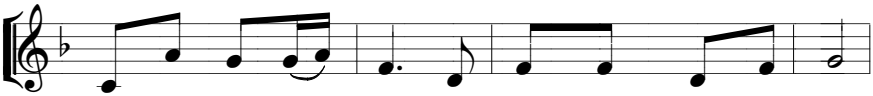

3. Còn có chi phải làm mà Ta không làm cho ngươi.

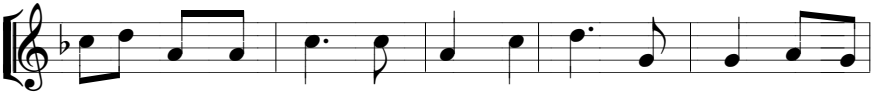

Ta đã gầy dựng ngươi như vườn nho quí, nhưng ngươi chỉ cho

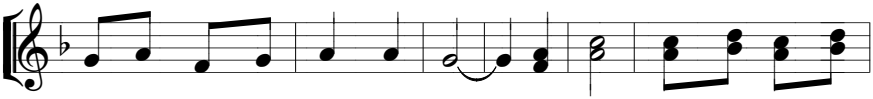

Ta nếm mùi chua chát đắng cay. Ta khát ngươi bắt Ta uống

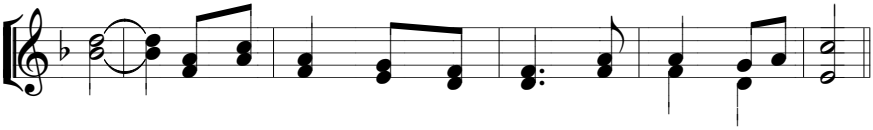

giấm rồi lấy đòng đâm cạnh sườn Cứu Chúa của ngươi.

114. KÍNH THỜ THÁNH GIÁ

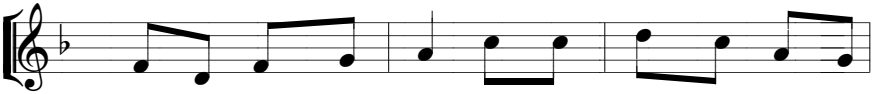

Chủ sự. Đây là cây thánh giá nơi treo Đấng cứu độ trần

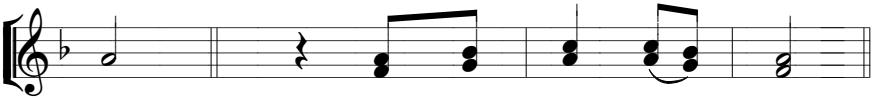

gian. Giáo dân. Ta hãy đến bái thờ.

115. KIỆU NẾN PHỤC SINH

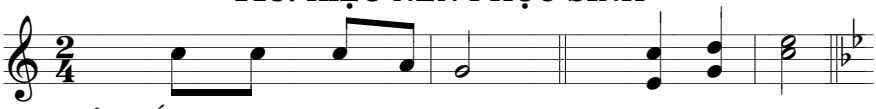

Chủ sự. Ánh sáng Chúa Ki tô. Giáo dân. Tạ ơn Chúa.

116. CA MỪNG CHÚA PHỤC SINH

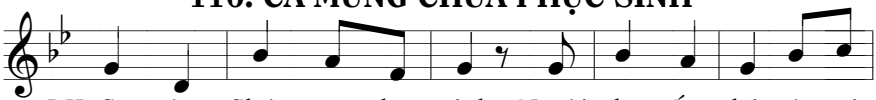

ĐK. Ca mừng Chúa nay phục sinh, Người đã sống lại từ cõi

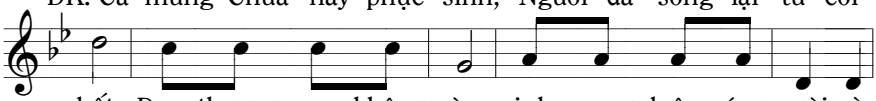

chết. Đau thương nay không còn, vinh quang luôn sáng ngời vì

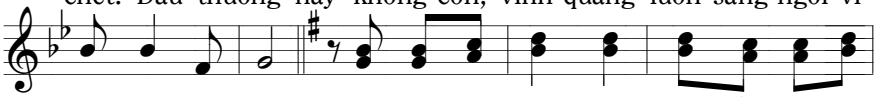

Chúa đã phục sinh. Người đã phục sinh quang vinh, nầy trời với

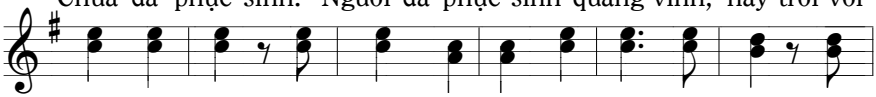

đất kết ước, Chúa sống lại rồi xóa hết án xưa, Chúa

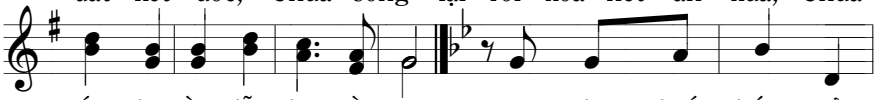

sống lại rồi dẫn đưa về trời. 1. Người đã chiến thắng vẻ
2. Người từ cõi chết Phục
3. Này người muôn nước hòa

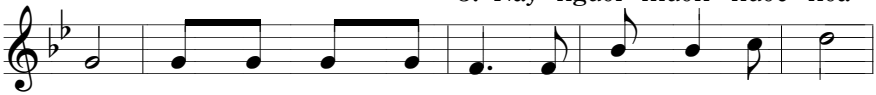

1. vang; Muôn dân, muôn muôn đời ngợi khen tung hô Chúa
2. sinh, đem tin yêu cho đời. Người ban ơn cứu rỗi
3. vang câu Al lê lu ia, bài ca tôn vinh Chúa

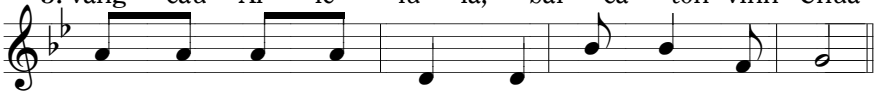

1. Ta vang câu ca mừng vì Chúa đã phục sinh.
2. tha cho ta muôn tội, Người dẫn tới trời cao.
3. Hôm nay Chúa khải hoàn, trời đất hãy hòa vang.

117. CHÚA LÀ GIA NGHIỆP

Tv 15

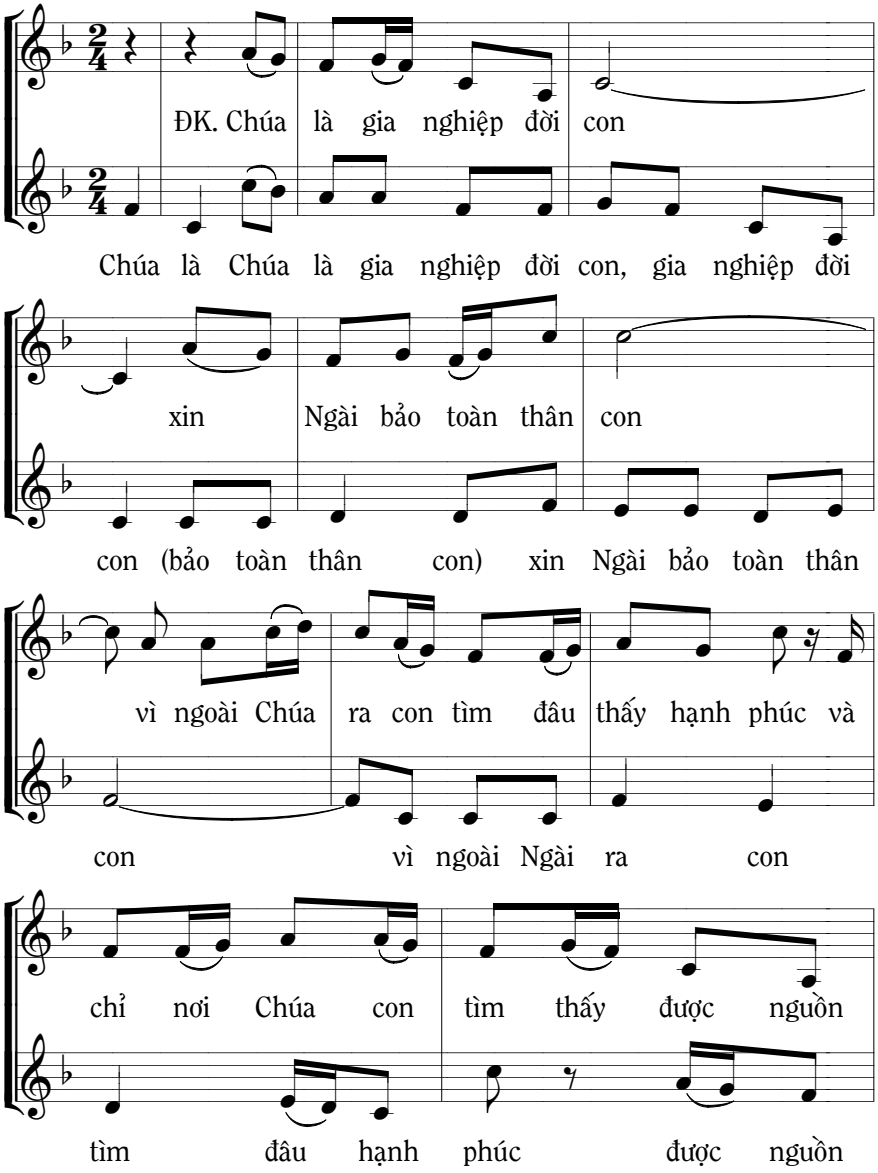

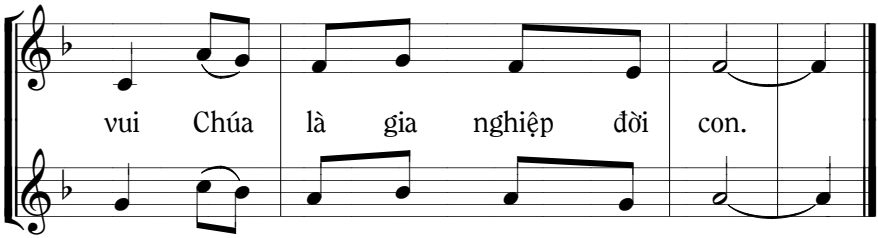

vui Chúa là gia nghiệp đời con.

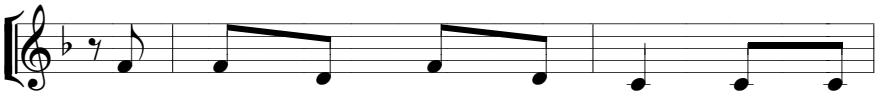

1. Con chúc tụng Chúa suốt đời vì Ngài
2. Tâm tư đượm thắm hoan lạc và hồn
3. Chúa sẽ dạy con con đường đường dẫn

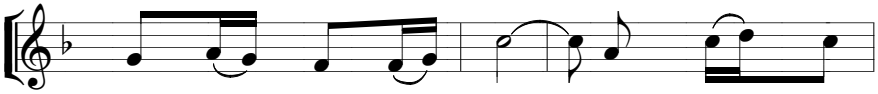

1. thương dẫn đường chỉ lối. Giữa lúc đêm
2. con mở hội mừng hát. Ngày tháng trong
3. đưa tới nguồn sự sống. Ở trước Nhan

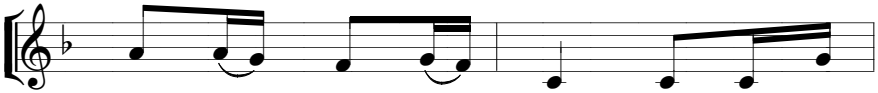

1. trường con tưởng nhớ Ngài, Ngài ở bên
2. đời con vẫn an nghỉ, Ngài ở bên
3. Ngài con hằng hớn hở, Ngài ở bên

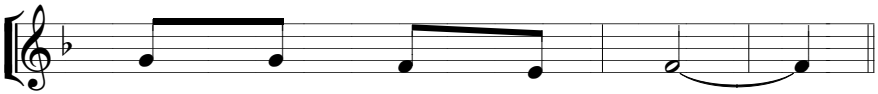

1. con con còn sợ chi.
2. con con mãi vững tâm.
3. con hoan lạc đầy dư.

118. NGÀN LỜI TUNG HÔ

Hát sau bài Xuất hành_Xh 15, 1-6

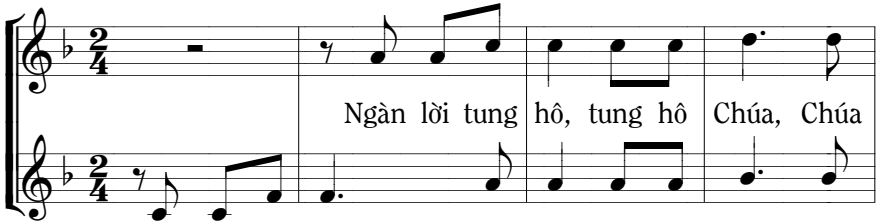

ĐK. Ngàn lời tung hô, tung hô, tung hô Chúa, Chúa

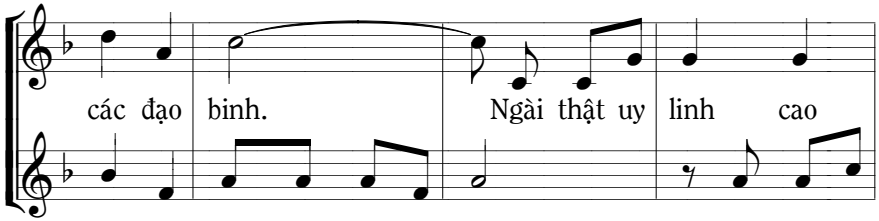

các đạo binh, Chúa các đạo binh. Ngài thật uy

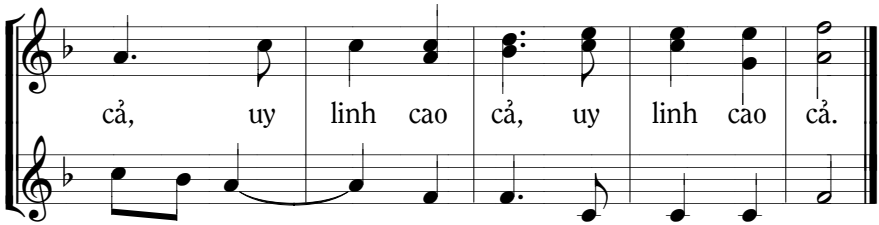

linh cao cả cao cả, uy linh cao cả.

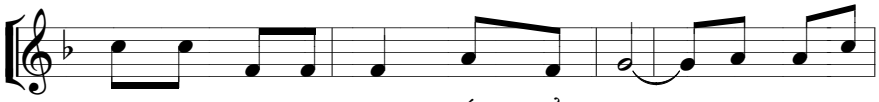

1. Chúa ném ngựa và người xuống biển khơi. Ngài là sức

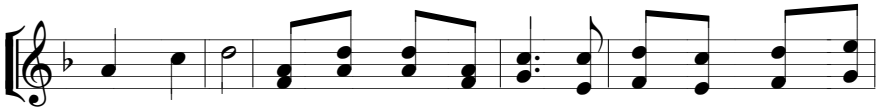

mạnh của tôi, là khúc hát của tôi, nầy tôi được Ngài cứu

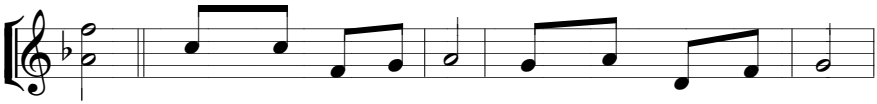

thoát. 2. Chúa chính là dũng sĩ, danh thánh Ngài toàn năng.

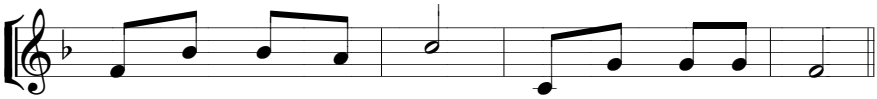

Ngài ném xuống biển Đỏ đạo binh Pha ra ô.

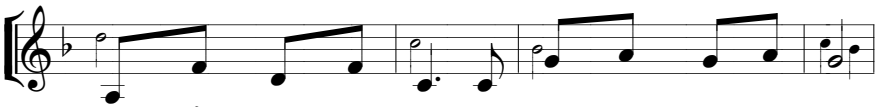

3. Vực thẳm chôn sống họ, họ rơi xuống như đá to.

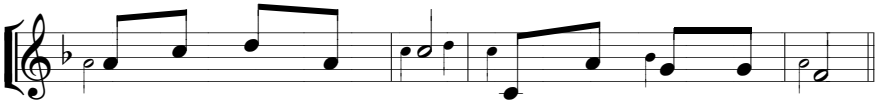

Nầy tay Chúa biểu dương, Ngài đánh tan quân thù.

119. NGÀY VINH QUANG

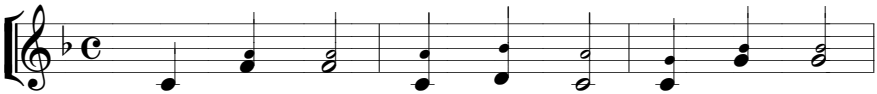

ĐK 1.2. Ngày vinh quang, ngày khải hoàn. Ngày vinh quang,

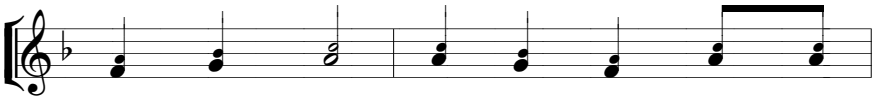

ngày chiến thắng. Hãy ca mừng Chúa sống

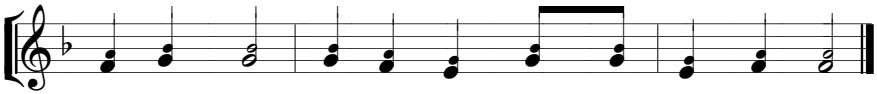

lại vinh quang. Hãy ca mừng Chúa thống trị muôn dân

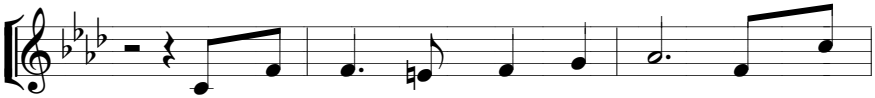

1. Ngày vinh quang tràn lan ánh sáng; ngày thế
2. Mừng vui lên ngàn muôn dân nước; nợ A
3. Ngày hôm nay niềm vui muôn thuở; đường Thánh

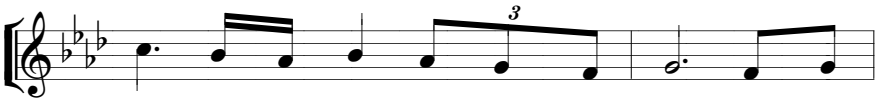

1. giới với buồn đau nỗi vui tràn lan. Tội hồng
2. Dong nay trả xong sáng tươi đời ta. Từng giọt
3. giá sẽ rồi đây nở muôn ngàn hoa. Người vẫn

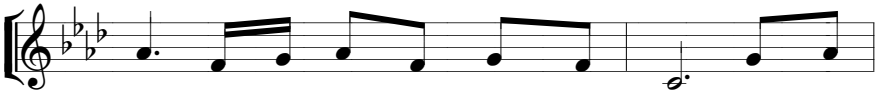

1. phúc vì đã đáng được Đấng Cứu Chuộc. Kìa đêm
2. máu Người đã đổ tẩy xoá nguyên tội. Triều ân
3. sống và cho đón tận cuối cuộc đời. Ngày mai

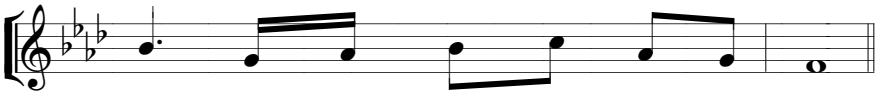

1. tối và rồi sẽ sáng như ban ngày.
2. thánh nguồn sức sống điểm tô con người.
3. đó được chung hưởng phúc vinh trên trời.

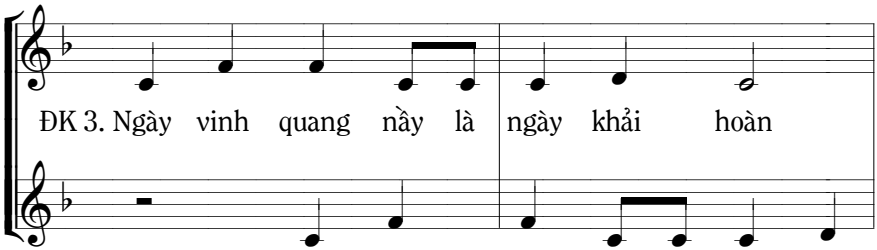

ĐK 3. Ngày vinh quang nầy là ngày khải hoàn

Ngày vinh quang nầy là ngày khải

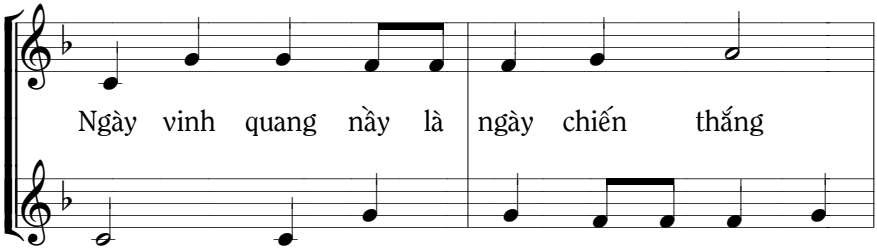

Ngày vinh quang nầy là ngày chiến thắng

hoàn. Ngày vinh quang nầy là ngày chiến

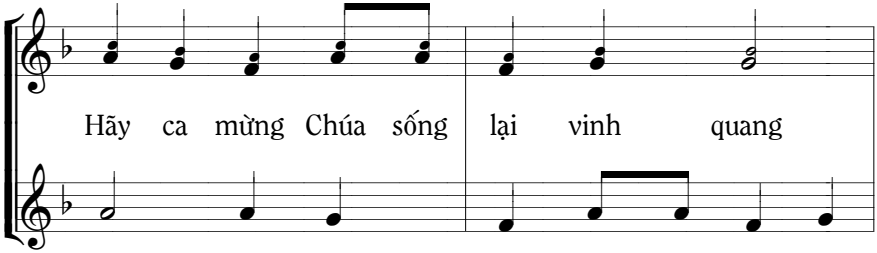

Hãy ca mừng Chúa sống lại vinh quang

thắng. Hãy ca mừng Chúa sống lại vinh

Hãy ca mừng Chúa thống trị muôn dân

quang và Chúa thống trị muôn dân.

Ngày vinh quang nầy là ngày khải hoàn

Ngày vinh quang nầy là ngày khải

Ngày vinh quang nầy là ngày chiến thắng

hoàn. Ngày vinh quang nầy là ngày chiến

Hãy ca mừng Chúa sống lại vinh quang

thắng. Hãy ca mừng Chúa sống lại vinh

Hãy ca mừng Chúa thống trị muôn dân.

quang và Chúa thống trị muôn dân.

120. MỘT NGÀY MỚI

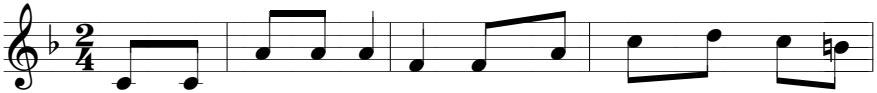

ĐK. Một ngày mới đã tới rồi ngày bình minh chiếu soi mọi

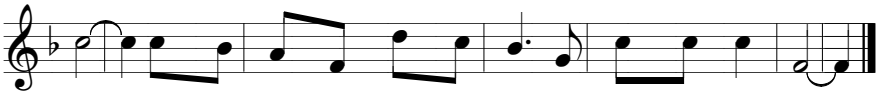

nơi. Hãy vui lên nào hãy vui lên vì Chúa đã sống lại.

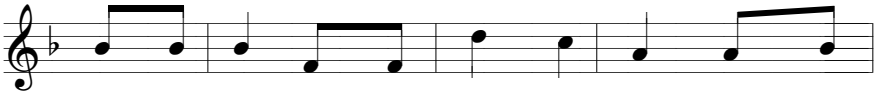

1. Xưa Gio na nằm bụng cá ba ngày quyền năng
2. La da rô từ cõi chết sống lại quyền năng
3. Chúa sẽ xây lại đền thánh ba ngày lời xưa

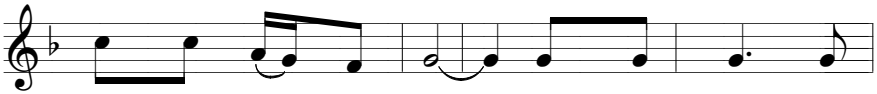

1. Chúa chiếu soi mọi nơi. Hôm nay đây Chúa
2. Chúa chiếu soi mọi nơi. Trong vinh quang Chúa
3. đó náo động lòng dân. Câu tuyên xưng Chúa

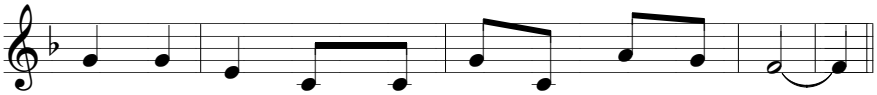

1. đã sống lại người người vui hợp tiếng ca hòa.
2. đã sống lại và rồi ta được sống với Người.
3. đã sống lại đời đời sẽ dội khắp gian trần.

PHỤC SINH NGÀY ABC

121. CA TIẾP LIÊN

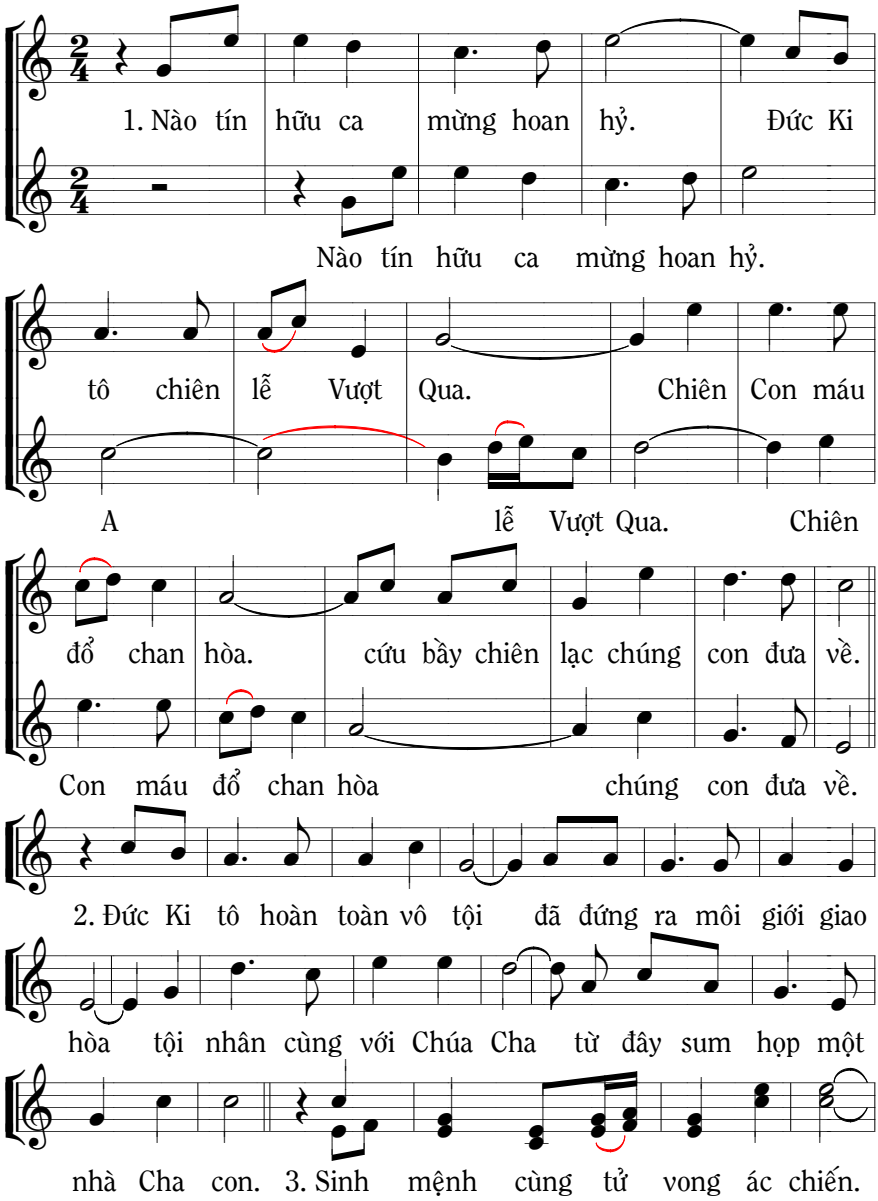

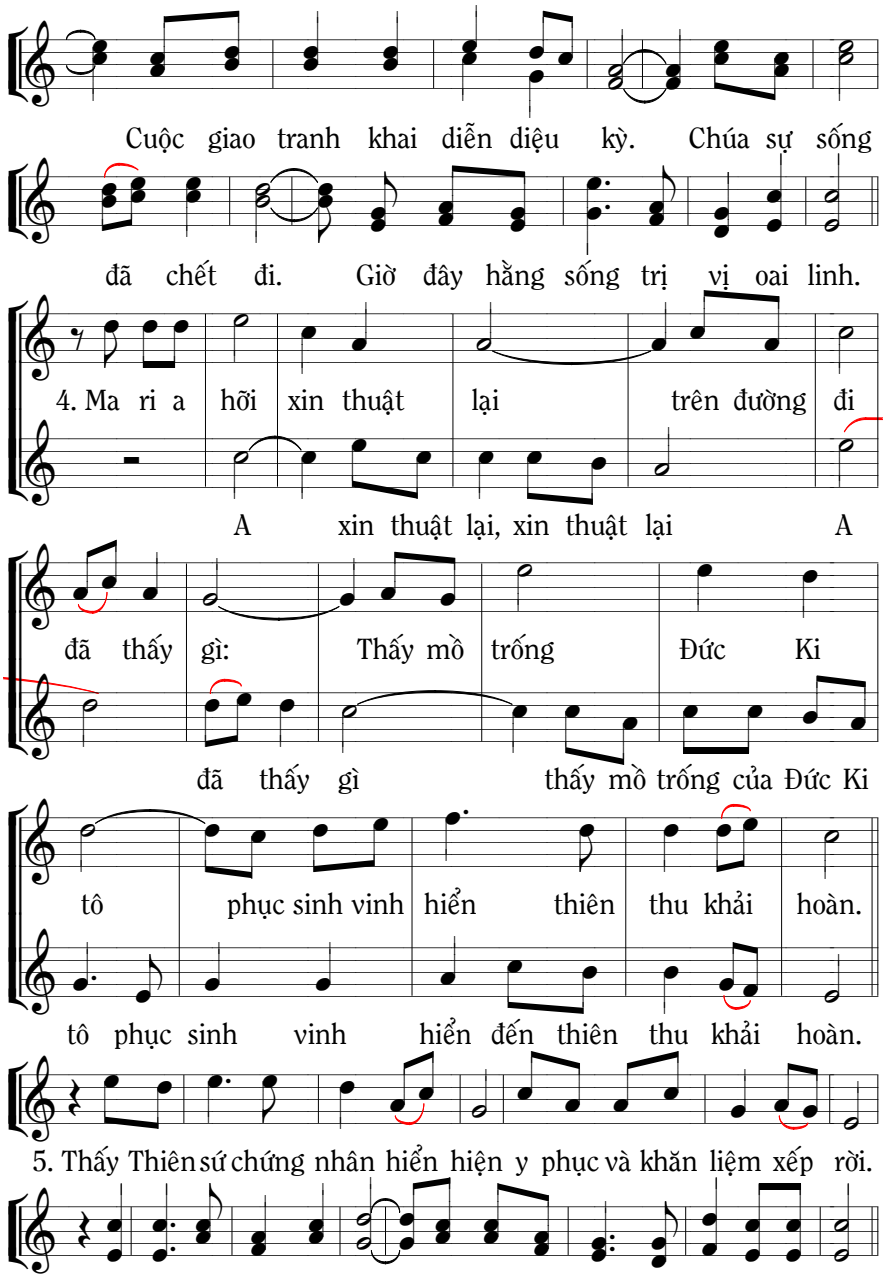
Cuộc giao tranh khai diễn diệu kỳ. Chúa sự sống
đã chết đi. Giờ đây hằng sống trị vị oai linh.
4. Ma ri a hỡi xin thuật lại trên đường đi
A xin thuật lại, xin thuật lại A
đã thấy gì: Thấy mồ trống Đức Ki
đã thấy gì thấy mồ trống của Đức Ki
tô phục sinh vinh hiển thiên thu khải hoàn.
tô phục sinh vinh hiển đến thiên thu khải hoàn.
5. Thấy Thiên sứ chứng nhân hiển hiện y phục và khăn liệm xếp rời.
Giê su hy vọng của tôi sẽ đón các ngài tại xứ Ga li lê.

6. Chúng tôi vững niềm tin sắt đá Đức Ki

A niềm tin sắt đá Đức Ki

tô thật đã phục sinh. TâuVua chiến thắng hiển

tô Ngài thật đã phục sinh, Ngài phục sinh A

vinh. Đoàn con xin Chúa dủ tình xót thương

đã phục sinh Đoàn con xin Chúa xót thương

Three days after Jesus died, God made Him alive again!

122. NÀO CÙNG VUI LÊN

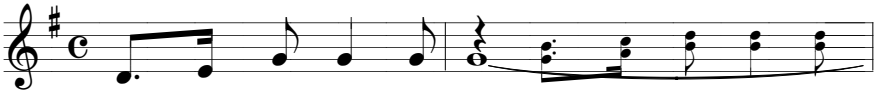

ĐK. Nào cùng vui lên anh em (Nào cùng vui lên anh

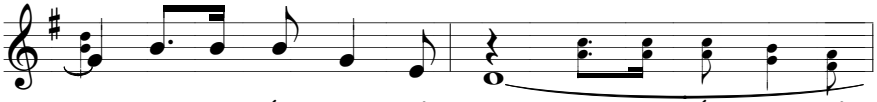

em) Chúa đã sống lại khải hoàn (Chúa đã sống lại khải

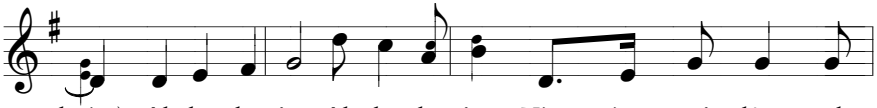

hoàn) Al le lu ia, Al le lu ia. Nào cùng vui lên anh

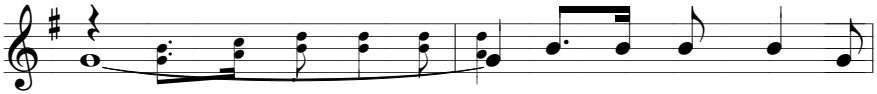

em (Nào cùng vui lên anh em) Chúa đã chiến thắng tử

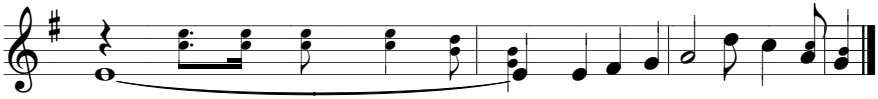

thần (Chúa đã chiến thắng tử thần) Al le lu ia, Al le lu ia.

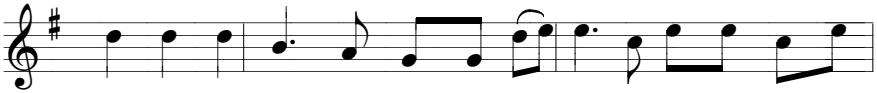

1.2.3. Tôi luôn tin rằng, tin rằng Ngài đã chết và đã sống lại hiển

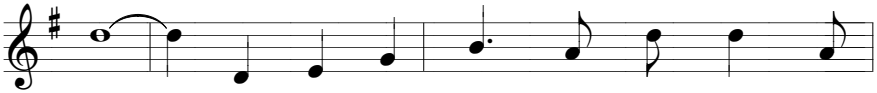

vinh. 1. Ngài là Cứu Chúa, là sức sống thần
2. Ngài là ánh sáng, Ngài đốt nóng trần
3. Ngài là Chân Lý, nào cất bước cùng

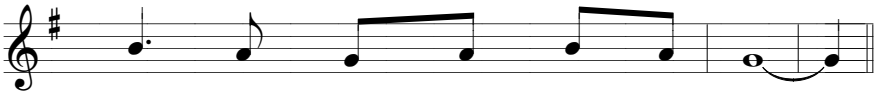

1. linh, đem lại cuộc sống an bình.
2. gian, muôn người thương mến dâng tràn.
3. đi, quê trời thẳng tiến lo gì.

123. BUỔI SÁNG PHỤC SINH

Ga 20, 1-9_HL-Phục sinh ngày ABC

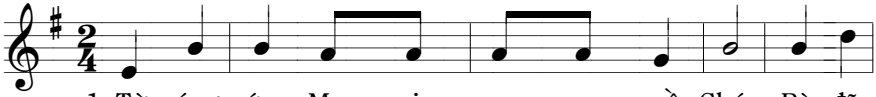

1. Từ sáng sớm Ma ri a ra mồ Chúa. Bà đã
2. Nầy Phê rô không nhanh chân nhưng cũng tới. Vào mồ

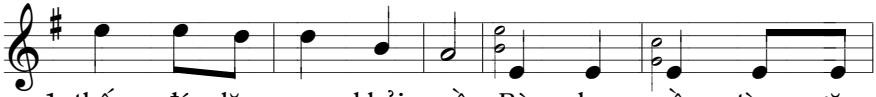

1. thấy đá lăn ra khỏi mồ. Bà chạy về tìm gặp
2. Chúa thấy dây băng khăn liệm. Lòng bàng hoàng, niềm thành

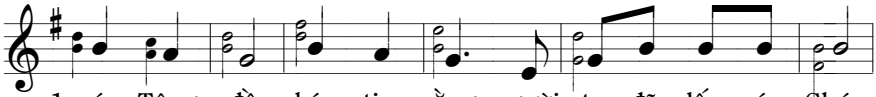

1. các Tông đồ, báo tin rằng người ta đã lấy xác Chúa.
2. tín dâng tràn. Nhớ lời Thầy và ông xác tín mãi mãi.

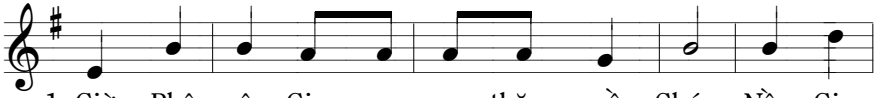

1. Giờ Phê rô, Gio an ra thăm mồ Chúa. Nầy Gio
2. Giờ Gio an luôn hân hoan bên mồ Chúa. Dù đến

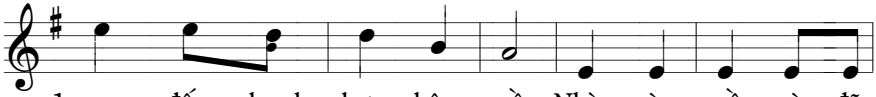

1. an đến nhanh hơn bên mồ. Nhìn vào mồ và đã
2. trước chính giờ đây mới vào. Và giờ nầy lòng đã

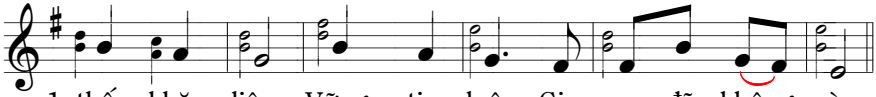

1. thấy khăn liệm. Vững tin luôn Gio an đã không vào.
2. thấy, đã tin. Thánh Kinh dạy nầy Ngài sẽ sống lại.

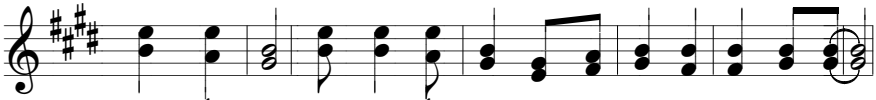

ĐK. Chúa sống lại, Chúa đã sống lại, nào anh em vui lên, vui lên.

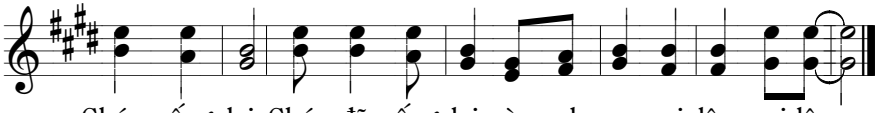

Chúa sống lại, Chúa đã sống lại nào anh em vui lên, vui lên.

124. CHÚA ĐÃ SỐNG LẠI

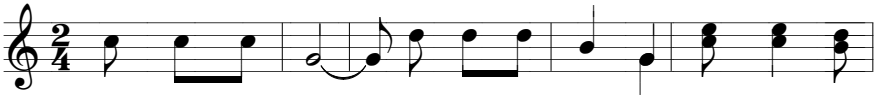

ĐK. Chúa đã sống lại, vui ca lên nào vì Chúa sẽ cho

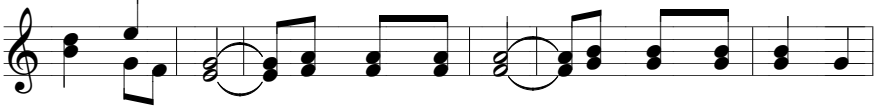

ta sống lại. Vui lên anh em, vui lên anh em, vì

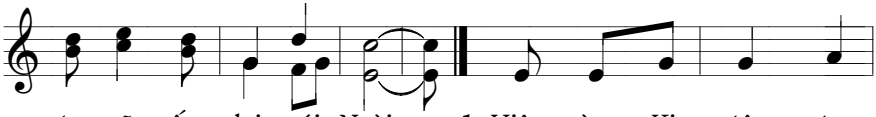

ta sẽ sống lại với Ngài. 1. Hiệp cùng Ki tô ta

2. Đời người qua nhanh như

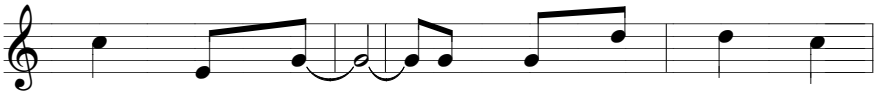

1. vẫn chờ mong, trọn niềm vinh quang cùng

2. chớp ngày mưa, tàn tựa muôn hoa chiều

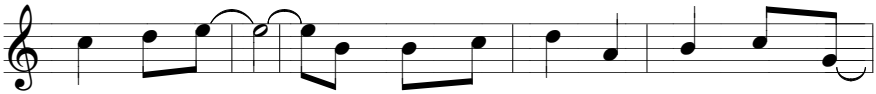

1. Ngài ta sống. Qua bao gian khó bền tâm gánh chịu

2. về héo úa. Sau đêm tăm tối hừng đông ló dạng,

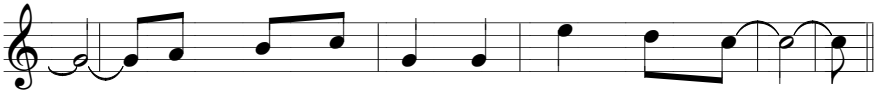

1. Ngày sau sống lại cùng Chúa muôn đời.

2. Ngài cho sống lại hạnh phúc dư tràn.

125. NẦY CHÚA ĐÃ SỐNG LẠI

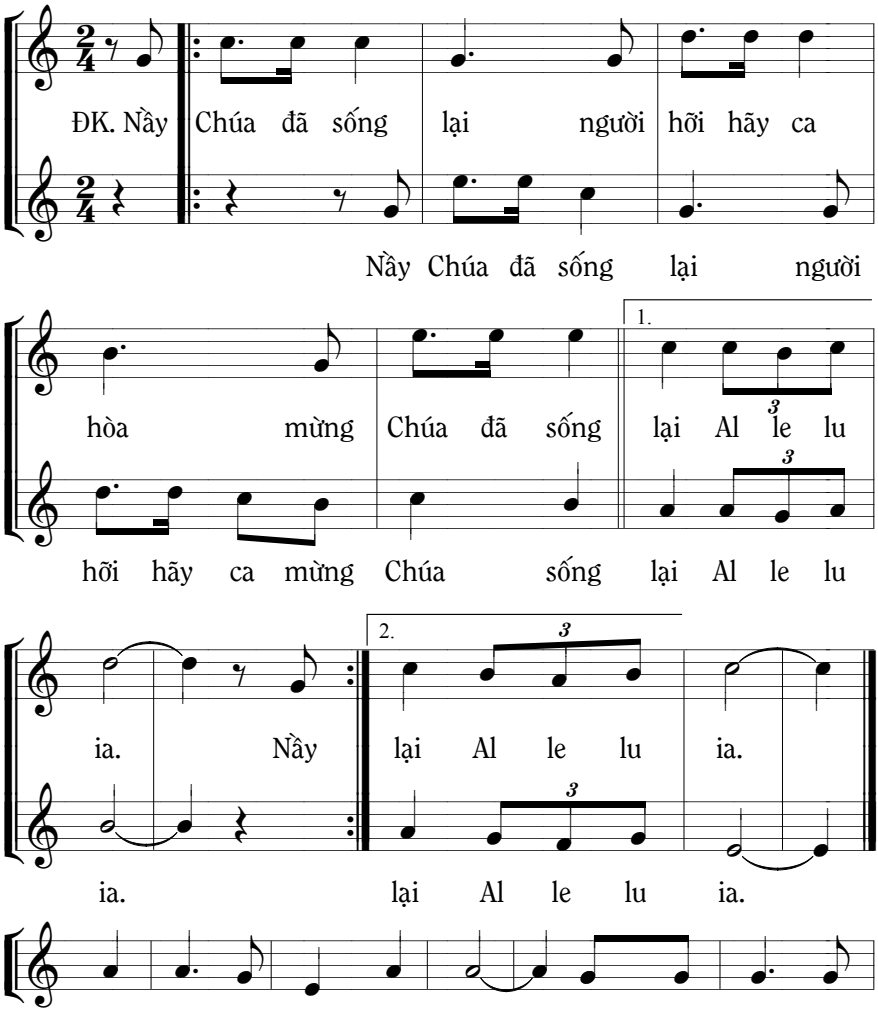

1. Phiến đá, Vua Trời cứu thế. Nhưng nhân gian cứng
2. Phê rô lo sợ gian truân, nên đang tâm chối
3. Tô ma ngã lòng không tin. Xin cho xem dấu

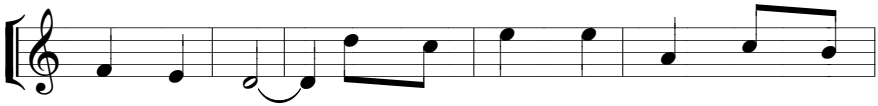

1. lòng nên loại. Nay thành đá góc tường Đức Ki
2. Thầy ba lần. Nay nhờ Chúa sống lại, thánh Phê
3. đinh khổ hình. Nay nhờ Chúa sống lại, thánh Tô

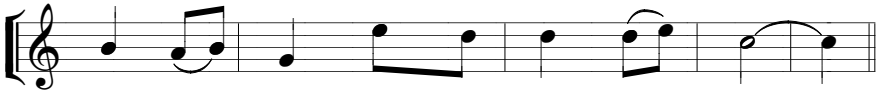

1. tô sống lại, đó tin vui vĩ đại.
2. rô hết tình, dám hy sinh chính mình.
3. ma tỉnh ngộ, quyết loan tin cứu độ.

126. VUI LÊN, CHÚA ĐÃ SỐNG LẠI

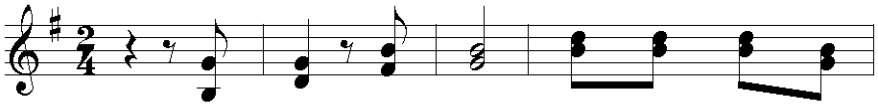

ĐK. Vui lên, vui lên Chúa đã sống lại

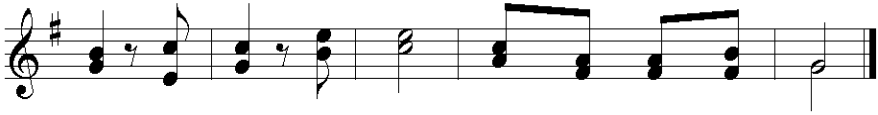

rồi. Vui lên, vui lên Chúa cho ta sống lại.

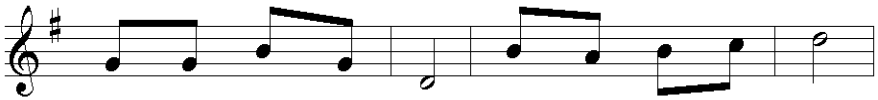

1. Ngài đã sống lại rồi, như lời Ngài đã phán.
2. Nào đổi mới tâm hồn, muôn đời ta được sống.

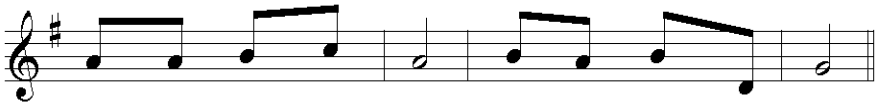

1. Ngài là Thiên Chúa thật, hãy tin tưởng người ơi.
2. Tội đời xin giã từ, sống cho Chúa người ơi.

127. MỪNG VUI LÊN

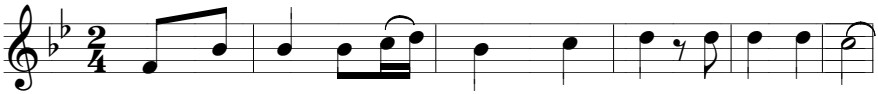

PK. Mừng vui lên lạy Nữ hoàng Thiên quốc Al le lu ia.

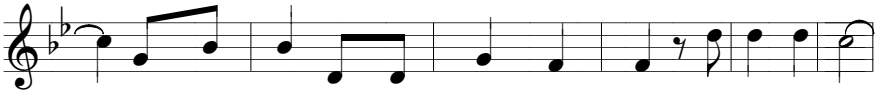

Vì Thánh Tử Bà được phúc cưu mang. Al le lu ia.

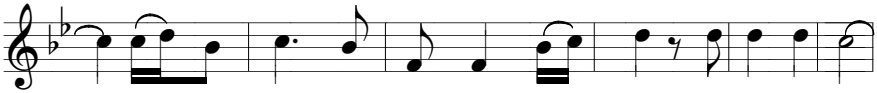

Đã phục sinh như Lời Ngài phán trước. Al le lu ia.

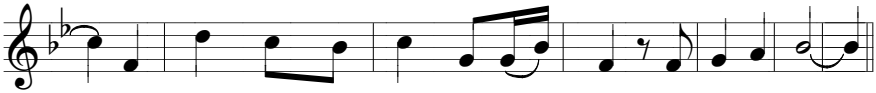

Cầu Chúa cho đoàn con lạy Nữ hoàng. Al le lu ia.

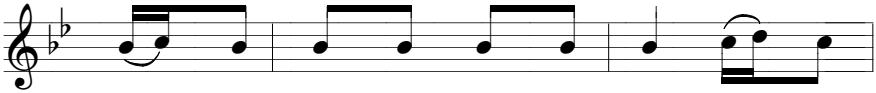

ĐK. Hãy vui lên Al le lu ia, Hãy vui

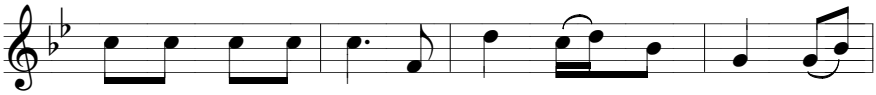

lên Al le lu ia vì Chúa đã sống lại hiển

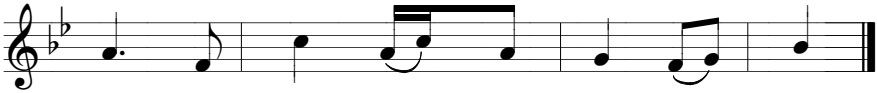

vinh, vì Chúa đã sống lại hiển vinh.

PHỤC SINH 2ABC

128. TÔ-MA CỨNG LÒNG

Ga 20,19-31_Phục sinh 2ABC

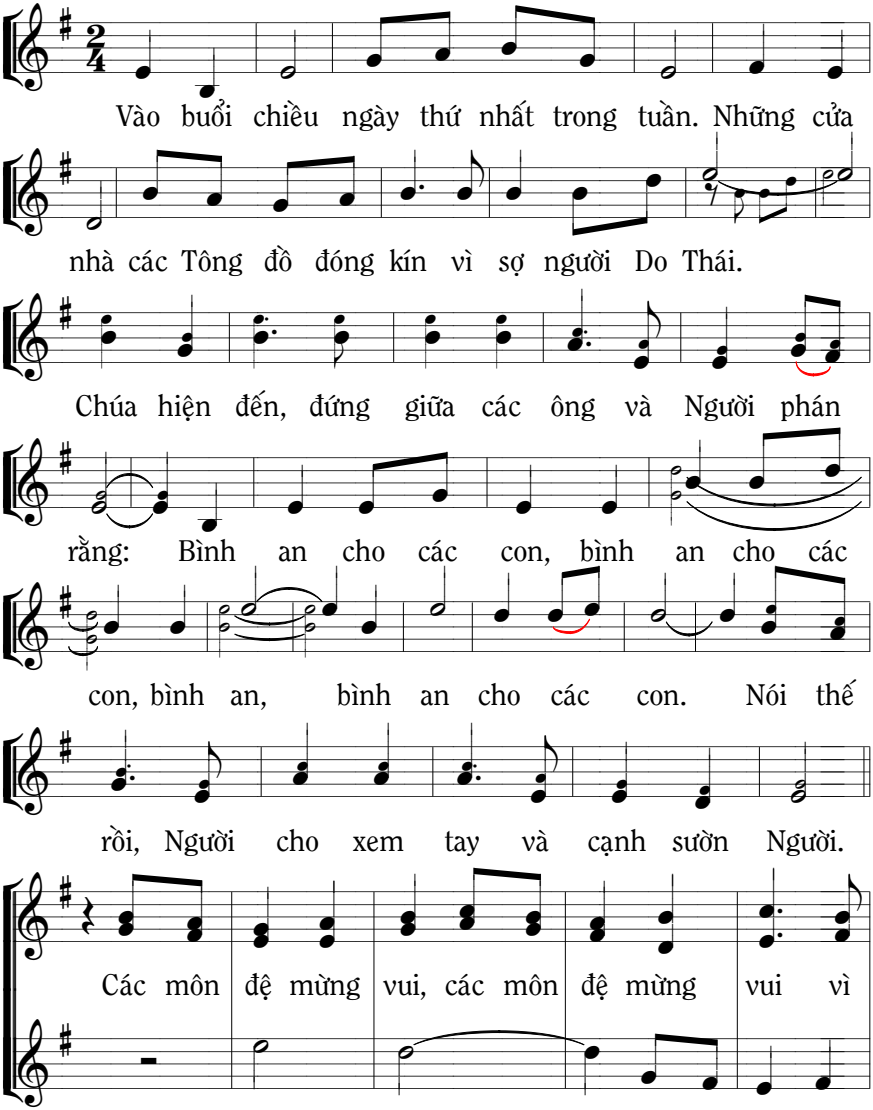

xem thấy Thầy. Các môn đệ mừng

vui vì thấy Chúa vì thấy Chúa. A

vui, các môn đệ mừng vui vì xem thấy Chúa.

A Các môn đệ mừng vui vì thấy Chúa.

Chúa lại phán: Bình an cho các con, bình an cho các

con, bình an, bình an cho các con. Như Cha đã sai

Thầy, như Cha đã sai Thầy, Thầy cũng sai các con.

Hãy nhận lấy Thánh Thần, các con tha tội cho

Hãy nhận lấy Thánh Thần, các

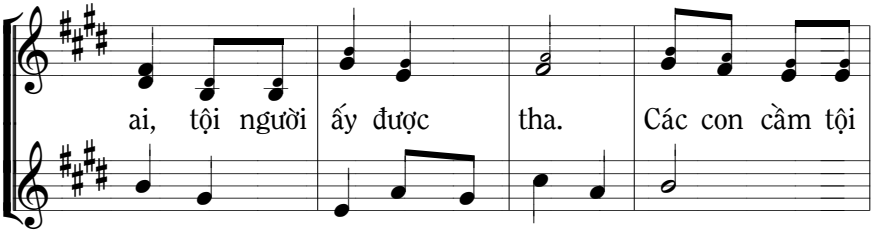
ai, tội người ấy được tha. Các con cầm tội
con tha tội, tội người ấy được tha.

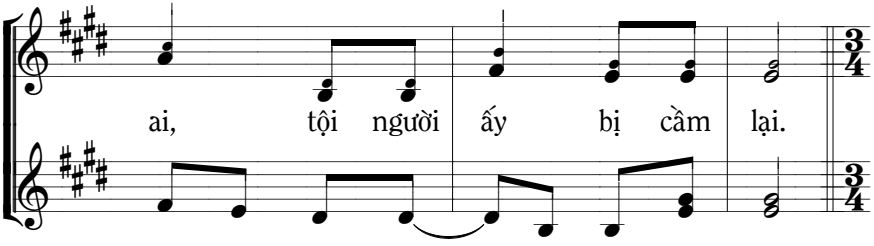
ai, tội người ấy bị cầm lại.
Các con cầm tội, tội bị cầm lại.

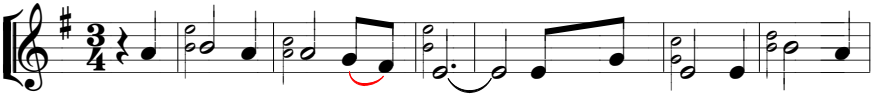
Hôm ấy, Tô ma vắng mặt Ông chẳng tin lời các bạn

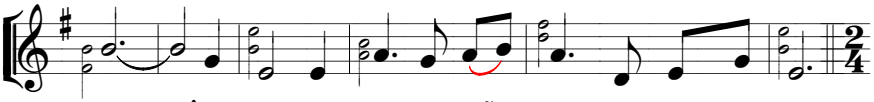
nói. Ông đòi xỏ tay vào lỗ đinh thì ông mới tin.

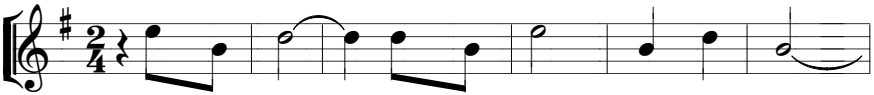
Tám ngày sau (lặp) Chúa hiện đến (lặp) và phán rằng (lặp)

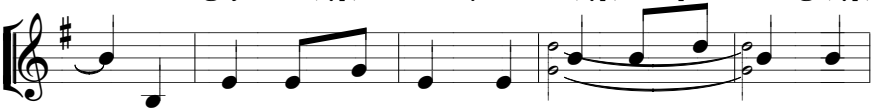
Bình an cho các con, bình an cho các con, bình

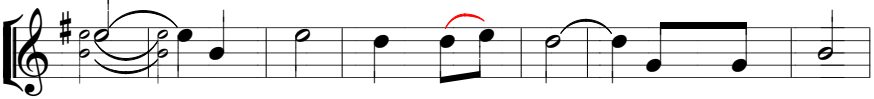
an, bình an cho các con. Và Người nói

với Tô ma: Hãy xỏ tay vào đây và hãy xem tay Thầy.

Hãy xỏ tay vào đây và hãy xem tay Thầy. Chớ cứng

lòng, nhưng hãy tin. Chớ cứng lòng nhưng hãy tin.

Lạy Chúa con, lạy Thiên Chúa của con.

Lạy Chúa con, lạy Thiên Chúa của con.

Tô ma vì con thấy Thầy nên

Tô ma đã

con đã tin. Phúc cho những ai đã không

thấy và đã tin. Phúc cho những

thấy mà tin, đã không thấy mà tin, đã không

ai không thấy mà tin, đã không thấy mà tin, đã không

thấy mà tin. Phúc cho những ai đã không

thấy mà tin không thấy mà tin. A

thấy mà tin, đã không thấy mà tin, đã không thấy mà

A A đã không thấy mà tin, không thấy mà

tin, đã không thấy mà tin.

tin, đã không thấy mà tin dù không trông thấy vẫn tin.

PHỤC SINH 3ABC

129. ĐƯỜNG VỀ EM-MAU

Lc 24,13-35_Lc 24, 35-48_Ga 21, 1-14_PS-3ABC

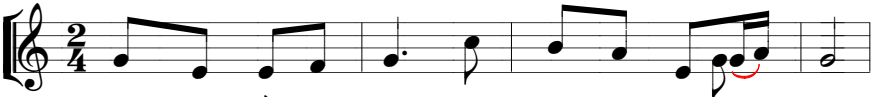

1. Trên đường về Em mau có hai môn đệ sóng đôi.
2. Chúa mở lời giải thích trước tiên nói về Mô sê.

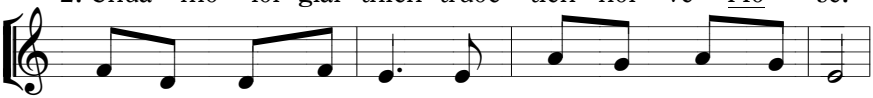

1. Đang bàn chuyện khó tin, chuyện Chúa đã sống lại rồi.
2. Tiếp là chuyện sứ ngôn gợi nhớ Kinh Thánh bao đời.

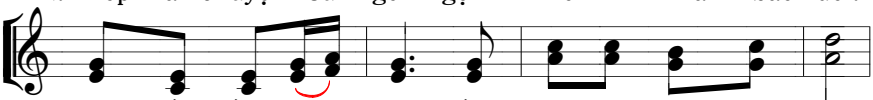

1. Đang buồn rầu thở than, nầy đây có người cùng đi.
2. Khi đã gần tới nơi, Ngài cứ giả vờ đi tới.

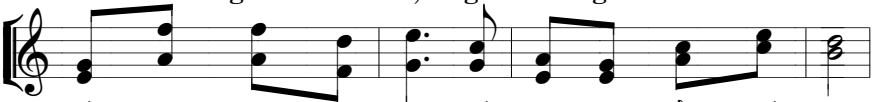

1. Nầy chính Chúa cùng đi, mắt họ nào chẳng thấy chi.
2. Nầy có tiếng nài van xin ở lại cùng chúng tôi.

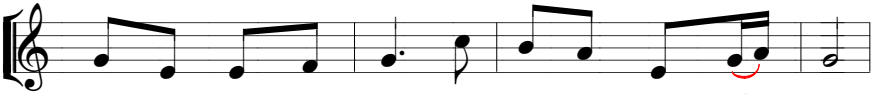

1. Chúa giả vờ không biết cớ sao hai người chẳng vui.
2. Khi cùng ngồi bàn ăn, bánh đã chúc tụng Chúa trao.

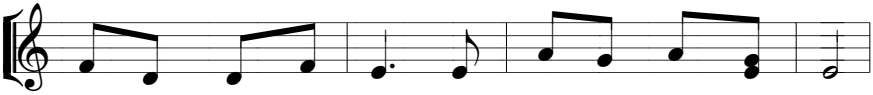

1. Đây một người mở lời chuyện lớn sao bác vô tình.
2. Mắt họ được sáng ra, nhận biết đây chính Thầy mình.

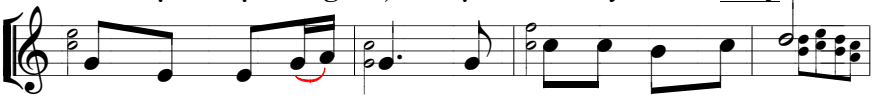

1. Câu chuyện thật khiếp kinh: Chuyện ông Giê su đã chết.
2. Chúa vội vàng biến đi, họ nay tin Thầy đang sống.

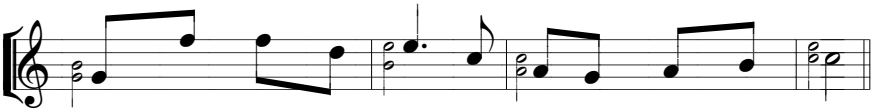

1. Ngài đã chết đồi cao, tin lạ rằng Ngài đang sống.
2. Niềm phấn khởi trào dâng trở về để loan tin vui.

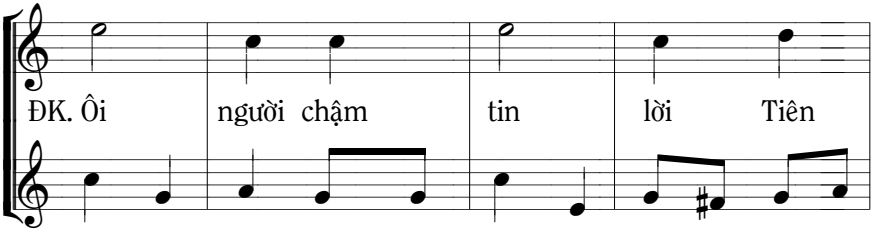

Ôi chậm tin, người chậm tin, chậm tin lời tiên tri

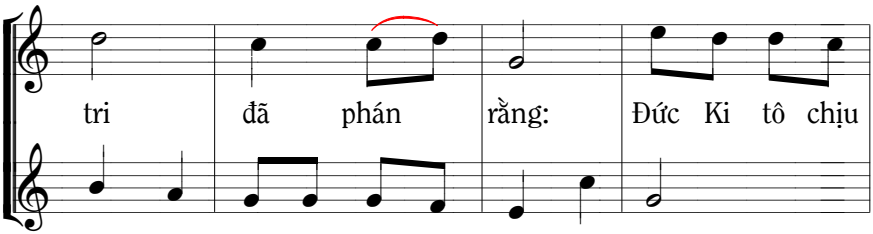

phán, phán xưa tiên tri phán rằng phán rằng:

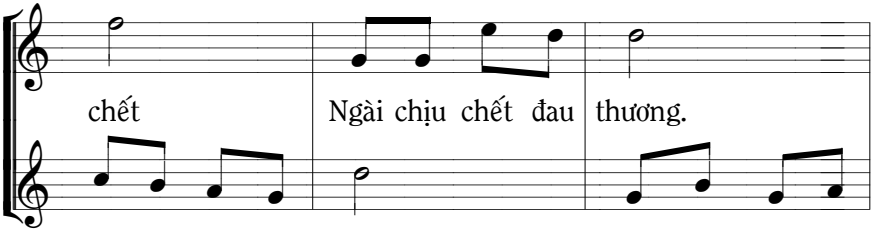

Đức Ki tô chịu chết Ngài chết thật đau

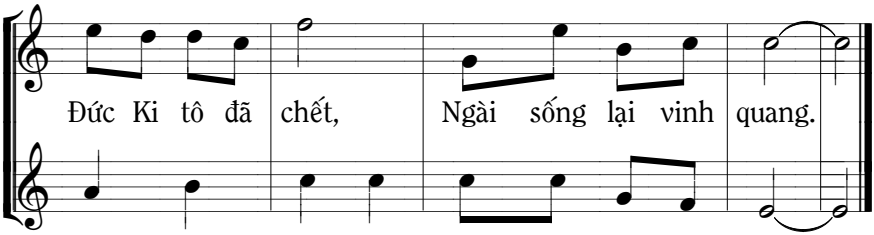

thương Chúa chết đau thương, sống lại vinh quang.

PHỤC SINH 4ABC

130. TA LÀ CỬA

Ga 10,1-30_Phục sinh 4ABC

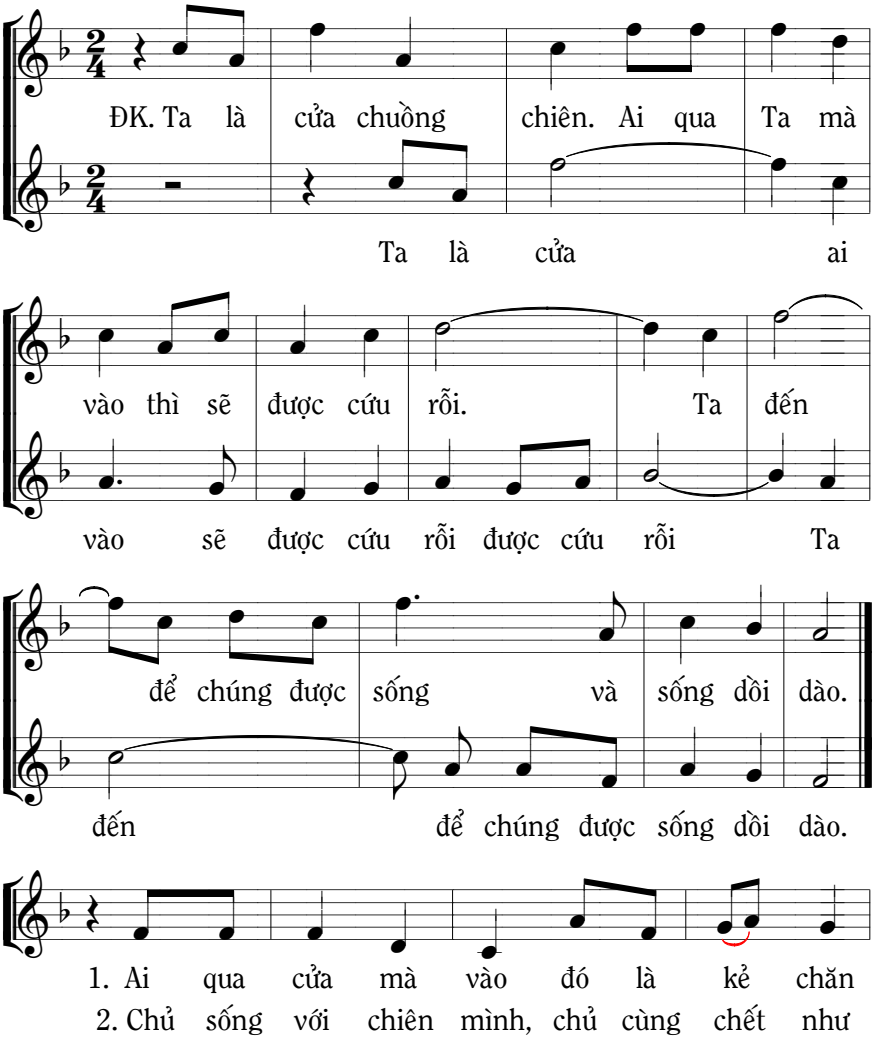

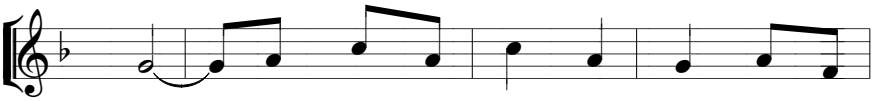

1. chiên. Chủ chiên gọi tên chiên mình chủ gọi
2. chiên. Chủ chiên cảm thông với người, chủ cảm

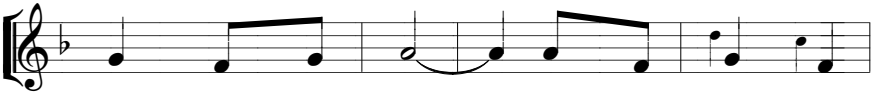

1. tên đầy trìu mến. Chủ lùa chiên ra
2. thông mọi hoàn cảnh. Chủ làm gương sống

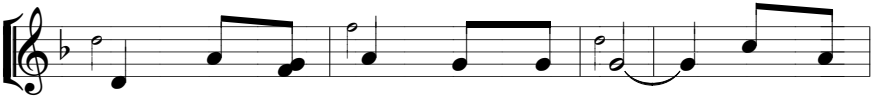

1. ngoài, chủ đi trước chiên theo sau. Chủ dìu
2. lời, sống và nói luôn đi đôi. Chủ làm

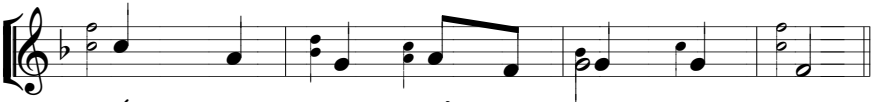

1. dắt chiên mình, chủ vì chiên quên mình.
2. gương sống lời, để lời thêm sáng ngời.

131. NÀO VỀ ĐÂY

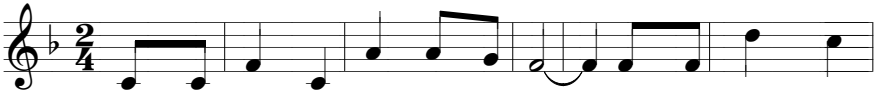

ĐK. Nào về đây gặp gỡ Đức Ki tô. Người là Đấng trung

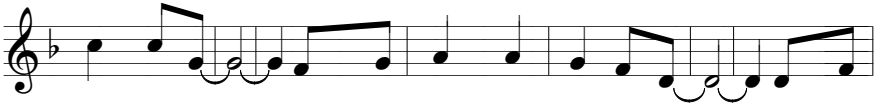

gian đất trời. Người liên kết chúng ta nên một một chủ

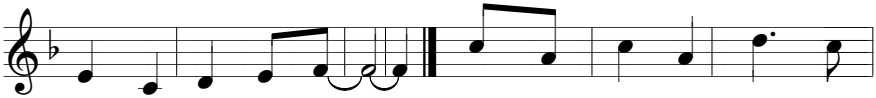

chiên và một đàn chiên. 1. Hãy về đây hợp tiếng tung

2. Hỡi ngàn dân hòa khúc tri

3. Con người hỡi nào hãy hoan

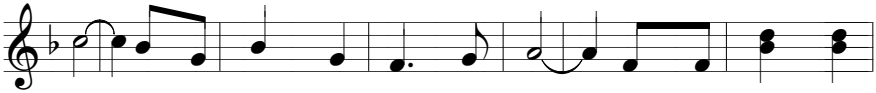

1. hô Chúa là Đấng giao hòa trời đất. Người là Đấng cứu

2. ân Chúa là Đấng nhân loại kêu khấn. Người củng cố Giáo

3. ca Chúa là Đấng ban nguồn vĩnh cửu. Người là Đấng sống

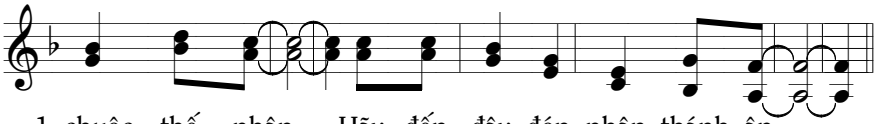

1. chuộc thế nhân Hãy đến đây đón nhận thánh ân.

2. hội khắp nơi đốt nóng lên ân tình sáng tươi.

3. lại hiển vinh sẽ phát ban dư đầy phúc vinh.

PHỤC SINH 5A

132. NGÀI LÀ ĐƯỜNG

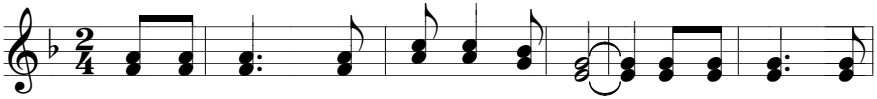

ĐK Ngài là Đường, Đường dẫn tới Quê Trời. Là Sự Thật theo

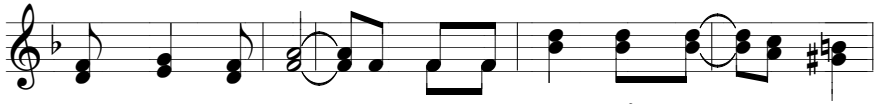

Ngài không lạc lối. Ngài là Sự Sống bổ dưỡng tâm hồn

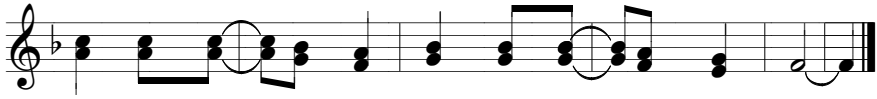

con tiến bước trong bình an hướng tới Quê Thiên Đàng.

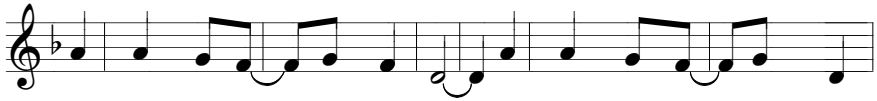

1. Có Chúa tâm hồn thắm ân tình. Có Chúa con hằng vững niềm
2. Có Chúa tâm hồn thắm ân tình. Có Chúa con hằng vững niềm
3. Có Chúa tâm hồn thắm ân tình. Có Chúa con hằng vững niềm

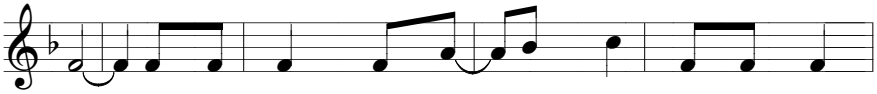

1. tin. Ngài là Đường Ngài đưa dẫn lối. Ngài là Đường
2. tin. Là Sự Thật truyền rao công chính, Là Sự Thật
3. tin. Ngày lại ngày Ngài ban sức sống. Ngày lại ngày

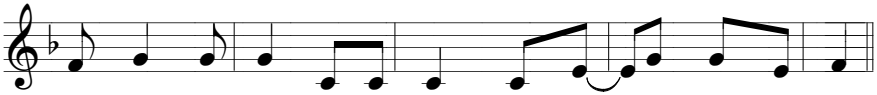

1. rộn vang câu ca. Ngài là Đường, Đường đưa tới Chúa là Cha.
2. rạng soi u minh, Là Sự Thật Ngài đưa đến chốn hiển vinh.
3. thần lương nuôi con. Ngày lại ngày tình thương sưởi ấm hồn con.

133. CHÚA LÀ ĐƯỜNG

Ga 14,1-12_Phục sinh 5A

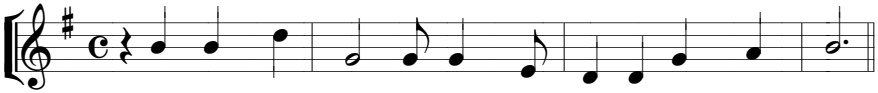

ĐK. Ta theo bước Người đi trên đường đời về quê hương mới.

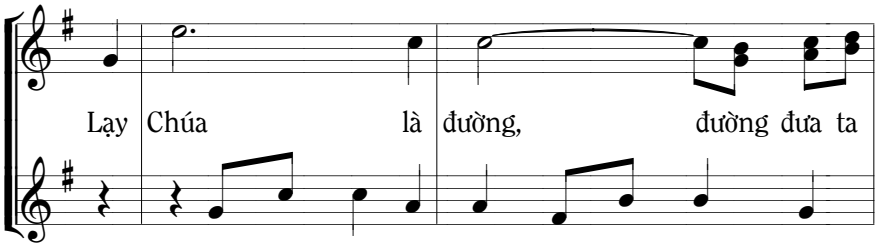

Nầy chính Chúa là đường, nầy chính Chúa là

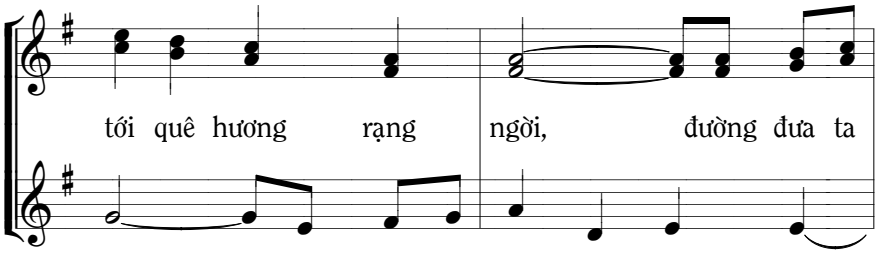

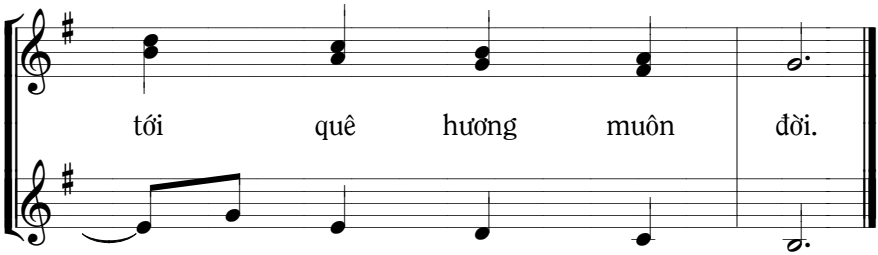

tới quê hương muôn đời.

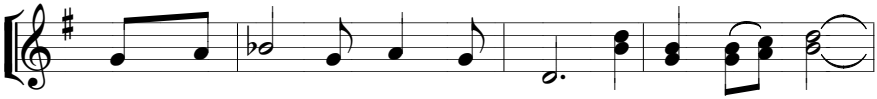

1. Ngày xưa đó Ngài đã phán rằng: Ta là sự sáng,
2. Ngày xưa đó Ngài đã phán rằng: Ta là sự sống,
3. Ngày xưa đó Ngài đã phán rằng: Ta là chân lý,

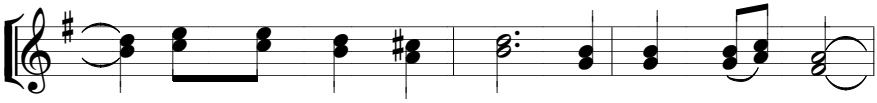

1. ánh sáng soi trần gian. Ai theo bước Ta
2. bổ sức ai cậy trông. Ai theo bước Ta,
3. dẫn lối ai cùng đi. Ai theo bước Ta,

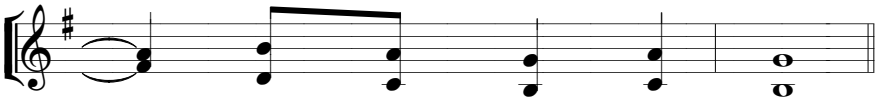

1. sẽ đi về thiên đàng.
2. sống trong niềm hy vọng.
3. sẽ xa đường mê lầm.

134. THẦY LÀ ĐƯỜNG

Ga 14,1-12_HL_Phục sinh 5A

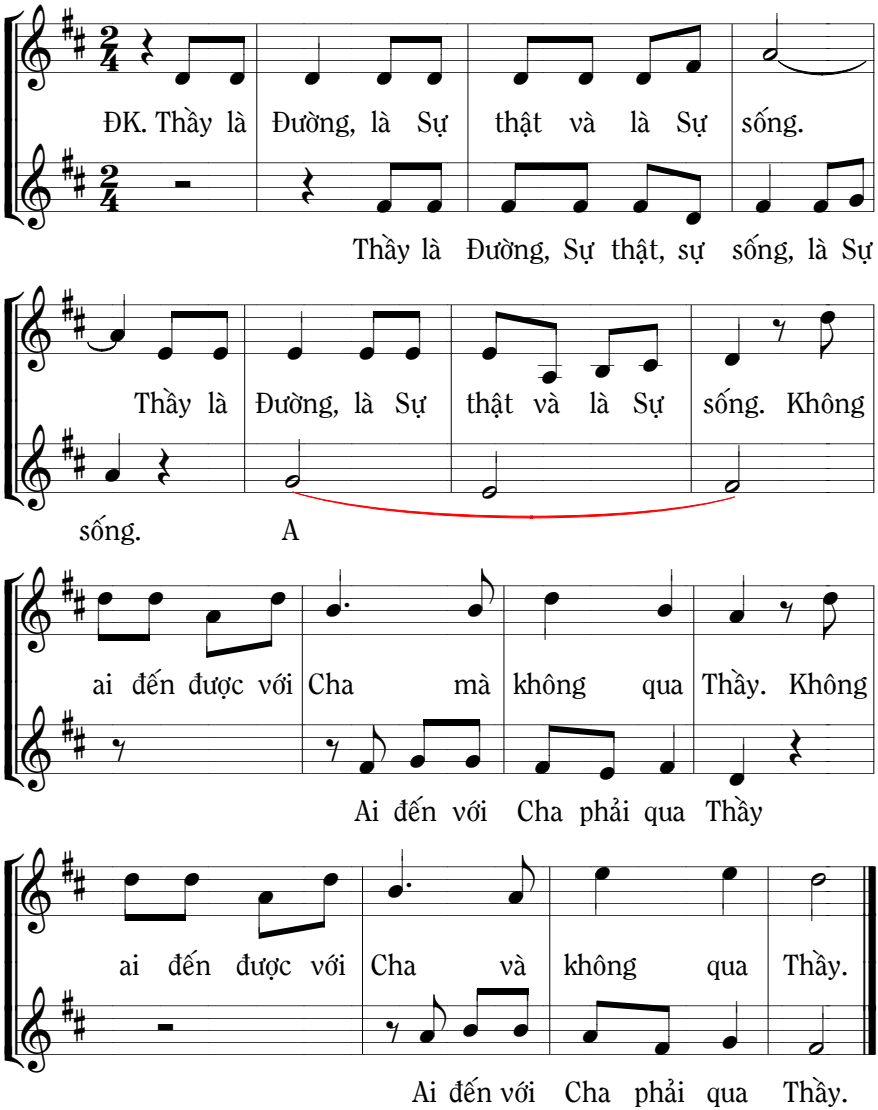

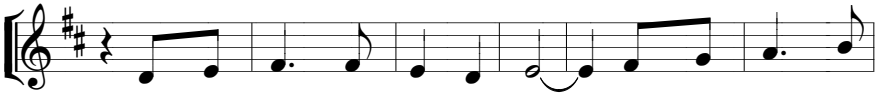

1. Đừng xao xuyến, hãy tin vào Cha. Đừng xao xuyến, hãy
2. Thầy ở đâu các con ở đó. Thầy trong Cha chính

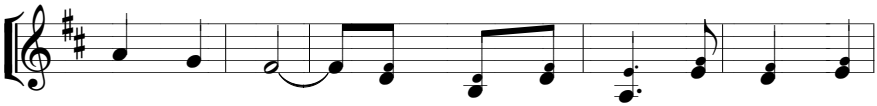

1. tin vào Thầy. Trong nhà Cha Thầy có nhiều chỗ
2. Cha trong Thầy. Ai mà thấy Thầy, Cha Thầy cũng

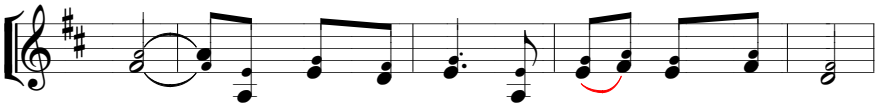

1. ở. Và đây Thầy đi dọn chỗ cho các con.
2. thấy. Nào ai vững tin làm tốt như chính Thầy.

PHỤC SINH 5B

135. THẦY LÀ CÂY NHO

Ga 15,1-8_HL

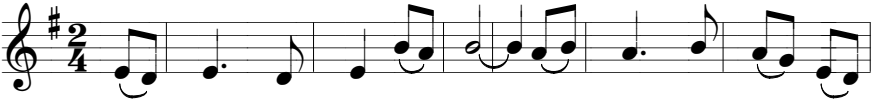

1. Thầy là, Thầy là cây nho, chúng con, chúng con là
2. Thầy truyền, Thầy truyền cho ta: Hãy luôn mến thương đậm
3. Bỏ Ngài, bỏ Ngài theo ai, Chúa thương hứa ban lời

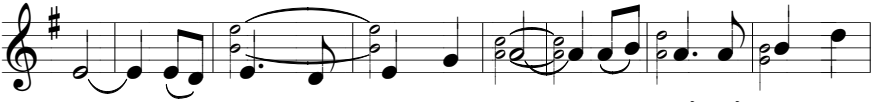

1. cành. Cành nào, cành nào liền cây, sẽ trổ, trổ sinh hoa
2. đà. Ngày nào, người người yêu nhau, đất trời hòa ca Danh
3. Ngài. Lời Ngài là lời trường sinh, dẫn hồn về nơi hằng

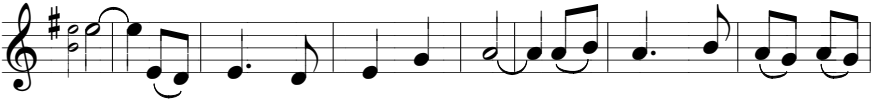

1. trái. Cành nào, cành nào lìa cây, sẽ khô, sẽ khô héo
2. Chúa. Ngày nào, người người yêu nhau, sống vui tháng năm thắm
3. sống. Lời Ngài là lời trường sinh, đỡ nâng những ai đau

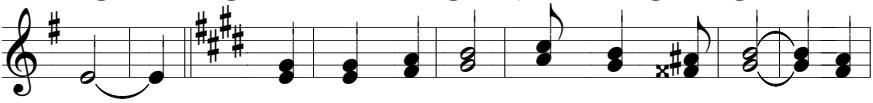

1. liền. ĐK. Lạy Ngài xin đến, viếng thăm hồn con. Ơn
2. màu.
3. buồn.

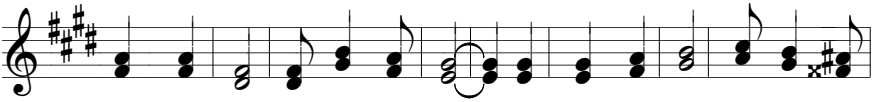

thiêng xin Ngài đổi mới tâm hồn. Lạy Ngài xin đến, dẫn đưa đời

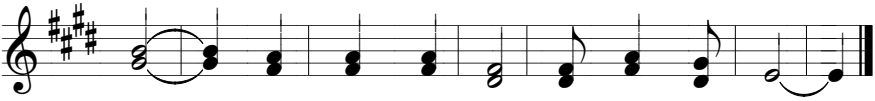

con. Tiến bước với Ngài về bến an bình.

PHỤC SINH 5C

136. ĐẠO YÊU THƯƠNG

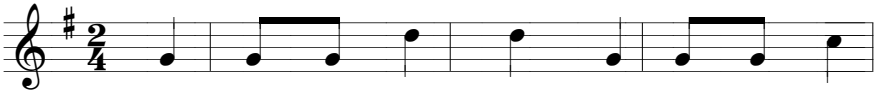

ĐK. Đạo trời, đạo yêu thương, đời đời còn nêu

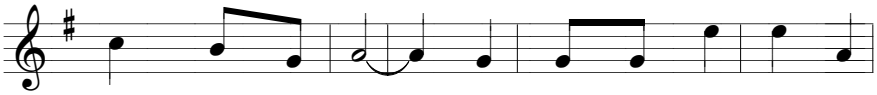

gương giữa trần gian. Đạo trời, đạo bác ái, đời

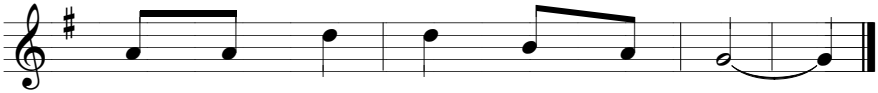

đời còn sáng mãi giữa gian trần.

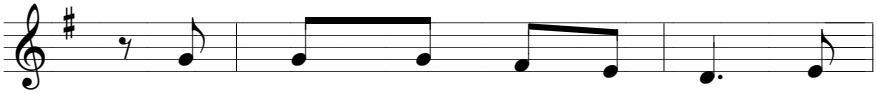

1. Yêu thương không chỉ ngồi chờ nhưng
2. Yêu thương không chỉ dùng lời ngon

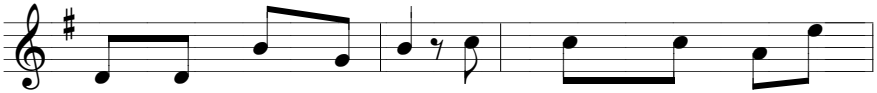

1. là tìm đến gặp gỡ. Yêu thương chính là thấy
2. ngọt mà thiếu hiệu quả. Yêu thương chính là dám

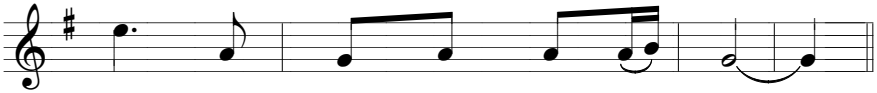

1. Chúa nơi người anh em sẽ gặp
2. nói những lời đau nhưng có lợi.

137. CÚI LẠY NGÀI

Thánh thi kinh sáng, ngày thứ Hai, tuần I

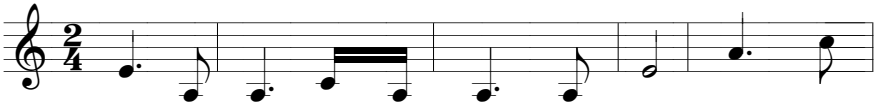

1. Cúi lạy Ngài con mù lòa hành khất, xin chữa
2. Cúi lạy Ngài xin mở rộng vòng tay, ngày tháng
3. Cúi lạy Ngài xin được mạnh bàn chân để tiến
4. Cúi lạy Ngài xin trọn đời được nghe bao tiếng

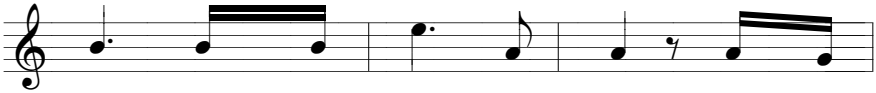

1. con để nhìn thấy mặt Ngài. Ôi lạy
2. qua cầm thật chắc tiền tài. Trong cuộc
3. lên dù đường sá gập ghềnh. Mai ngày
4. kêu người nghèo đói khẩn nài. Trên trần

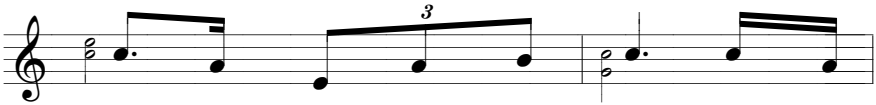

1. Chúa xin mở con đôi mắt thấy tình
2. sống bao người đang đói lã, Chúa dạy
3. đó giăng đầy bao thập giá Chúa cầm
4. thế kêu gào tình thương xót, chớ để

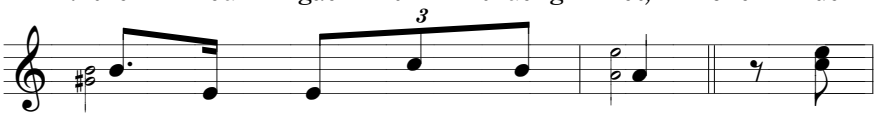

1. yêu kỳ diệu Chúa khắp nơi. ĐK. Chúa
2. con rộng lượng với mọi người.
3. tay và dìu bước con đi.
4. con giả vờ điếc không nghe.

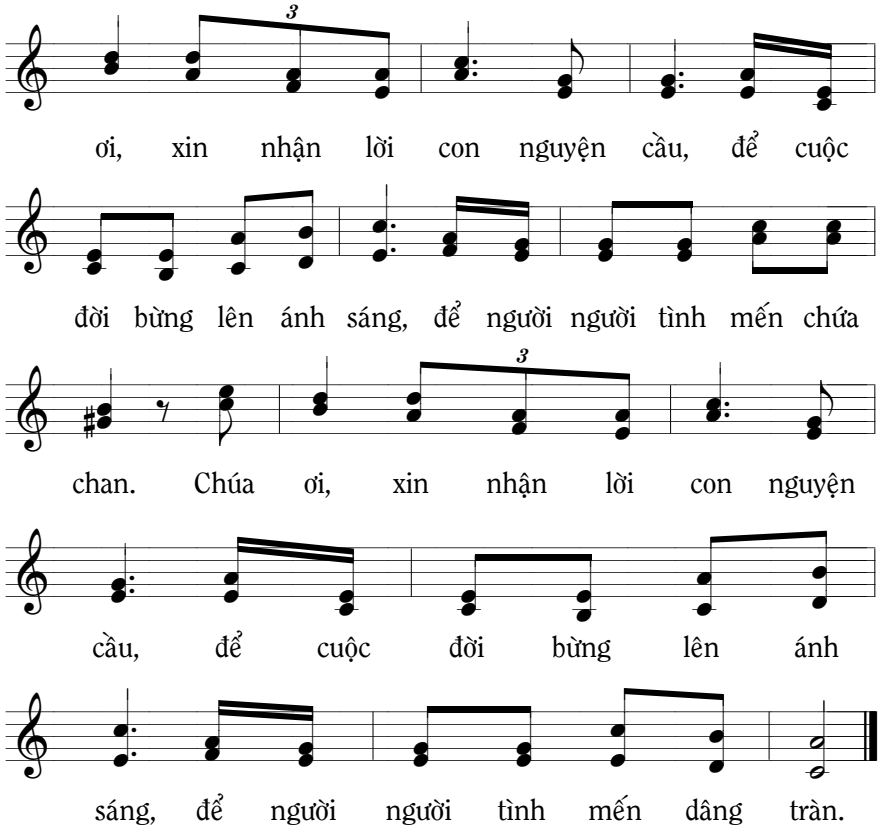
ơi, xin nhận lời con nguyện cầu, để cuộc
đời bừng lên ánh sáng, để người người tình mến chứa
chan. Chúa ơi, xin nhận lời con nguyện
cầu, để cuộc đời bừng lên ánh
sáng, để người người tình mến dâng tràn.

138. SỐNG HẾT TÌNH

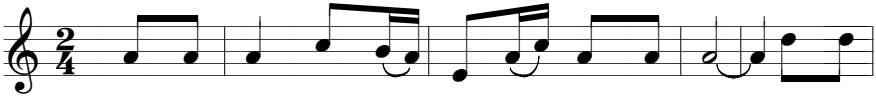

1.2.3. Xin cho con sống hết tình với anh em con, xin cho

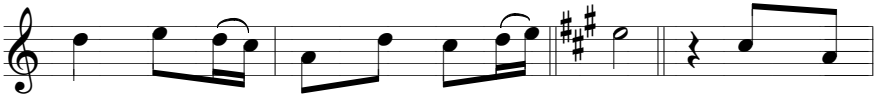

con sống mỗi ngày hết tình với Chúa. 1. Như ngày
2. Như bà
3. Như từ

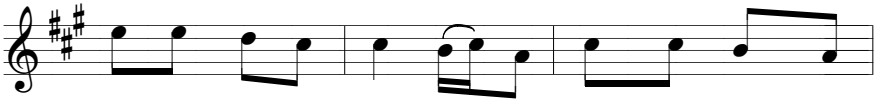

1. ấy Chúa đã giang tay, chết vì muốn cứu dân đọa
2. góa đã bỏ đồng tiền, bỏ cuộc sống sớm hôm không
3. xưa có kẻ hy sinh, chết từng phút giữa anh em

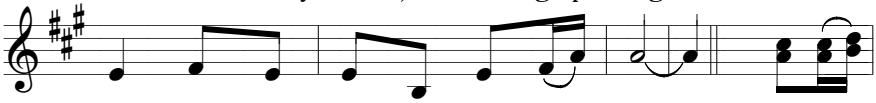

1. đày: Chúa ban ơn tràn đầy hôm nay. ĐK. Vì tình
2. bền: kẻ nghèo tiền mà giàu thiên duyên.
3. mình Thánh Tử Đạo ngày nay quang vinh.

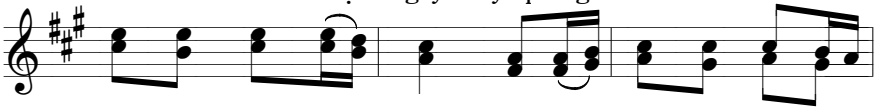

yêu con sống quên mình, vì tình yêu con sẽ hết

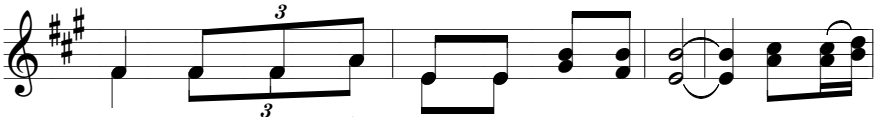

tình, ngày ngày sống trọn tình yêu hy sinh. Cuộc đời

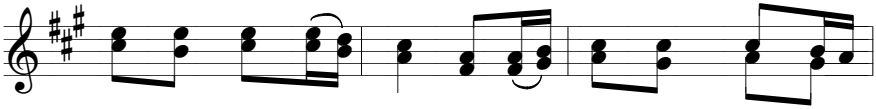

con dõi bước theo Ngài, vì ngày mai con không quản

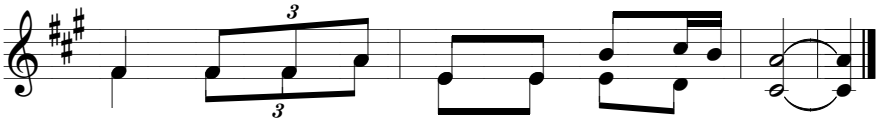

139. CẢM THÔNG

Ý : Myrthe Householder

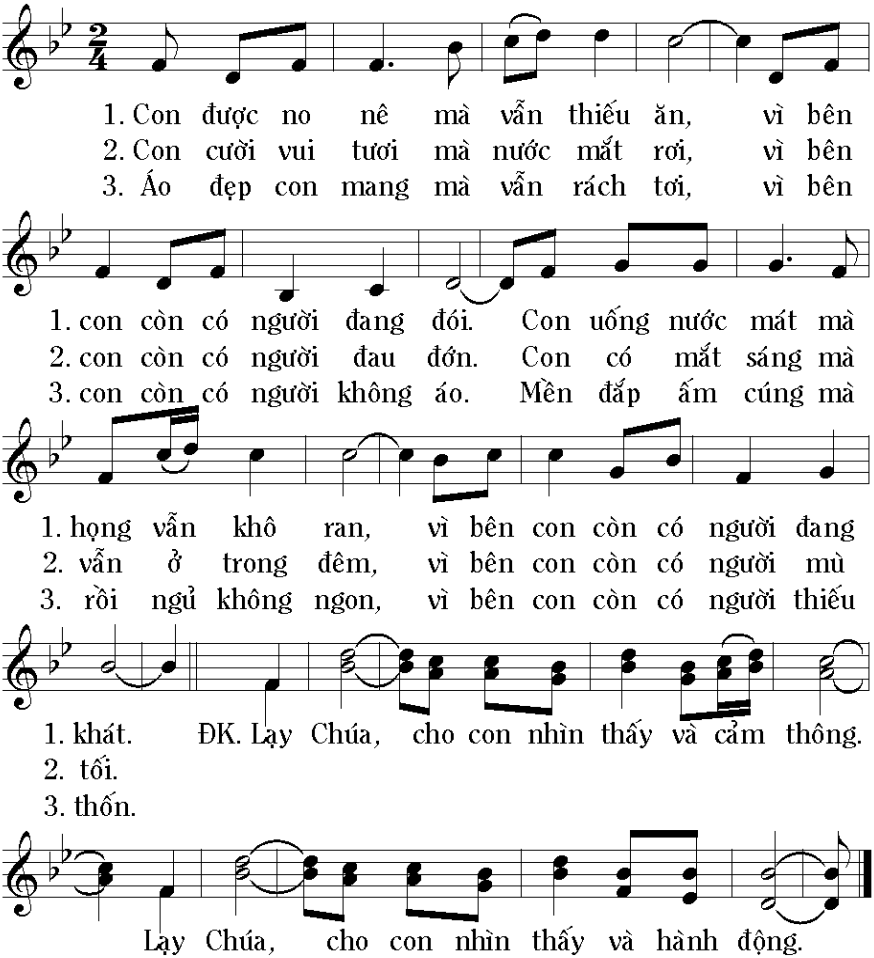

PHỤC SINH 6AC

140. ĐẤNG PHÙ TRỢ KHÁC

Ga 14,15-21_Phục sinh 6A

Ga 14, 23-29_Phục sinh 6C

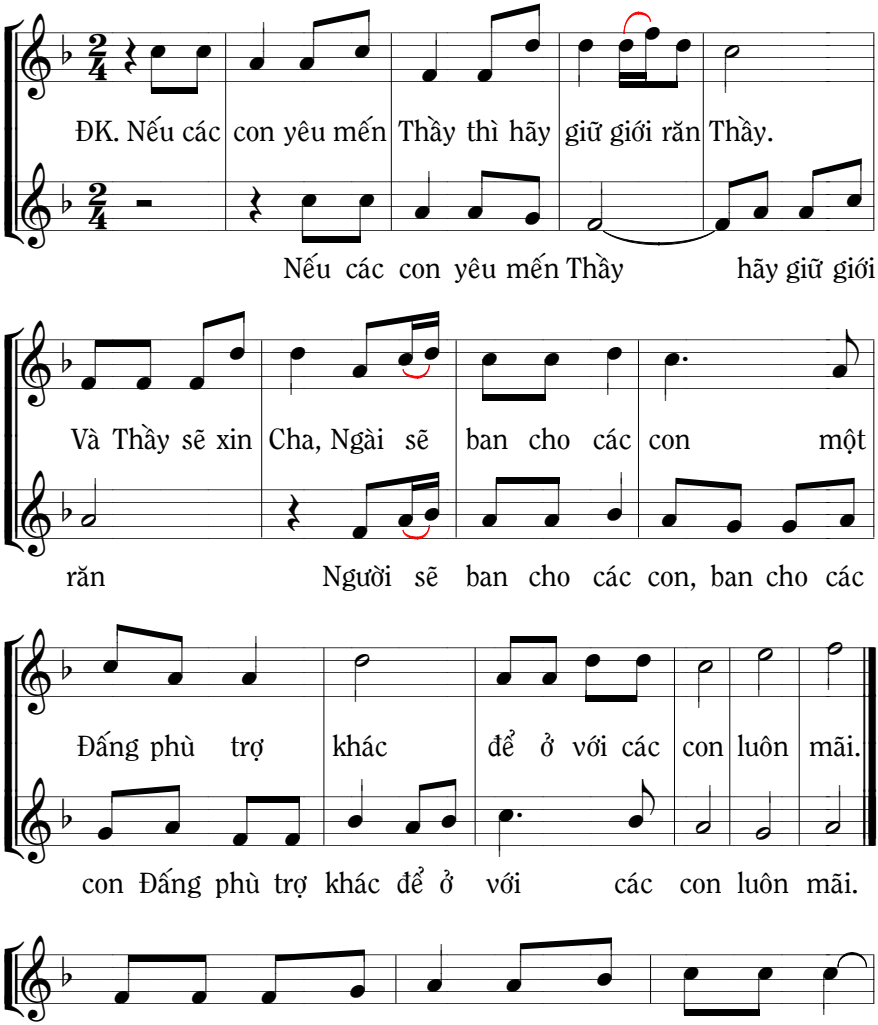

1. Ngài là Thần Chân Lý, Ngài dẫn lối ta đi
2. Ngài là nguồn tình yêu trong Thiên Chúa Ba Ngôi.

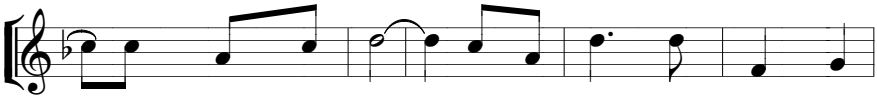

1. trong đường Chân lý. Môn đệ Chúa nói lời Chân
2. Chính Ngài liên kết, kêu gọi sống đúng nghĩa tình

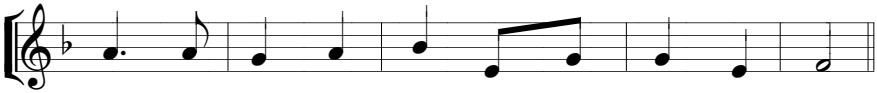

1. lý, bảo vệ Chân lý dù biết sẽ thiệt thân.
2. yêu, chết vì tình yêu như Chúa chết vì yêu.

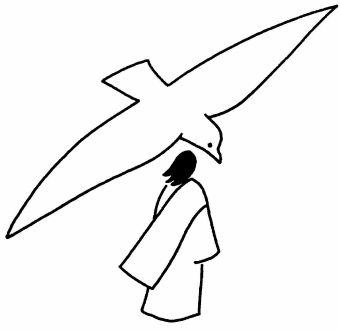

PHỤC SINH 6B

141. CON XIN LỖI CHÚA

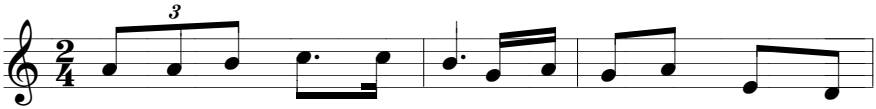

1. Con xin lỗi Chúa, Chúa ơi vì bao lần con chẳng thật
2. Con xin lỗi Chúa, Chúa ơi vì bao lần kết tội người
3. Con xin lỗi Chúa, Chúa ơi vì bao lần nói lời thủy

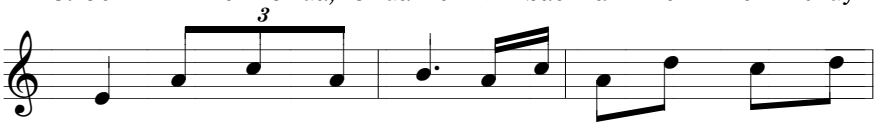

1. thà lừa dối người ta, vì bao lần thấy người đau
2. ta mà tưởng rộng tha, vì bao lần nói hành nói
3. chung mà chẳng thủy chung, vì bao lần nói lời xin

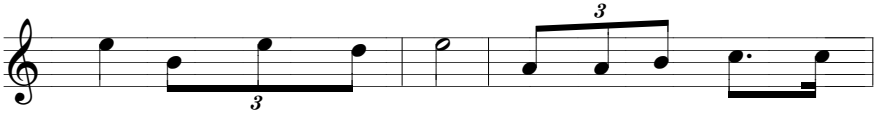

1. khổ mà con làm ngơ. Con xin lỗi Chúa, Chúa
2. xấu mà tưởng mình tốt. Con xin lỗi Chúa, Chúa
3. lỗi mà chẳng thay đổi. Con xin lỗi Chúa, Chúa

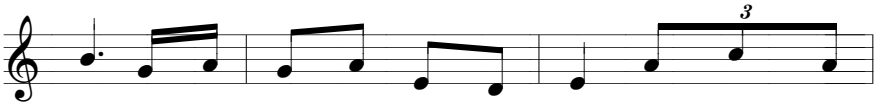

1. ơi vì bao lần nói lời phục vụ mà tính thiệt
2. ơi vì bao lần nói lời tà tâm mà tưởng hiền
3. ơi vì bao lần hứa sẽ trở về mà vẫn mãi

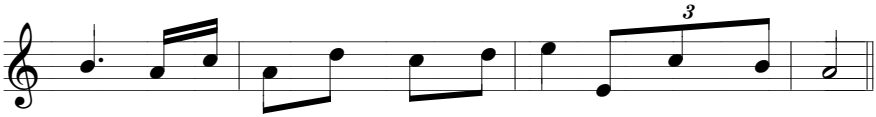

1. hơn, vì bao lần nói lời tha thứ mà vẫn hận thù.
2. ngoan, vì bao lần sống hèn độc ác mà tưởng nhân từ.
3. mê, vì bao lần theo đường tội lỗi mà chẳng trở về.

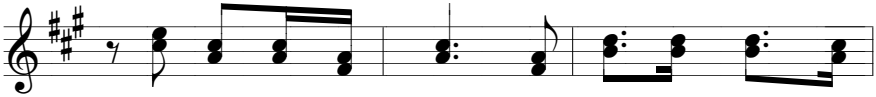

ĐK. Chúa ơi Chúa tình thương, Ngài luôn yêu thương vô

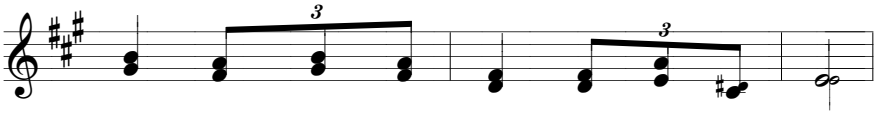

bờ Thiên Chúa con thờ, tha thứ tội nhơ.

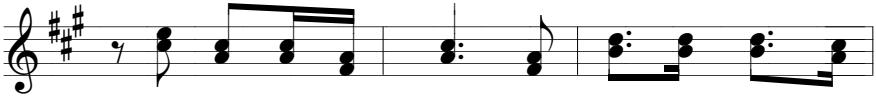

Chúa ơi Chúa tình thương, Ngài luôn yêu thương vô

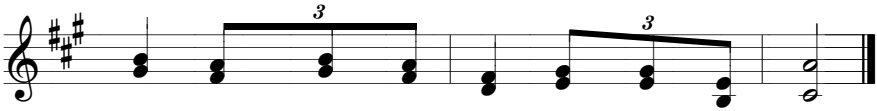

bờ Thiên Chúa con thờ, con xin lỗi Chúa.

142. CON THƯA CÙNG CHÚA

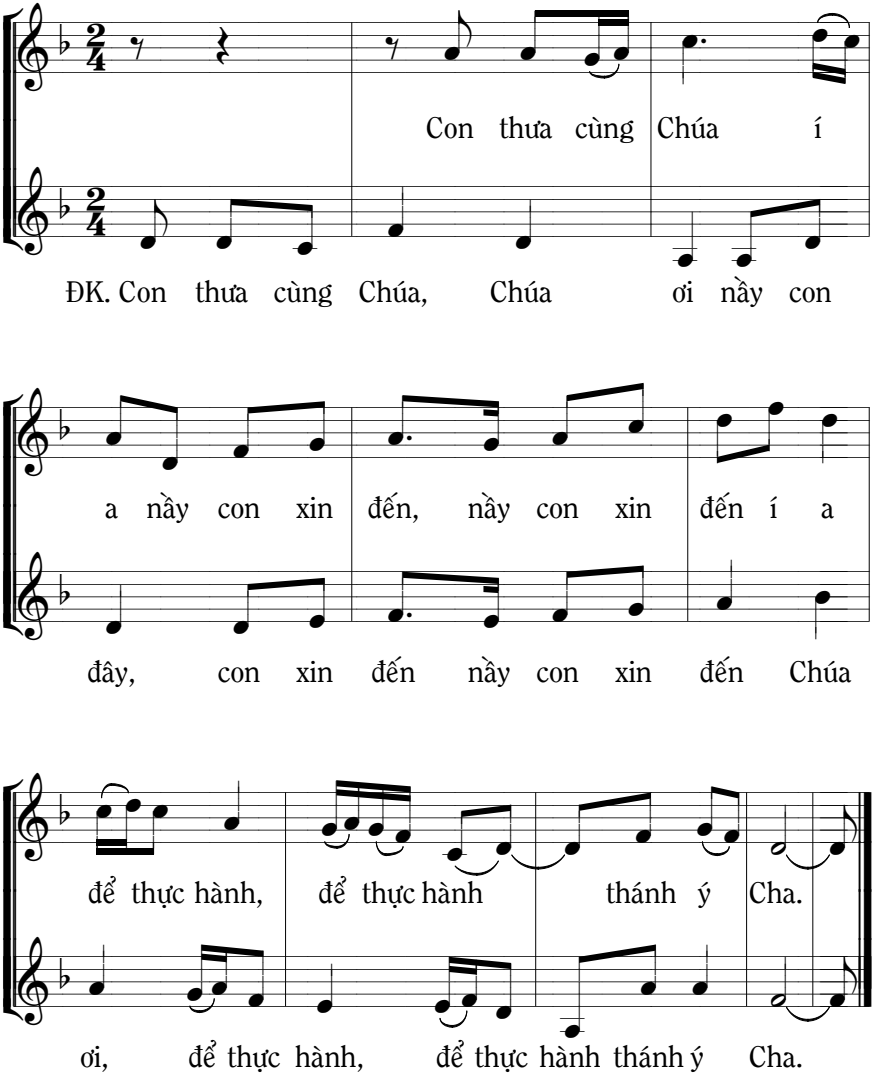

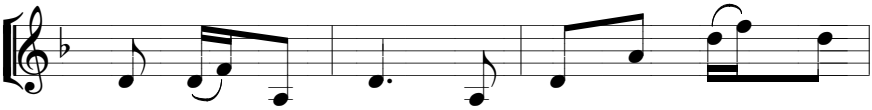

1. Chúa đã chọn con, chọn con từ thuở xa
2. Chúa đã chọn con, chọn con loan báo yêu
3. Chúa đã chọn con, chọn con loan báo vinh
4. Chúa đã chọn con, chọn con đi khắp muôn

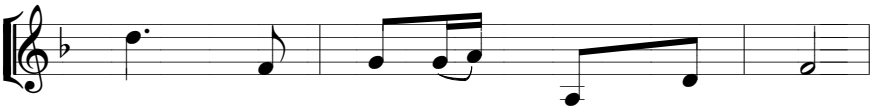

1. xưa, chọn con đáp tình yêu Chúa.
2. thương, chọn con trở thành nhân chứng.
3. quang, chọn con trở thành ánh sáng.
4. nơi, chọn con trở thành men muối.

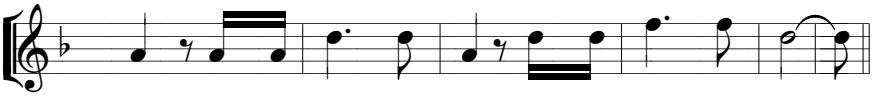

1.2.3.4. Vâng con xin đến Chúa ơi. Con xin đến Chúa ơi.

143. TỪ NAY

Hát Phục sinh 6B

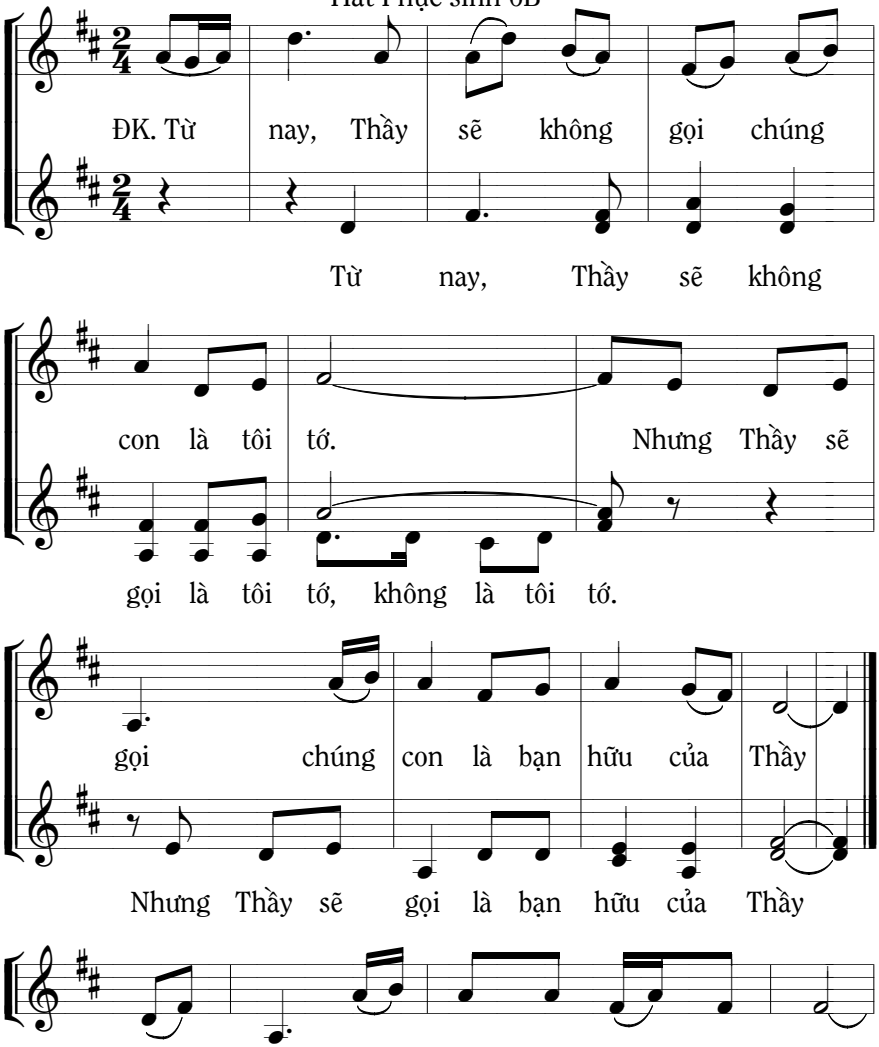

1. Việc Thầy chúng con thấu tỏ mọi điều.
2. Cuộc đời sóng xô lấp phủ nhận chìm.
3. Thánh Thần ủi an giúp đỡ từng giờ.

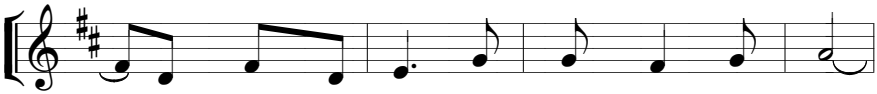

1. Thầy xuống trần gian gieo muôn tình thương mến.
2. Ngày tháng dần trôi nhưng ân tình bền vững.
3. Cuộc sống trần gian đau thương lòng không núng.

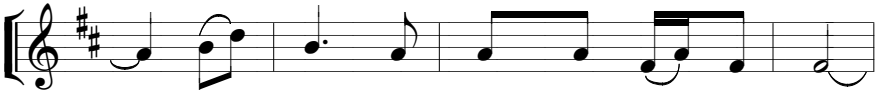

1.2.3. Chúng con luôn luôn vâng giữ lời Thầy.

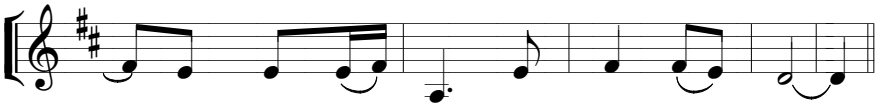

Yêu nhau suốt đời trong Đức Chúa Trời.

HL. Hát bài 103. Chính Chúa chọn con, trang 179

LỄ CHÚA LÊN TRỜI ABC

144. HÔM NAY MỪNG CHÚA LÊN TRỜI

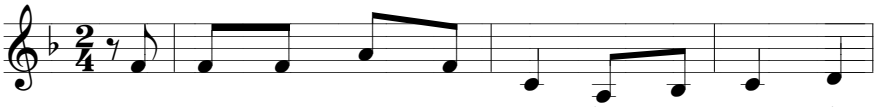

1. Hôm nay mừng Chúa lên trời trần hoàn vang tiếng
2. Vui lên muôn nước muôn người đời trần gian sẽ

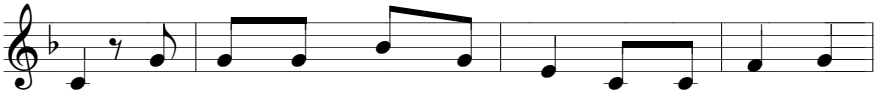

1. ca. Hôm nay mừng Chúa lên trời triều thần vang câu
2. qua. Vui lên muôn nước muôn người chờ về nơi Thiên

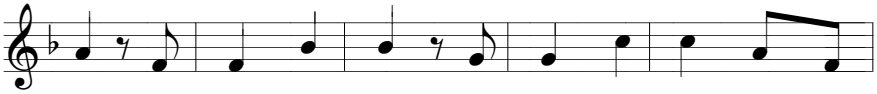

1. hát. Này ngày vinh quang, rạng ngời ánh sáng khúc nhạc
2. quốc. Họp mừng bên Cha tình Người bao la chốn Thiên

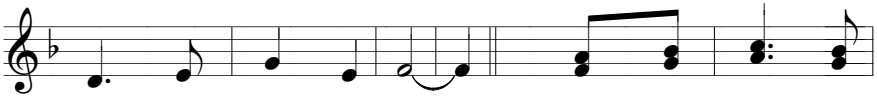

1. mừng trời đất hòa ca. ĐK. Ngợi khen Chúa lên
2. đình chung tiếng hòa ca.

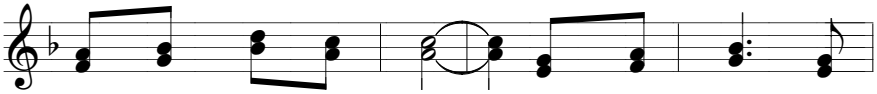

trời trong ánh vinh quang. Ngợi khen Chúa ngự

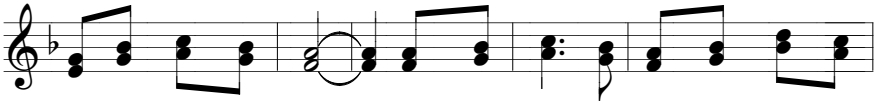

trị giữa chốn huy hoàng. Ngợi khen Chúa lên trời trong ánh vinh

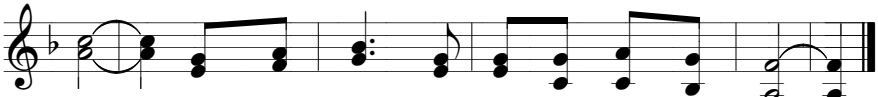

quangNgợi khen Chúa ngự trị trên cõi Thiên đàng.

145. THẦY SẼ Ở CÙNG CÁC CON

Mt 28, 20_Chúa lên trời A

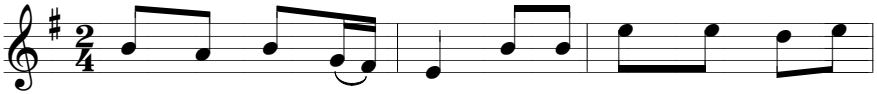

1. Trước khi Chúa lên trời, Ngài đã phán những lời cuối
2. Hãy di bốn phương trời, lời của Chúa giảng rao giữa

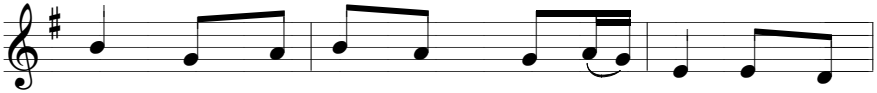

1. cùng để an ủi những người ở lại giữa cuộc
2. đời, ngày mai đó ta sẽ sống lại ở bên

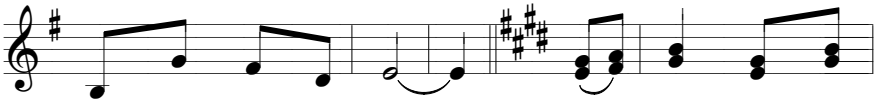

1. đời sóng vỗ bèo trôi. ĐK. Nầy đây Thầy sẽ
2. Ngài sáng tươi cuộc đời.

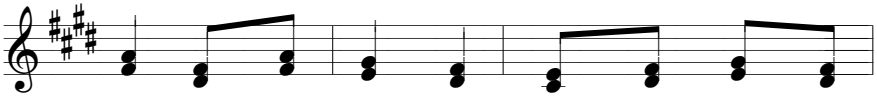

ở cùng các con mọi ngày cho đến tận

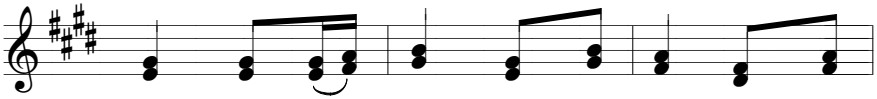

thế. Và nầy đây Thầy sẽ ở cùng các

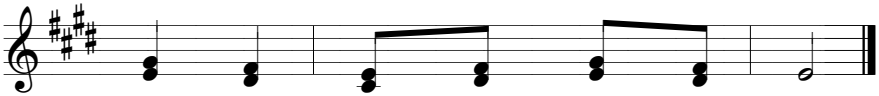

con mọi ngày cho đến trọn đời.

146. CHÚA LÊN TRỜI

Mt 28,16-20_Chúa lên trời ABC

Mc 16,15-20 / Lc 24,46-53

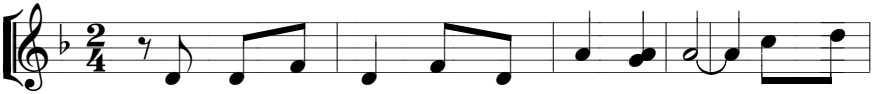

1. Mười một môn đệ đi về Ga li lê. Đi đến
2. Nầy Ngài ban quyền cho người đi rao giảng:Trừ quỉ
3. Nầy lệnh Chúa truyền lên đường giảng sám hối. Tội thương

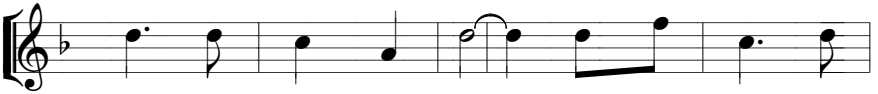

1. núi Chúa đã chỉ trước. Khi thấy Người các
2. dữ, chữa bệnh phần xác. Bao tiếng lạ nói
3. tha cho người mọi nơi. Đây các con chứng

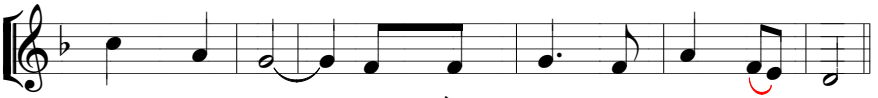

1. ông thờ lạy. Và nầy đây lời Chúa phán dạy.
2. năng sỏi sàng. Mạnh dạn lên nầy Chúa đi cùng.
3. nhân đạo trời. Đạo tình thương của Chúa sáng ngời.

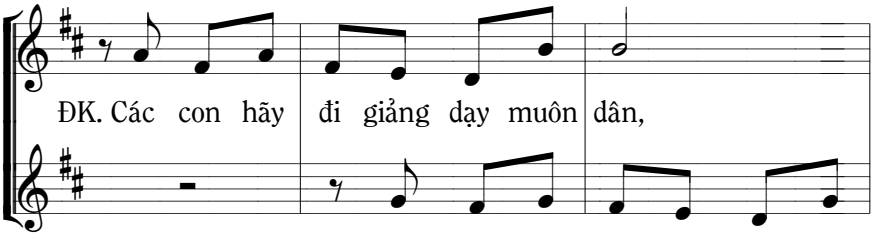

ĐK. Các con hãy đi giảng dạy muôn dân,

Các con hãy đi giảng dạy muôn

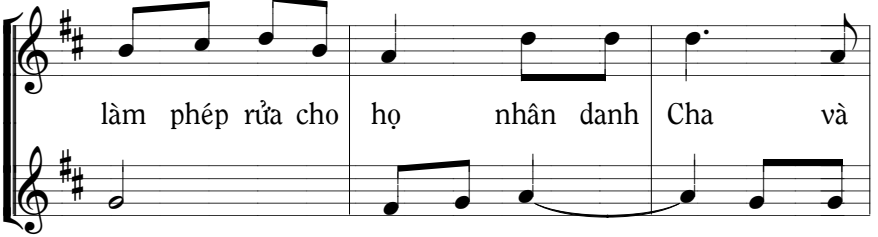

làm phép rửa cho họ nhân danh Cha và

dân làm phép rửa nhân danh

Con và Thánh Thần. giảng dạy họ tuân

Cha và Con và Thánh Thần A

giữ những điều Thầy truyền và đây,

Và đây

Thầy ở cùng các con cho đến tận thế.

Thầy ở cùng các con cho đến tận thế.

147. ĐỪNG ĐỨNG ĐÓ

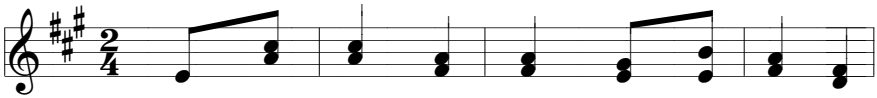

ĐK. Đừng đứng đó nhìn trời, nào hãy đi vào

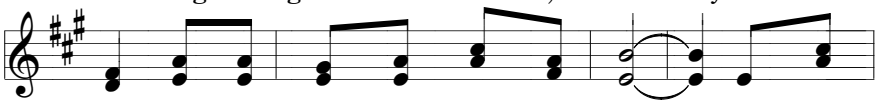

đời loan Tin Mừng cho khắp mọi nơi. Đừng đứng

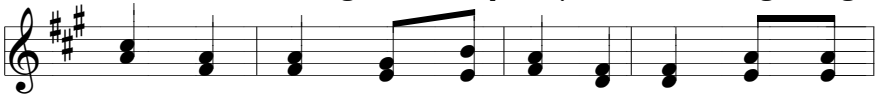

đó nhìn trời, nào hãy đi vào đời loan Tin

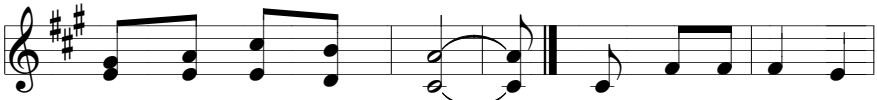

Mừng cứu rỗi muôn người. 1. Nào ta ra đi lập
2. Nào ta ra đi tình

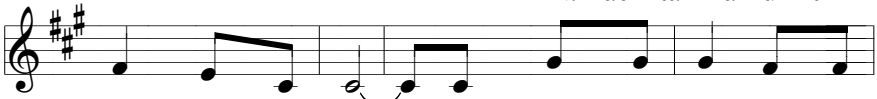

1. tức không đợi chờ. Hành trang trên vai là một
2. mến luôn dạt dào. Cùng mang tin yêu vào cuộc

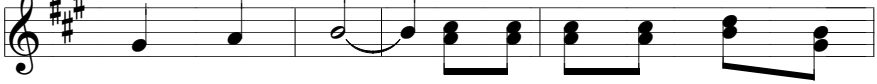

1. bầu nhiệt huyết. Ta ra đi loan báo tình
2. đời truyền giáo. Ta ra đi loan báo hồng

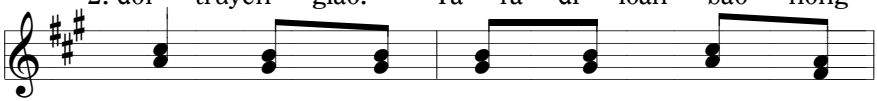

1. thương cho muôn dân muôn nước ngàn
2. ân, đây Ngôi Hai Thiên Chúa phục

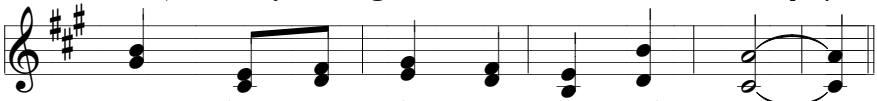

1. phương bằng cuộc sống chan hòa mến thương.
2. sinh, về thiên cung ngự tòa hiển vinh.

LỄ HIỆN XUỐNG ABC

148. LẠY CHÚA THÁNH THẦN

Ga 20,19-23_Lễ Hiện xuống ABC

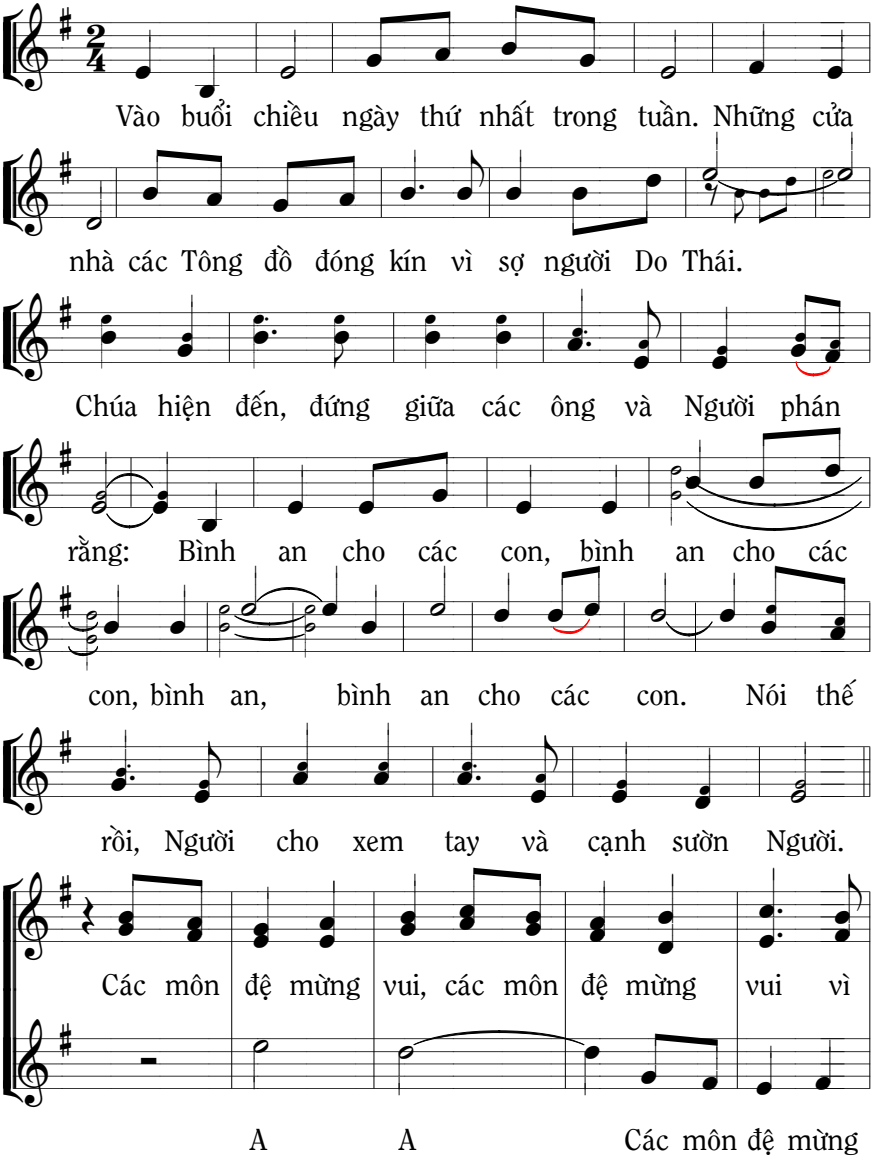

xem thấy Thầy. Các môn đệ mừng

vui vì thấy Chúa vì thấy Chúa. A

vui, các môn đệ mừng vui vì xem thấy Chúa.

A Các môn đệ mừng vui vì thấy Chúa.

Chúa lại phán: Bình an cho các con, bình an cho các

con, bình an, bình an cho các con. Như Cha đã sai

Thầy, như Cha đã sai Thầy, Thầy cũng sai các con.

Hãy nhận lấy Thánh Thần, các con tha tội cho

Hãy nhận lấy Thánh Thần, các

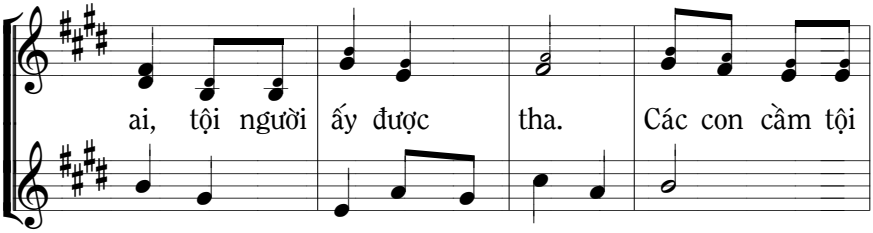

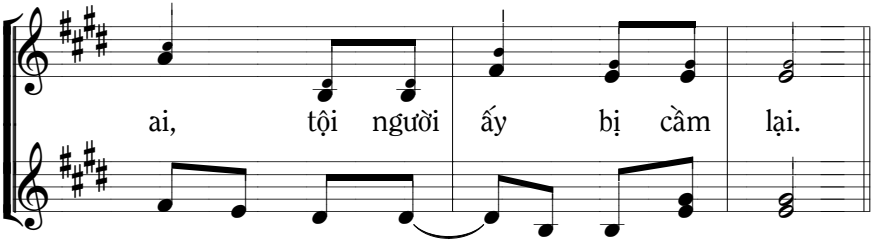

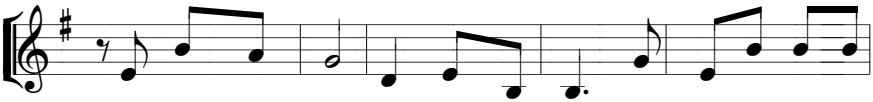

1. Lạy Chúa Thánh Thần xin xuống tràn ngập tâm hồn các tín hữu
2. Lạy Chúa Thánh Thần xin đến rửa sạch những điều ô nhơ trg

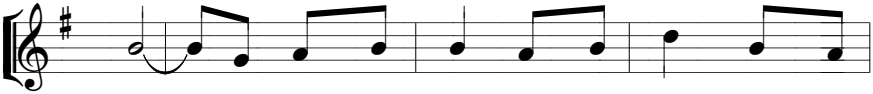

1. Chúa. Và xin nhóm lửa tình yêu Chúa trong lòng
2. con. Và xin uốn nắn điều khô cứng nên mềm

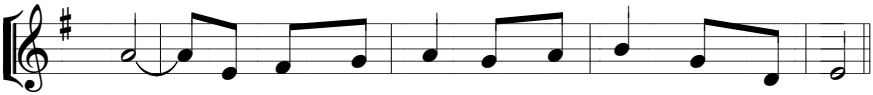

1. họ. Và xin nhóm lửa tình yêu Chúa trong lòng họ.
2. mại. Và xin sưởi ấm đời lạnh giá nên mặn nồng.

149. NẦY THẦN LINH CHÚA

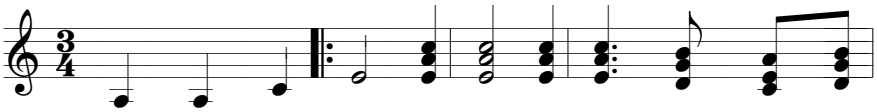

ĐK. Nầy Thần Linh Chúa đã đến, đã đến trong hình lưỡi
Chúa đã đến, đã đến trong hình bồ

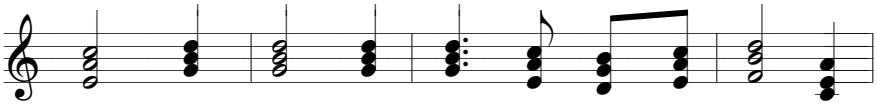

lửa, thắp sáng, thắp sáng tông đồ của Chúa ra
câu, thánh hóa, thánh hóa tâm hồn chiến sĩ trung

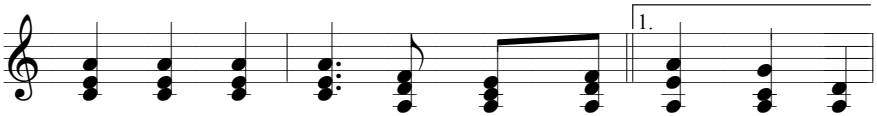

đi, mau ra đi loan truyền Danh Chúa khắp mọi
kiên, luôn trung kiên theo đường chân

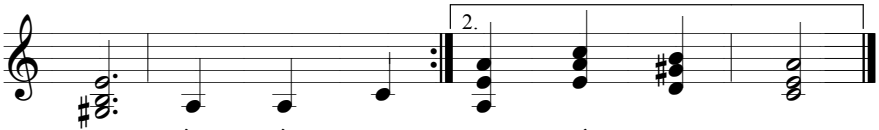

nơi. Nầy Thần Linh lý rất cao vời.

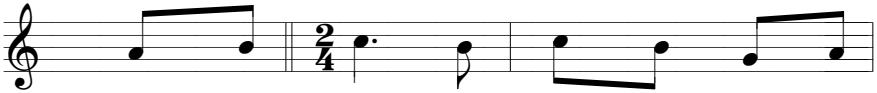

1. Thần Linh Chúa nung đốt tâm hồn Phê
2. Thần Linh Chúa đổi mới con người Phao
3. Thần Linh Chúa ban xuống muôn vàn ơn

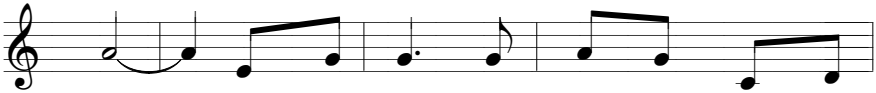

1. rô. Và sai đi loan báo Tin Mừng cứu
2. lô. Đường Đa ma ghi dấu ân tình của
3. thiêng. Thời xa xưa thánh hóa tín đồ đầu

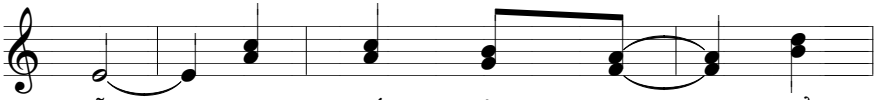

1. rỗi: Đi khắp nẻo đương, để
2. Chúa. Ánh sáng trên trời, chiếu
3. tiên: Quyết chí một lòng, giữ

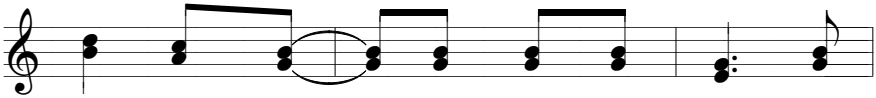

1. báo Tin Mừng Chúa đã sống lại sống
2. tỏa rạng ngời Phao lô nên người tông
3. mối yêu thương nối kết trí lòng trong

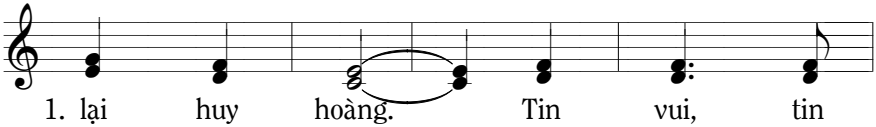

1. lại huy hoàng. Tin vui, tin
2. đồ dân ngoại. Muôn dân, muôn
3. một Thánh Thần. Yêu thương, yêu

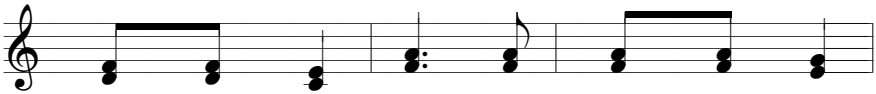

1. vui cho người thế, tin vui cho người
2. dân khắp mọi nơi, muôn dân khắp mọi
3. thương luôn rực sáng, yêu thương luôn rực

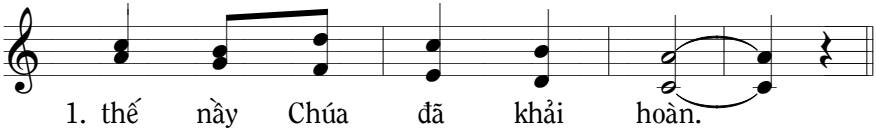

1. thế nầy Chúa đã khải hoàn.
2. nơi được đón nghe Tin Mừng.
3. sáng tận mãi sau muôn đời.

150. NGUYỆN XIN THÁNH THẦN

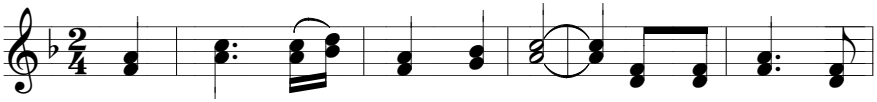

ĐK. Nguyện xin Thánh Thần ngự đến, Để đổi mới mặt

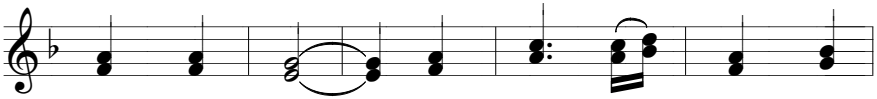

đất chúng con. Nguyện xin Thánh Thần ngự

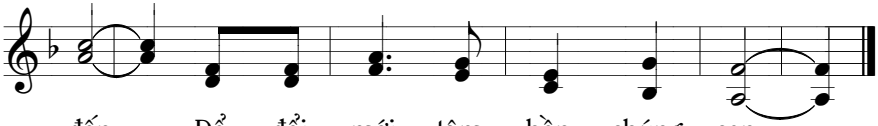

đến, Để đổi mới tâm hồn chúng con.

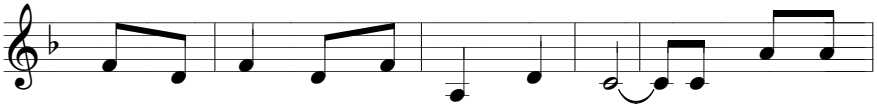

1. Xin Ngài đến mở trí lòng chúng con, Và đốt nóng
2. Trên trần gian ngôn ngữ nhiều bất đồng, hiệp nhất với

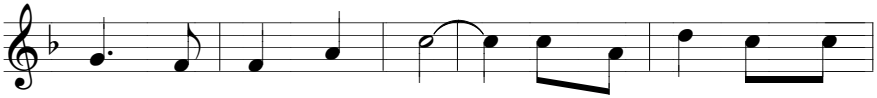

1. lên ngọn lửa yêu Chúa. Xin Ngài đến như mưa
2. nhau làm rạng Danh Chúa. Xin Ngài đến cho môi

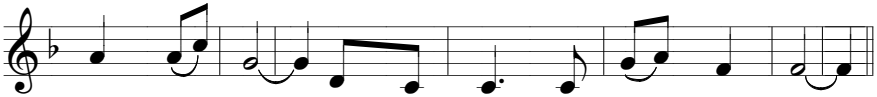

1. nguồn tưới gội, Cho lòng người sạch hết tội đời.
2. miệng tốt lành, bao lời độc trừ khử chẳng còn.

151. XIN NGÀI NGỰ ĐẾN

Xin Đức Chúa Thánh Thần ngự

ĐK. Xin Ngài ngự đến, xin Ngài ngự đến trong tâm hồn

đến trong tâm hồn con, đến trong hồn

con, ngự đến trong tâm hồn con. Lạy

con. Ngài thánh hóa, Ngài đổi

Chúa, lạy Chúa Ngài thánh hóa,

mới, đổi mới con người thành chứng nhân Nước Trời.

Ngài đổi mới con người thành chứng nhân Nước Trời.

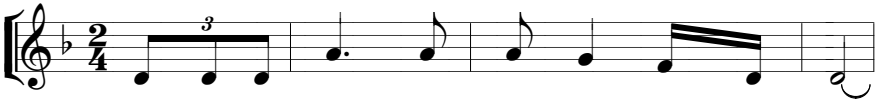

1. Ngài là sự sống thánh hóa con trong cuộc đời.
2. Ngài là sự sống thánh hóa con trong cuộc đời.
3. Ngài là sự sống thánh hóa con trong cuộc đời.
4. Ngài là sự sống thánh hóa con trong cuộc đời.
5. Ngài là sự sống thánh hóa con trong cuộc đời.
6. Ngài là sự sống thánh hóa con trong cuộc đời.
7. Ngài là sự sống thánh hóa con trong cuộc đời.

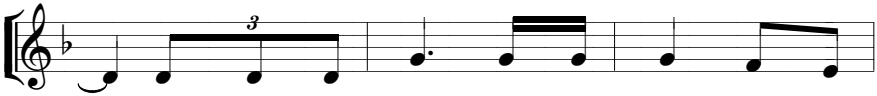

1. Nguyện Ngài rộng ban ơn khôn ngoan trong cuộc
2. Nguyện Ngài rộng thương ban cho con ơn hiểu
3. Nguyện Ngài rộng ban ơn thông minh soi lòng
4. Ngày dài trần gian, luôn luôn đi trong vũng
5. Từng giờ từng giây xin cho con thôi hèn
6. Nguyện Ngài rộng thương ban cho con ơn đạo
7. Ngày dài dần trôi xin cho con luôn tự

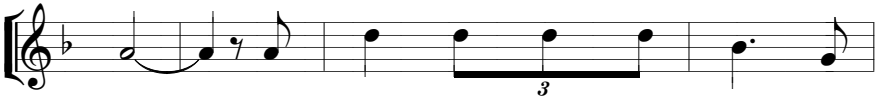

1. sống. Để con hiểu thánh ý Ngài, để
2. biết Để con luôn nghe tiếng Ngài, để
3. trí. Lời Chúa con tin vững vàng, Tình
4. tối. Lạy Chúa, ơn biết lo liệu là
5. yếu. Nguyện Chúa ban ơn sức mạnh để
6. đức. Để con mến Chúa hết tình, để
7. hối. Nguyện Chúa ban ơn kính sợ là

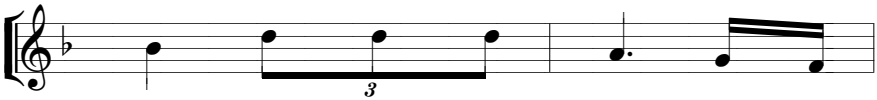

1. con sống đúng ý Ngài, xin Ngài
2. con hiểu đúng tiếng Ngài, ơn hiểu
3. thương đáp tiếng sẵn sàng, xin Ngài
4. ơn tránh dữ sống lành, xin Ngài
5. con giữ vững tín thành, xin Ngài
6. con hy sinh quên mình, xin Ngài
7. ơn giúp con lánh tội, xin Ngài

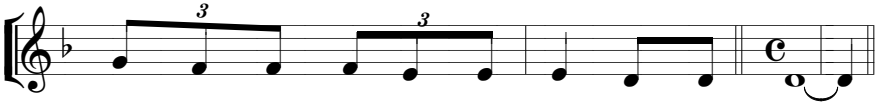

1. thương ban cho con, ban cho con ơn khôn ngoan.
2. biết xin thương ban, xin thương ban trọn một đời.
3. thương ban cho con, ban cho con ơn thông minh.
4. thương ban cho con, ban cho con được trọn lành.
5. thương ban cho con, ban cho con được trọn lành.
6. thương ban cho con, ban cho con đời phụng sự.
7. thương cho con luôn, cho con luôn sạch tội đời.

152. CA TIẾP LIÊN

Lễ Hiện xuống ABC

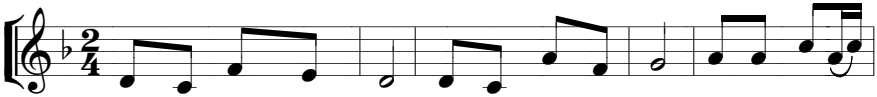

1. Muôn lạy Chúa Thánh Thần. Xin ngự đến trần gian. Từ trời cao gởi

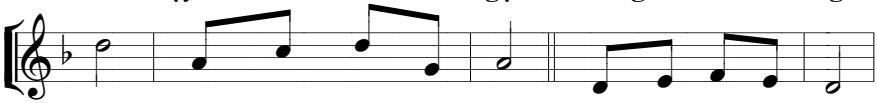

xuống. Nguồn ánh sáng tỏa lan. 2. Lạy Cha kẻ cơ hàn.

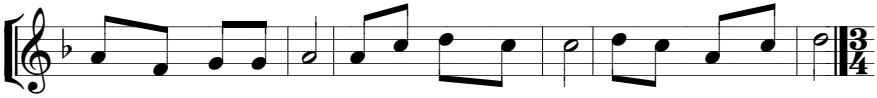

Đấng tặng ban ân điển. Và soi dẫn nhân tâm. Cúi xin Ngài ngự đến.

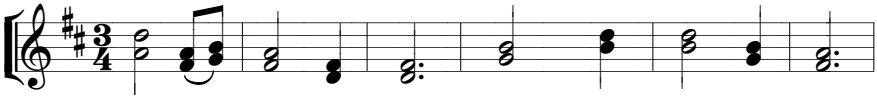

3. Đấng ủi an tuyệt diệu. Thượng khách của tâm hồn.

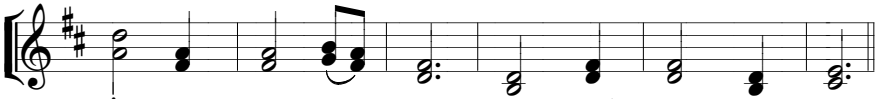

Ôi ngọt ngào êm dịu. Dòng suối mát chảy tuôn.

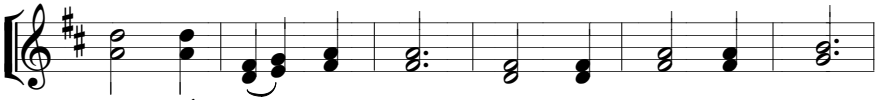

4. Khi vất vả lao công. Ngài là nơi an nghỉ.

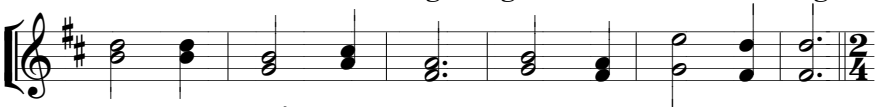

Gió mát đuổi cơn nồng. Tay hiền lau giọt lệ.

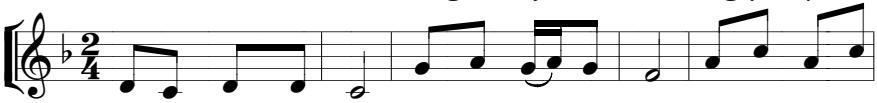

5. Ôi hào quang linh diệu. Xin chiếu giãi ánh hồng. Vào tâm hồn tín

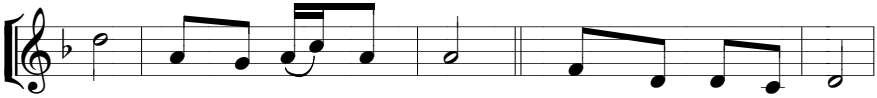

hữu. Cho rực rỡ trinh trong. 6. Không thần lực phù trì.

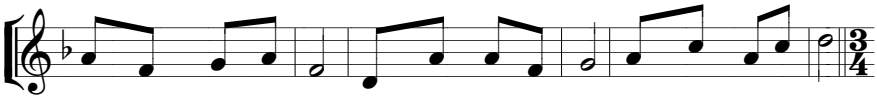

Kẻ phàm nhân cát bụi. Thật chẳng có điều chi. Mà không là tội lỗi.

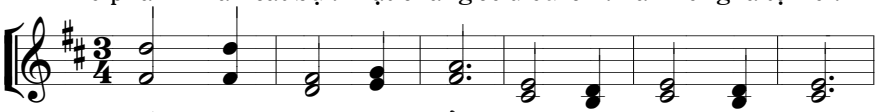

7. Hết những gì nhơ bẩn. Xin rửa cho sạch trong.

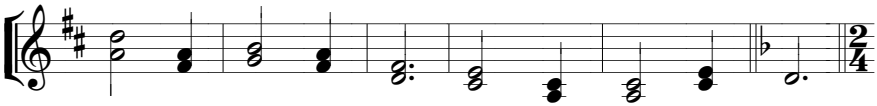

Tưới gội nơi khô cạn. Chữa lành mọi vết thương.

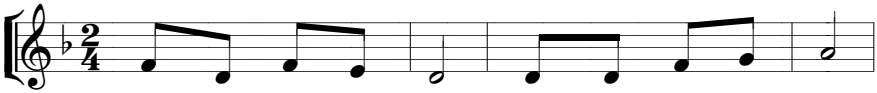

8. Cứng cỏi uốn cho mềm. Lạnh lùng xin sưởi ấm.

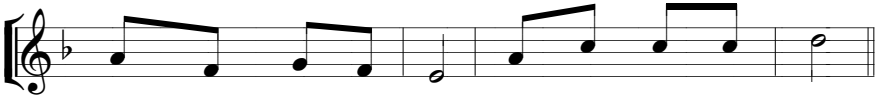

Những đường nẻo sai lầm. Sửa sang cho ngay thẳng.

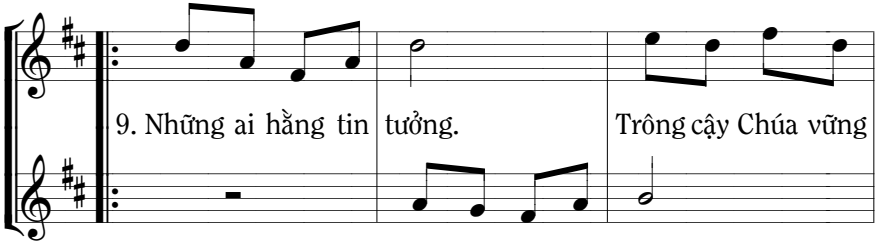

Những ai hằng tin tưởng

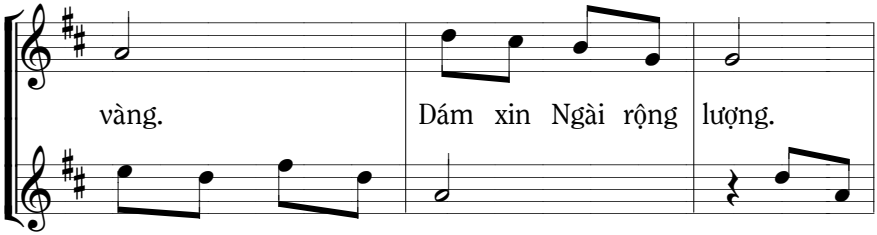

Trông cậy Chúa vững vàng. Xin rộng

Bảy ơn thánh rộng ban. 10. Nguyện xin Chúa thưởng

lượng. Bảy ơn thánh rộng ban.

công. Cuộc đời nầy đức độ.

Nguyện xin Chúa thưởng công Đời đức

Ban niềm vui muôn thuở. Sau giờ phút lâm chung.

độ. Ban niềm vui sau phút lâm chung.

Hát bài 297. Lời cảm tạ, trang 470

THƯỜNG NIÊN ABC

CHÚA NHẬT 1A

Bài 61. Bên bờ sông
Bài 62. Người đến_HL
Bài 63. Phép rửa trên sông_HL

CHÚA NHẬT 1B

153. SAU PHÉP RỬA

NL-ABC

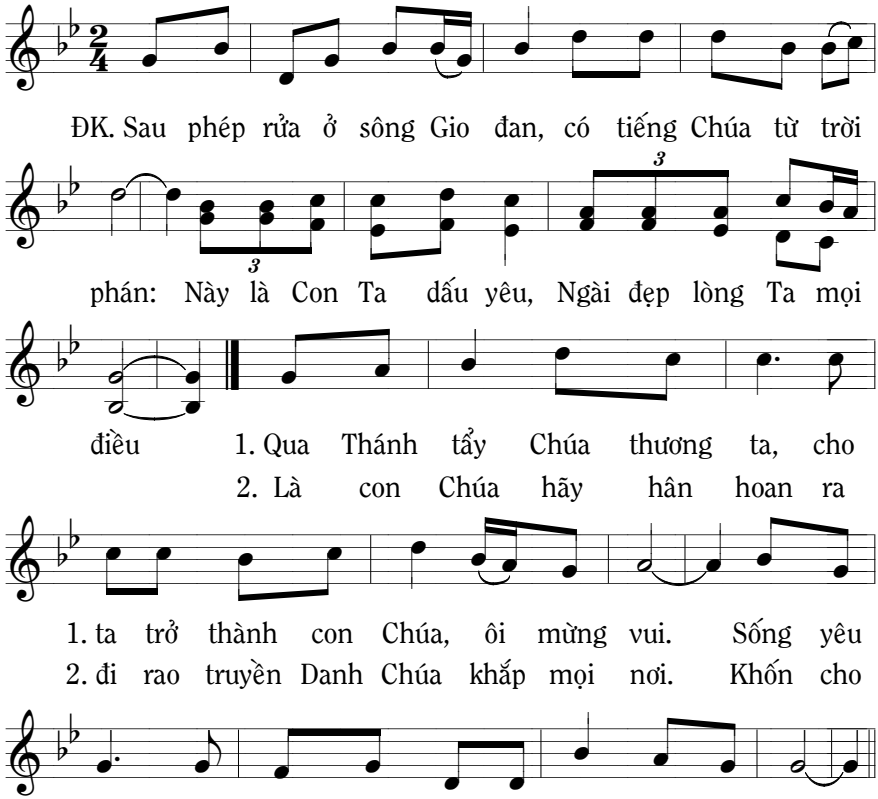

Hát bài 63. Phép rửa trên sông, trang 124

154. CÓ ĐẤNG ĐẾN SAU TÔI

Mc 1, 6b - 11_HL-ABC

HL_Hát như 1A

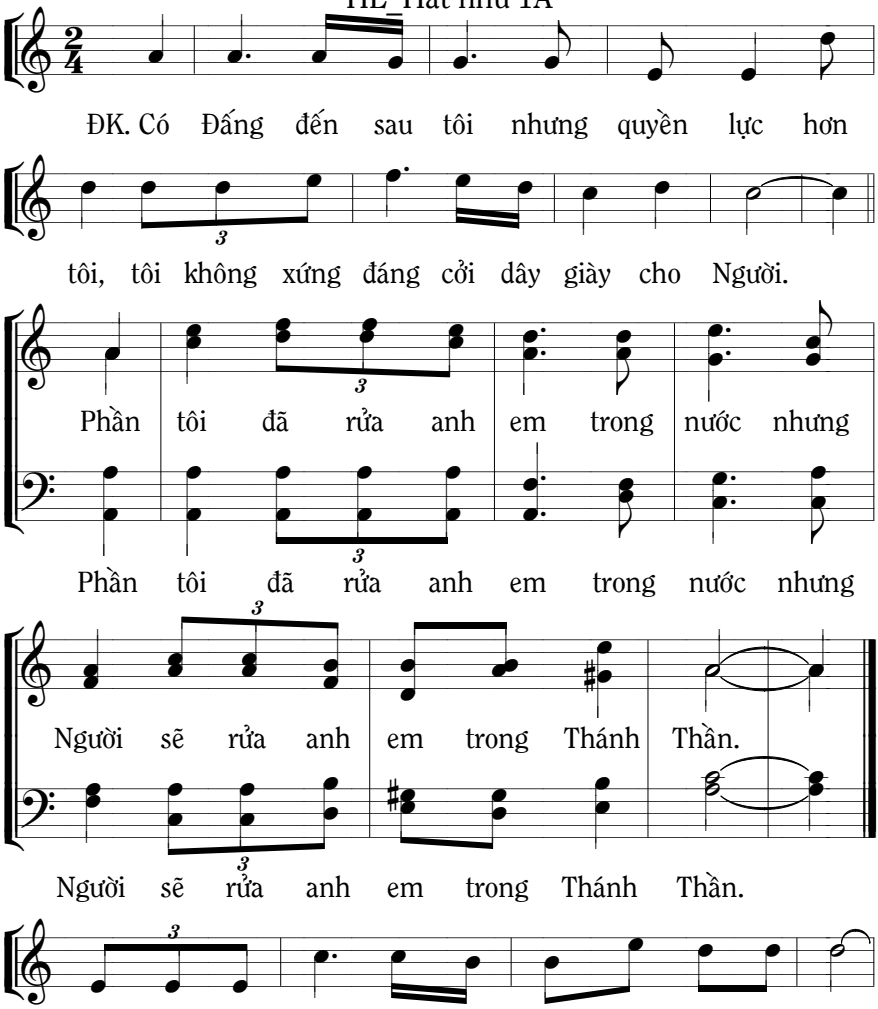

1. Và rồi ngày đó Chúa Giê su đến sông Gio đan,
2. Từ trời vọng tiếng: Hãy vâng nghe Chúa Con Giê su,
3. Nhờ được tẩy rửa tâm hồn sạch vết nhơ vô ân,

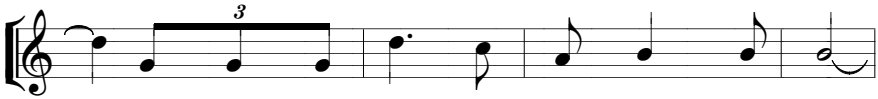

1. và Người chịu rửa bởi bàn tay Gio an
2. Người đẹp lòng Ta trước và sau thiên thu.
3. và được làm con Chúa Trời trong thiên ân

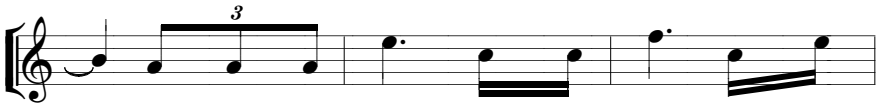

1. Vừa rời mặt nước Người liền thấy trời mở
2. Cuộc đời trần thế Người mặc lấy tội chúng
3. Một lòng thờ kính Người là Chúa thật hiển

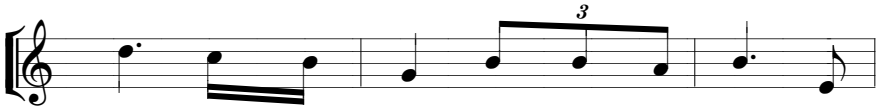

1. ra thấy Thánh Thần như chim bồ câu ngự
2. ta để giao hòa với Chúa là Cha tình
3. vinh sống an bình giữa cảnh phù sinh chờ

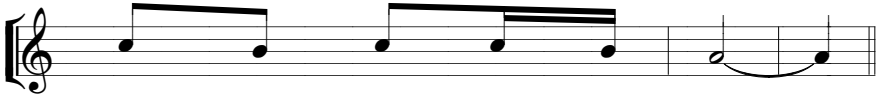

1. xuống trong ánh sáng chan hòa.
2. Chúa thương mến mãi đậm đà.
3. đón vui hưởng phúc thiên đình.

CHÚA NHẬT 1C

155. CHÚA CHỊU PHÉP RỬA

NL-ABC

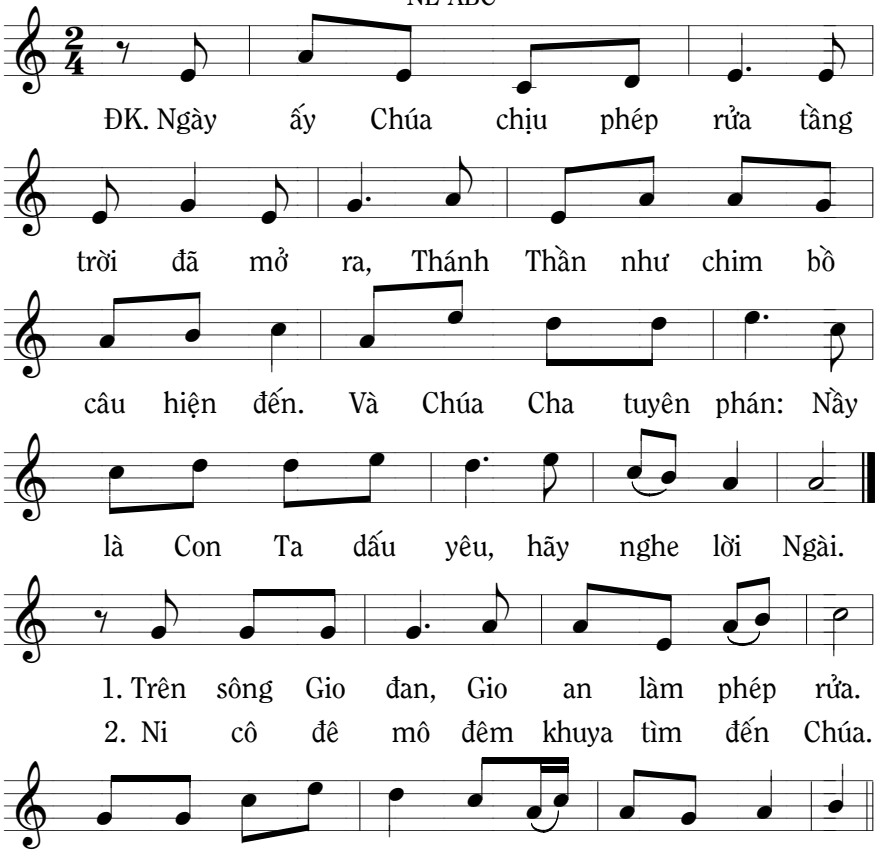

HL-1C

Bài 62. Người đến, trang 123

Bài 63. Phép rửa trên sông, trang 124

Bài 154. Có Đấng đến sau tôi, trang 267

CHÚA NHẬT 2A

156. CON XIN ĐẾN

Tv 39, 2 và 4ab.7-8a_HL_2A

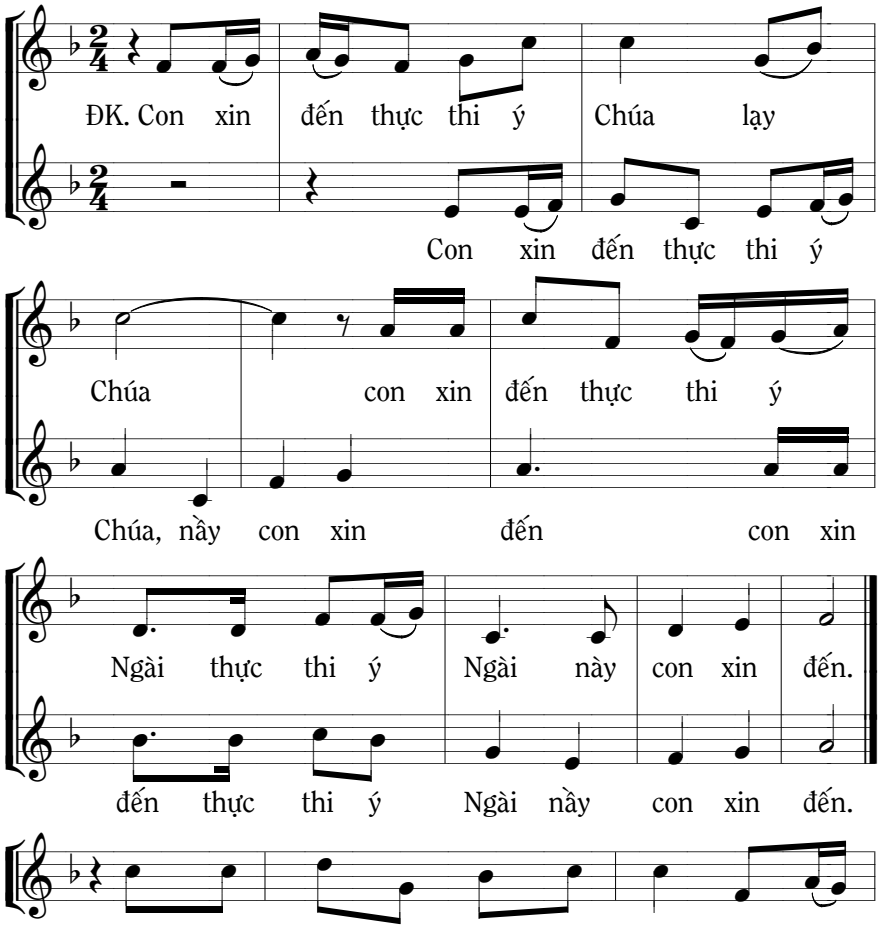

1. Con tin tưởng cậy trông ở Chúa, Ngài đoái
2. Dâng hy lễ thì Ngài không ưa, Ngài mở
3. Con sung sướng thực thi ý Chúa, luật pháp

1. nhìn thương nhận tiếng cầu xin. Đây bài
2. rộng tai người để mà nghe. Lễ toàn
3. Ngài ghi tận đáy lòng con. Con truyền

1. ca sẽ hân hoan mừng hát, để tán dương
2. thiêu Chúa thiên binh chẳng muốn, con đã thưa
3. rao đức công minh của Chúa, Chúa đã biết

1.2.3. A

1. Ngài là Chúa mọi dân.
2. Ngài con đến rồi đây.
3. rồi con chẳng ngậm môi.

A

157. ĐÂY CHIÊN THIÊN CHÚA

Ga 1, 29-34_HL_2A

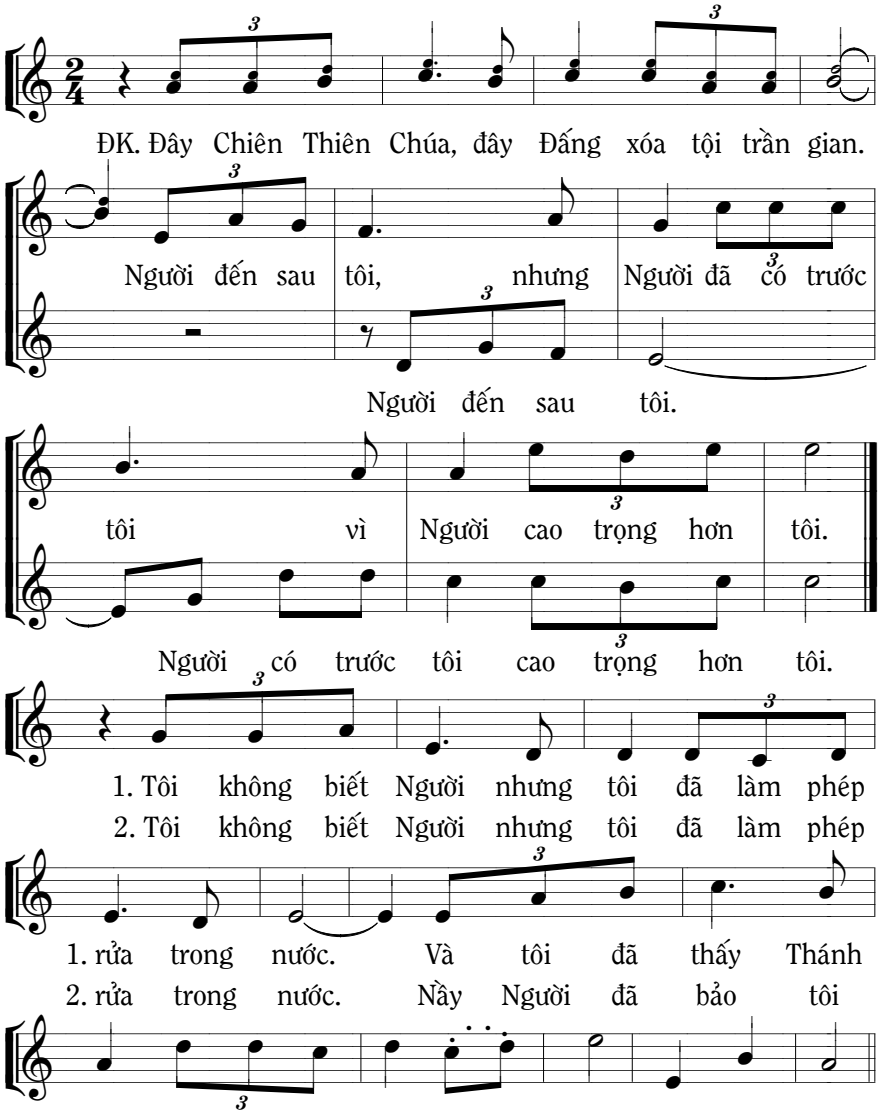

158. ĐÂY CHIÊN THIÊN CHÚA

Ga 1, 29-34_HL_2A

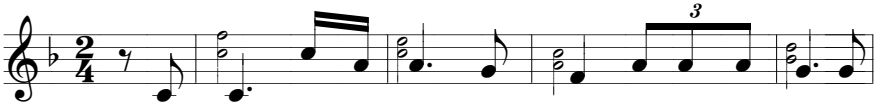

ĐK. Một người đến sau tôi nhưng Người đã có trước tôi vì

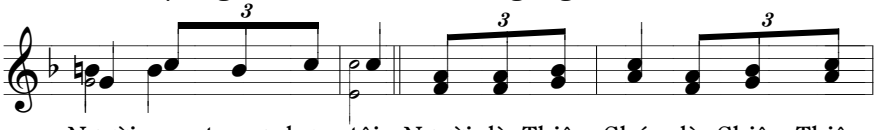

Người cao trọng hơn tôi. Người là Thiên Chúa là Chiên Thiên

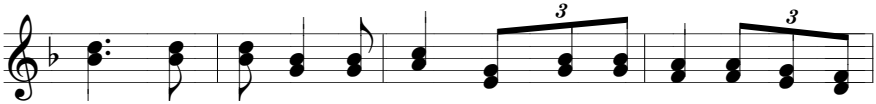

Chúa, Đấng xóa tội trần gian, Người đến thế gian xóa tội trần

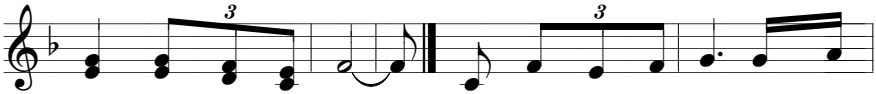

gian xuống ơn bình an. 1. Và tôi là Gio an làm phép

2. Và tôi là Gio an làm phép

3. Nầy tôi người tội lỗi được Thiên

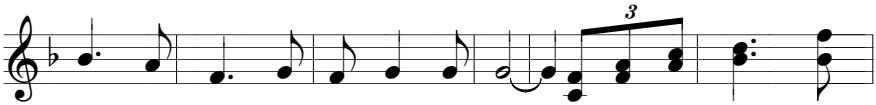

1. rửa cho Người bên bờ sông Gio đan. Và tôi đã thấy Thánh

2. rửa cho Người bên bờ sông Gio đan. Và tôi làm chứng chính

3. Chúa kêu mời cho làm con như xưa. Và cuộc đời tôi giữ

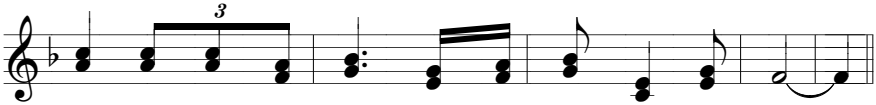

1. Thần như chim bồ câu từ trời xuống ngự trên Người.

2. Người Con Chúa hằng sống, Người đem đến niềm hy vọng.

3. trọn giới răn của Chúa để loan báo Người giữa đời.

159. HÃY SỐNG KHIÊM NHƯỜNG

Ý Ga 1, 29-34_HL_2A

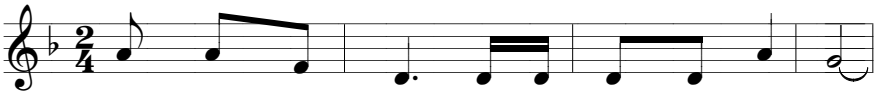

1. Hãy sống khiêm nhường để mọi người được lớn lên.
2. Chúa xuống gian trần để tội đời được xoá đi.

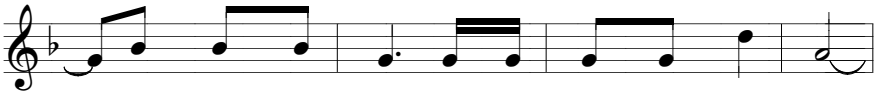

1. Hãy sống thánh thiện để mọi người được thánh thiện.
2. Chúa sống chấp nhận đời khổ sầu nào sá gì.

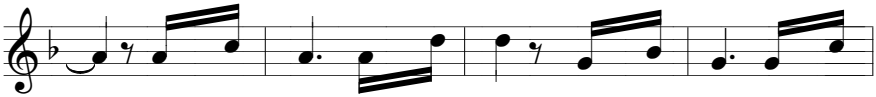

1. Vì mỗi người là ánh sáng vì mỗi người là muối
2. Người chính là nguồn sức sống. Người chính là niềm trông

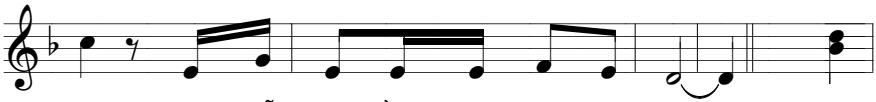

1. ướp, Vì mỗi người cần làm chứng cho Người. ĐK. Hãy
2. mong. Người chính là nguồn hạnh phúc hy vọng.

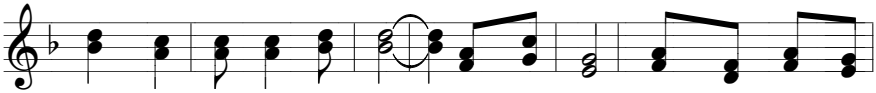

sống như Gio an Tẩy Giả. Tự xóa mờ trước mặt Đức Ki

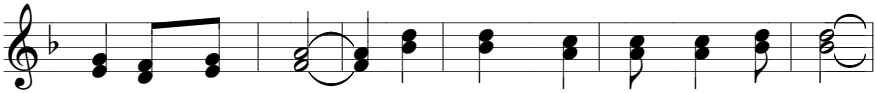

tô là Thiên Chúa. Hãy sống như Gio an Tẩy Giả

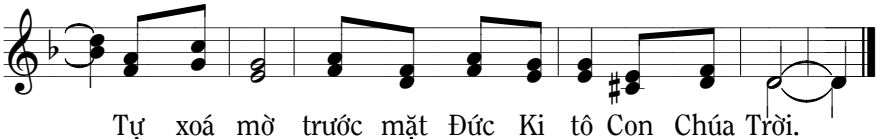

Tự xoá mờ trước mặt Đức Ki tô Con Chúa Trời.

CHÚA NHẬT 2B

160. THÂN XÁC TA

Bđ 2_1 Cr 6, 13.20_HL_2B

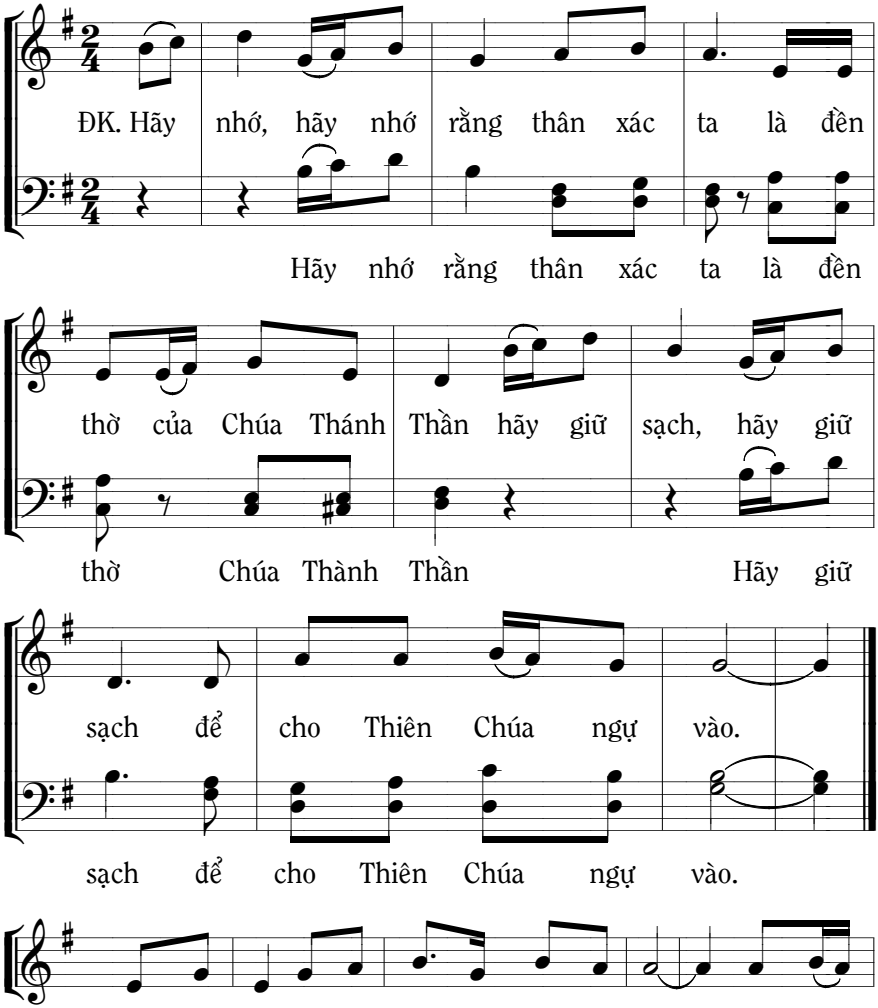

1.2.3. Thân xác ta là chi thể của Đức Ki Tô 1. Ai kết
2. Ai giữ
3. Đây phép

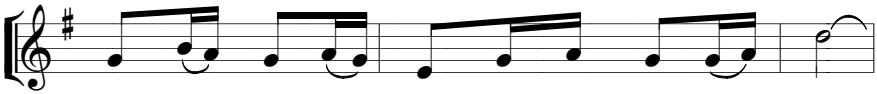

1. hiệp, kết hiệp với Người thì nên một thần trí.
2. sạch, giữ sạch tâm hồn sẽ thấy mặt Thiên Chúa.
3. rửa tẩy sạch lỗi tội và cho làm con Chúa.

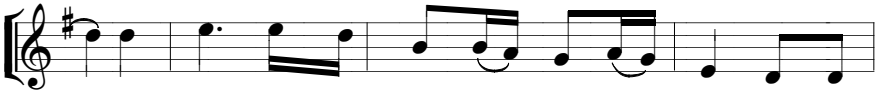

1. Thiên Chúa đã cho Người chết rồi sống lại và ngày
2. Cuộc sống sẽ qua đi như một giấc mộng rồi cùng
3. Hãy sống, sống xứng danh con của Chúa Trời và truyền

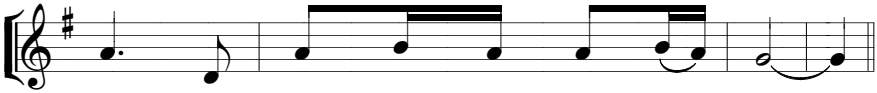

1. mai, ngày mai se cho ta sống lại.
2. nhau, cùng nhau hưởng vinh quang sống động.
3. rao truyền rao thánh danh Cha suốt đời.

161. ĐẾN VỚI NGƯỜI

Ga 1, 35-42 HL-2B

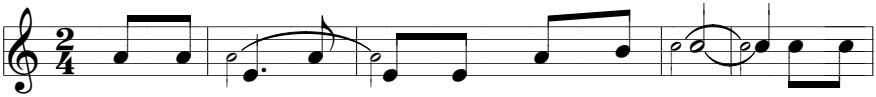

1. Đến với Người sẽ tìm được nguồn hạnh phúc Ai chỉ
2. Đến với Người sẽ tìm được nguồn hạnh phúc Ai chỉ
3. Như xưa Mẹ vâng nhận làm Mẹ Thiên Chúa Đã lên

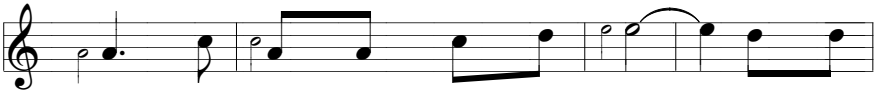

1. giùm để mọi người nhận biết Chúa Như Gio
2. giùm để mọi người nhận biết Chúa Như An
3. đường chia xẻ niềm vui trong Chúa Hôm nay

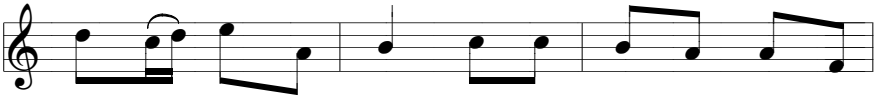

1. an Tẩy Giả ngày xưa đã chỉ cho An rê gặp
2. rê gặp Chúa tràn vui đã chỉ cho Phê rô gặp
3. đây đồng lúa chờ mong những trái tim trung kiên một

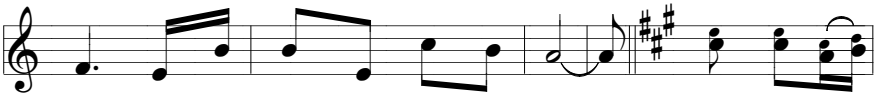

1. Người lòng hân hoan rạng rỡ nét cười. ĐK. Hãy đến mà
2. Người và Phê rô là Đá muôn đời.
3. lòng cùng ra đi truyền bá hy vọng.

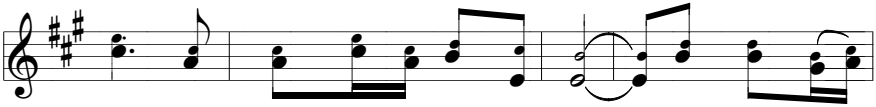

xem nầy Người vẫn ở đây đợi chờ. Chúa vẫn chờ

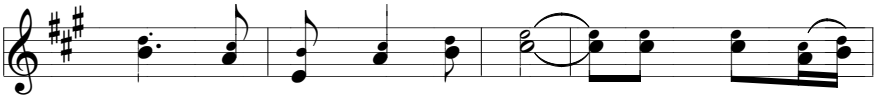

mong ai tìm rồi sẽ thấy. Hãy đến mà

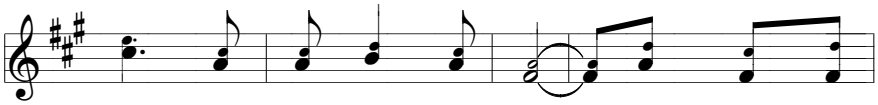

xem Người là Đấng cứu đời Chúa thương con

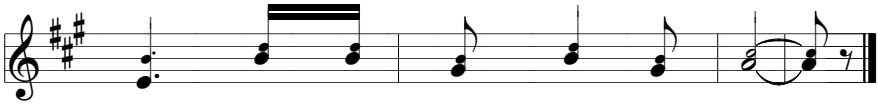

người đem Tin Mừng khắp mọi nơi.

162. HÃY ĐẾN

Ga 1, 35-42_NL-HL-2B

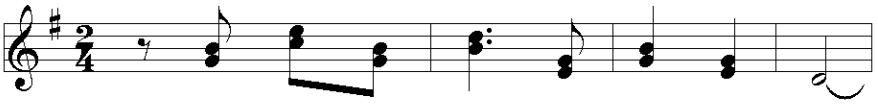

ĐK. Hãy đến mà xem, họ đến với Người.

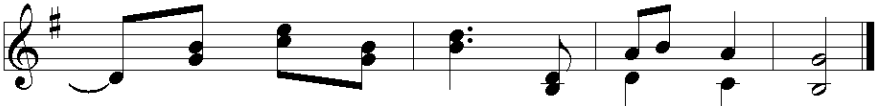

Hãy đến mà xem, họ đã ở lại.

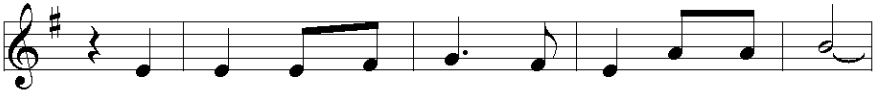

1. An rê đi theo Chúa như lời Gio an nói.
2. Một đời làm con Chúa mấy lần rao giảng Chúa.

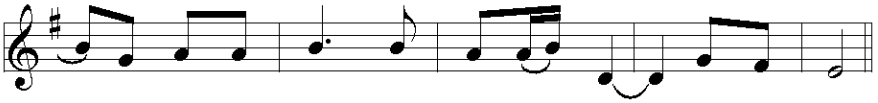

và đi loan báo: Chúng tôi đã gặp Đức Ki tô.
Là Ki tô hữu mấy khi hãnh diện đã tin Người.

CHÚA NHẬT 2C

163. TIỆC CƯỚI CANA

Ga 2, 1-12_HL_2C

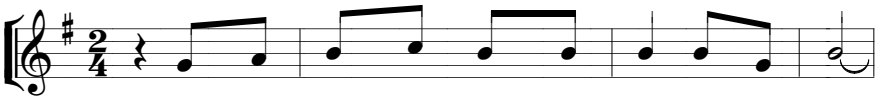

1. Tại Ca na xứ Ga li lê có tiệc cưới.
2. Rượu thật ngon chẳng hay nguyên do có rượu ngon.

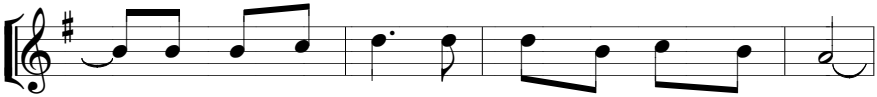

1. Mẹ dự tiệc cưới với Chúa và các môn đệ.
2. Và nầy gia nhân đã biết do nước hóa rượu.

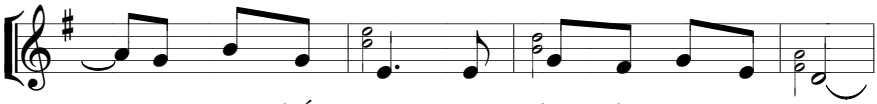

1. Tiệc cưới hết rượu, Mẹ Chúa đã nói với Người.
2. Việc rất ngỡ ngàng quyền Chúa cao cả rỡ ràng.

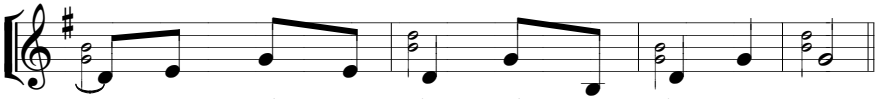

1. Họ hết rượu rồi, hết rượu rồi Con ơi.
2. Danh Chúa rạng ngời hết mọi thời ca vang.

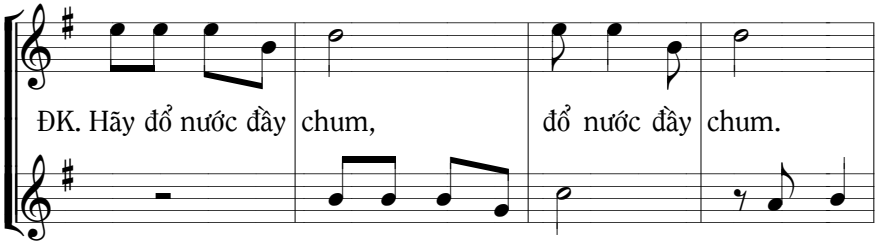

Hãy thưởng thức rượu ngon, nước hóa rượu ngon.

A nước hóa rượu ngon.

Hãy đổ nước đầy chum, nước hóa rượu ngon.

Hãy đổ nước đầy chum rượu ngon.

Đó phép lạ đầu tiên. Các môn đệ tin Người.

A Các môn đệ tin Người.

CHÚA NHẬT 3A

164. CHỌN MÔN ĐỆ

Mt 4, 12-23_TN-3AB

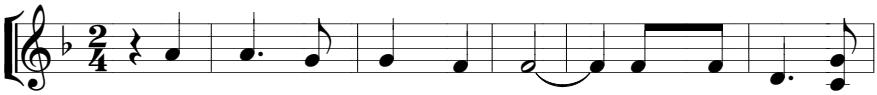

1. Khi nghe tin Gioan bị nộp. Chúa lui về miền
2. Khi đi men theo bờ biển. Chúa kêu gọi Si
3. Khi đi men theo bờ biển. Chúa kêu gọi Gio

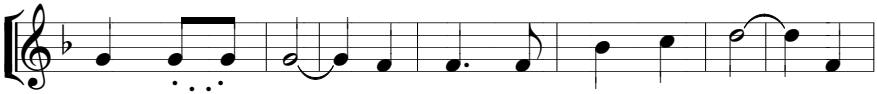

1. Ga li lê. Người rời thành Na gia rét. Người
2. mon, An rê. Nào bỏ lại đây chài lưới, trở
3. an, Gia cô bê. Nào bỏ lại đây chài lưới, trở

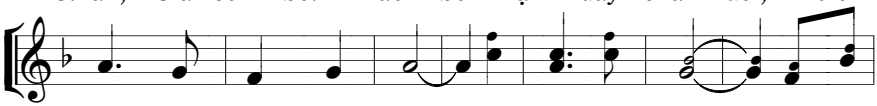

1. đến ở miền duyên hải. Thế là ứng nghiệm lời tiên
2. nên ngư phủ người ta. Thế rồi hai người bỏ lưới
3. nên ngư phủ người ta. Thế rồi hai người bỏ lưới

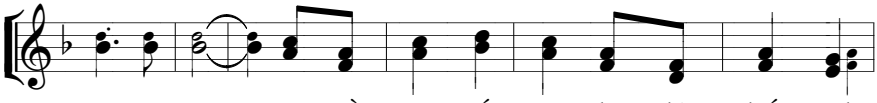

1. tri I sai: Dân ngồi trong tối tăm đã nhìn thấy ánh
2. đó ra đi. Tất cả đi khắp nơi, Tin mừng Chúa loan
3. đó ra đi. Tất cả đi khắp nơi, Tin mừng Chúa loan

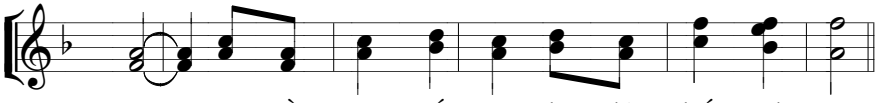

1. sáng. Dân ngồi trong tối tăm đã nhìn thấy ánh sáng.
2. báo. Tất cả đi khắp nơi, Tin mừng Chúa loan báo.
3. báo. Tất cả đi khắp nơi, Tin mừng Chúa loan báo.

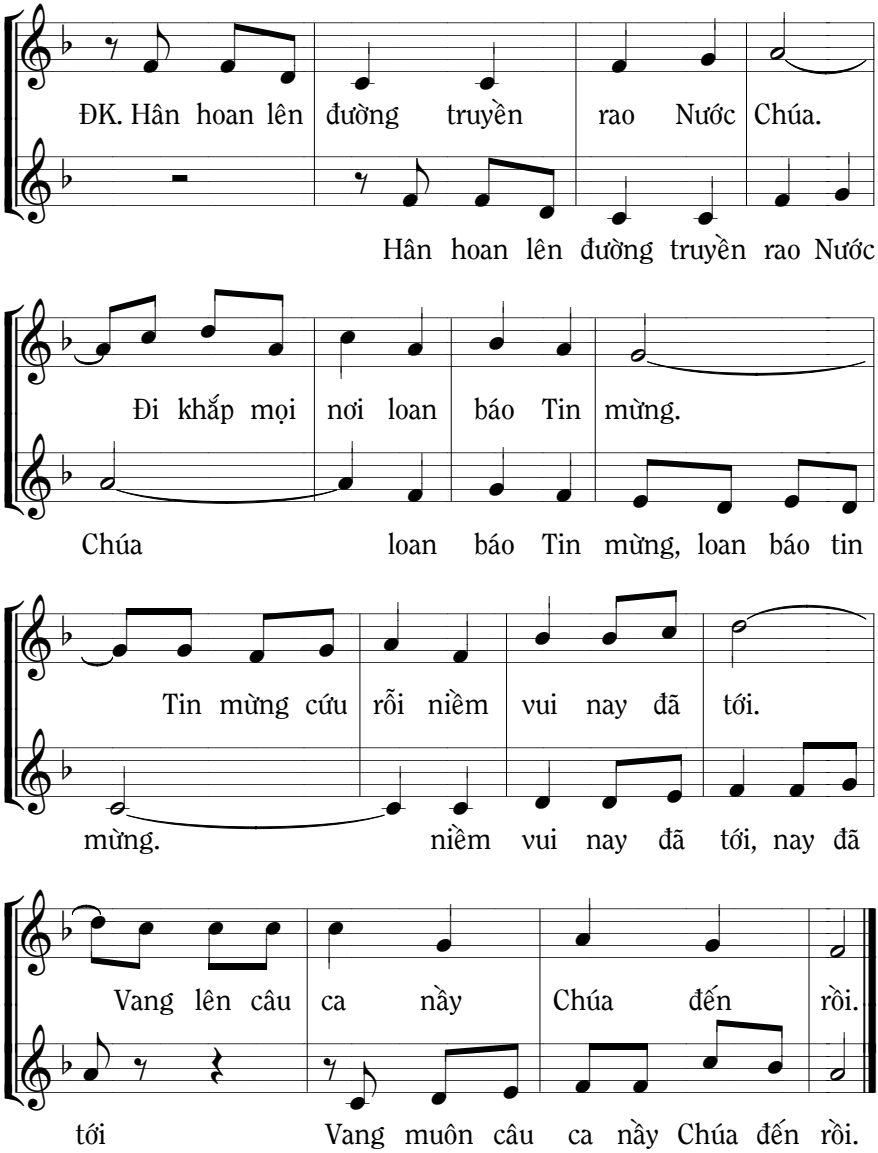
ĐK. Hân hoan lên đường truyền rao Nước Chúa.
Hân hoan lên đường truyền rao Nước
Đi khắp mọi nơi loan báo Tin mừng.
Chúa loan báo Tin mừng, loan báo tin
Tin mừng cứu rỗi niềm vui nay đã tới.
mừng. niềm vui nay đã tới, nay đã
Vang lên câu ca nầy Chúa đến rồi.
tới Vang muôn câu ca nầy Chúa đến rồi.

CHÚA NHẬT 3B

165. THỜI GIỜ ĐÃ MÃN

Mc 1, 14-20_3B

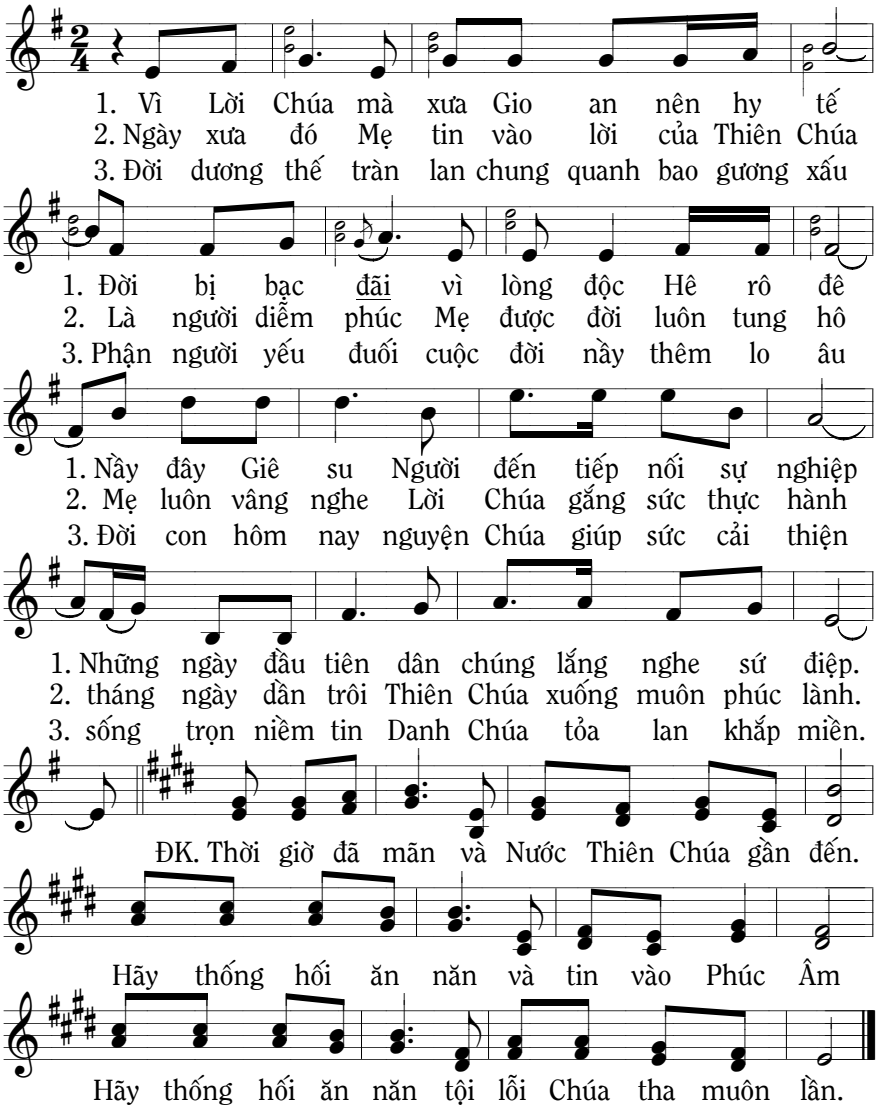

Có thể hát số 164. Chọn môn đệ, trang 281

CHÚA NHẬT 3C

166. THÁNH THẦN CHÚA

Lc 1, 1-4.14-21_HL-3C

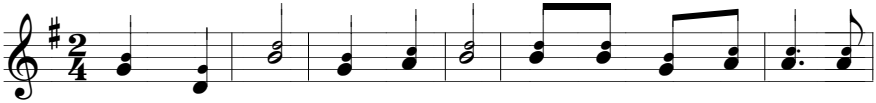

ĐK. Thánh Thần Chúa ngự trên tôi. Chúa xức dầu cho tôi sai

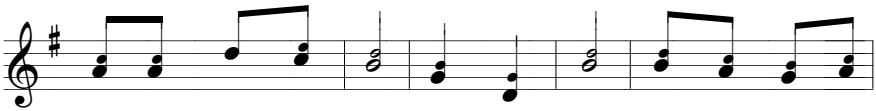

tôi rao giảng Tin Mừng. Tin Mừng Chúa chữa tâm hồn sám

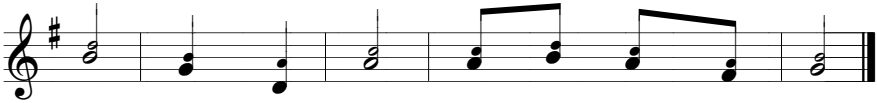

hối. Tin Mừng Chúa công bố năm hồng ân.

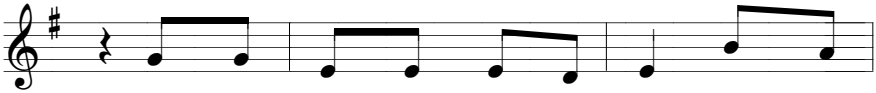

1. Chúa trở về Ga li lê a, Chúa về
2. Chúa nói rằng hôm nay là ngày ứng nghiệm

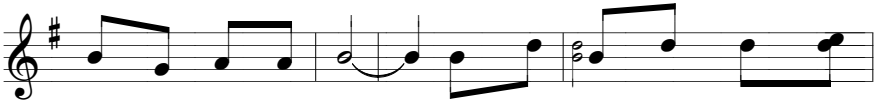

1. quê làng Na gia rét. Người trở về trong vinh quang
2. thay lời đã công bố: Rằng Tôi là Giê su Cứu

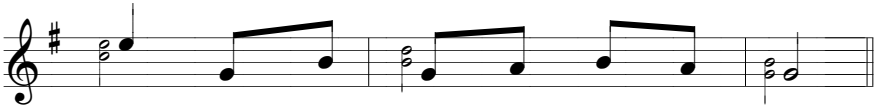

1. Chúa, Người giảng dạy trong các hội đường.
2. Chúa đã giáng trần cứu rỗi con người.

CHÚA NHẬT 4A

167. HẠNH PHÚC

Mt 5, 1-12_Chúa Nhật 4A

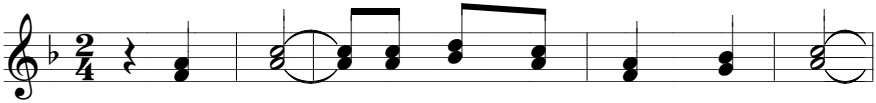

1. Hạnh phúc ai có tinh thần nghèo khó,
2. Hạnh phúc ai sống một đời sầu khổ,
3. Hạnh phúc ai sống có lòng thương xót,
4. Hạnh phúc ai sống xây dựng bình an,

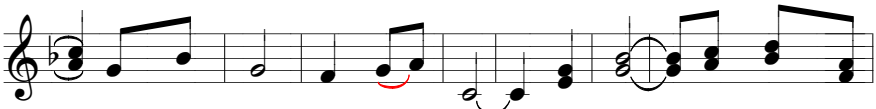

1. vì Nước Trời là của họ. Hạnh phúc ai sống một
2. họ sẽ được Ngài ủi an. Hạnh phúc ai sống một
3. nầy chính Ngài sẽ thương tình. Hạnh phúc ai sống một
4. nầy chính họ là con Ngài. Hạnh phúc ai sống một

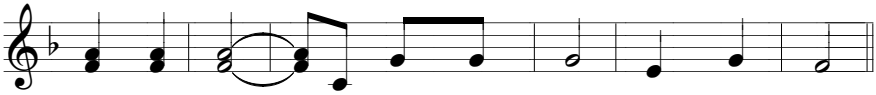

1. đời hiền lành, họ có Đất Hứa làm gia nghiệp
2. đời trọn lành, nầy đây chính Chúa cho thỏa lòng.
3. đời vẹn sạch, họ thấy chính Chúa nguồn phúc vinh.
4. đời bị hại, nầy đây Nước Chúa là của họ.

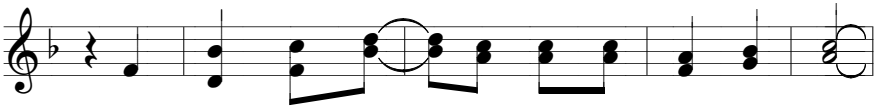

ĐK. Hạnh phúc, hạnh phúc cho ai nghe lời của Chúa

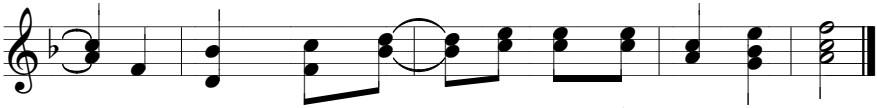

Hạnh phúc, hạnh phúc cho ai sống lời của Chúa.

168. BÁT PHÚC

Mt 5, 1-12 Chúa nhật 4A

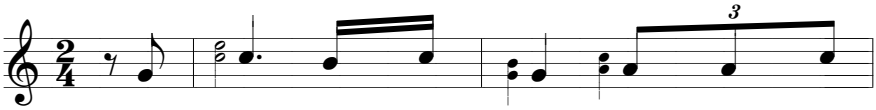

1. Hạnh phúc cho những người tâm tư khó
2. Hạnh phúc cho những người nay than khóc
3. Hạnh phúc cho những người hay thương xót
4. Hạnh phúc cho những người luôn luôn sống

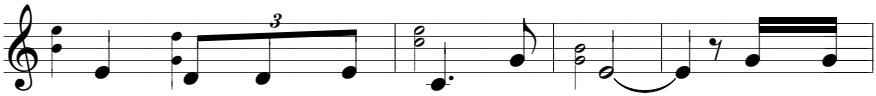

1. nghèo vì nầy Nước Trời của họ, và hạnh
2. nhiều vì họ sẽ được ủi an, và hạnh
3. người vì họ sẽ được xót thương, và hạnh
4. hòa được gọi con của Chúa Cha, và hạnh

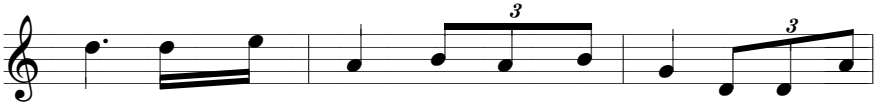

1. phúc cho những người suốt đời sống hiền vì được cơ
2. phúc cho những người sống đời chính trực vì họ sẽ
3. phúc cho những người có lòng trong sạch vì họ sẽ
4. phúc cho những người sống bị bách hại vì họ sẽ

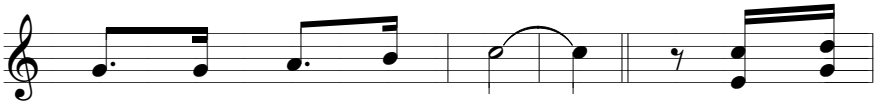

1. nghiệp nầy đây Nước Chúa. ĐK. Thật hạnh
2. được thỏa thuê ơn Chúa.
3. được nhìn xem Thiên Chúa.
4. được làm dân Nước Chúa.

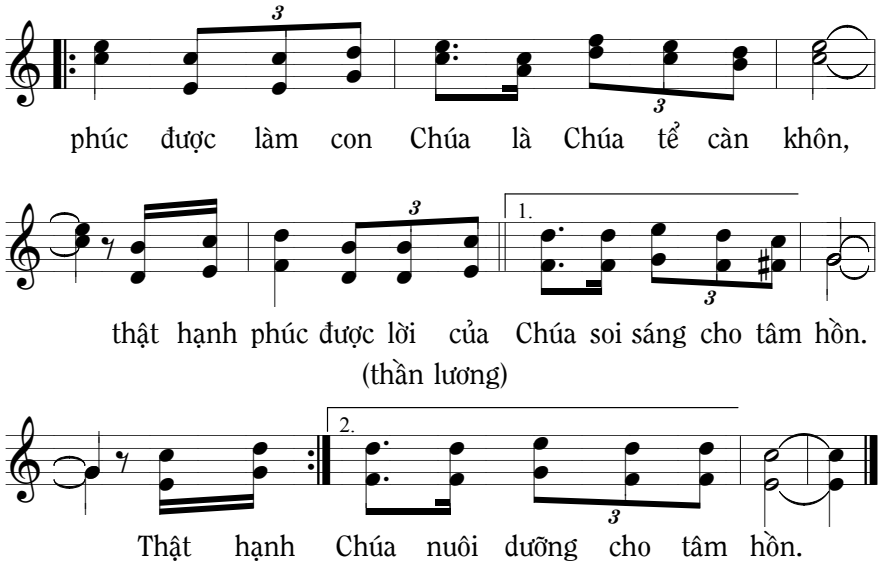
phúc được làm con Chúa là Chúa tể càn khôn,
thật hạnh phúc được lời của Chúa soi sáng cho tâm hồn.
(thần lương)
Thật hạnh Chúa nuôi dưỡng cho tâm hồn.

169. TÁM MỐI PHÚC

Mt 5, 1-12_Chúa Nhật 4A

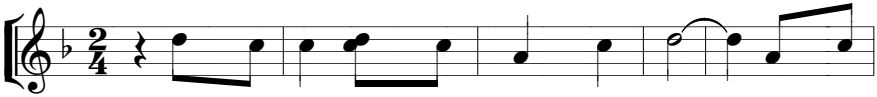

1. Phúc cho ai có tinh thần nghèo khó vì Nước
2. Phúc cho ai sống những ngày sầu khổ. Nầy Chúa
3. Phúc cho ai luôn có lòng thương xót, họ sẽ
4. Phúc cho ai xây an bình trong Chúa, con Chúa

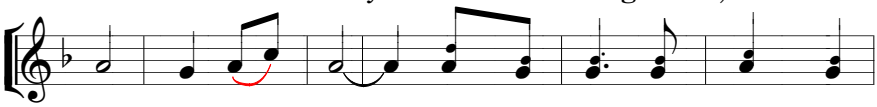

1. Trời là của họ. Phúc cho ai ăn ở hiền
2. Trời, Ngài ủi an. Phúc cho ai công chính trong
3. được Ngài xót thương. Phúc cho ai luôn sống trong
4. Trời là tên gọi. Phúc cho ai người thế bách

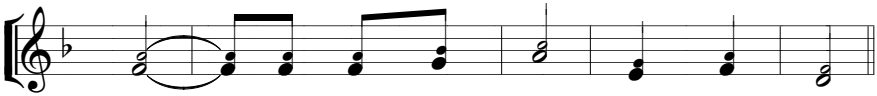

1. lành, họ được Đất Hứa làm gia nghiệp.
2. đời vì nầy Thiên Chúa cho thỏa lòng.
3. sạch vì họ nhìn thấy nhan Chúa Trời.
4. hại vì nầy Nước Chúa là của họ.

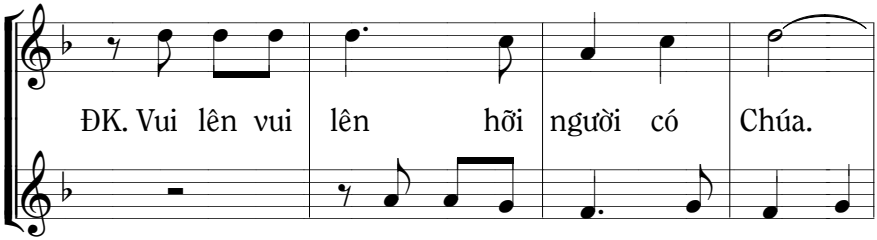

ĐK. Vui lên vui lên hỡi người có Chúa.

Vui lên vui lên hỡi người có

Những người có Chúa là có tất

Chúa. Những người có Chúa là có tất

cả. Vui lên, vui lên hỡi người có Chúa.

cả, có tất cả. Vui lên vui lên hỡi người có

Những người có Chúa là có tất cả.

Chúa. Những người có Chúa có tất cả.

170. CHÚA LÀ HẠNH PHÚC

Mt 5,1-12_Chúa nhật 4A

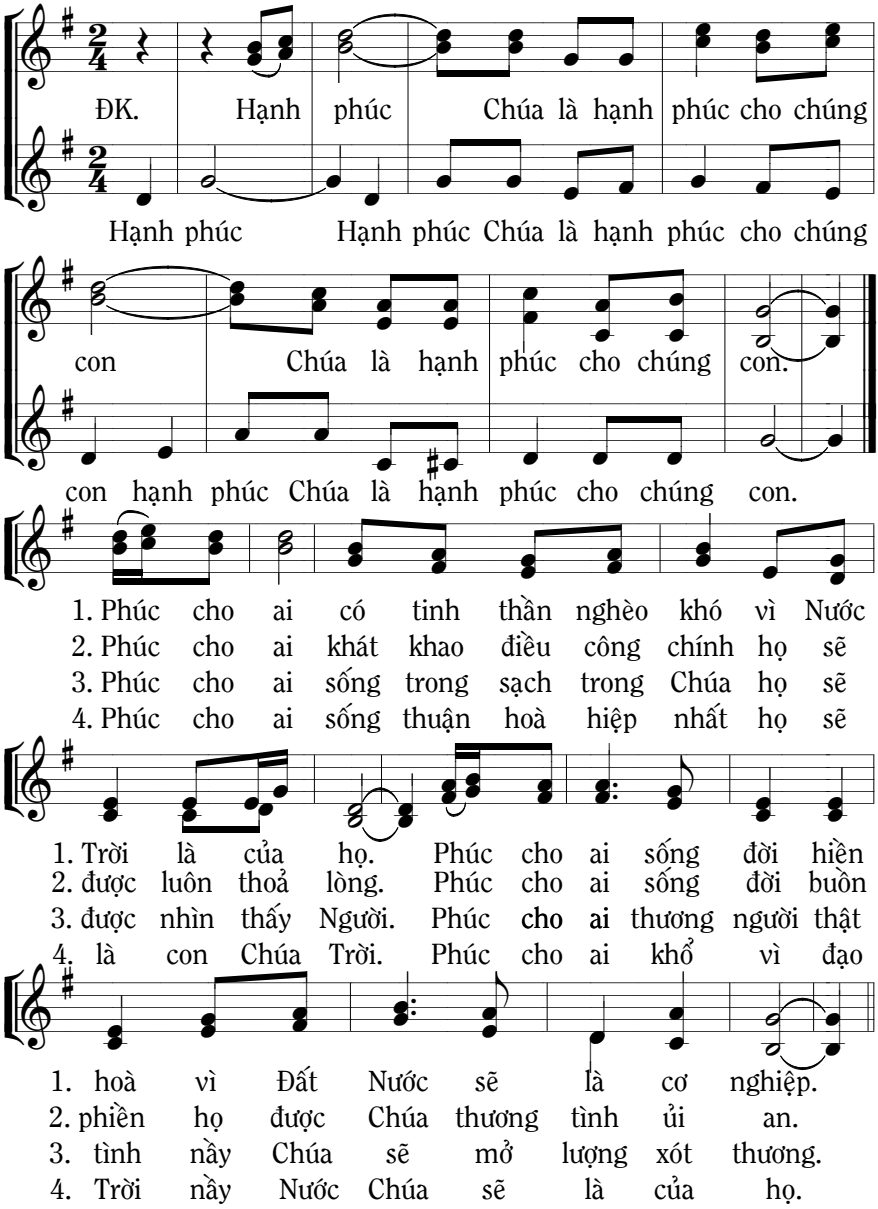

CHÚA NHẬT 4B

171. NGƯỜI LÀ THIÊN CHÚA

Mt 1, 21-28 Chúa nhật 4B

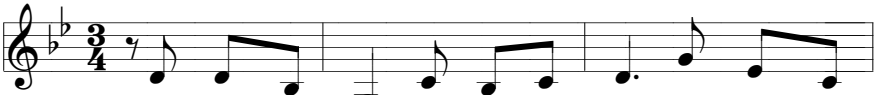

1. Giáo lý của Người ôi thật cao quý sức mạnh lời
2. Ác quỷ thâm độc hơn loài sư tử giết hại hồn
3. Dõi bước theo Mẹ sống đời công chính sẽ được người

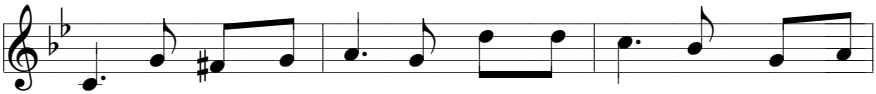

1. Người ôi thật quyền uy Người đến phá tan thế lực ma
2. người xin Ngài trừ khử tội lỗi của con xin Ngài tha
3. đời tỏ lòng tôn kính lời Chúa sáng tươi muôn người tìm

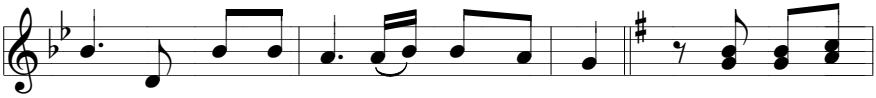

1. qủy Người đến thế gian giải phóng con người ĐK. Người là Thiên
2. thứ và dẫn dắt con Chúa rất nhân từ.
3. tới Lời Chúa dẫn đưa sẽ tới quê trời.

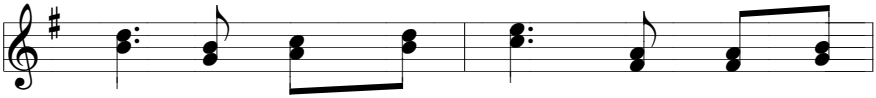

Chúa là Chiên Thiên Chúa Người là Đấng

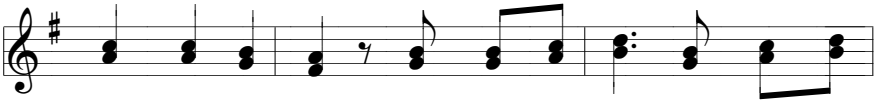

Thánh rất uy hùng. Người đời hãy đến một lòng tin

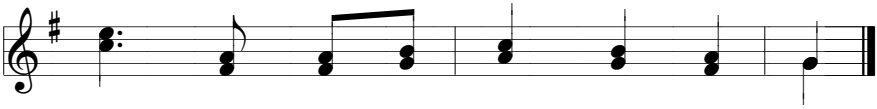

mến Người là sức sống luôn hy vọng.

CHÚA NHẬT 4C

172. BÀI CA ĐỨC ÁI

1 Cr 12, 31-13, 13_Bđ2-4C

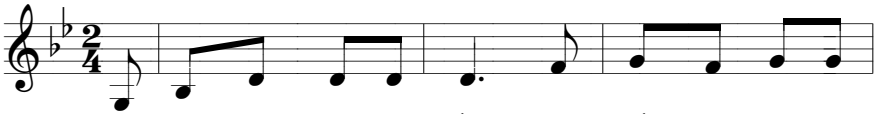

1. Dù tôi nói các thứ tiếng, nhưng nếu không có bác
2. Dù tôi chuyển núi lấp biển, nhưng nếu không có bác
3. Rồi đây tất cả sẽ hết, đặc sủng ngôn sứ cũng

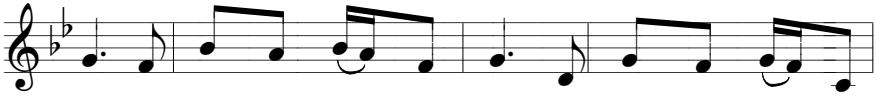

1. ái thì cũng như tiếng đồng kêu, thì cũng như não bạt
2. ái thì cũng như tiếng đồng kêu, thì cũng như não bạt
3. hết, tài nói ngôn ngữ còn đâu, thần trí thông biết còn

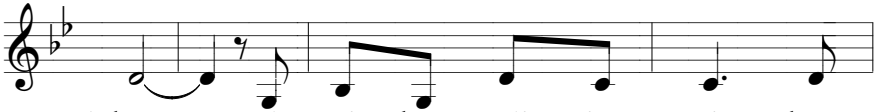

1. kêu. Dù tôi được nói tiên tri, thông
2. kêu. Dù tôi rộng rãi khoan dung phân
3. đâu. Người ơi nào hãy ghi sâu: muôn

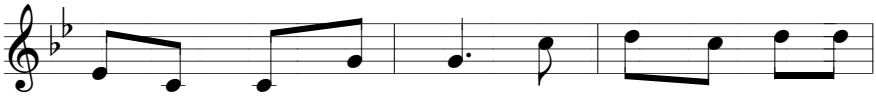

1. biết mầu nhiệm khôn ngoan nhưng nếu không có bác
2. phát tiền tài hôm mai, nhưng nếu không có bác
3. kiếp vạn sự qua mau, rồi đây chỉ có bác

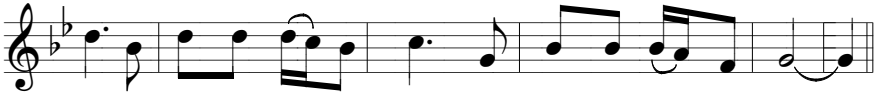

1. ái thì tất cả chỉ là không thì tất cả chỉ là không.
2. ái thì tất cả chỉ là không, thì tất cả chỉ là không.
3. ái còn tới mãi mãi về sau, thật đáng quí mến dài lâu.

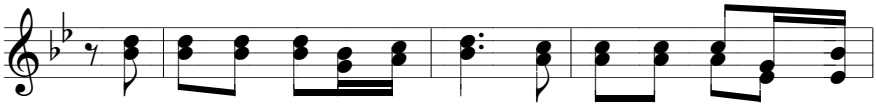

ĐK. Bác ái bác ái là tha thứ, bác ái bác ái là nhẫn

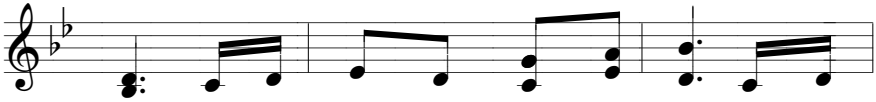

nhục, là tin tưởng cậy trông tất cả, là thông

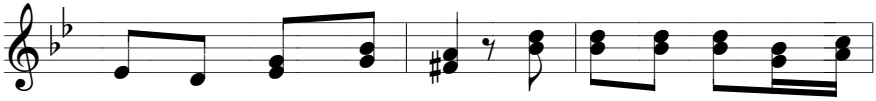

cảm tình luôn thiết tha. Bác ái bác ái là tha

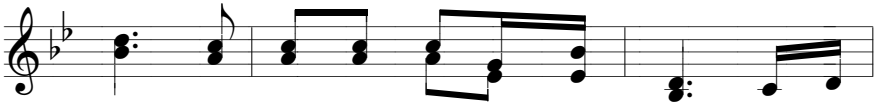

thứ, bác ái bác ái là nhẫn nhục, là tin

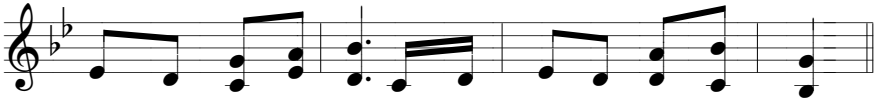

tưởng cậy trông tất cả, là thông cảm và luôn thứ tha.

173. TIÊN TRI TẠI QUÊ HƯƠNG

Lc 4, 21-30_Chúa nhật 4C và 14B

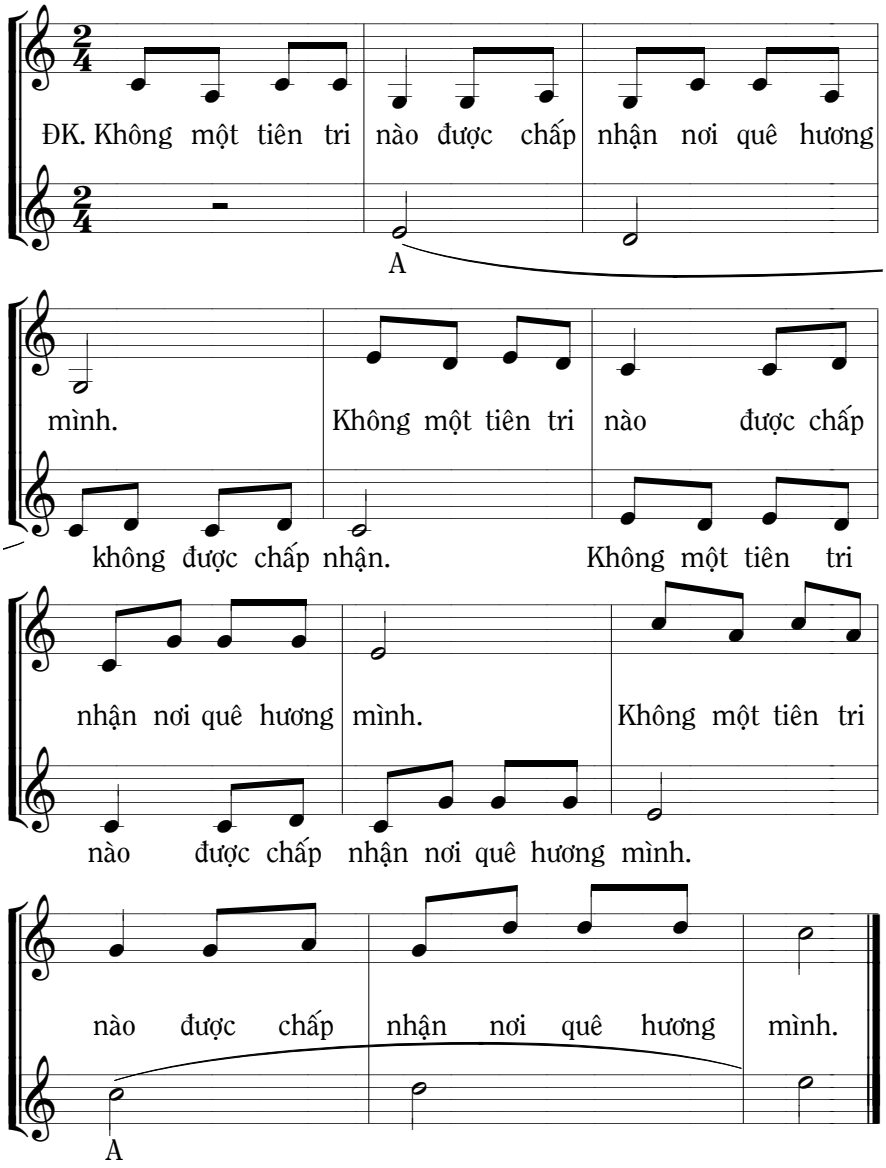

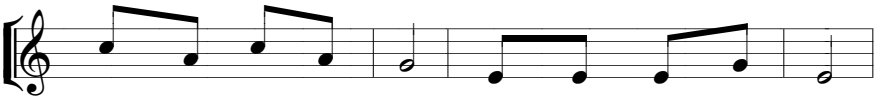

1. Chúa giảng với uy quyền. Mọi người đều thán phục.
2. Ê li a đã gặp bà người Sa rép ta.
3. Ê li dê chữa lành Na a man tướng quân.

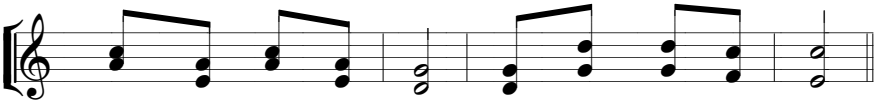

1. Nhưng là con thợ mộc, họ không tin lời Người.
2. Hũ bột mãi vẫn còn vì tin nơi lời ngài.
3. Phong cùi đã nên sạch vì tin nơi lời ngài.

CHÚA NHẬT 5A

174. CON MUỐN

Mt 5, 13-16_Chúa nhật 5A

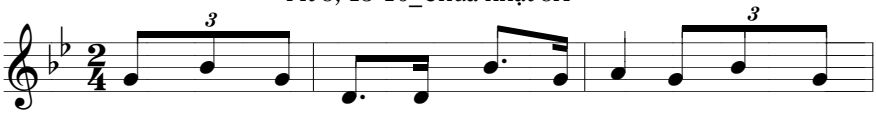

1.2. Con muốn mỗi ngày làm chứng về Cha, xin Chúa thương

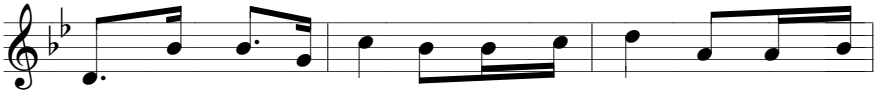

1. tình thánh hóa đời con: để mọi suy nghĩ, từng việc bố

2. tình thánh hóa đời con: để ngày mai tới, cuộc đời thêm

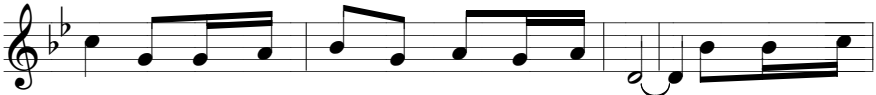

1. thí, phù hợp thánh ý của Đấng đã phán dạy. Để từng phút

2. tươi, Đạo Trời bừng sáng mọi dân thờ Chúa Trời. Tình Người tha

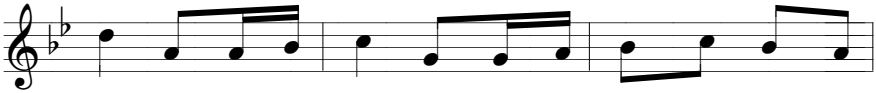

1. sống, để niềm cậy trông được lời của Chúa biến nên sống

2. thứ, lộc Trời đầy ứ, mọi người tin tưởng Chúa Cha nhân

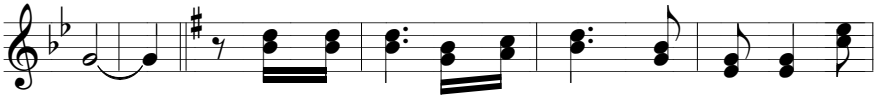

1. động ĐK. Xin cho con là ánh sáng trong đời toả sức

2. từ.

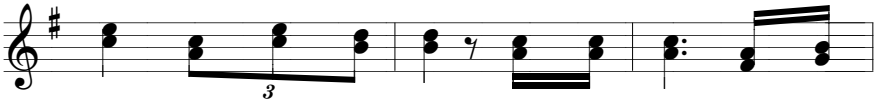

sống của Đức Ki tô Xin cho con là muối

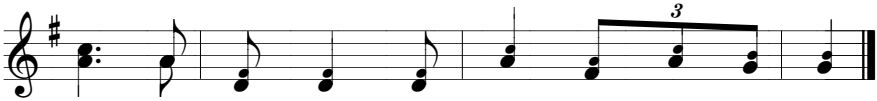

đất ướp đời bằng tình mến của Đức Ki tô.

175. MUỐI VÀ ÁNH SÁNG

Mt 5, 13-16_Chúa nhật 5A

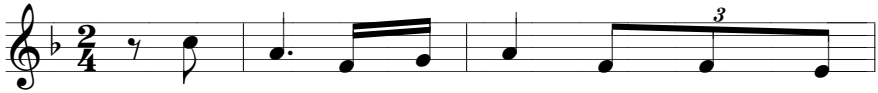

1. Các con là muối đất nếu muối ra
2. Chúng ta là con Chúa yêu thương thuận
3. Chúng ta là con Chúa sống tốt như

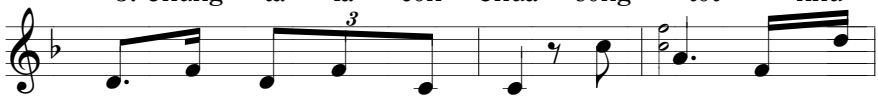

1. lạt lấy gì ướp mặn lại, các con là ánh
2. hòa muối mặn ướp cuộc đời, thứ tha và nối
3. Người có lời Chúa truyền dạy, chúng ta nguyện sẽ

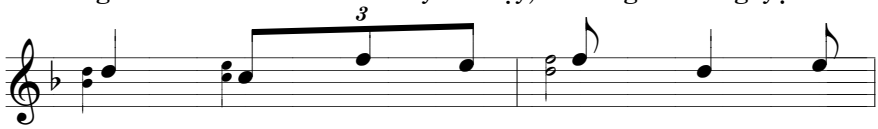

1. sáng thành phố trên núi không giấu
2. kết đèn sáng soi chiếu người giữa
3. sống bằng chính cuộc sống Con Chúa

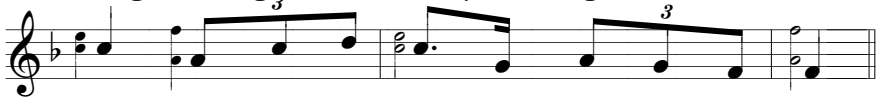

1. được, đèn trên giá cao soi sáng cho cả nhà.
2. đời, nguyện cho sáng danh Thiên Chúa trên tầng trời.
3. Trời, lời thôi ích chi thêm dối gian lòng người.

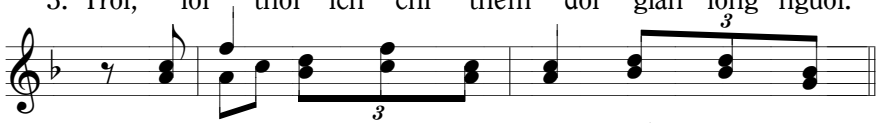

ĐK. Sự sáng là những việc lành chiếu sáng mọi
sáng là những việc lành mở lớn miệng

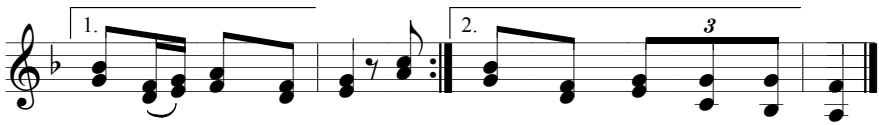

người ở khắp mọi nơi. Sự người ngợi khen Cha trên trời.

176. MUỐI - ÁNH SÁNG

Mt 5,13-16_Chúa Nhật 5A

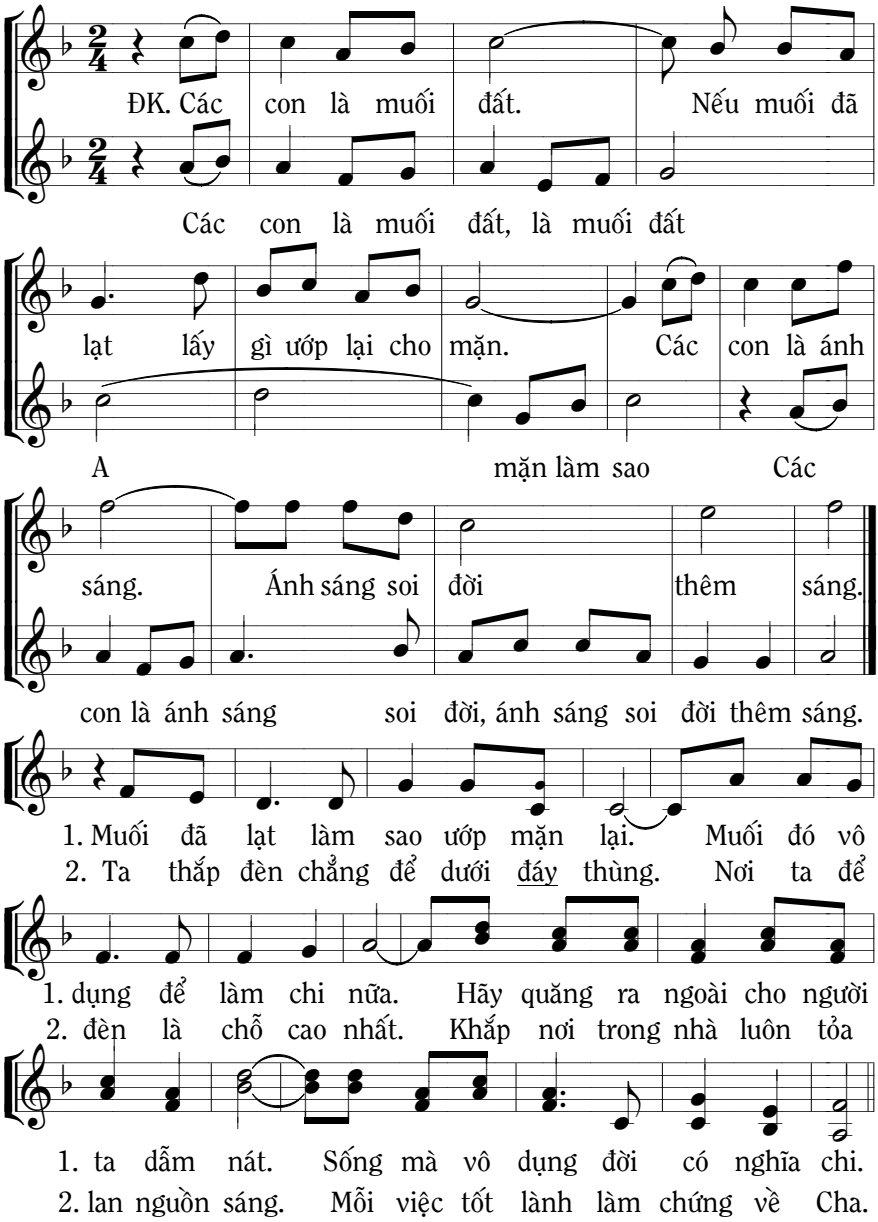

CHÚA NHẬT 5B

177. HÃY ĐI

Mc 1, 29-39_Chúa nhật 5B

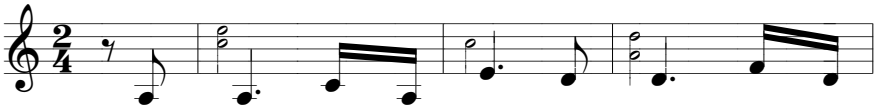

1. Mọi người đi tìm Chúa và rồi đã gặp
2. Tình Người như từ mẫu cuộc đời đã hiểu
3. Tội đời Chúa tẩy xóa hồn người Chúa cải

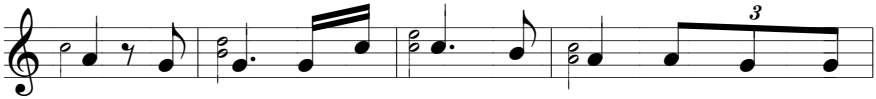

1. Chúa Lời Người là ánh sáng soi đường con đường tình
2. thấu, mọi thời và nơi nơi khổ sầu vẫn còn hằn
3. hóa, Lời Người là sức sống chữa lành tâm hồn thể

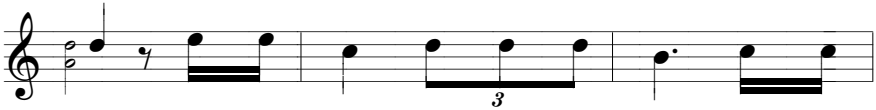

1. thương. Đến với Người hãy đến với Người để lãnh
2. sâu. Chúa đến rồi đau khổ vẫn còn Chúa phán
3. xác. Hãy ân cần rao giảng Tin Mừng khắp thế

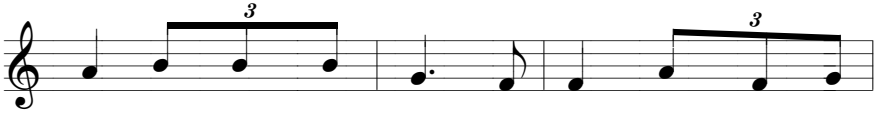

1. nhận ơn thiêng sống động Người là chính nguồn hy
2. dạy đau khổ thông phần vào việc Chúa chịu tử
3. trần đón lấy Tin Mừng Lời Người sáng ngời đất

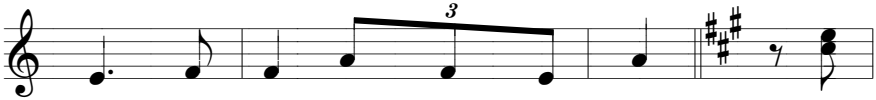

1. vọng, Người là suối nguồn cậy trông. ĐK. Hãy
2. nạn cuộc đời sẽ được bình an.
3. trời cuộc đời mến thương mọi nơi.

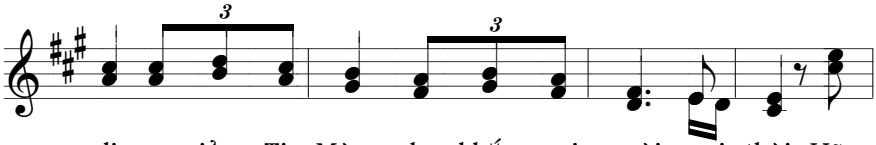

đi rao giảng Tin Mừng cho khắp mọi người, mọi thời. Hãy

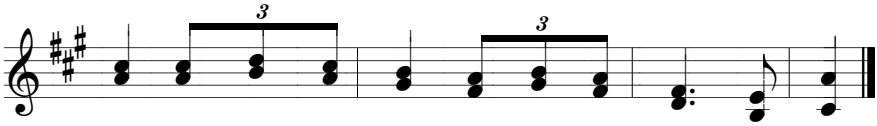

đi rao giảng Tin Mừng cho hết mọi người mọi nơi.

CHÚA NHẬT 5C

178. NẦY CON ĐÂY

Is 6, 1-2a.3-8_Bđ1_NL-KL-5C

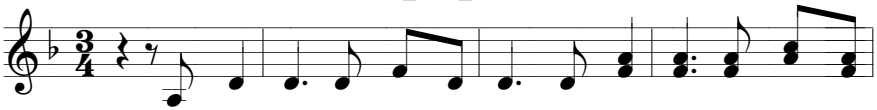

ĐK. Nầy con đây, xin Chúa sai con. Nầy con đây, xin Chúa sai

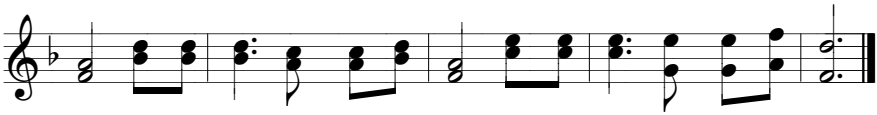

con, sai con đi theo như ý Ngài, sai con đi theo như ý Ngài.

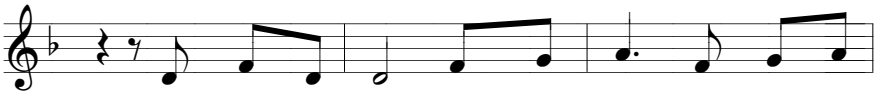

1. Vô phúc cho tôi, tôi chết mất vì tôi thấy
2. Vô phúc cho tôi không hăng hái truyền rao Nước

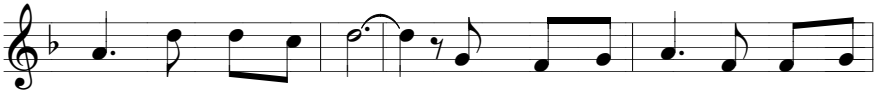

1. Chúa, Chúa các đạo binh. Thiên Thần bay đến, cầm cục than
2. Chúa khắp hết mọi nơi. Hãy cùng sám hối, trở về với

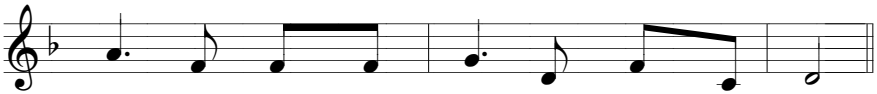

1. cháy đặt vào miệng tôi, tội lỗi được tha.
2. Chúa mỗi ngày thuận theo lời Chúa bảo ban.

179. XIN TRÁNH XA CON

Lc 5, 1-11_HL-5C

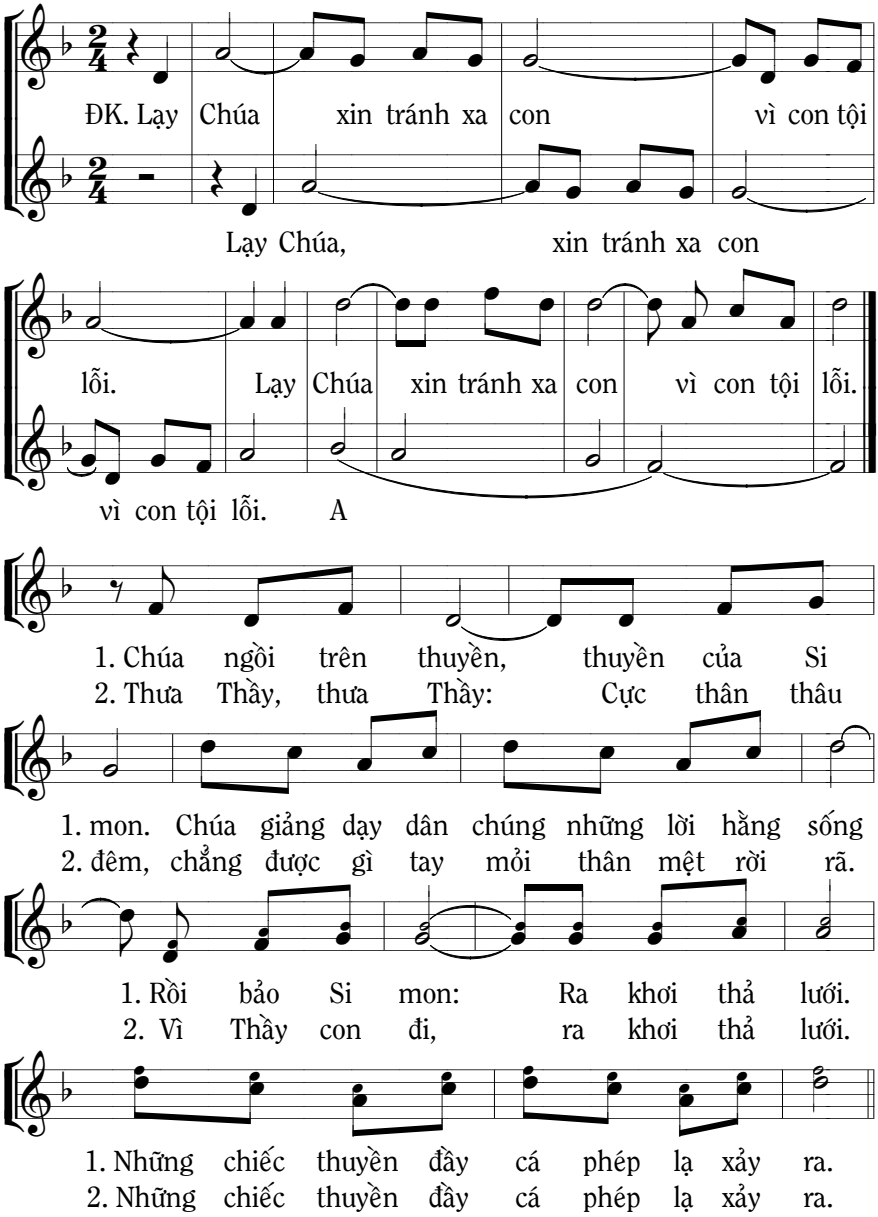

CHÚA NHẬT 6A

180. CÔNG CHÍNH, CHÂN THẬT

Mt 5, 17-37_HL-6A

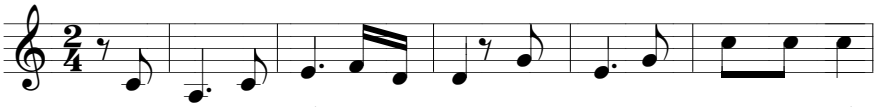

1- 5. Cho dù trời đất có qua đi nhưng lời Chúa nói mãi bất

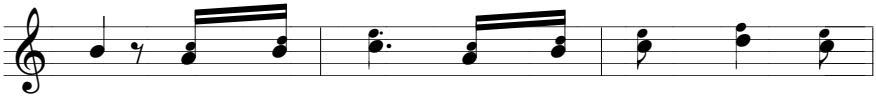

1. di Đừng công phẫn, đừng công phẫn với anh
2. di Hãy tha thứ, hãy tha thứ chớ giận
3. di Đừng nhìn xem, đừng nhìn xem với ý
4. di Hãy xa lánh, hãy xa lánh những dịp
5. di Đừng thề dối, đừng thề dối với gian

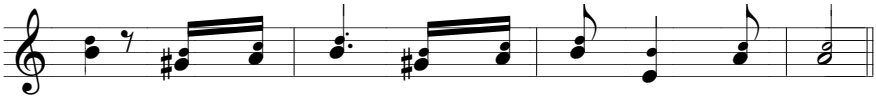

1. em, đừng sỉ vã đừng sỉ vã người anh em.
2. hờn, hãy tha thứ, hãy tha thứ hoài không ngơi.
3. tà. hồn trong trắng hồn trong trắng là ơn Cha.
4. tội, chỉ vui sống, chỉ vui sống lời Cha thôi.
5. ngoa, hãy thực tâm, hãy thực tâm vì Danh Cha.

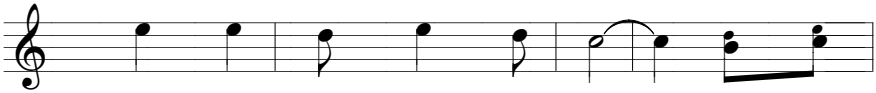

ĐK. Hãy sống công chính chân thật, công chính

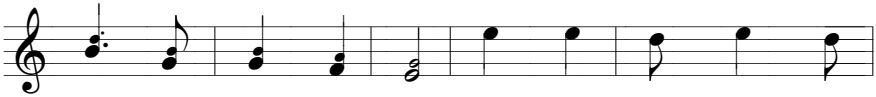

hơn từng ngày từng giờ. Hãy sống công chính chân

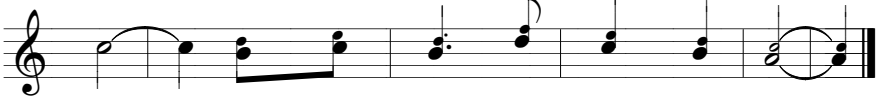

thật, công chính hơn mỗi ngày mỗi giờ.

181. KIỆN TOÀN LỀ LUẬT

Mt 5,17-37_Chúa Nhật 6A

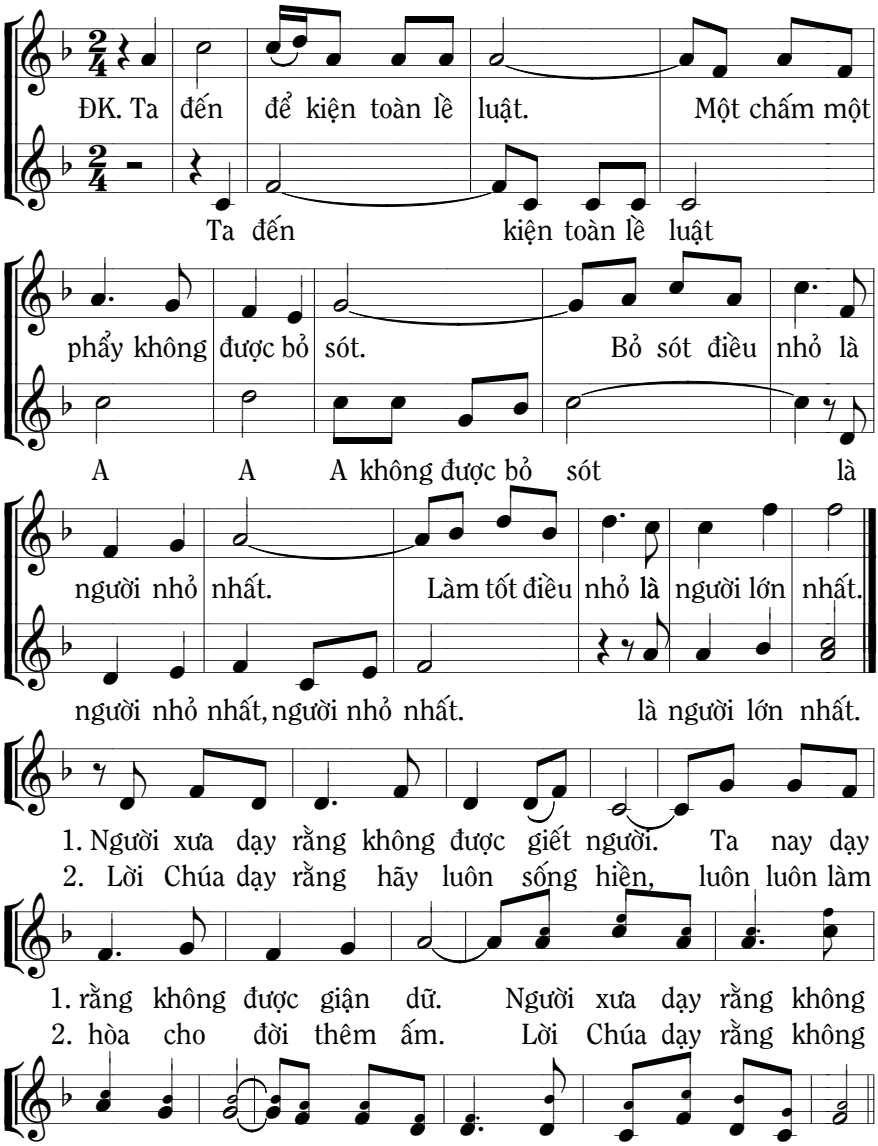

CHÚA NHẬT 6B

182. TA MUỐN

Mc 1, 40-45_HL-6B

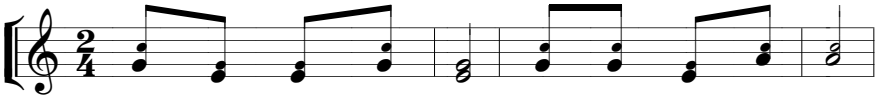

1. Có một người phong cùi, van xin Người cứu chữa.
2. Chúa động lòng thương tình, cho anh được khỏi hẳn.
3. Anh cùi lòng vui mừng, quên những lời Chúa cấm.

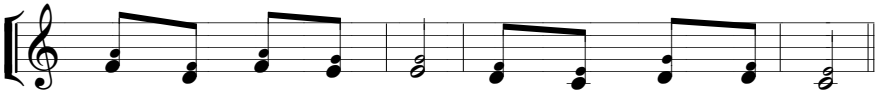

1. Anh quì gối thân thưa: Xin Người cho con lành.
2. Chúa dặn hãy mau đi trình trưởng tế khỏi bệnh.
3. Anh truyền bá tin vui: Chúa Trời thương anh nhiều.

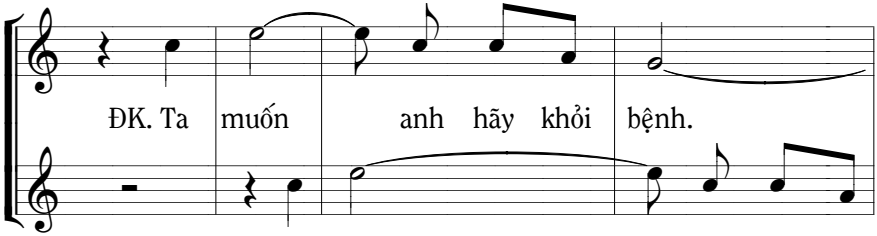

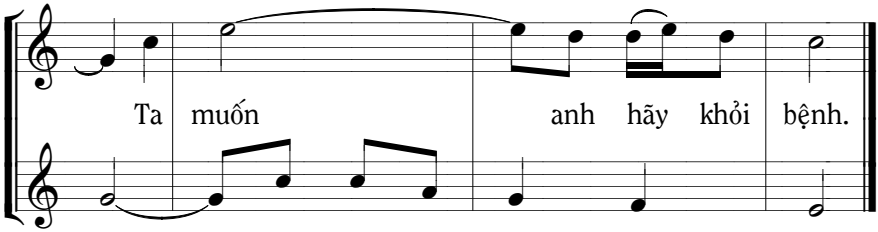

183. DÙ KHI ĂN, KHI UỐNG

I Cor 10, 31-11,1_Bđ2-6B

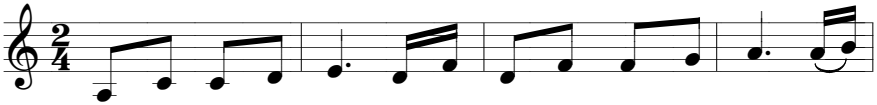

1. Dù khi ăn khi uống và cho dù khi đi khi đứng, hãy
2. Dù khi im khi nói và cho dù ban trưa đêm tối, hãy

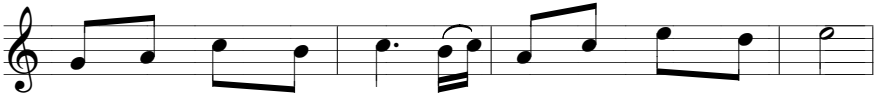

1. làm cho sáng Danh Chúa, hãy làm cho sáng Danh Chúa.
2. làm cho sáng Danh Chúa, hãy làm cho sáng Danh Chúa.

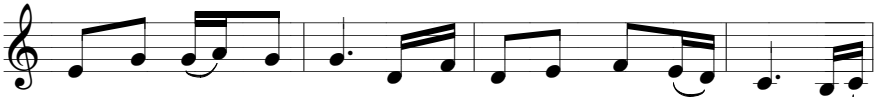

1. Dù khi ngủ khi chơi và cho dù khi khóc khi cười, hãy
2. Dù khi sống cao sang và cho dù khi thiếu bạc vàng, hãy

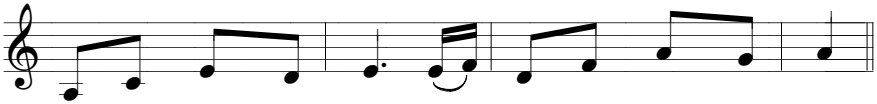

1. làm cho sáng Danh Chúa, hãy làm cho sáng Danh Chúa
2. làm cho sáng Danh Chúa, hãy làm cho sáng Danh Chúa.

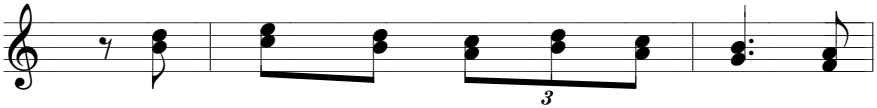

ĐK. Danh Chúa cao vời ôi cao vời, ta

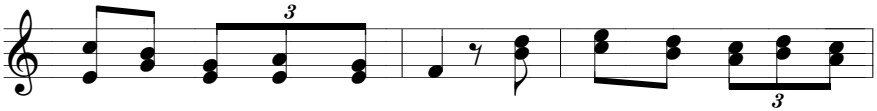

hãy ca ngợi đến muôn đời. Danh Chúa cao vời ôi cao

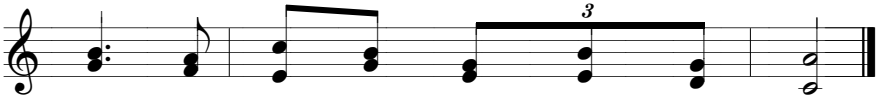

vời, ta hãy ca ngợi khắp mọi nơi.

CHÚA NHẬT 6C

HIỆP LỄ

Hát các bài cùng ý với Lc 6, 17.20-26_6C

- Bài 167. Hạnh phúc
- Bài 168. Bát phúc
- Bài 169. Tám mối phúc
- Bài 170. Chúa là hạnh phúc

184. NƯƠNG TỰA CHÚA

Tv 117 và Ý Bđ 1_Gr 17, 5-8_6C

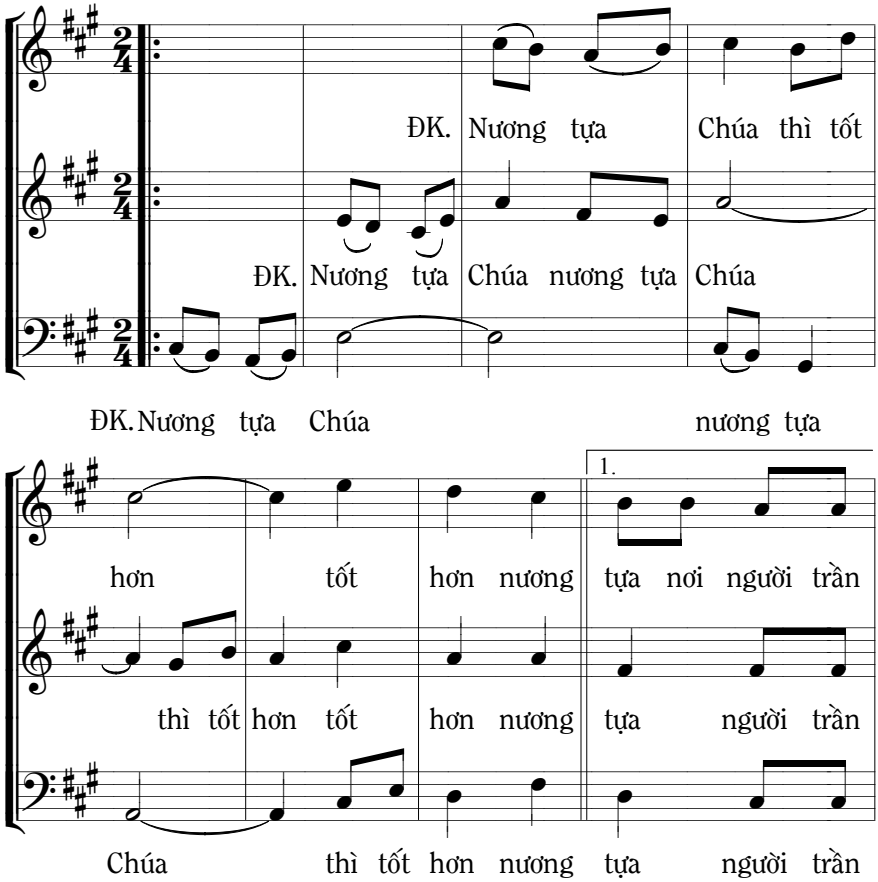

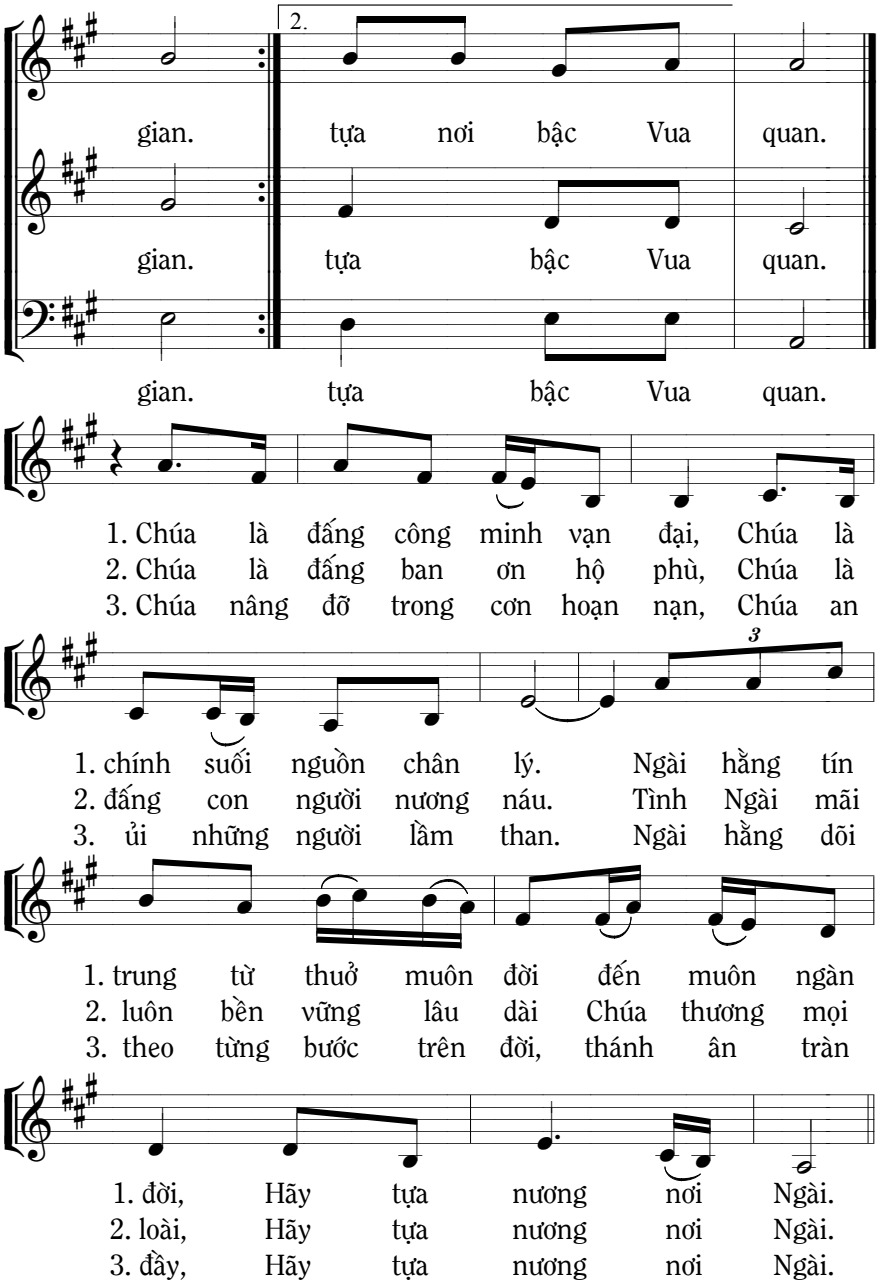
2.
gian. tựa nơi bậc Vua quan.
gian. tựa bậc Vua quan.
gian. tựa bậc Vua quan.
1. Chúa là đấng công minh vạn đại, Chúa là
2. Chúa là đấng ban ơn hộ phù, Chúa là
3. Chúa nâng đỡ trong cơn hoạn nạn, Chúa an
3
1. chính suối nguồn chân lý. Ngài hằng tín
2. đấng con người nương náu. Tình Ngài mãi
3. ủi những người lầm than. Ngài hằng dõi
1. trung từ thuở muôn đời đến muôn ngàn
2. luôn bền vững lâu dài Chúa thương mọi
3. theo từng bước trên đời, thánh ân tràn
1. đời, Hãy tựa nương nơi Ngài.
2. loài, Hãy tựa nương nơi Ngài.
3. đầy, Hãy tựa nương nơi Ngài.

CHÚA NHẬT 7A

185. HÃY NÊN TRỌN LÀNH

Mt 5, 38-48_7AC

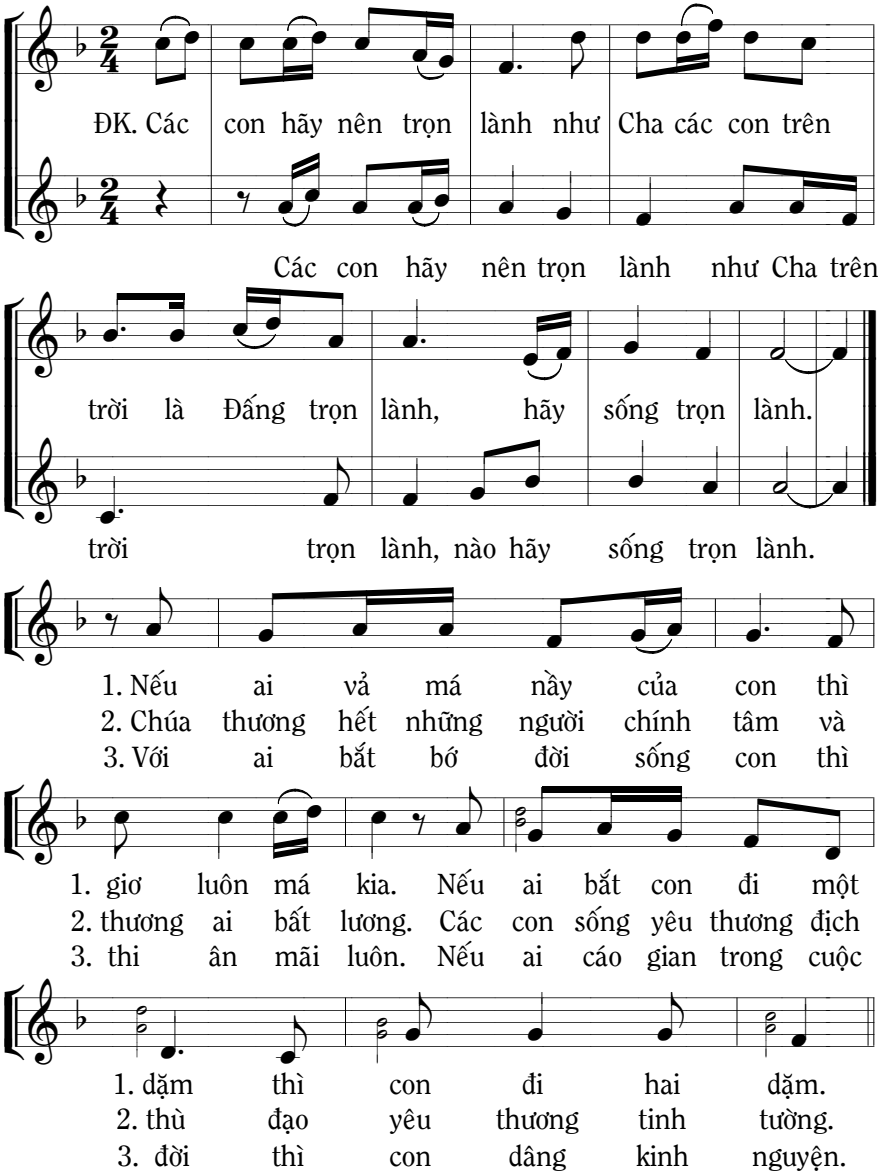

186. RỘNG TÌNH THA THỨ

Mt 5, 38-48_7AC

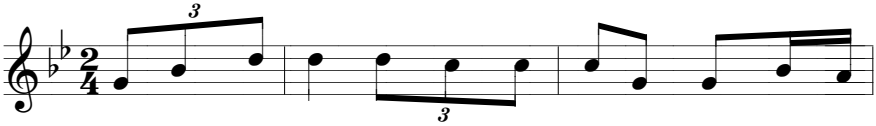

1. Từ trên thánh giá Chúa giang tay ra tình Người vẫn bao
2. Hận thù chất ngất nếu ta không tha thì hại đến thân

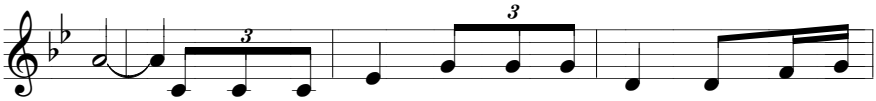

1. la Gục đầu nhìn xuống thấy kẻ giết mình Người lên tiếng
2. ta Nầy là lời Chúa hãy yêu kẻ thù hờn căm sẽ

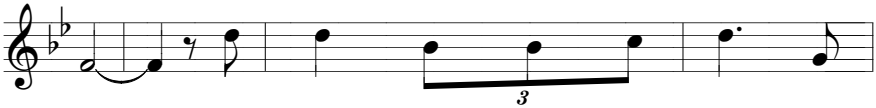

1. xin Xin Cha rộng tình tha thứ vì
2. tan Hãy sống hoàn thiện như Chúa lời

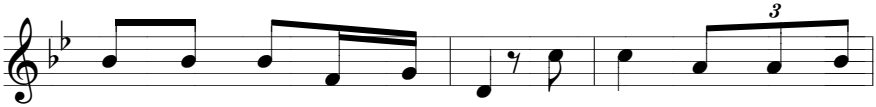

1. chúng chẳng biết việc chúng làm Xin Cha rộng tình tha
2. Chúa hãy khắc tận trong lòng Hãy sống hoàn thiện như

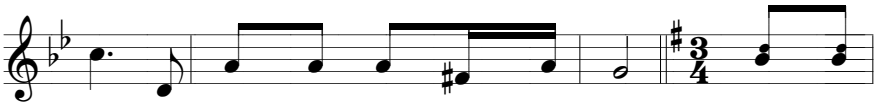

1. thứ vì chúng chẳng biết việc chúng làm. ĐK. Chúa vẫn
2. Chúa lời Chúa hãy sống thật hết lòng.

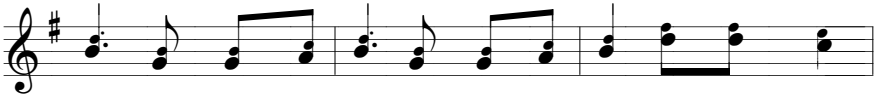

biết loài người tội lỗi, tình đời đen tối Chúa vẫn thương

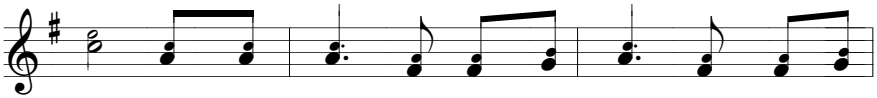

thôi Hãy quyết sống một đời như Chúa rộng tình tha

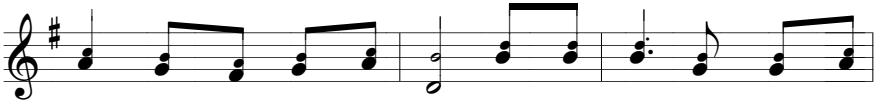

thứ không hờn căm oán thù. Chúa vẫn biết loài người tội

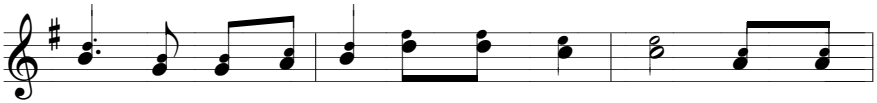

lỗi, tình đời đen tối Chúa vẫn thương thôi Hãy quyết

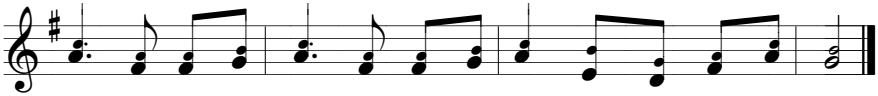

sống một đời như Chúa rộng tình tha thứ không hờn căm ghét ghen

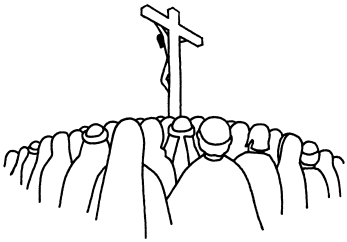

187. YÊU THƯƠNG

Mt 5,38-48_Chúa Nhật 7AC

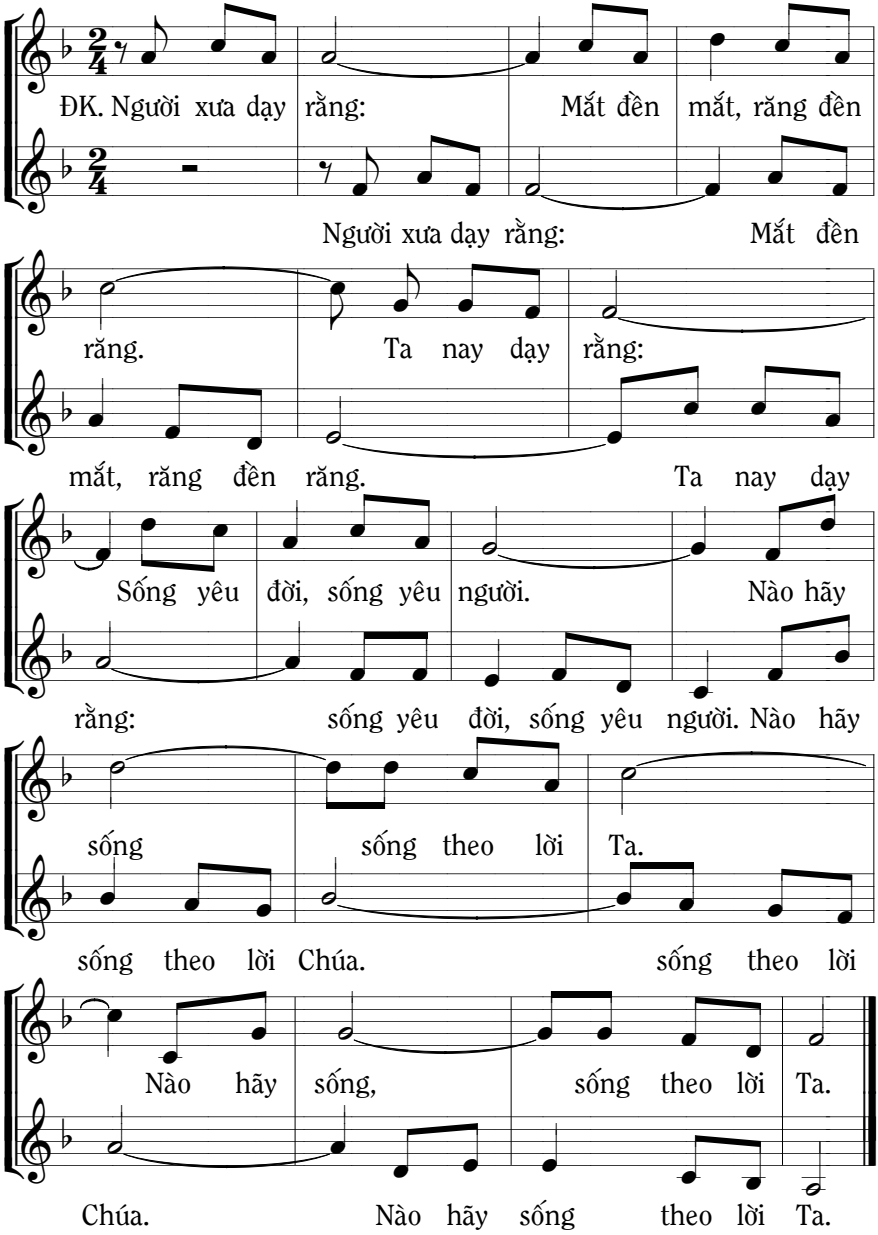

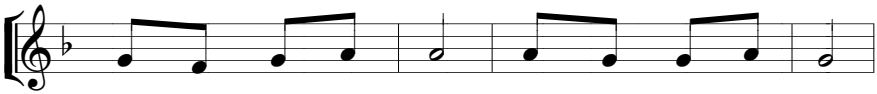

1. Ai vả bên má phải, hãy đưa luôn má kia.
2. Hãy rộng tình yêu thương những ai căm ghét con.
3. Con hằng luôn hãy nhớ: Sống theo gương của Cha.

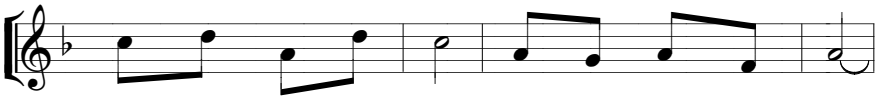

1. Ai muốn đoạt áo trong, hãy giao áo choàng nữa.
2. Hãy khẩn cầu Chúa thương kẻ vu khống làm khổ.
3. Mưa nắng đều khắp nơi cho người tốt kẻ xấu.

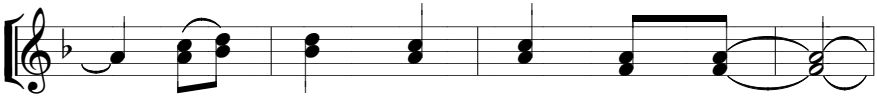

1.2.3. Hãy sống khiêm nhu thật thà.

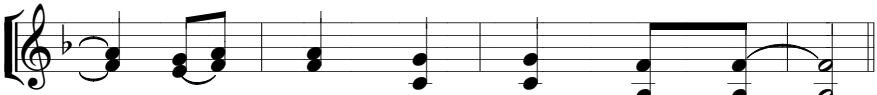

Hãy sống yêu thương đậm đà.

Có thể hát HL bài 85. Tình Chúa yêu thương, trang 154
Tv 102, 1-10_Đáp ca 7A

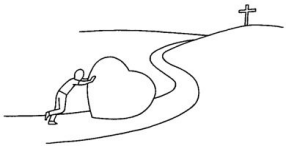

CHÚA NHẬT 7B

188. NẾU CON CÓ ĐỨC TIN

Mc 2, 1-12_PK2_Chúa nhật 7B

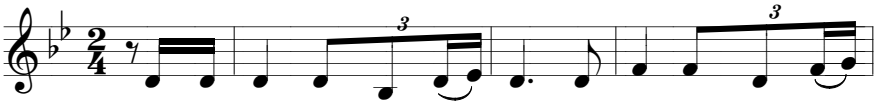

1. Xin cho con luôn được vững tin, niềm tin ban nguồn phúc
2. Xin cho con luôn được vững tin, niềm tin ban nguồn phúc
3. Xin cho con luôn được vững tin, niềm tin ban nguồn phúc

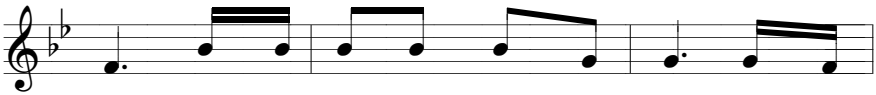

1. vinh. Như xưa kia Phê rô thật tình vâng lời
2. vinh. Như xưa kia xuất huyết được lành, tay sờ
3. vinh. Như xưa kia Phê rô nguyện cầu cho người

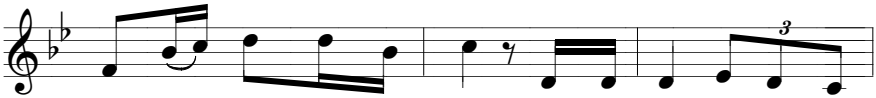

1. Người thả lưới cá đầy ghe. Xin cho con đức tin rạng
2. vào áo Chúa máu cầm nhanh. Xin cho con đức tin rạng
3. què mạnh sức bước mà đi. Xin cho con đức tin rạng

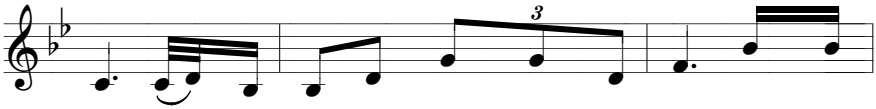

1. ngời để một đời tỏa chiếu khắp mọi nơi như khi
2. ngời để một đời tỏa chiếu khắp mọi nơi như xưa
3. ngời để một đời tỏa chiếu khắp mọi nơi như Phao

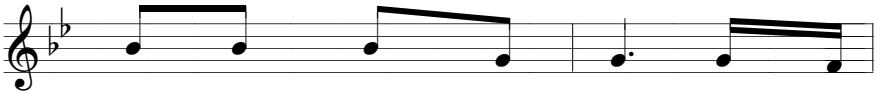

1. xưa Chúa chữa người cùi kêu nài
2. kia Chúa chữa người liệt dỡ trần
3. lô xưa đang giảng dạy cho một

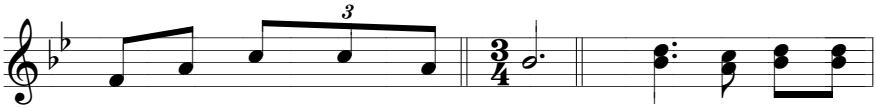

1. hoài và Chúa chữa sạch tinh. ĐK. Nếu con có đức
2. nhà tỏa chiếu đức cậy tin.
3. người đã chết sống lại ngay.

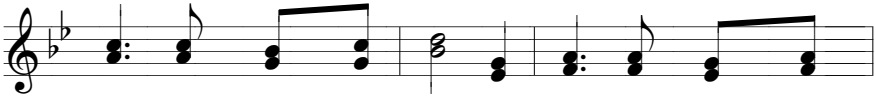

tin chỉ bằng hạt cải thì con có thể chuyển

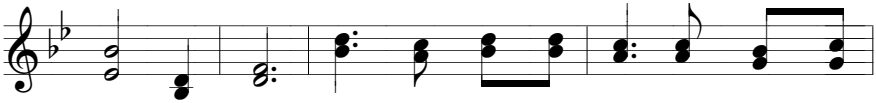

núi dời non. Nếu con có đức tin chỉ bằng hạt

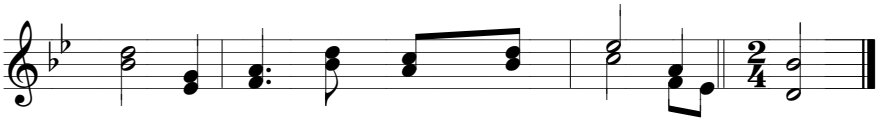

cải thì con có thể chuyển núi dời non.

189. TỘI CON ĐƯỢC THA

Mc 2, 1-12_Chúa nhật 7B

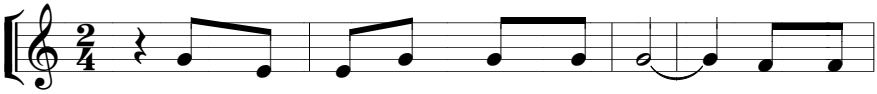

1. Chúa trở về Ca phác na um. Nghe tin
2. Mấy luật sĩ nghe không xuôi tai. Câu nói

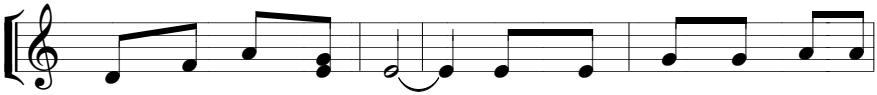

1. Người đang ở trong nhà. Người người đến đông đảo để
2. nầy thật quá phạm thượng. Chỉ mình Chúa tha thứ lỗi

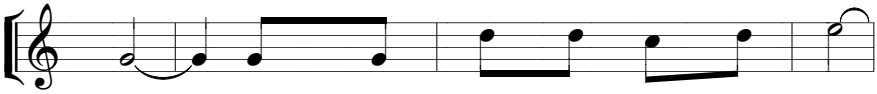

1. nghe. Và nầy Chúa cất lời dạy dỗ.
2. ta. Người phàm ai có quyền nói thế.

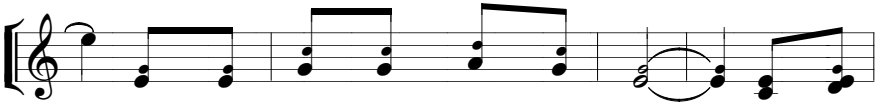

1. Nầy người ta khiêng đến cho Người. Kẻ bất
2. Và nầy đây câu Chúa đáp lại. Lời tha

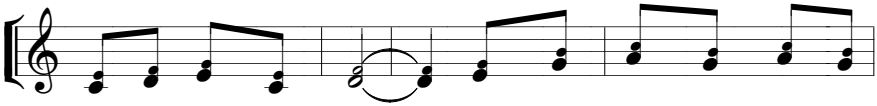

1. toại do bốn người khiêng. Người đông quá không thể tới
2. tội có khó gì đâu. Lời chữa khỏi thật khó hơn

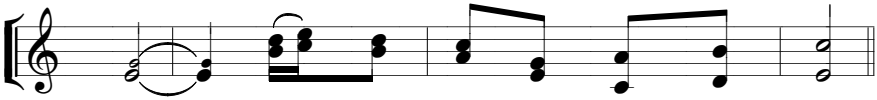

1. gần. Dỡ mái nhà họ thòng người xuống.
2. nhiều. Hãy đứng dậy và người liệt đi.

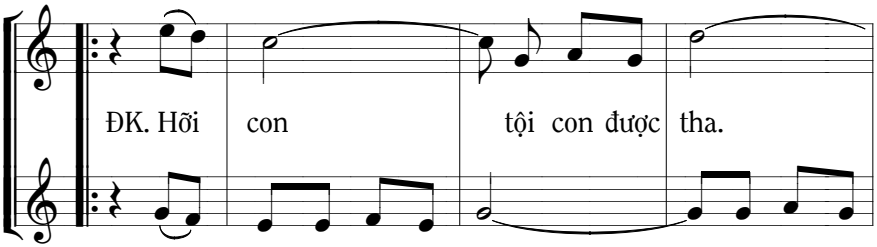

Hỡi người tội con được tha, tội con được

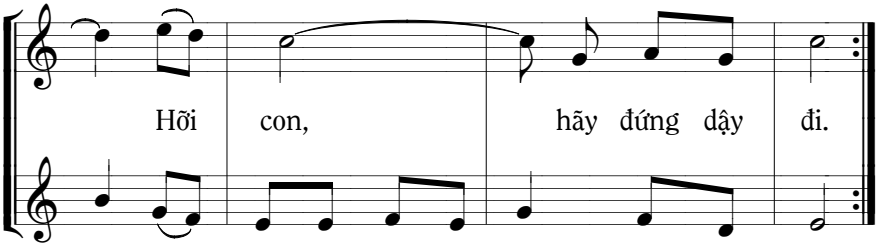

tha. Hỡi con, hãy đứng dậy đi, đứng dậy đi.

CHÚA NHẬT 7C

190. THA THỨ

Ý Lc 6, 27-38_Chúa nhật 7C

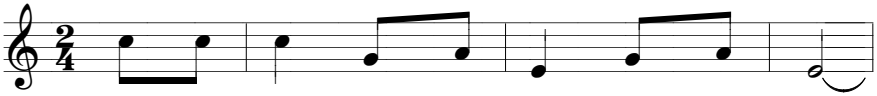

1. Xin cho con đừng khép lại trên chính mình
2. Xin cho con vượt oán giận không trả thù.

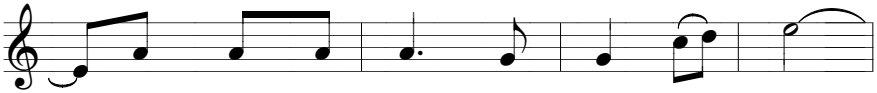

1. Nhưng cho tim con quảng đại như Chúa.
2. Nhưng cho con luôn thuận hòa tha thứ.

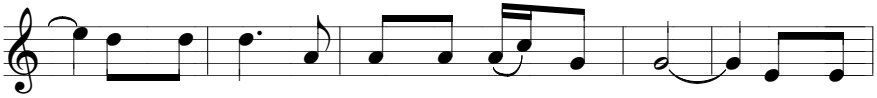

1. Vươn lên cao vượt mọi tình cảm tầm thường. Để mặc
2. Xin cho con con tim luôn mãi sẵn sàng Để rồi

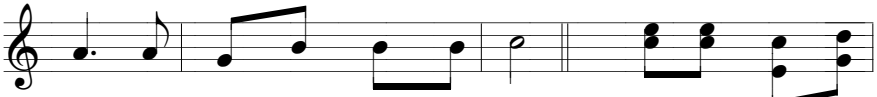

1. lấy tâm tình bao dung tha thứ ĐK. Xin cho vòng tay
2. con yêu người con không ưa thích.

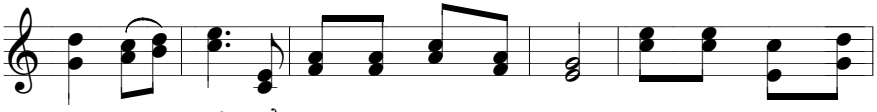

con rộng mở để con tha thứ cho người. Xin cho vòng tay

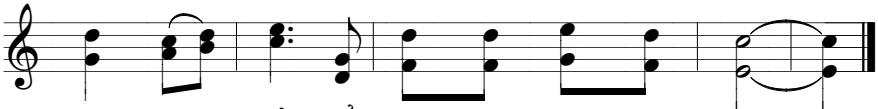

con rộng mở để con tha thứ cho người.

Hát bài Chúa nhật 7A vì trùng nội dung (Bài 185-187)

CHÚA NHẬT 8A

191. ĐỪNG LO NGÀY MAI

Mt 6, 24-34_Chúa nhật 8A

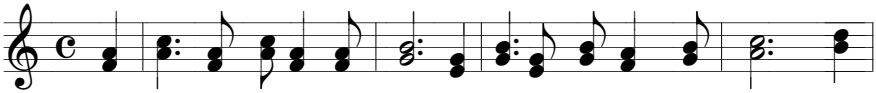

ĐK. Đừng lo đừng lo gì ngày mai hãy lo hãy lo tìm Nước Chúa, chính

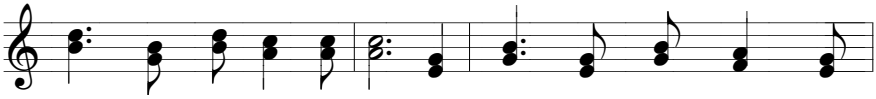

Chúa Người sẽ ban cho ta hạnh phúc hạnh phúc muôn muôn

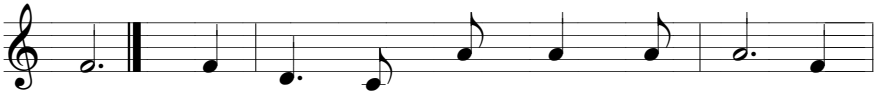

đời. 1. Chim trời ngày không gieo không thu một
2. Bông huệ nào vất vã thêu đan mặc
3. Hỡi người tìm Nước Chúa trước hết mọi
4. Hỡi người đừng lo toan xa xôi đường

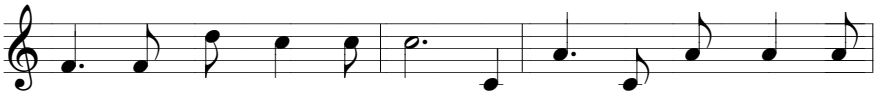

1. đời được Chúa lo cho no. Hãy sống hãy sống vững đức
2. đẹp còn quá Sa lô mon. Này Chúa này Chúa sẽ đoái
3. sự Người sẽ ban cho sau. Lời lãi lời lãi cả thế
4. dài rồi sẽ không đơn côi. Này Chúa này Chúa ở với

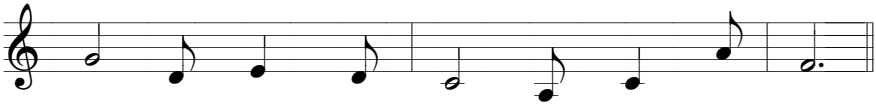

1. tin này Chúa thương tình Người ban phúc vinh.
2. thương lo đủ trăm đường đời không vấn vương.
3. gian mà mất linh hồn nào được ích chi.
4. ta tình mến đậm đà đời như đóa hoa.

192. LÀM TÔI HAI CHỦ

Mt 6, 24-34_Chúa Nhật 8A

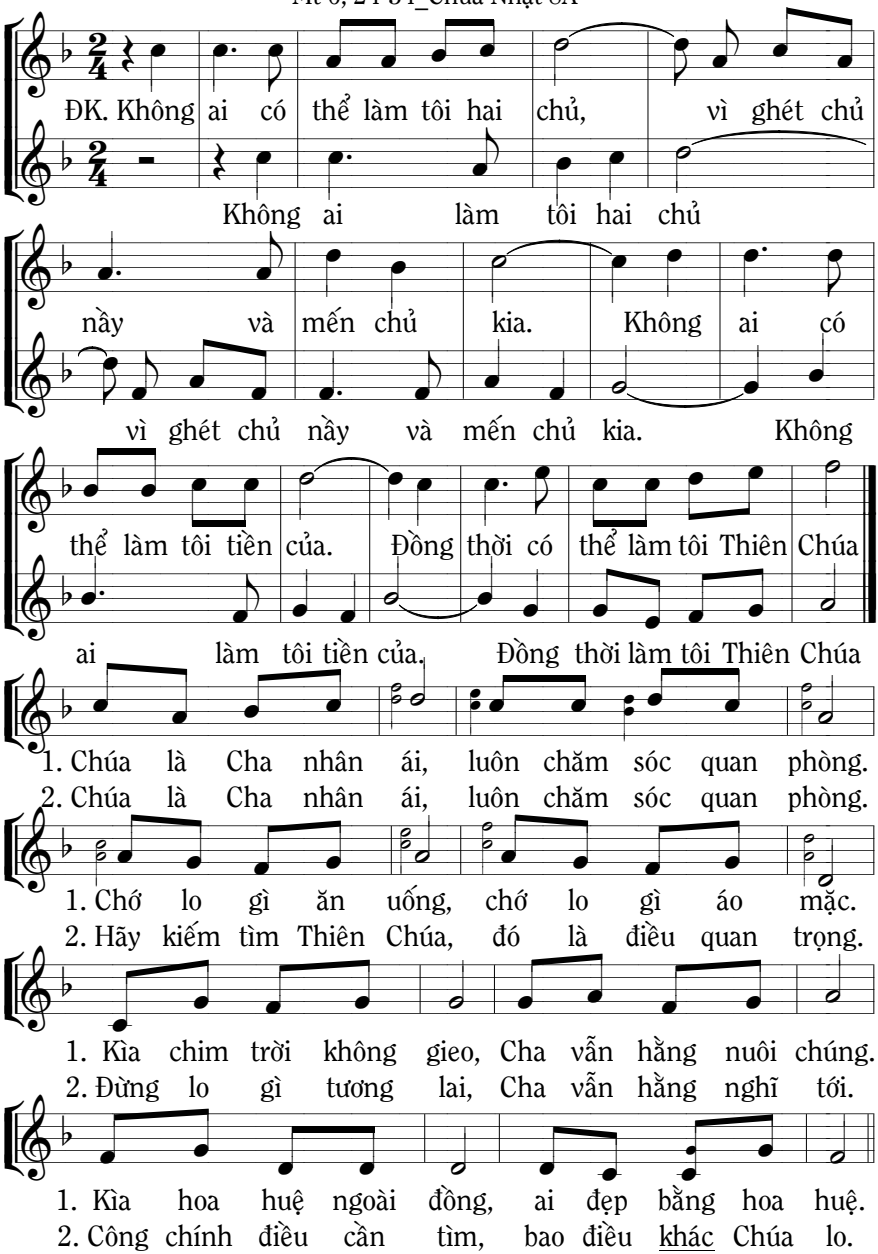

CHÚA NHẬT 8B

193. GIÁO LÝ MỚI

Mc 2, 18-22_Chúa nhật 8B

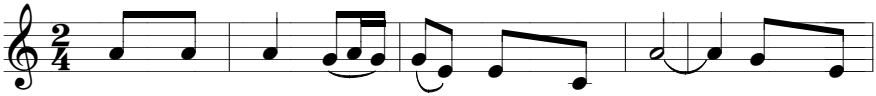

1. Giáo lý mới phải cần con người mới như rượu
2. Giáo lý mới phải cần con người mới như Lời
3. Ta xưng danh giữa đời con của Chúa đây cuộc

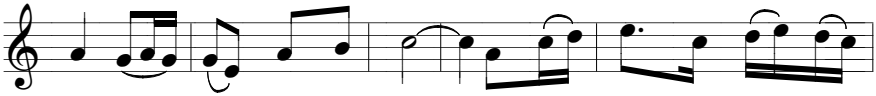

1. mới phải cần bầu da mới. Kìa vải mới mà vá áo
2. Chúa phải cần tâm trí mới Lời của Chúa đả phá tất
3. sống rạng ngời tình yêu Chúa. Hình ảnh Chúa bừng sáng giữa

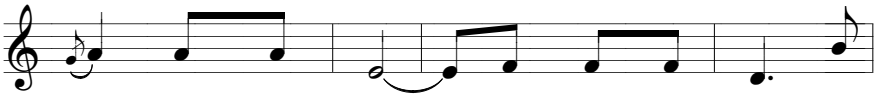

1. cũ không thích hợp. Miếng vá rút lại chỗ
2. cả những cứng đọng Ánh sáng Chúa Trời đổi
3. đời nơi muôn người Sống tốt với người dấu

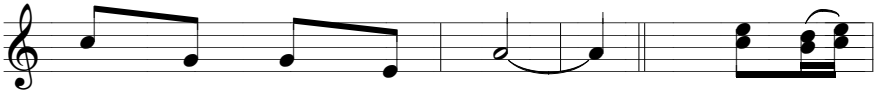

1. rách lại càng tệ hơn. ĐK. Hãy đổi
2. mới hồn tràn nguồn sống.
3. chứng thực hành Lời Chúa.

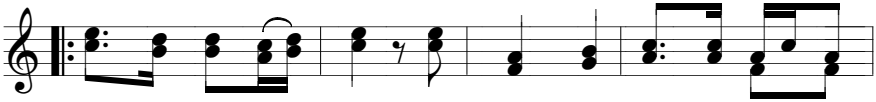

mới cho ra người mới: mới lòng, mới trí mới cả tinh

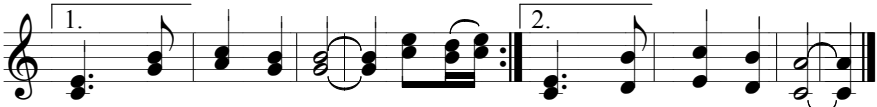

thần trong Đức Ki Tô. Hãy đổi

thần trong Đức Ki Tô.

ÁO MỚI-VẢI MỚI

Mc 2, 18-22_Chúa nhật 8B

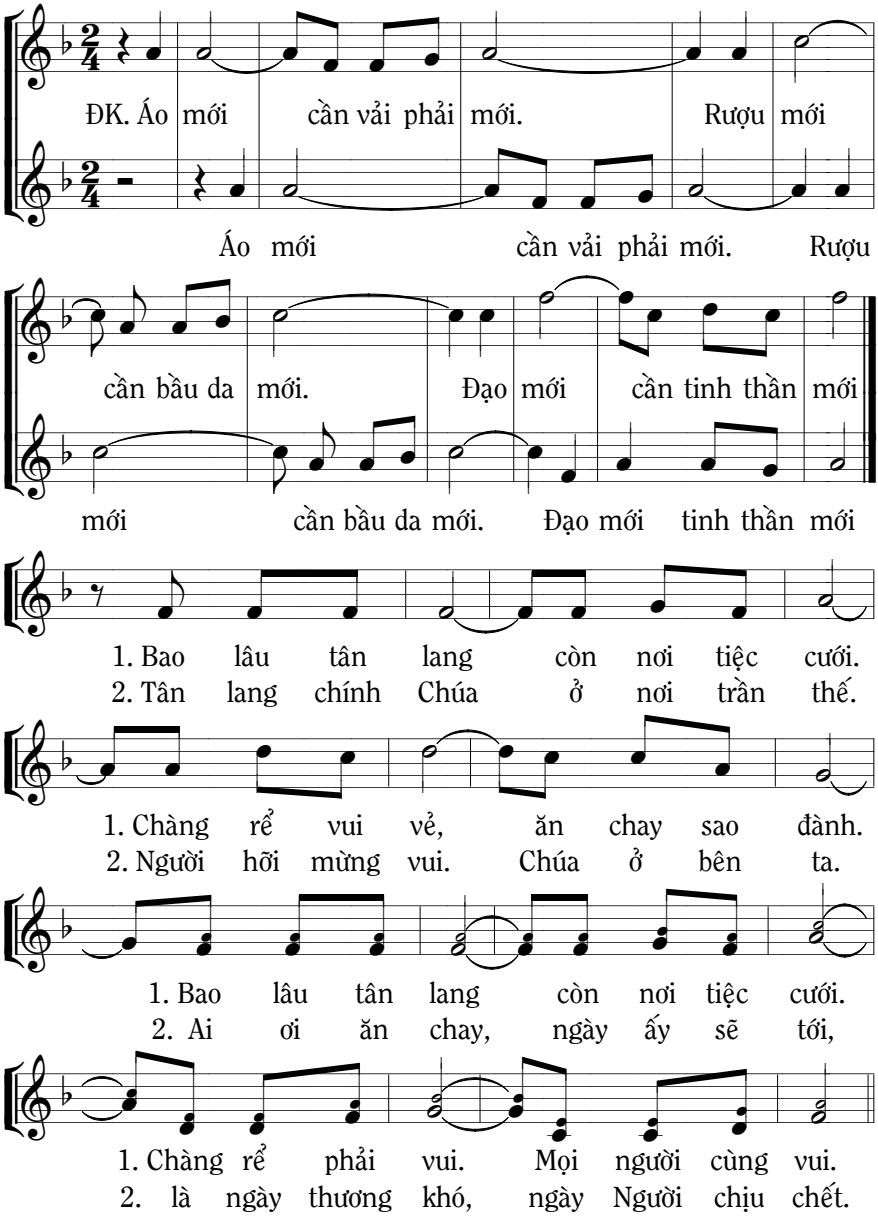

CHÚA NHẬT 9C

195. CÁI RÁC-CÁI ĐÀ

Lc 6, 39-45_Chúa nhật 8C

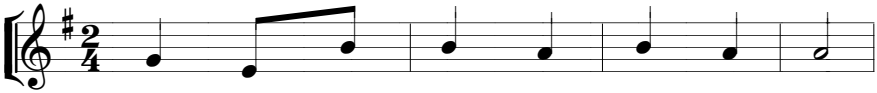

1. Ngươi nhìn thấy rác trong mắt anh em.
2. Anh mù chẳng thấy sao dẫn anh em.
3. Cây mà tốt giống sinh trái thơm ngon.

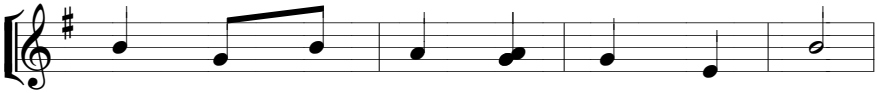

1. Cái đà mắt ngươi sao ngươi chẳng thấy.
2. Chấp nhận khả năng để luôn từ tốn.
3. Giống mà thối hư trái luôn vẫn xấu.

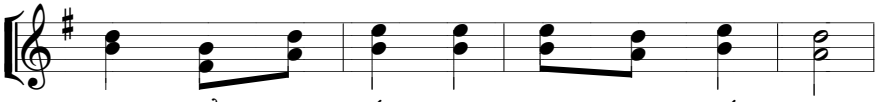

1. Hãy để tôi lấy cái rác trong mắt anh.
2. Với Thầy của anh, khá lắm anh sánh ngang.
3. Tâm hồn tích lũy cái tốt luôn tốt thôi.

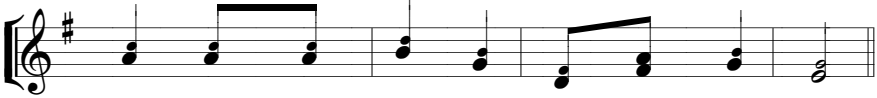

1. Sao ngươi không lấy cái đà trong mắt ngươi.
2. Anh nên khiêm tốn mỗi ngày học biết thêm.
3. Tâm tư luôn xấu nói làm luôn xấu thôi.

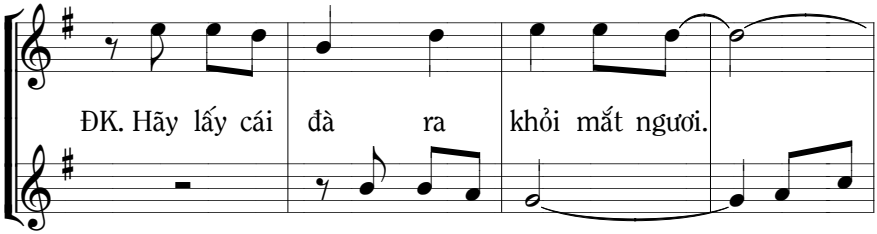

ĐK. Hãy lấy cái đà ra khỏi mắt ngươi.

Hãy lấy cái đà khỏi mắt

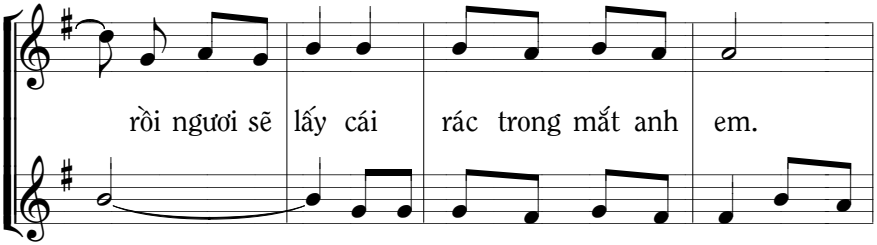
rồi ngươi sẽ lấy cái rác trong mắt anh em.
ngươi, lấy cái rác trong mắt anh em, mắt anh

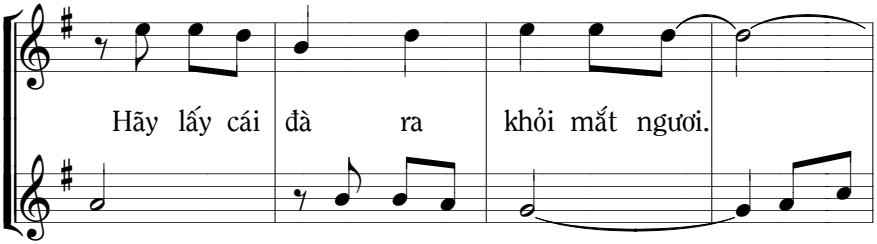
Hãy lấy cái đà ra khỏi mắt ngươi.
em. Hãy lấy cái đà khỏi mắt

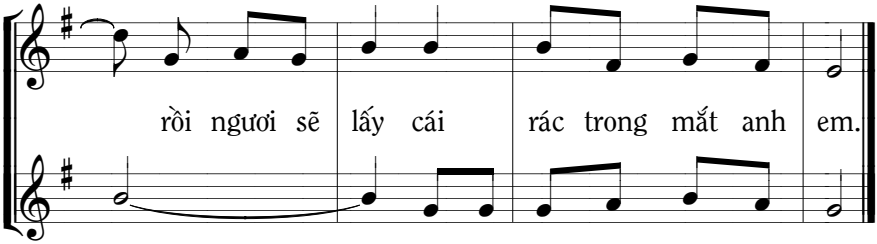
rồi ngươi sẽ lấy cái rác trong mắt anh em.
ngươi. lấy cái rác trong mắt anh em.

CHÚA NHẬT 9A

196. XÂY NHÀ TRÊN CÁT

Mt 7, 21-27_Chúa nhật 9A

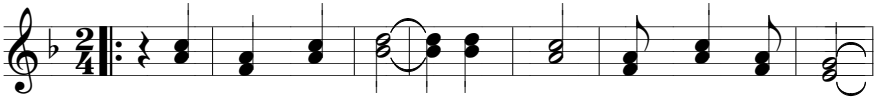

ĐK. Xây nhà trên cát, cát trôi, nhà cũng sẽ sập.
Tôn thờ ngoài môi, rỗng không, cuộc sống lụi tàn.

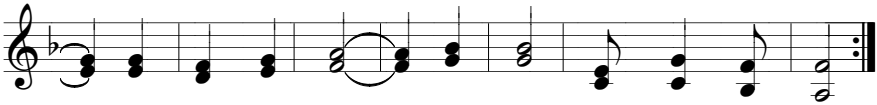

Xây nhà trên đá, đá vững, nhà vẫn tồn tại.
Sống lời của Chúa, mai sau, hạnh phúc vinh quang.

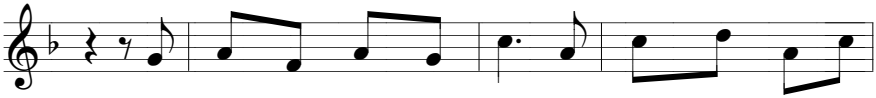

1. Ai nói lạy Chúa, lạy Chúa mà không sống lời của
2. Ai giảng thật hay thật giỏi mà không sống lời của
3. Ai đó tự xưng quyền phép mà không sống lời của

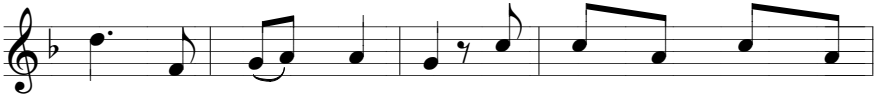

1. Chúa thì chẳng ích chi. Ai nghe và sống lời
2. Chúa thì chẳng ích chi. Ai xưng vì Chúa trừ
3. Chúa thì chẳng ích chi. Ai biết chuyện cũ chuyện

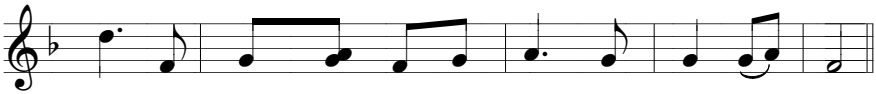

1. Chúa thì như xây nhà trên đá, tương lai vững vàng.
2. quỉ mà không <u>sống</u> lời của Chúa, hư danh ích gì.
3. mới mà không <u>sống</u> lời của Chúa, hư danh ích gì.

197. NHÀ XÂY TRÊN ĐÁ

Mt 7, 21-27_Chúa nhật 9A

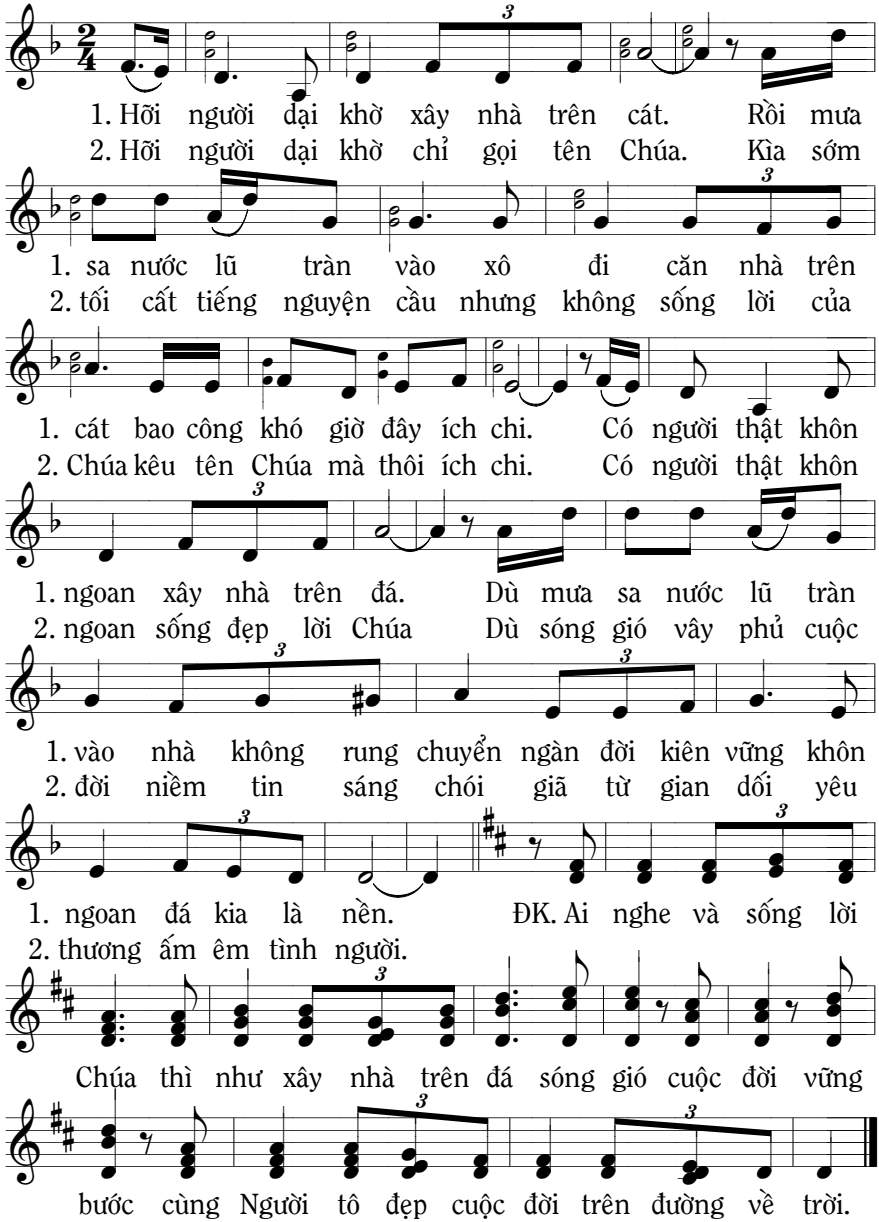

CHÚA NHẬT 9B

198. NGÀY SA-BÁT

Mc 2, 23-28_Chúa nhật 9B

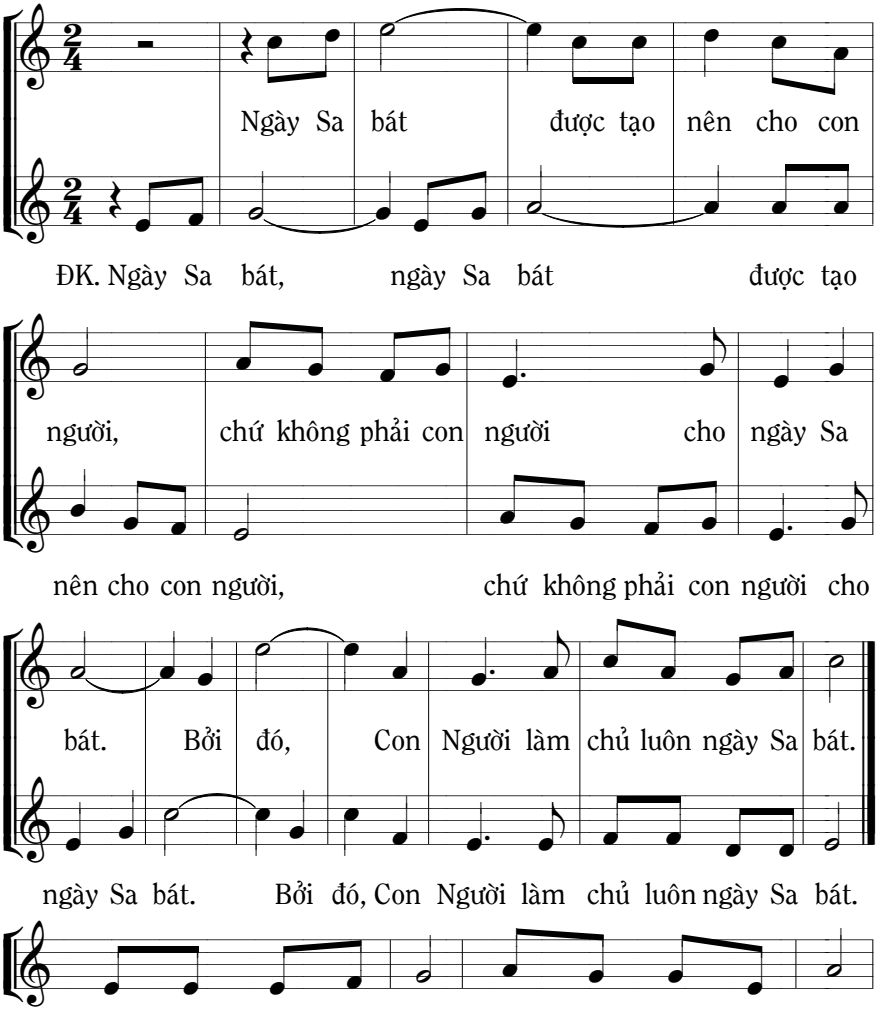

1. Vào một ngày Sa bát. Chúa băng qua đồng lúa.
2. Nhìn lại thời Đa vít. Lúc vua quan bụng đói.
3. Nầy một người bại tay, đến nơi đây gặp Chúa.

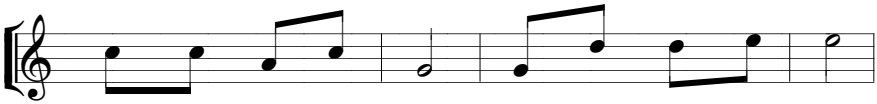

1. Các môn đệ đói bụng. Họ giơ tay bứt lúa.
2. Bánh tiến họ đã dùng, vì trong cơn túng đói.
3. Sa bát là chính ngày. Ngài ra tay cứu chữa.

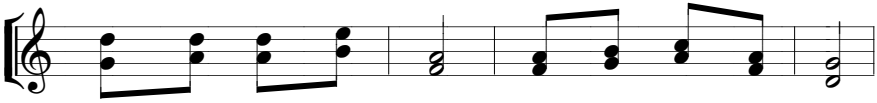

1. Pha ri siêu nói rằng: Ngày Sa bát qui định.
2. Không ai ăn bánh nầy, trừ tư tế đền thờ.
3. Giơ tay ra hỡi người. Và tay đã được lành.

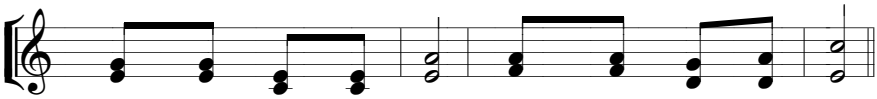

1. Không ai được làm thế. Sao các vị làm thế.
2. Vua quan đều đã ăn, nhưng không hề phạm lỗi.
3. Khi ta làm điều tốt, hãy cứ làm đừng lo.

CHÚA NHẬT 9C

199. KHÔNG XỨNG ĐÁNG

Lc 7, 1-10_Chúa nhật 9C

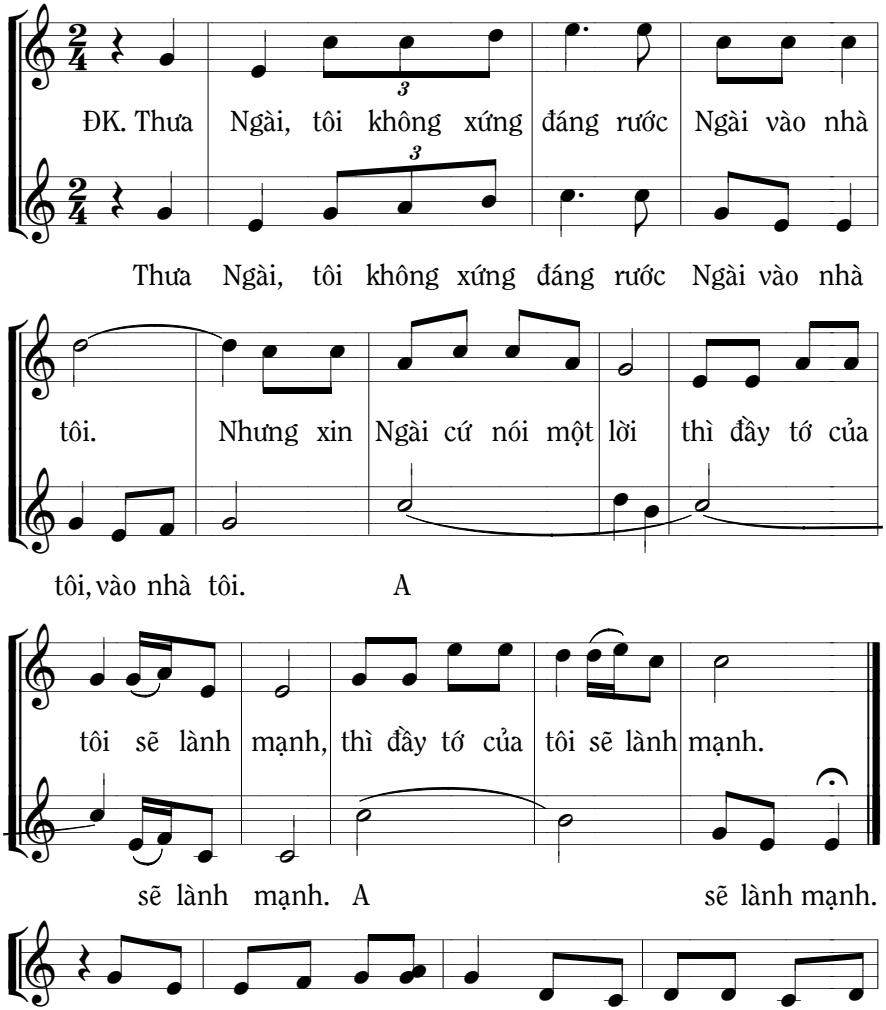

1. Chúa vào thành Ca phác na um, viên sĩ quan có người gần
2. Đây là lời của viên sĩ quan: Theo phận tôi xét rằng bất

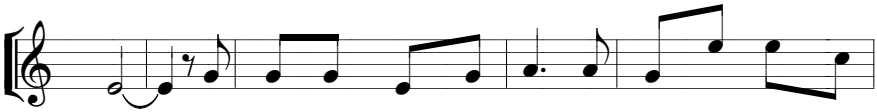

1. chết. Ông sai mấy người Do Thái xin Ngài đến cứu bệnh
2. xứng. Tôi đây dưới quyền kẻ khác, có người ở dưới quyền

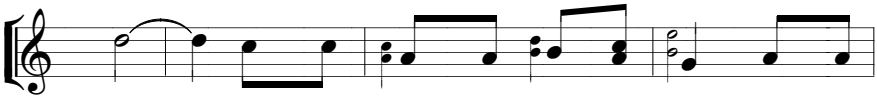

1. nhân. Chúa lên đường cùng đi với họ, lúc tới
2. tôi. Tôi sai bảo họ luôn thi hành Chúa thấy

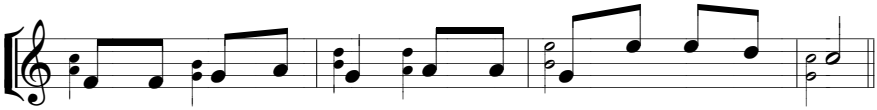

1. gần nhà viên sĩ quan, ông sai người nói với Chúa rằng:
2. lòng sĩ quan vững tin, Chúa chữa lành đúng với ý nguyện.

CHÚA NHẬT 10A

200. MÁT-THÊU NGƯỜI THU THUẾ

Mc 9, 9-13_Chúa nhật 10A

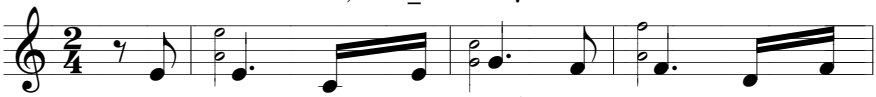

1. Mát thêu người thu thuế được gặp Ngài cứu
2. Mát thêu nguyện theo Chúa và thành một thánh
3. Hỡi ai người tội lỗi thật lòng về thống

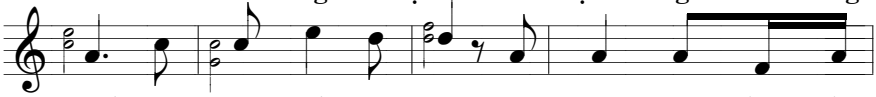

1. thế vinh quang hết đam mê. Người lành không cần thầy
2. sử cuộc đời hết ưu tư. Và nầy Tin Mừng phục
3. hối tội đời sẽ tha thôi. Cha thương bao ngày chờ

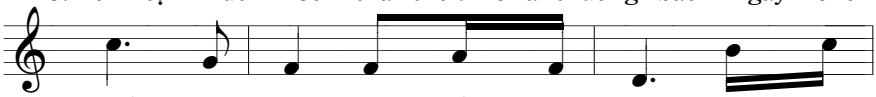

1. thuốc nhưng là người yếu bệnh tật người tội
2. sinh tâm hồn được sống an bình, vì đạo
3. đón con về tình nghĩa vuông tròn, người hãy

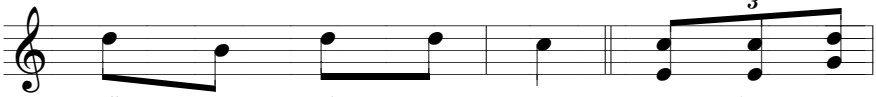

1. lỗi hãy đến với Ta. ĐK. Vì nầy Ta
2. Chúa Ngài chết hiển vinh.
3. nhớ tình Chúa sắt son.

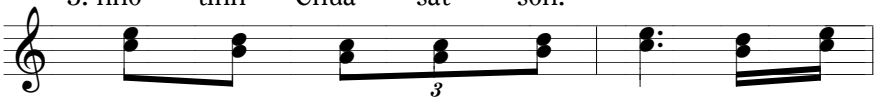

đến không gọi người công chính nhưng để

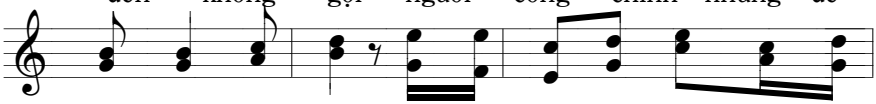

gọi người tội lỗi. Hãy nhớ rằng Ta muốn lòng nhân

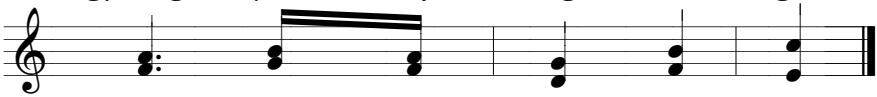

từ chứ không cần hy lễ.

201. CHÚA KÊU GỌI

Mt 9, 9-13_Chúa nhật 10A

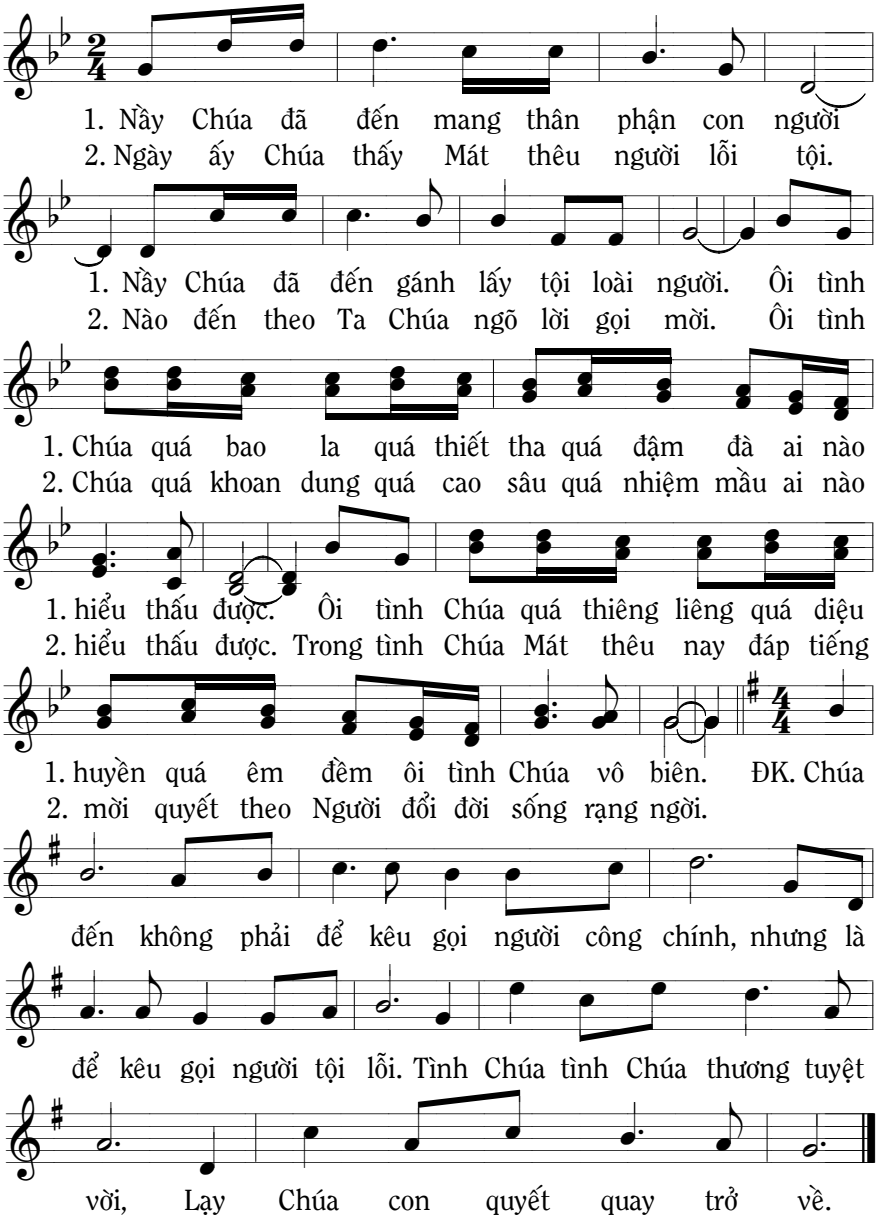

CHÚA NHẬT 10B

202. CHIA RẼ

Mc 3, 20-35_Chúa nhật 10B

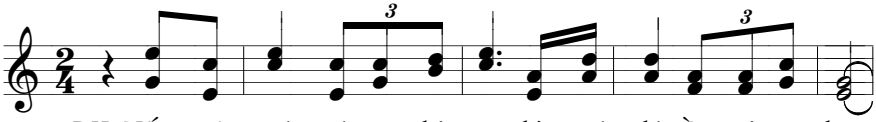

ĐK. Nếu một nước mà tự chia rẽ thì nước đó tồn tại sao được.

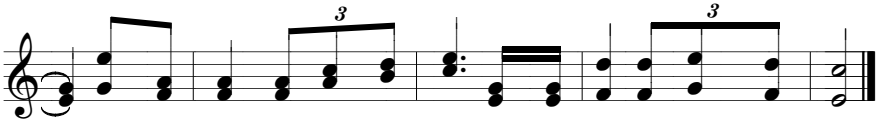

Nếu một nhà mà tự phân tán thì nhà đó sao đứng vững được.

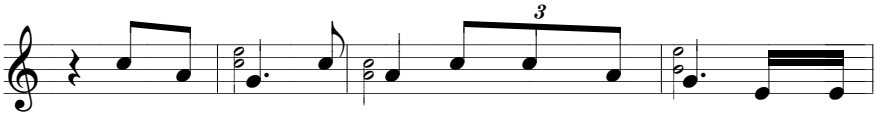

1. Nếu Sa tan dấy lên chống đối chính mình thì làm
2. Ai kết hiệp mỗi ngày với Chúa Thánh Thần thì người
3. Ai hành động như lời Chúa đã phán dạy thành người

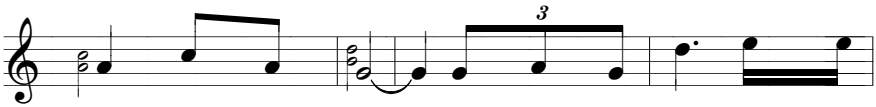

1. sao đứng vững được. Lời Chúa dạy ta muốn đứng
2. ấy sẽ nhiệt tình. Lời Chúa dạy ta muốn đứng
3. thân của Ngôi Lời. Lời Chúa dạy ta muốn đứng

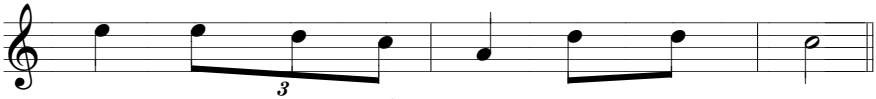

1. vững phải luôn kết hiệp với Thánh Linh.
2. vững phải luôn kết hiệp với Thánh Linh.
3. vững phải luôn kết hiệp với Thánh Linh.

203. HÃY NHỚ LỜI CHÚA

Mc 3, 20-35_Chúa nhật 10B

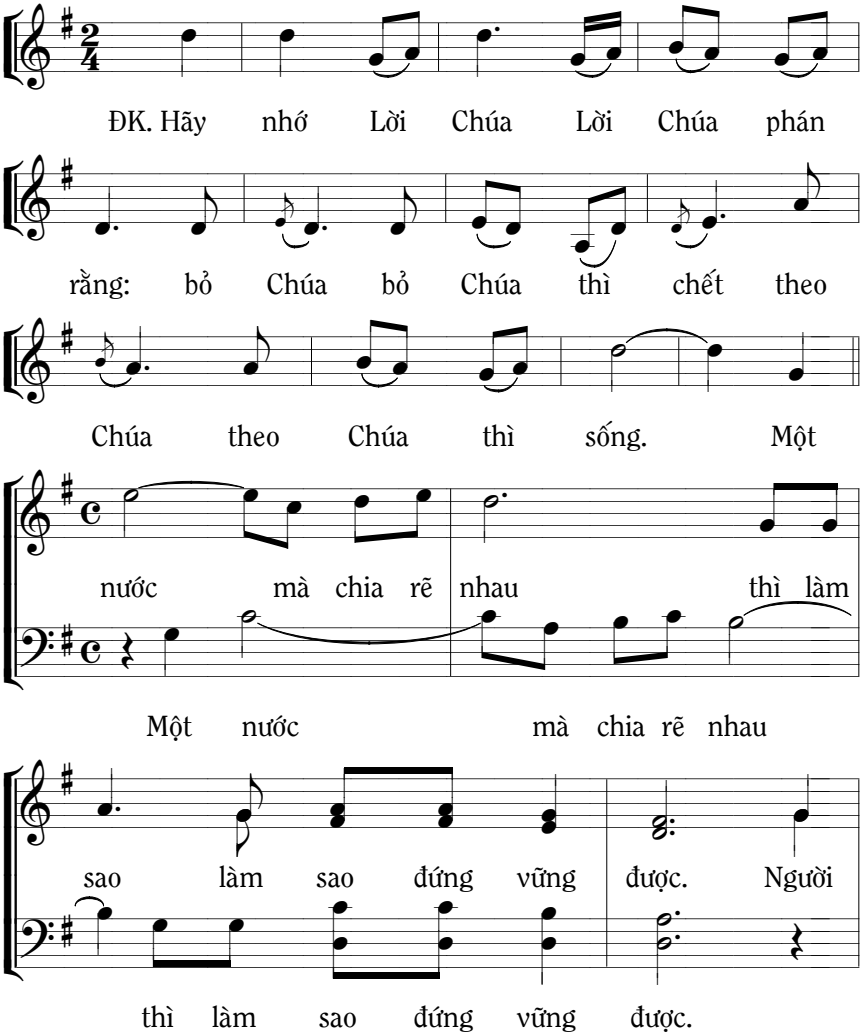

nào mà theo Chúa luôn thì ngày

Người nào mà theo Chúa luôn

mai ngày mai sống hy vọng

thì ngày mai sống hy vọng

1. Nếu Chúa nhờ tướng quỉ mà trừ quỉ
2. Chúa đã ban sức sống của tự do

1. thì Sa tan đã chống lại Sa tan Nhà
2. Người khôn ngoan sẽ chống lại Sa tan Người

1. nào mà tự phân tán nhà đó sẽ tan Người
2. nào một lòng theo Chúa bừng sáng đức tin Người

1. nào mà tự chia rẽ rồi sẽ ê chề
2. nào thật tình mến Chúa cuộc sống an bình.

CHÚA NHẬT 10C

204. CHỖI DẬY

Lc 7, 11-17_Chúa nhật 10C

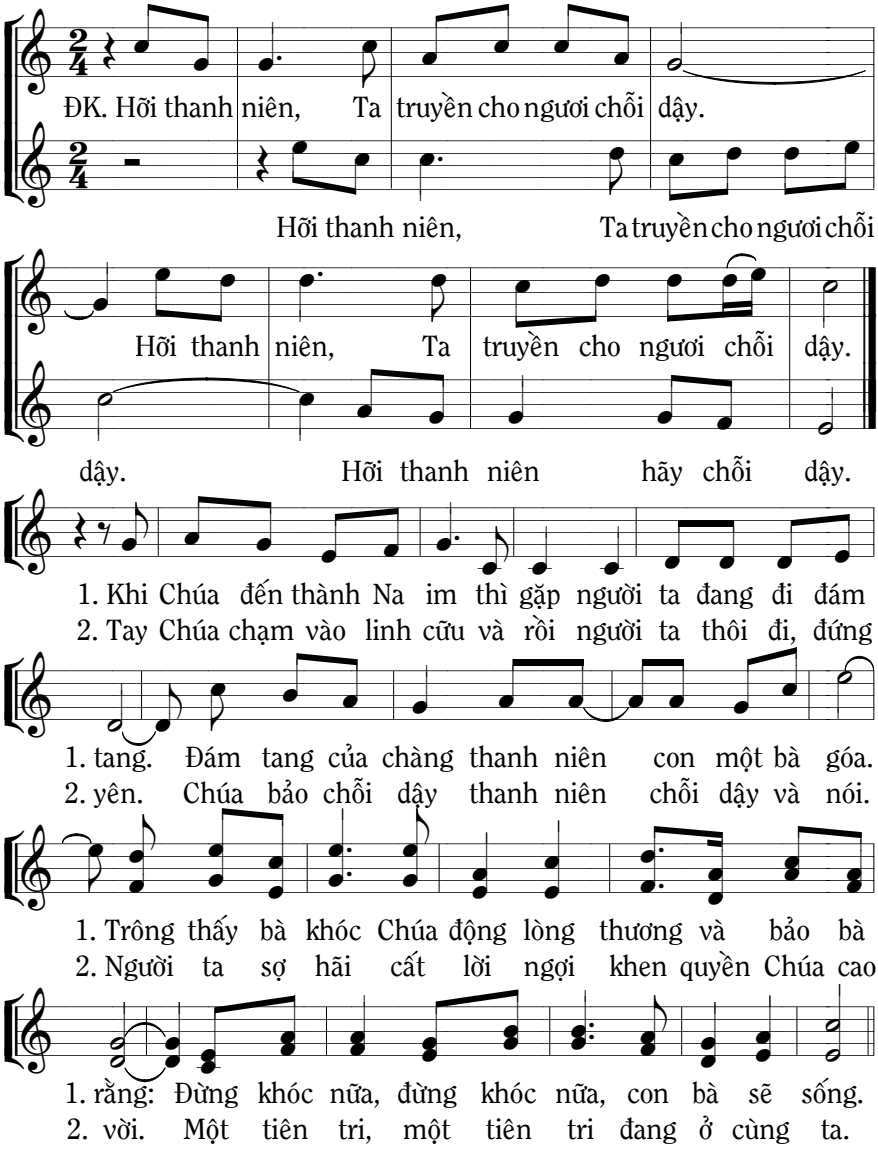

CHÚA NHẬT 11A

205. KÌA ĐỒNG LÚA

Mt 9, 36-10,8_Chúa nhật 11A

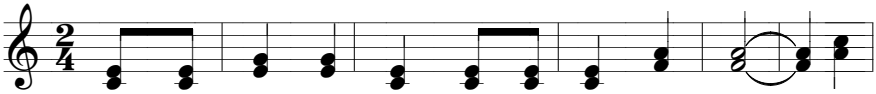

ĐK. Kìa đồng lúa chín vàng mà thợ gặt thiếu vắng. Hãy

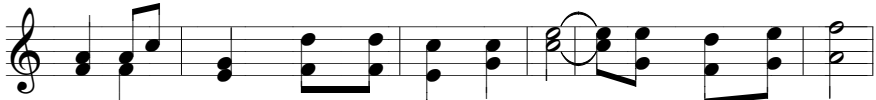

xin chủ ruộng mau sai thợ gặt đến. Xin Ngài sai đến

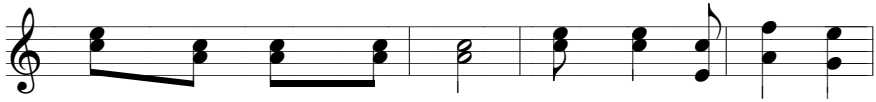

những người thợ nhiệt thành sống chết vì Đức Ki

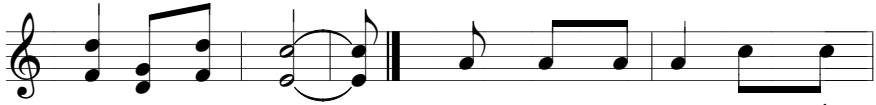

tô vì Tin Mừng. 1. Mau ta ra đi đáp tiếng

2. Hiên ngang ta đi hãy nói

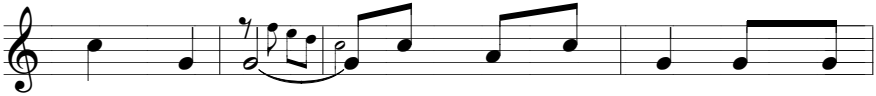

1. Chúa gọi mời Hãy vì Nước Trời mà đoàn

2. với mọi người: Nước Trời đến rồi nào cùng

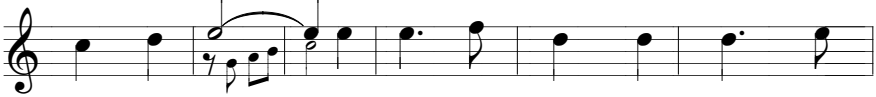

1. ta đi tới Ta đi khắp nơi loan tin Chúa

2. lo thống hối Mau ta đổi đời, nêu gương sáng

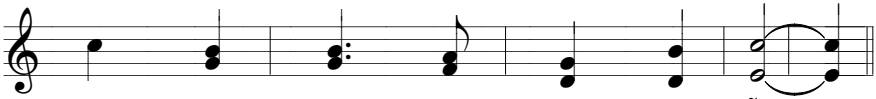

1. Trời yêu thương con người tội lỗi.

2. ngời mến Chúa yêu người mọi nơi.

CHÚA NHẬT 11B

206. NƯỚC THIÊN CHÚA

Mc 4, 26-34_Chúa nhật 11B

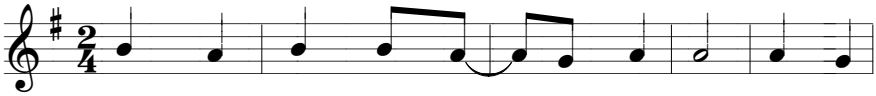

1. Nước Thiên Chúa giống như người đi gieo. Gieo hạt
2. Nước Thiên Chúa giống như hạt cải nhỏ. Cải nhỏ

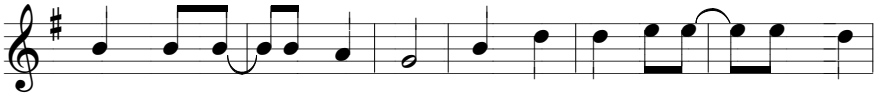

1. xuống cứ thế lúa đâm mầm.Ngày hay đêm cứ thế giống đâm
2. bé sánh với các thứ hạt. Rồi vươn cao rất lớn khó tưởng

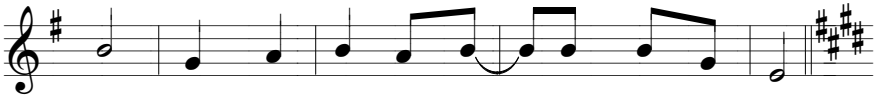

1. mầm. Người chủ thức hay ngủ giống vẫn đâm mầm.
2. tượng. Hãy nhìn đó sẽ hiểu Nước Chúa lan rộng.

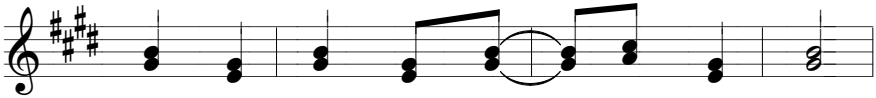

ĐK. Đất tự nó làm cây lúa mọc lên.

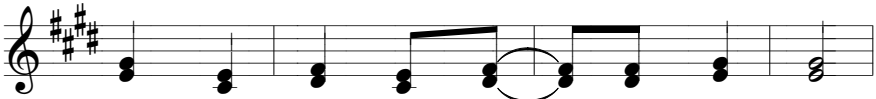

Trước thành cây rồi đâm hoa kết trái.

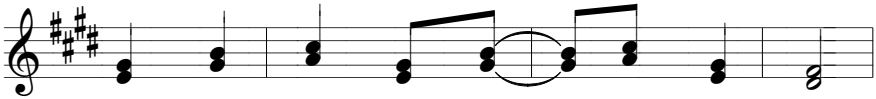

Và khi chín là khi đến mùa gặt.

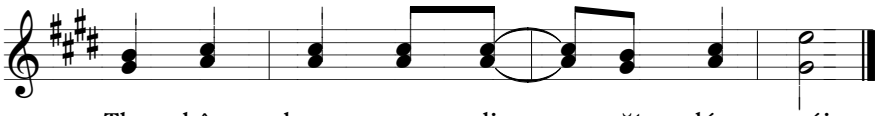

Thợ hân hoan ra đi gặt lúa mới.

207. NƯỚC TRỜI LAN RỘNG

Mc 4, 26-34_Chúa nhật 11B

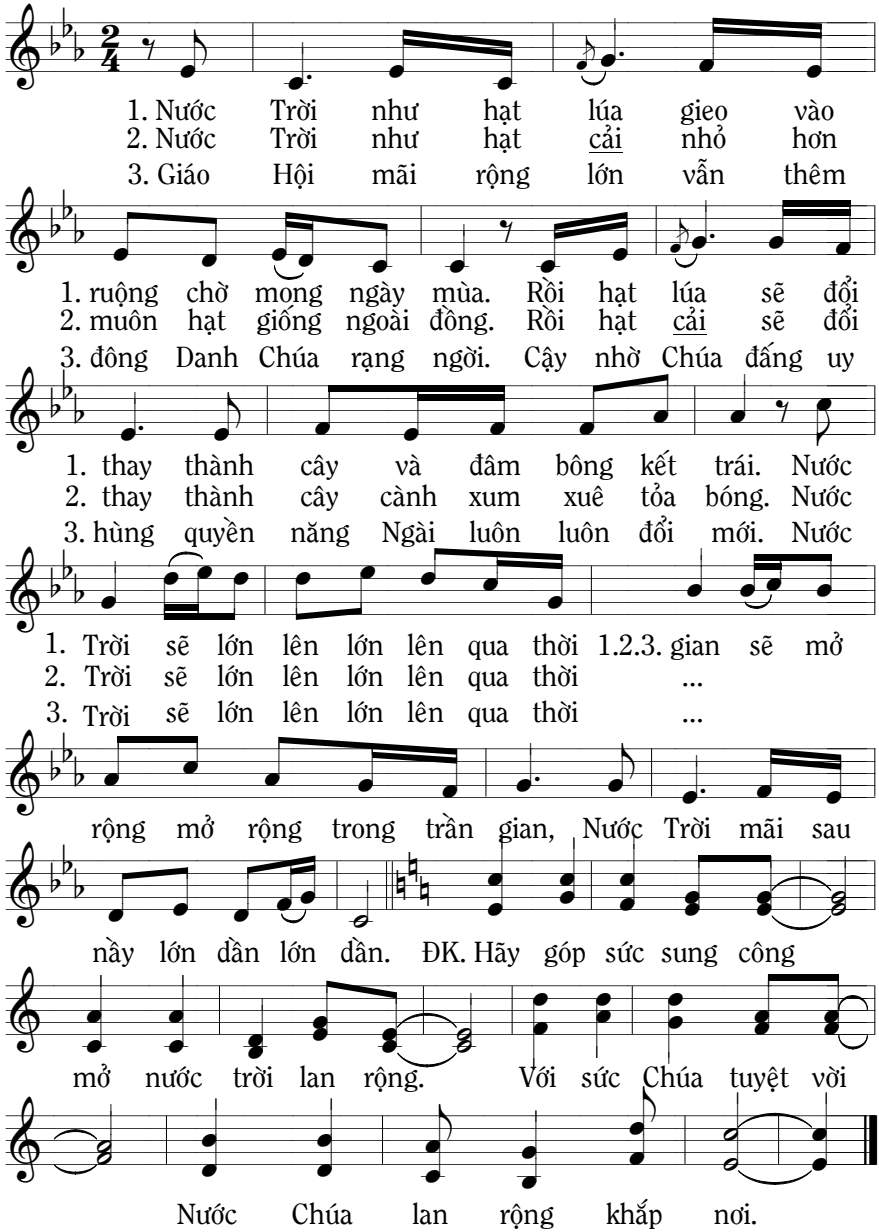

CHÚA NHẬT 11C

208. CHÚA SỐNG TRONG TÔI

Ý Gl 2, 16.19-21_Bđ2-11C

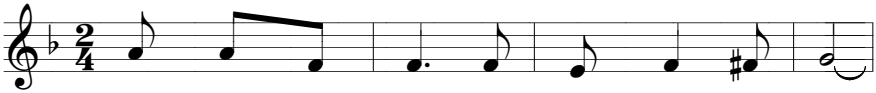

1. Chúa sống trong tôi tâm hồn như lên ngôi.
2. Chúa sống trong tôi xin được luôn yêu mến.
3. Chúa sống trong tôi đi bằng đôi chân tôi.

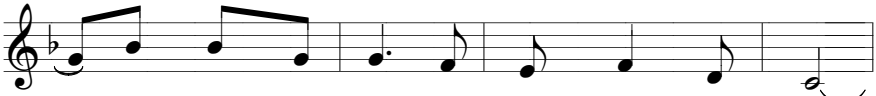

1. Chúa sống trong tôi ôi tình yêu rạng ngời.
2. Chúa sống trong tôi xin thầm dâng kinh nguyện.
3. Chúa sống trong tôi đi cùng khắp địa cầu.

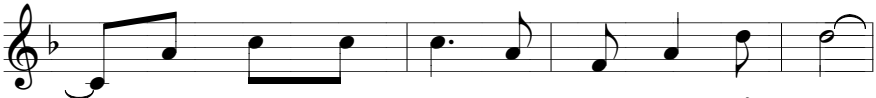

1. Người yêu thương tôi tâm hồn như đổi mới.
2. Người yêu thương tôi xin dùng tôi sưởi ấm.
3. Người yêu thương tôi xin dùng tôi mở lối.

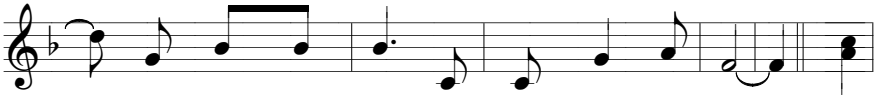

1. Người yêu thương tôi cuộc đời thêm sáng tươi.
2. Người yêu thương tôi Người dùng tôi ủi an. ĐK. Tôi
3. Người yêu thương tôi Người đổi thay cõi đời.

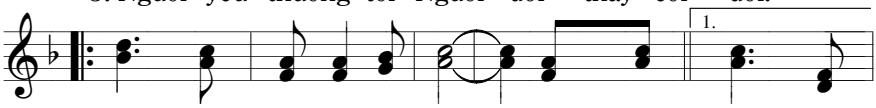

sống không còn là tôi sống, nhưng chính Chúa Người

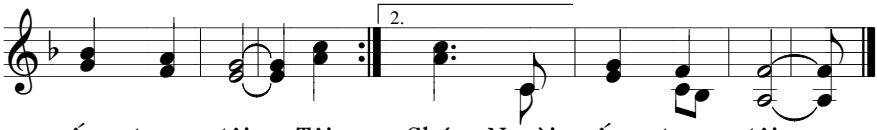

sống trong tôi. Tôi Chúa Người sống trong tôi.

209. ĐƯỢC THA NHIỀU

Lc 7, 36-50_Chúa nhật 11C

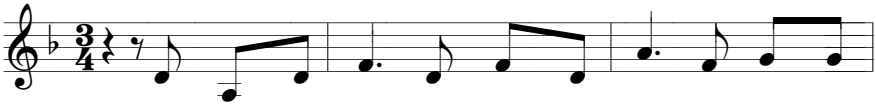

1. Có người biệt phái mời Chúa dùng bữa và khi đang
2. Tôi vào nhà ông mà chẳng đổ nước rửa chân cho

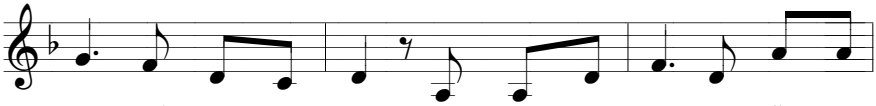

1. ăn xuất hiện một người. Một người phụ nữ tội lỗi nức
2. tôi như luật ngàn đời. Nầy người phụ nữ rửa chân cho

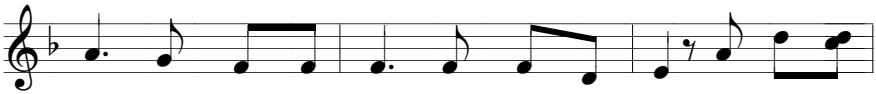

1. tiếng mang bình bạch ngọc đứng phía đàng chân. Bà khóc nức
2. tôi rửa bằng giọt lệ, lấy tóc mà lau. Nầy đây đầu

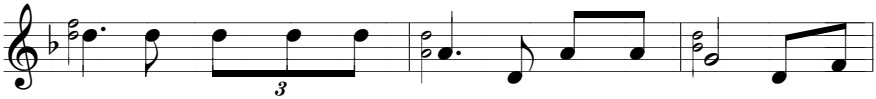

1. nở nước mắt ướt chân Người, bà lấy tóc lau rồi hôn
2. tôi, ông chẳng xức chút dầu, bà đổ thuốc thơm rửa chân

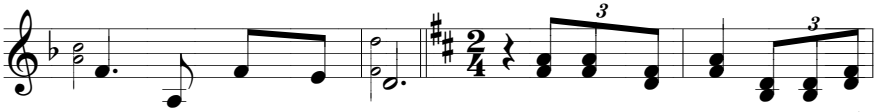

1. chân, bàn chân rã rời. ĐK. Tôi bảo thật ông tội bà rất
2. tôi dầu thơm nghĩa tình.

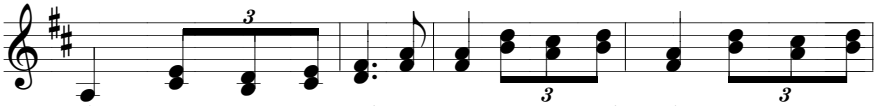

nhiều nhưng được tha hết vì bà đã yêu mến nhiều nên được tha

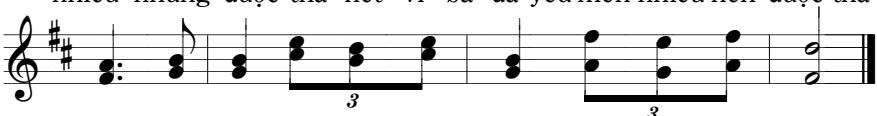

nhiều vì bà đã yêu mến nhiều nên được tha nhiều.

CHÚA NHẬT 12A

210. ĐỪNG SỢ

Mt 10, 26-33_Chúa nhật 12A

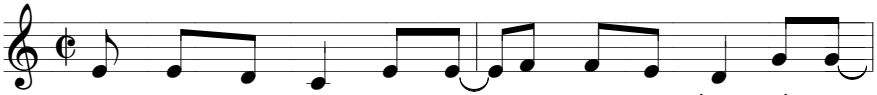

1. Như đôi chim sẻ bé tí bán giá một đồng đắt chi
2. Ai xưng Danh Thầy dũng cảm trước mắt bao người ác cảm
3. Vững bước trên đường ta đi thế giới phủ đầy gian nguy

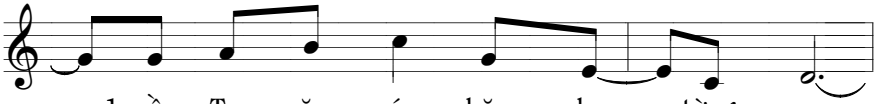

1. nầy Ta săn sóc chăm lo từng con,
2. thì Ta xưng nó trước mặt của Cha,
3. nào ta đi tới thiên đàng ngày mai,

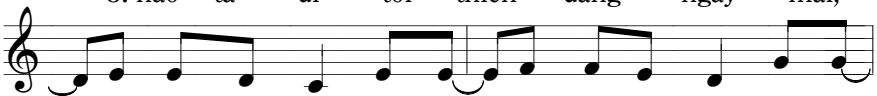

1. tóc con trên đầu Ta đếm chim sẻ sao bằng thân con
2. ai chối Danh Thầy nhát đảm trước mắt bao người ác cảm
3. có Chúa song hành ta đi bóng tối phủ đầy lo chi

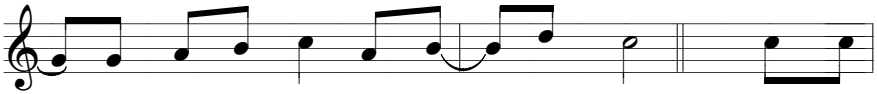

1. nầy Ta săn sóc đời con phút giây. ĐK. Đừng sợ
2. thì Ta chối nó ở nơi Chúa Cha.
3. nào ta đi tới trời cao sáng tươi.

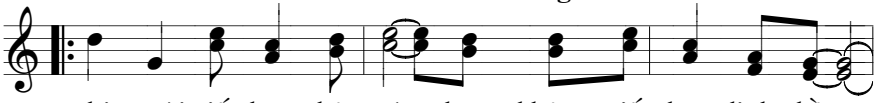

chi người giết được thân xác nhưng không giết được linh hồn.

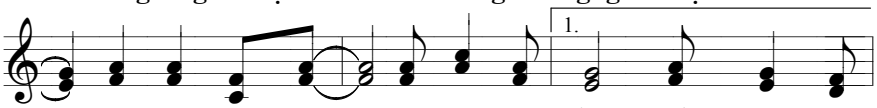

Ta chỉ sợ người bỏ cả xác hồn xuống nơi hỏa

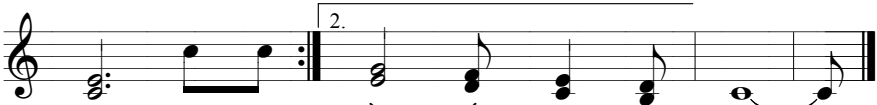

ngục. Đừng sợ hồn xuống nơi hỏa ngục.

CHÚA NHẬT 12B

211. NẦY GIÓ IM ĐI

Mc 4, 35-40_Chúa nhật 12B

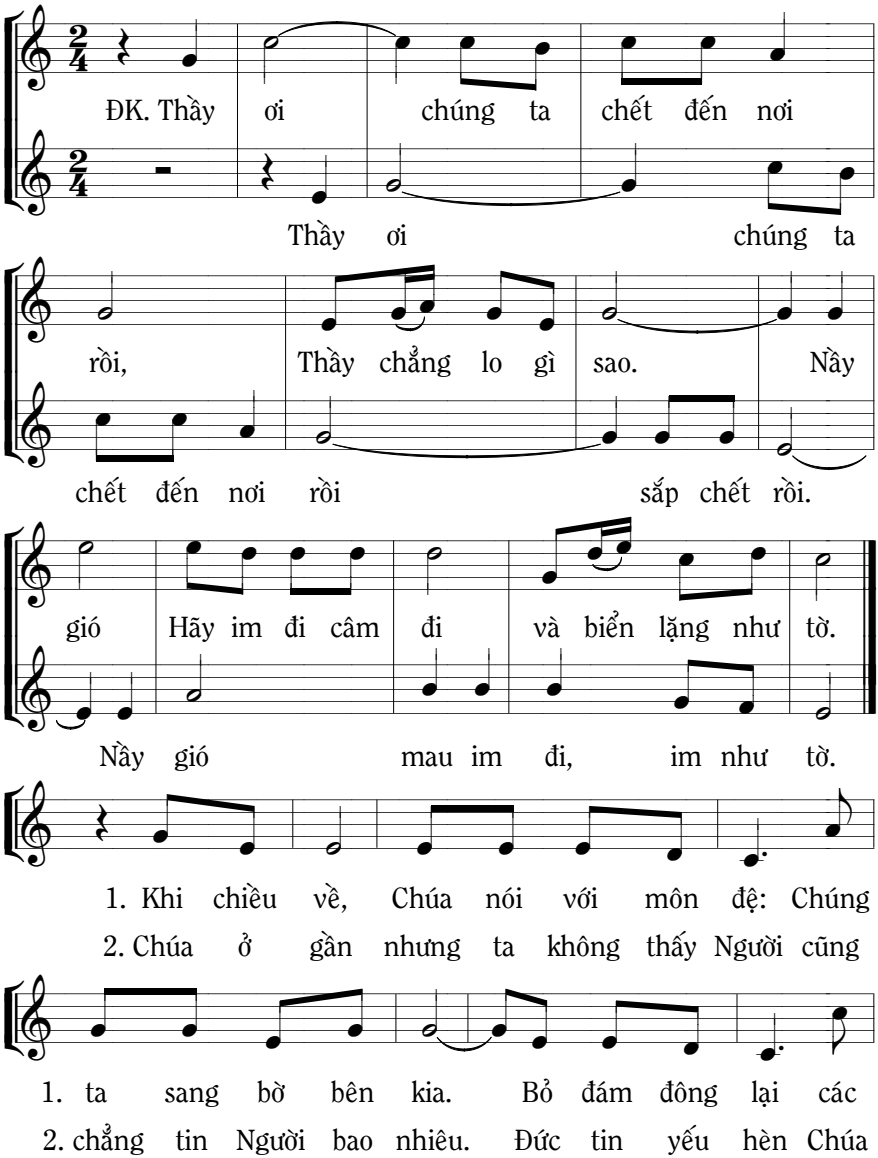

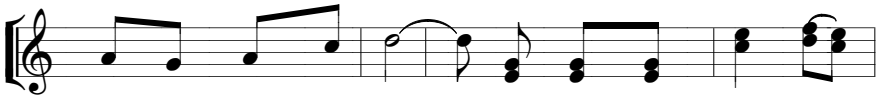

1. ông chở Người ra đi. Một trận cuồng phong nổi
2. ơi cầu Người củng cố. Dù đời nổi sóng vẫn

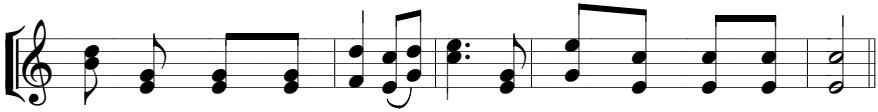

1. lên, chập chùng ngọn sóng ùa đến và nước tràn vào đầy thuyền
2. tin rằng Người ở bên trợ giúp cuộc sống Người hằng phù trì.

CHÚA NHẬT 12C

212. ĐẤNG KI-TÔ

Lc 9, 18-24_Chúa nhật 12C

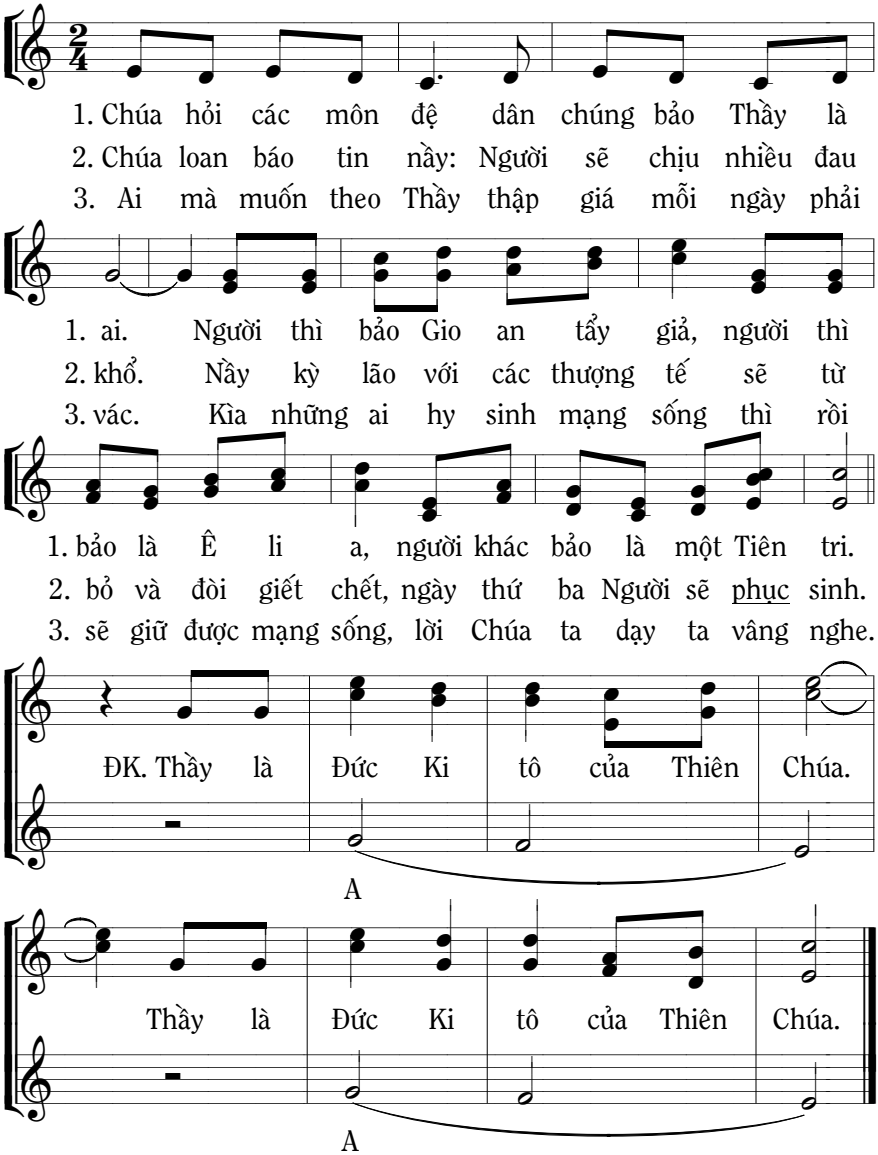

CHÚA NHẬT 13A

213. AI ĐÓN TIẾP

Mt 10, 37-42_Chúa nhật 13A

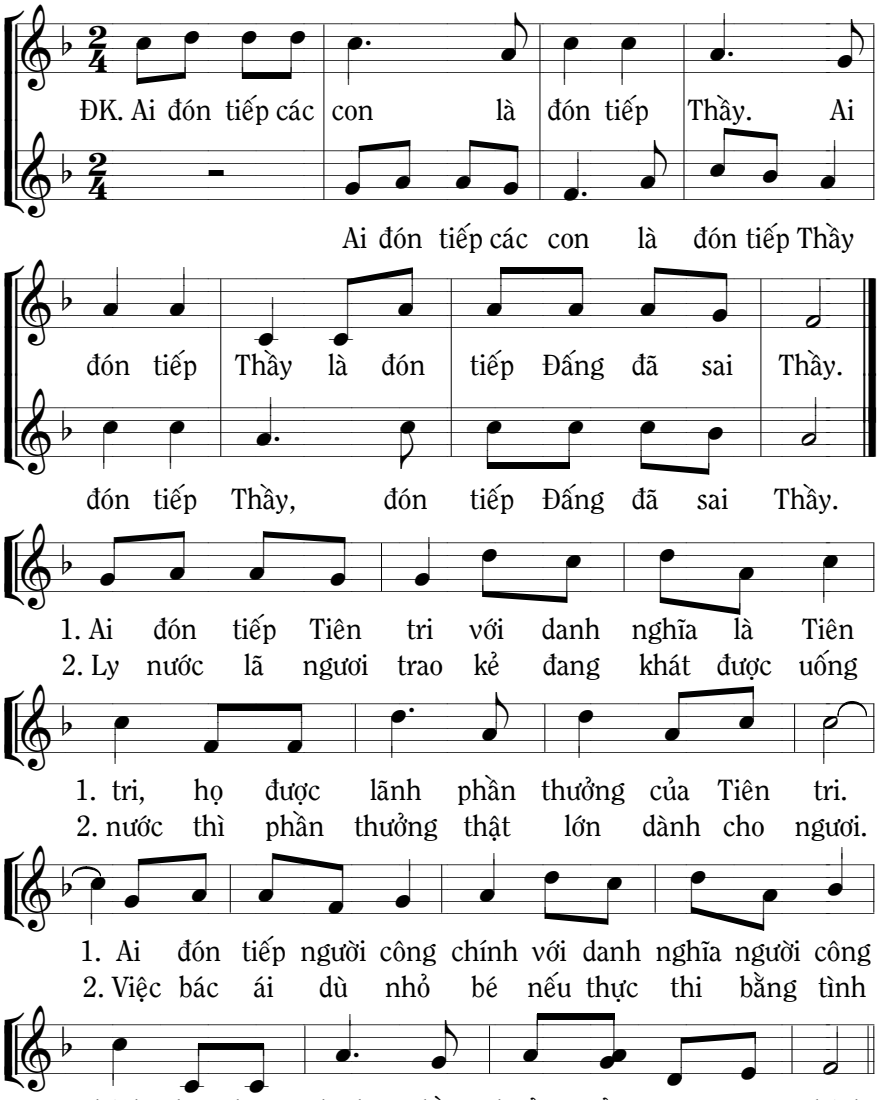

214. HÃY CHO ĐI

Ý Mt 10, 37-42_13A

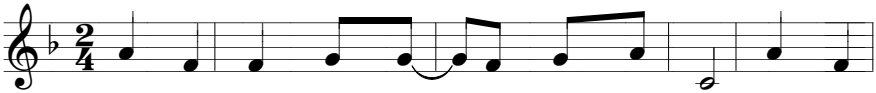

1. Chúa là người ăn xin lần theo mỗi nhà mất mẹ
2. Chúa là người cao niên lần theo mỗi nhà đã tàn
3. Chúa là người đơn côi lần theo mỗi nhà đã vì

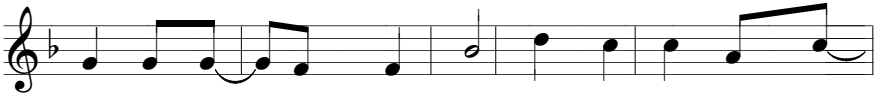

1. cha sa cơ thành nghèo quá, ngữa tay xin tình thương
2. hơi con mắt mù lòa quá ngữa tay xin tình thương
3. con hy sinh thành tàn phế, ngữa tay xin tình thương

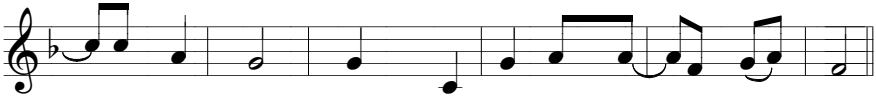

1. của bao người mong làm ơn bố thí đừng chối từ.
2. của bao người thương người ta Chúa đã dạy bao đời.
3. của bao người, giúp người ta, giúp Chúa đời sáng ngời.

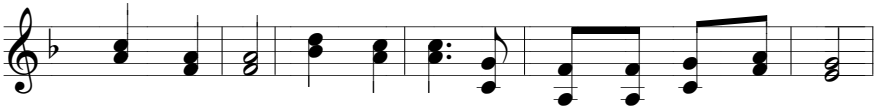

ĐK. Hãy cho đi, hãy cho đi cho người là cho Chúa thôi.

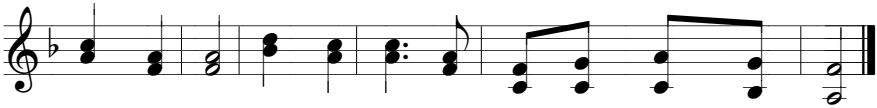

Hãy cho đi, hãy cho đi, Chúa Trời ban thưởng muôn đời.

CHÚA NHẬT 13B

215. CÔ BÉ SỐNG LẠI

Mc 5, 21-43_Chúa nhật 13B

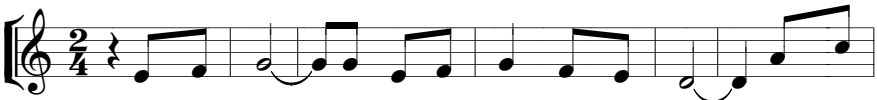

1. Ông hội trưởng tên là Gia rô đến gặp Người. Trông thấy
2. Bà xuất huyết đã mười hai năm khổ đau nhiều. Bà tốn

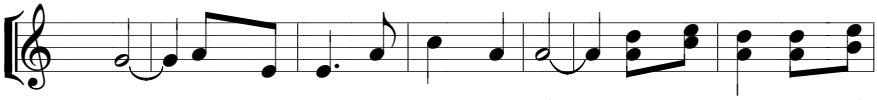

1. Người, ông sụp lạy và thưa Người rằng: Con gái tôi đang hấp
2. tiền, chữa chẳng lành lại thêm tệ hại. Nghe Chúa qua bà lẫn

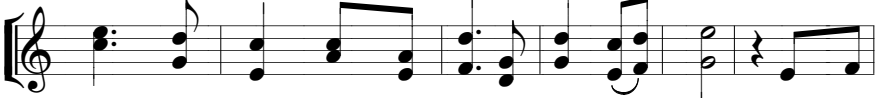

1. hối, xin Người đến đặt tay và nó được sống. Người nhà
2. khuất dòng người mong chạm áo và mong được khỏi. Ngay lúc

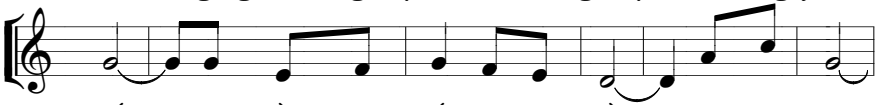

1. đến tin buồn cũng đến ôi ưu phiền. Con gái ông
2. ấy, Chúa đã nhận thấy sự việc nầy. Ai đã chạm

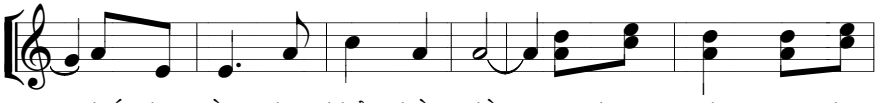

1. chết thật rồi thôi khỏi phiền Thầy. Tin thoáng nghe nên Chúa
2. áo của Thầy, mau nói Thầy tường. Ôi thảm thương thân yếu

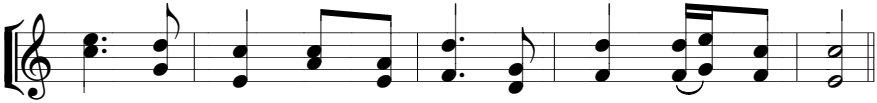

1. nói các người hãy vững tin bệnh nhân sẽ được lành.
2. đuối thú nhận nên được tha, Ngài thương chữa lành bệnh.

ĐK1.Cô bé không chết đâu nó ngủ đấy thôi.
ĐK2.Con hỡi con vững tin nên được khỏi bệnh.

Cô bé không chết đâu nó ngủ, nó ngủ
Con hỡi, con vững tin nên được khỏi bệnh

Cô bé hãy đứng lên, cô liền đứng lên.
Con hỡi con vững tin con được khỏi bệnh.

thôi. Cô bé hãy đứng lên đứng lên.
rồi. Con hỡi con vững tin khỏi bệnh.

CHÚA NHẬT 13C

216. CON NGƯỜI ĐẾN

Lc 9, 51-62_Chúa nhật 13C

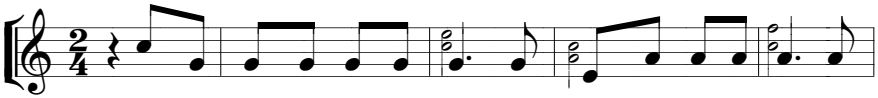

1.2.3. Chúa đi lên Giê ru sa lem nên người Sa ma ri a không

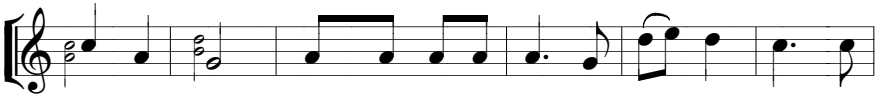

đón tiếp Người. 1. Gia cô bê, Gio an giận dữ thưa rằng: Thầy

2. Chúa bảo kẻ xin theo chồn cáo có hang, còn

3. Chúa bảo kẻ xin theo kẻ đã cầm cày mà

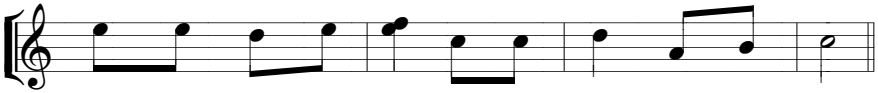

1. muốn chúng con khiến lửa từ trời cao thiêu đốt chúng.

2. Chúa gối đầu chẳng có thì đừng mong cảnh giàu sang.

3. muốn ngó lại sau lưng thì chẳng xứng đời theo Chúa.

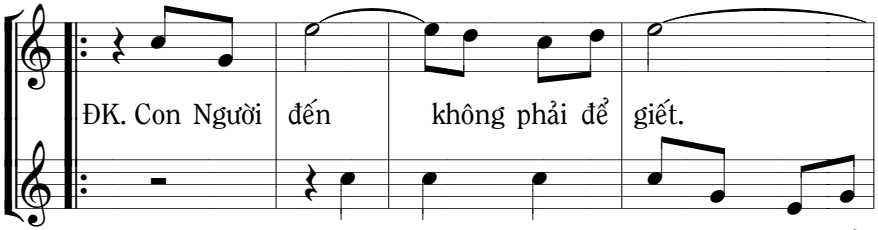

Chúa đến, Chúa đến không phải để

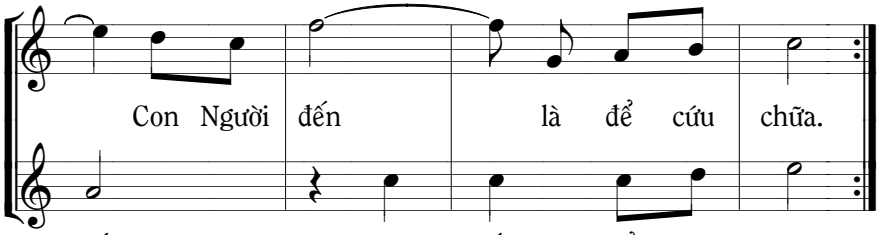

giết. Chúa đến để cứu chữa.

HL: Có thể hát bài 117. Chúa là gia nghiệp_ĐC-13C

CHÚA NHẬT 14A

217. NGÀI ĐẾN

Mt 11, 25-30_Chúa nhật 14A HL. Bài 298. Hãy học

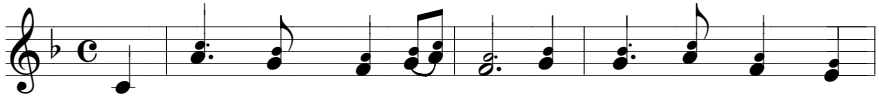

1. Ngài đến như niềm ủi an cho ai vất vả ê
2. Ngài đến không bằng vũ lực hân hoan tiến vào trong

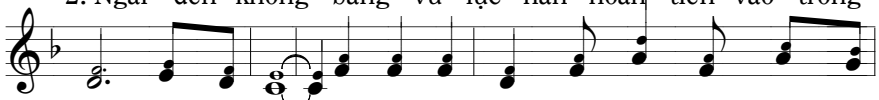

1. chề bớt nặng nề. Xin cho con được nâng đỡ giữa những đau
2. thành trên lưng lừa. Xin cho con được hiểu thấu nghĩa tiếng yêu

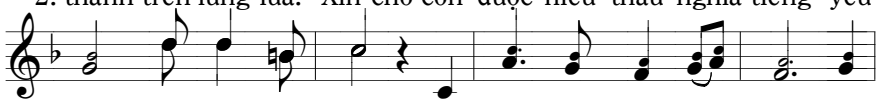

1. thương xóa hết sầu vương. Ngài đến đem cảnh thái bình cho
2. thương xóa hết hờn căm. Ngài đến đem Thần Khí Ngài cho

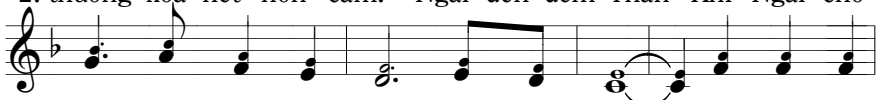

1. dân khắp nơi mọi miền bớt ưu phiền. Xin cho con
2. ai kính sợ Chúa Trời sống yêu người. Xin cho con

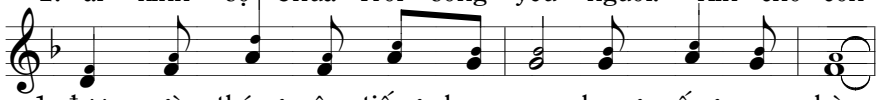

1. được ngày tháng rộn tiếng hoan ca chung sống an hòa.
2. được đổi mới lòng trí u mê, tin tưởng quay về.

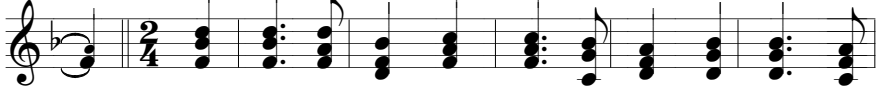

ĐK. Hãy đến với Ngài vâng nghe lời Ngài noi gương của

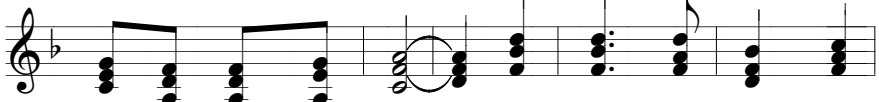

Ngài vì Ngài nhân ái. Hãy đến với Ngài vâng

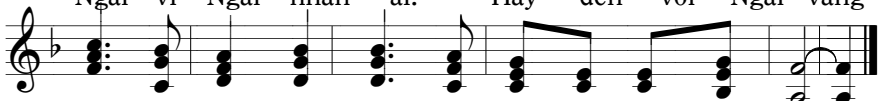

nghe lời Ngài noi gương của Ngài vì Ngài nhân lành.

CHÚA NHẬT 14B

218. SỰ YẾU HÈN CỦA CON

2 Cr 12, 7-10_Chúa nhật 14B_Bđ2

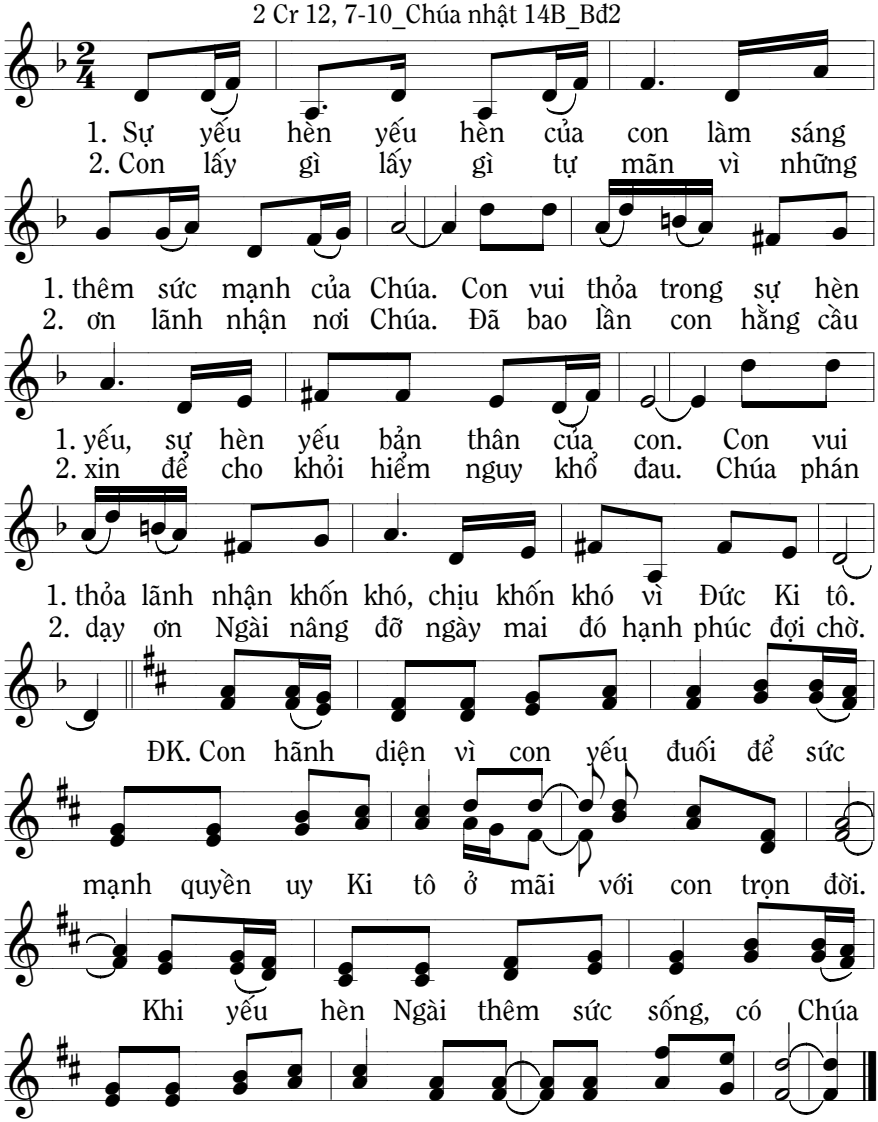

HL. Hát bài 173. Tiên tri (vì giống Mc 6,1-6 của 14B) Trg 294

CHÚA NHẬT 14C

219. LÚA CHÍN ĐẦY ĐỒNG

Lc 10, 1-9_Chúa nhật 14C

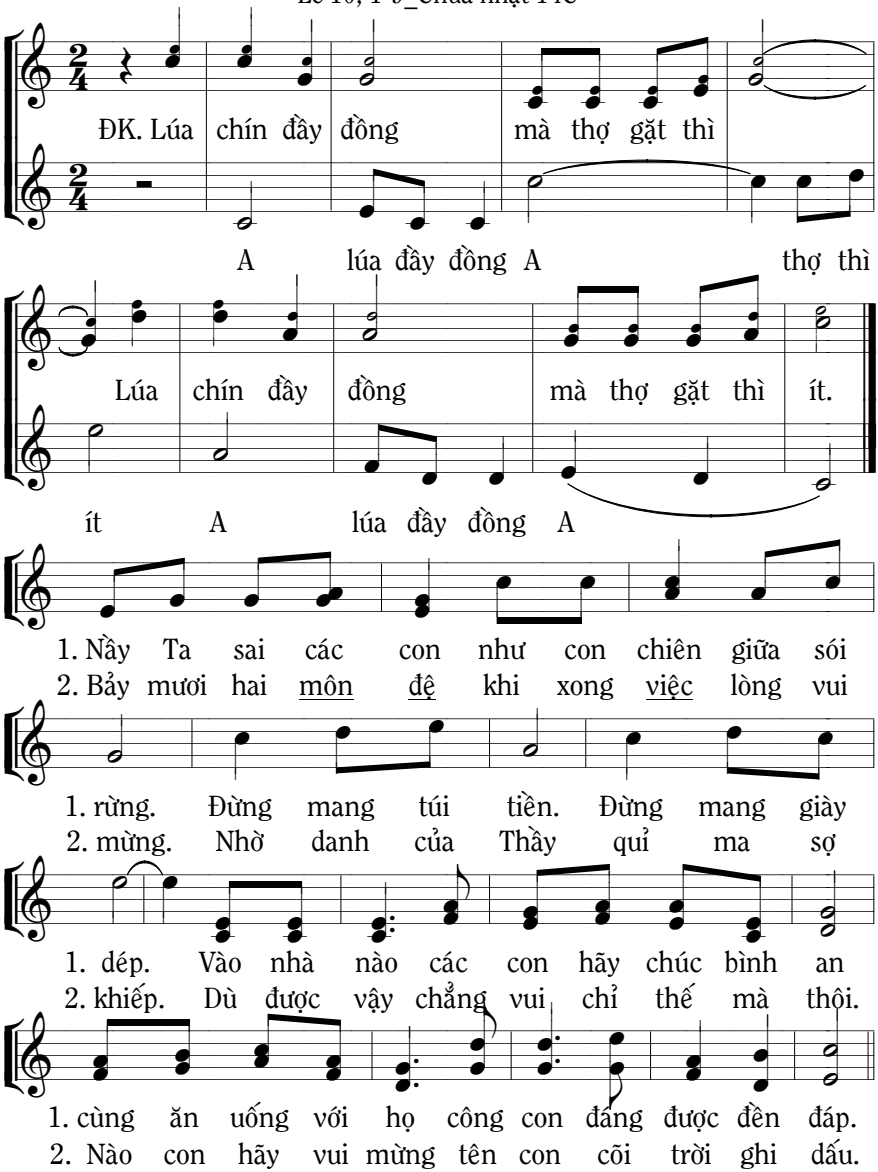

CHÚA NHẬT 15A

220. GIEO GIỐNG

Mt 13, 1-23_Chúa nhật 15A

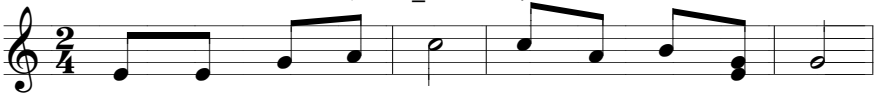

1. Một người đi gieo giống. Có hạt rơi vệ đường.
2. Một người đi gieo giống. Có hạt rơi bụi gai.
3. Một người đi gieo giống rơi vào nơi màu mỡ

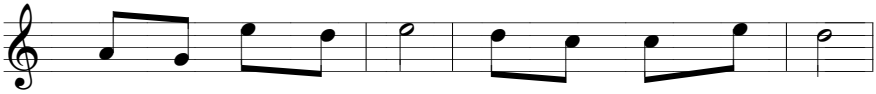

1. Chim trời đến ăn mất. Ôi thật là uổng công.
2. Gai mọc quá mạnh sức nên làm nghẹt chết đi.
3. Đất và nước đầy đủ cho hạt được gấp trăm.

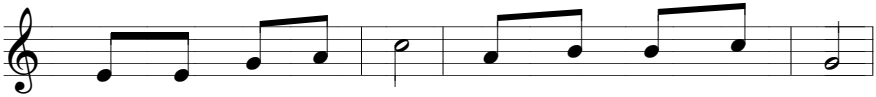

1. Người nầy nghe lời Chúa. Không hiểu cũng chẳng làm,
2. Người nầy nghe lời Chúa. Đời ưu tư quá nhiều:
3. Người nầy nghe lời Chúa. Họ chuyên tâm sống lời.

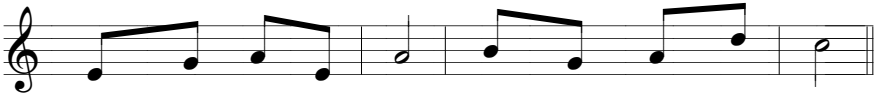

1. vì quỉ dữ đã đến, lấy những gì đã gieo.
2. chuyện của cải trần gian khiến lời giảng uổng công.
3. Đời thu tích việc tốt ví hạt sinh gấp trăm.

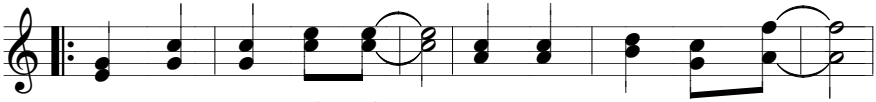

ĐK. Hạt gieo trên đất tốt là người nghe lời Chúa.

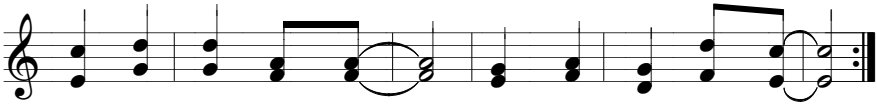

Họ đem ra thực hành. Hạt sinh lợi gấp trăm.

221. HẠT GIỐNG GIEO VÀO ĐẤT TỐT

Mt 13, 1-23_Chúa nhật 15A

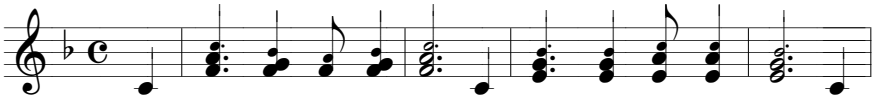

ĐK. Hạt giống rơi vào đất tốt, trổ sinh hoa trái gấp trăm. Hạt

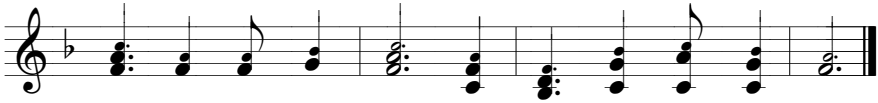

giống là lời của Chúa, gieo vào trong mỗi tâm hồn.

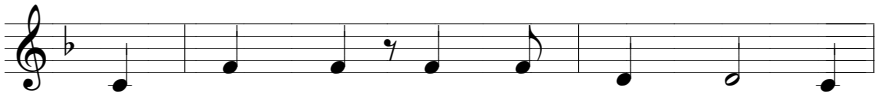

1. Hạt giống rơi rơi trên vệ đường là
2. Hạt giống rơi sỏi đá thật nhiều là
3. Hạt giống rơi gai kia phủ đầy là
4. Hạt giống rơi đất tốt đậm mầu là

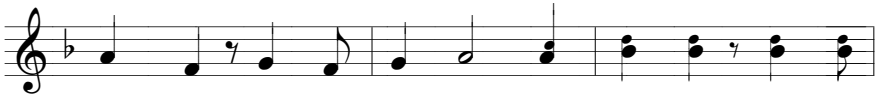

1. những người nghe mà không hiểu. Ma quỉ đến đến cướp
2. những người nghe lòng mềm yếu, nên rễ không không ăn
3. những người nghe và đón lấy. Lo lắng với với bao
4. những người nghe và hiểu thấu. Cương quyết sống quyết sống

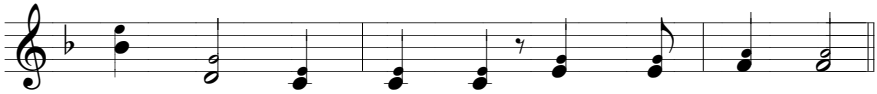

1. lấy lời, còn gì mà sinh hoa kết trái.
2. sâu được, hoạn nạn làm tan hoang vấp ngã.
3. công việc làm nghẹt và không sinh trái tốt.
4. tốt lời, mùa gặt về tăng thêm gấp trăm.

CHÚA NHẬT 15B

222. NGƯỜI TÔNG ĐỒ CHÚA

Mt 8, 20; 10, 9-10; 16,25-26

Mc 6, 7-13_Chúa nhật 15B

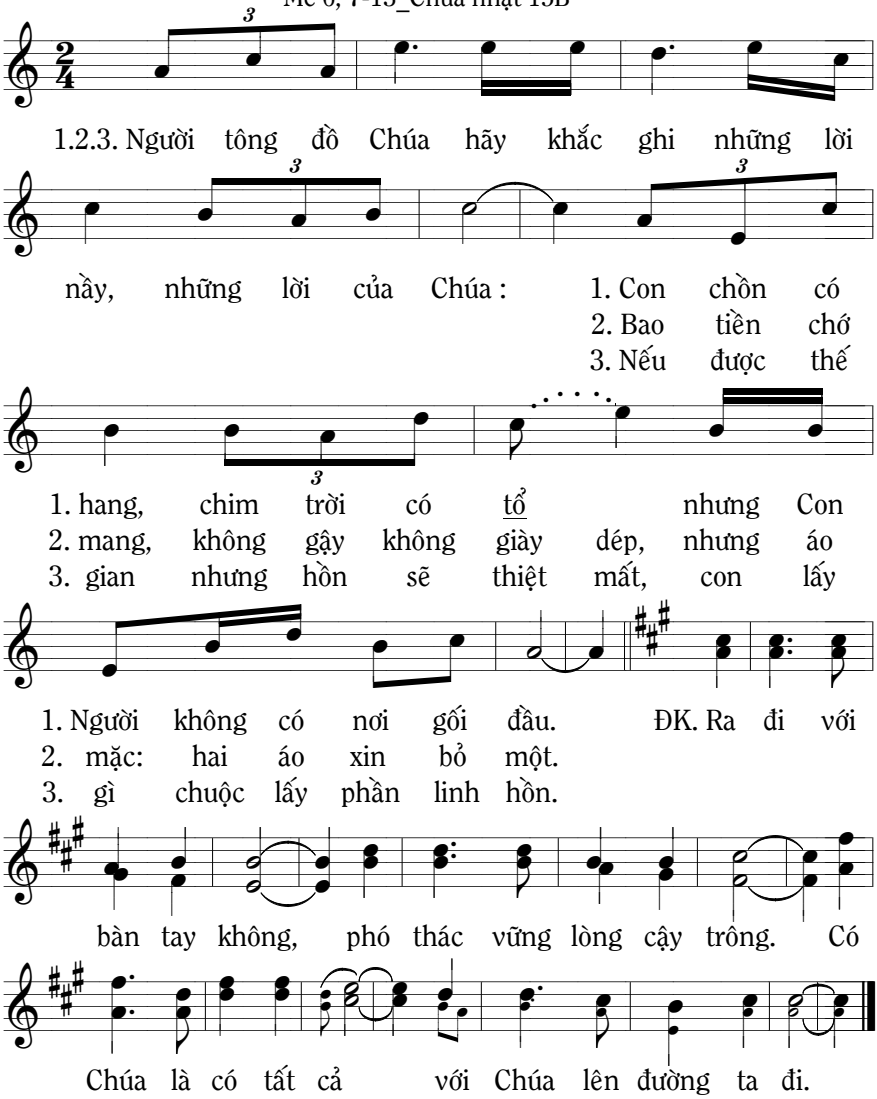

HL. Có thể hát bài 219. Lúa chín đầy đồng

CHÚA NHẬT 15C

223. HÃY YÊU MẾN

Lc 10, 25-37_Chúa nhật 15C

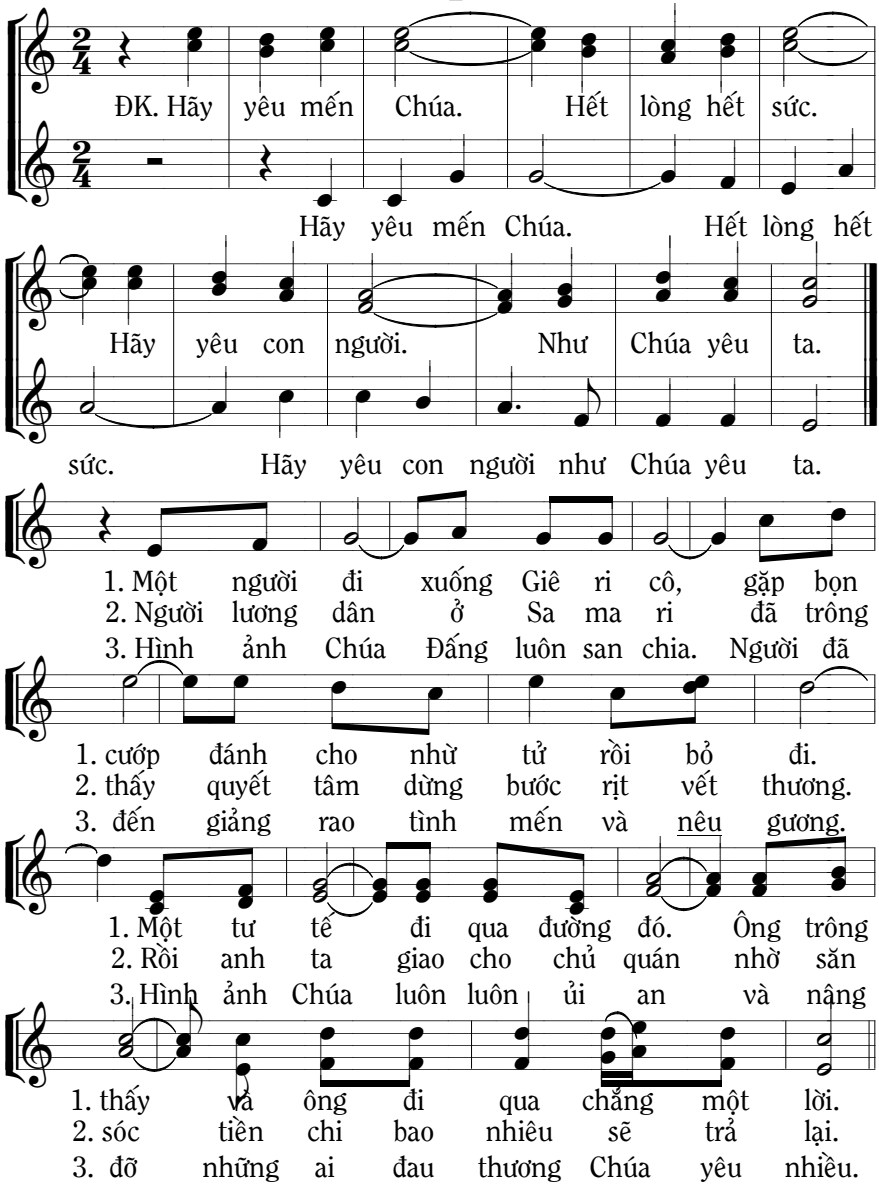

CHÚA NHẬT 16A

224. BẤY GIỜ

Mt 13, 24-30_Chúa nhật 16A

ĐK. Bấy giờ người lành sáng chói, sáng chói

Bấy giờ sáng chói

như mặt trời. Bấy giờ

như mặt trời, như mặt trời. Bấy

người lành sáng chói, sáng chói như mặt trời.

giờ sáng chói như mặt trời.

1. Nước Trời giống như người kia gieo giống

2. Nước Trời giống như hạt cải người gieo

1. tốt trong ruộng mình. Đến giờ mọi người say

2. giống gieo trong ruộng. Bé nhỏ hạt cải nhỏ

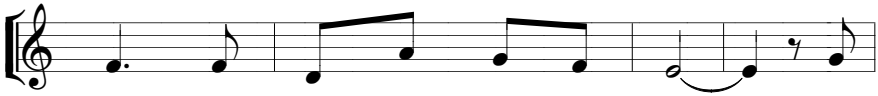

1. ngủ, kẻ thù đến gieo cỏ lùng. Đến
2. bé, rất nhỏ lấy chi so bì. Theo

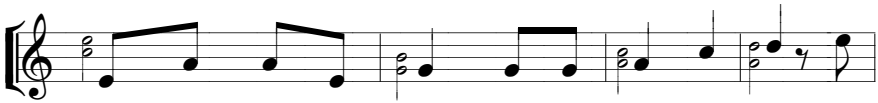

1. ngày lúa lớn trổ bông thì cỏ lùng lộ ra. Đến
2. ngày tháng lớn thật nhanh, hạt từ nhỏ ra to. Nước

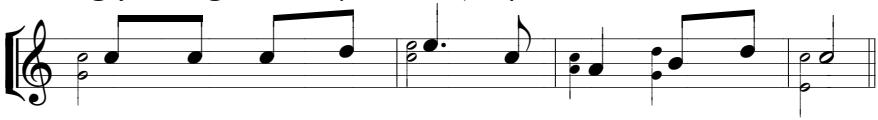

1. mùa nhổ cỏ lùng trước, bó lại rồi đốt đi.
2. Trời từ nhỏ nên lớn không ngờ ngày lớn hơn.

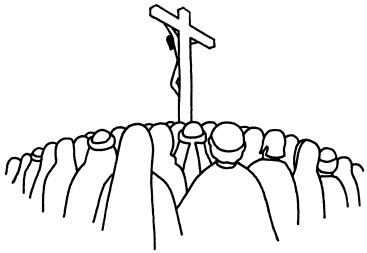

CHÚA NHẬT 16B

225. CÁI NHÌN CỦA CHÚA GIÊ-SU

Mc 6, 30-34_HL-PK1_Chúa nhật 16B

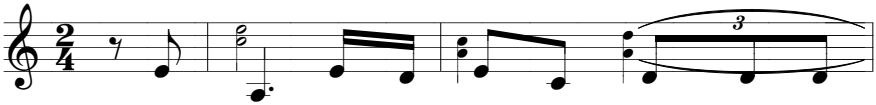

1. Chúa nhìn với đôi mắt của con tim yêu
2. Chúa nhìn với đôi mắt cảm thông luôn yêu
3. Chúa nhìn với đôi mắt từ nhân luôn yêu

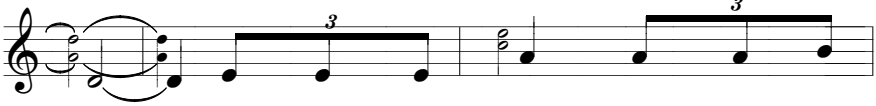

1. thương. Ngài chạnh lòng thương vì họ vất
2. thương. Ngài nhìn cảm thông thanh niên giàu
3. thương. Ngài động lòng thương Phê rô chối

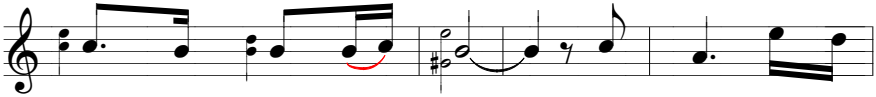

1. vưỡng như không chủ chiên. Chúa nhìn với đôi
2. có của cải vấn vương. Chúa nhìn với đôi
3. Chúa tâm tư khổ đau. Chúa nhìn với đôi

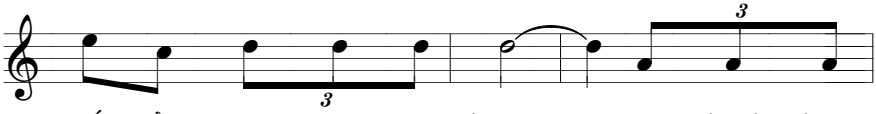

1. mắt của con tim yêu thương. Ngài chạnh lòng
2. mắt cảm thông luôn yêu thương. Ngài nhìn cảm
3. mắt từ nhân thêm an tâm. Ngài nhìn tội

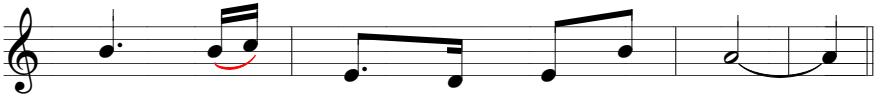

1. thương những người bệnh tật đáng thương.
2. thông thiếu phụ ngoại tình hỗ nhục.
3. nhân hối hận tràn về cõi lòng.

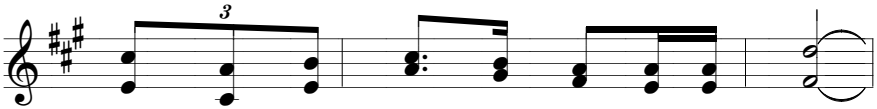

ĐK. Chúa hằng yêu thương tên Ngài là Tình Thương.

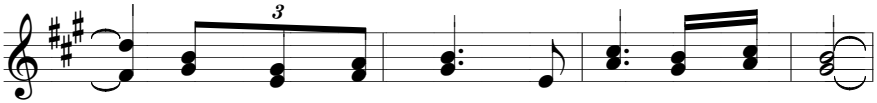

Dung mạo Cha thương hiện rõ nơi Chúa Con.

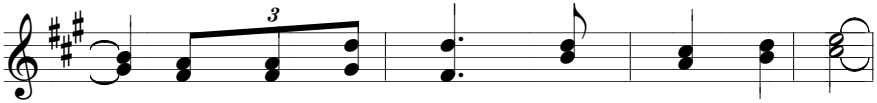

Ngài hằng yêu thương những người tội lỗi.

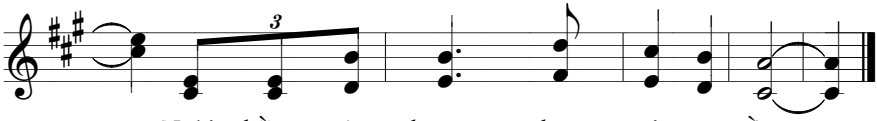

Ngài hằng yêu thương những ai u sầu.

226. NGƯỜI ĐƯA TÔI ĐI

Tv 22, 1-6_HL-16B

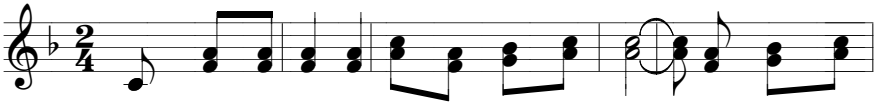

ĐK. Người đưa tôi đi, đi tới đồng cỏ xanh tươi này dòng suối

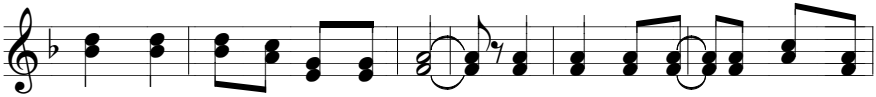

mát Chúa dẫn tôi về nghỉ ngơi. Tim tôi reo vui vì Chúa dìu

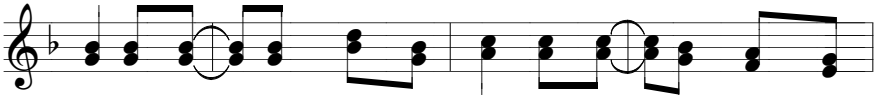

tôi đi trên đường chính nẻo ngay vui thay chúc khen Danh

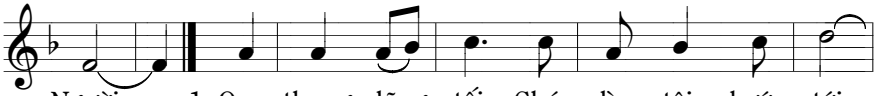

Người. 1. Qua thung lũng tối Chúa dìu tôi bước tới.
2. Bàn tiệc còn đó Chúa dọn sẵn mâm cỗ.
3. Này tình yêu Chúa, vẫn đẹp như bao thuở.

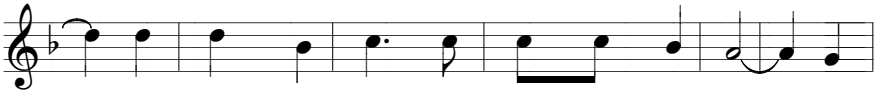

1. Có Chúa cùng đi, tôi không lo ngại gì. Cây
2. Trước mắt thù nhân Chúa đã xuống ơn lành. Trên
3. Tháng tới ngày qua mãi mãi vẫn đậm đà. Đây

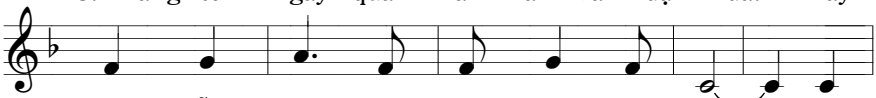

1. trượng sẵn đó Người giữ tôi an lòng. Đời
2. đầu Người xức này dầu thơm tuôn trào. Rượu
3. Đền Thánh Chúa ngày ngày tôi phụng thờ. Hồn

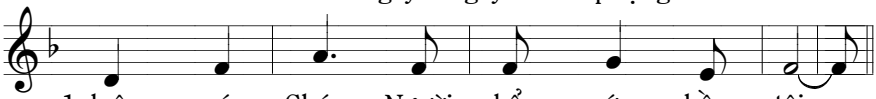

1. luôn có Chúa, Người bổ sức hồn tôi.
2. nồng hương ngát, Người đã rót đầy ly.
3. tôi tươi mới, đời đượm thắm niềm vui.

CHÚA NHẬT 16C

227. MÁT-TA

Lc 10, 38-42_Chúa nhật 16C

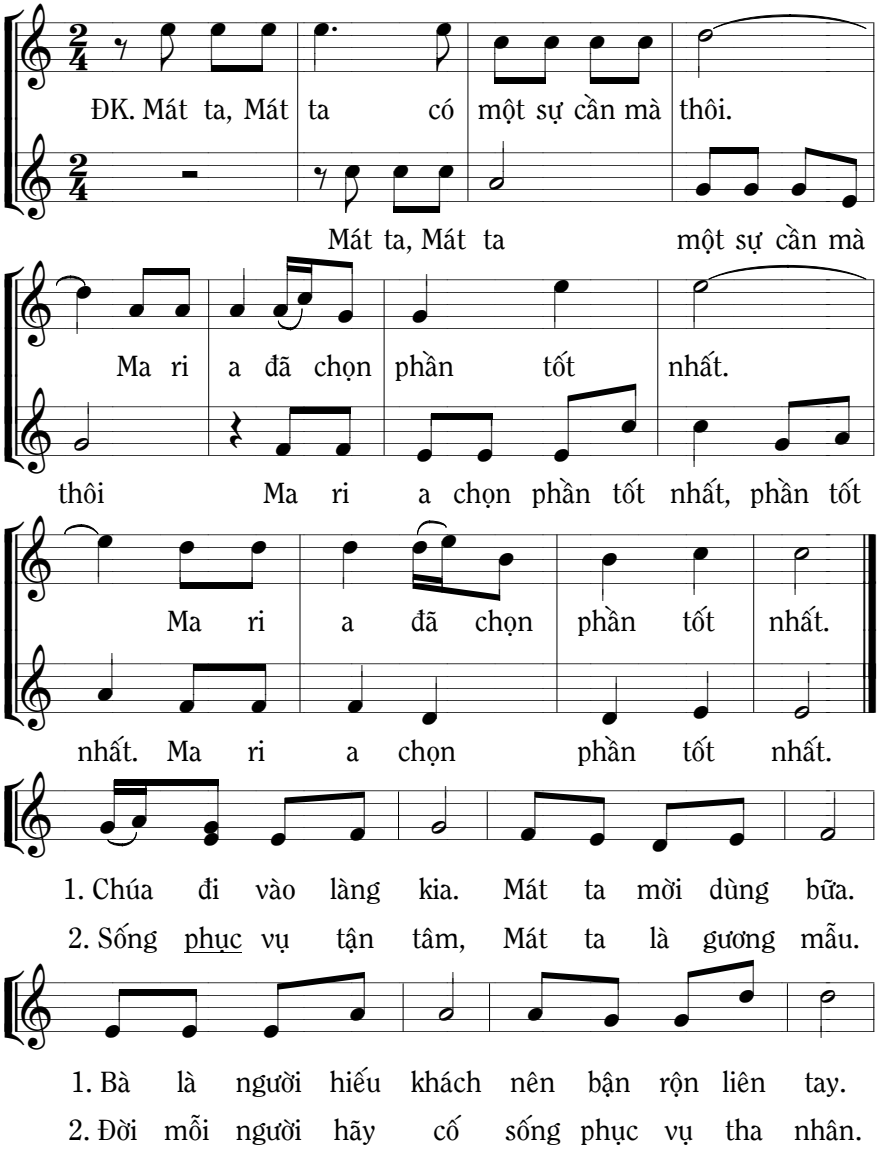

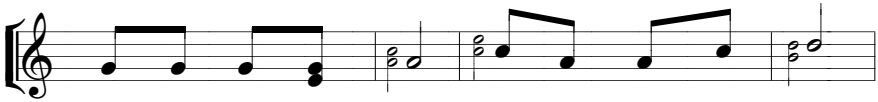

1. Mát ta thưa cùng Chúa: Xin bảo giùm em con
2. Ma ri a nghe Chúa. Đó là điều khôn ngoan.

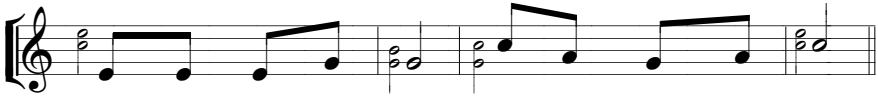

1. Cuộc đời nầy qua mau. Hãy lo chuyện đời sau.
2. Cuộc đời nầy qua mau. Hãy lo chuyện đời sau.

CHÚA NHẬT 17A

228. NGỌC QUÍ NƯỚC TRỜI

Ý Mt 13, 44-52_NL-17A

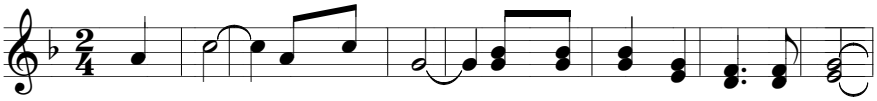

ĐK. Ngọc quí là Nước Trời Hãy bán hết gia tài mà mua

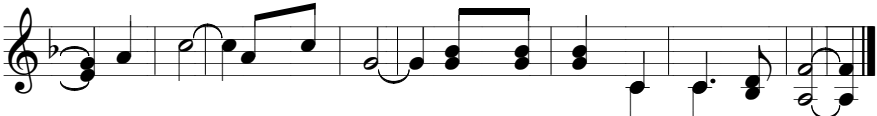

Ngọc quí là Nước Trời Hãy sống tốt cuộc đời trần gian.

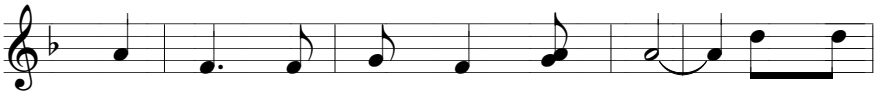

1. Nước Trời dành cho người khôn ngoan: biết kính
2. Nước Trời dành cho người can đảm: quyết tiến

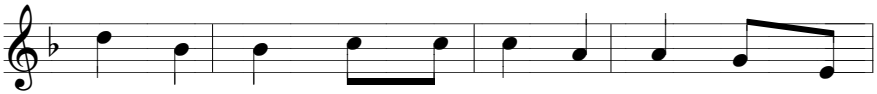

1. Chúa trọn niềm không đam mê bạc tiền Nước Thiên
2. bước cùng Ngài, vác thánh giá hằng ngày Nước Thiên

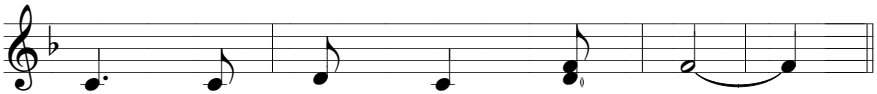

1. đàng dành cho người khôn ngoan.
2. đàng dành cho người can đảm.

HL. Hát bài 299. Nước Trời

229. TÌM NƯỚC CHÚA

Mt 13, 44-52_Chúa nhật 17A

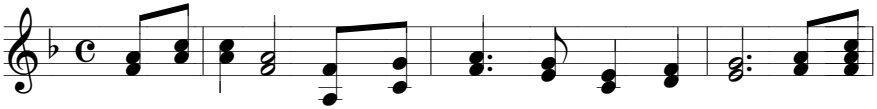

ĐK. Nào ta đi tìm, tìm Nước Chúa như tìm ngọc quí. Nào ta

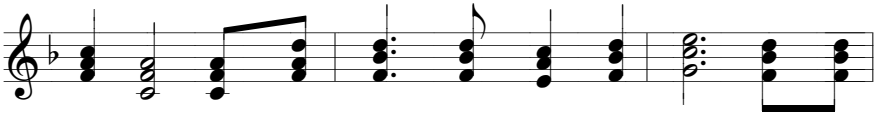

đi tìm, tìm Nước Chúa như tìm kho báu. Hãy bán

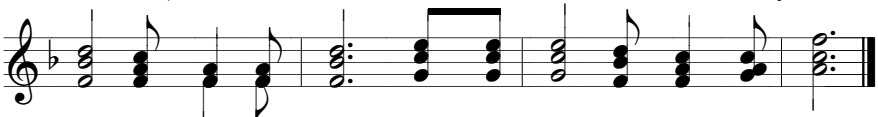

hết gia tài mà mua. Hãy bán hết gia tài mà mua.

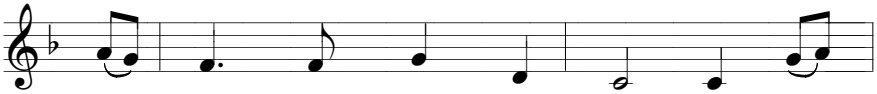

1. Có người dâng hiến đời mình bằng đổ
2. Có người theo Chúa vào đời Lời Chúa
3. Có người theo Chúa phục vụ cuộc sống
4. Có người vì Chúa âm thầm việc phúc

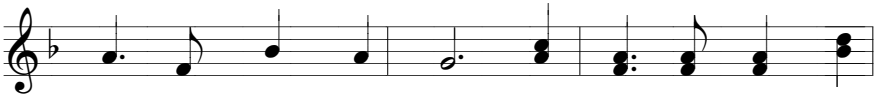

1. máu vì Chúa hy sinh. Muôn đời họ được tôn
2. đã truyền giảng cho người. Muôn đời họ được tôn
3. đã tận hiến cho đời. Muôn đời họ được tôn
4. đức ngày tháng ân cần. Muôn đời họ được tôn

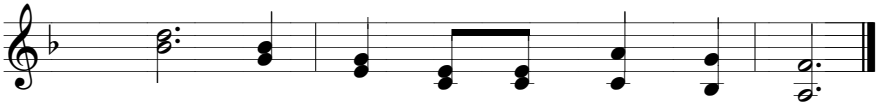

1.2.3.4. vinh, muôn đời họ được phúc thiên đình.

CHÚA NHẬT 17B

230. ĐẤNG TIÊN TRI

Ga 6, 1-15_Chúa nhật 17B_Hát thay 18A vì giống nội dung

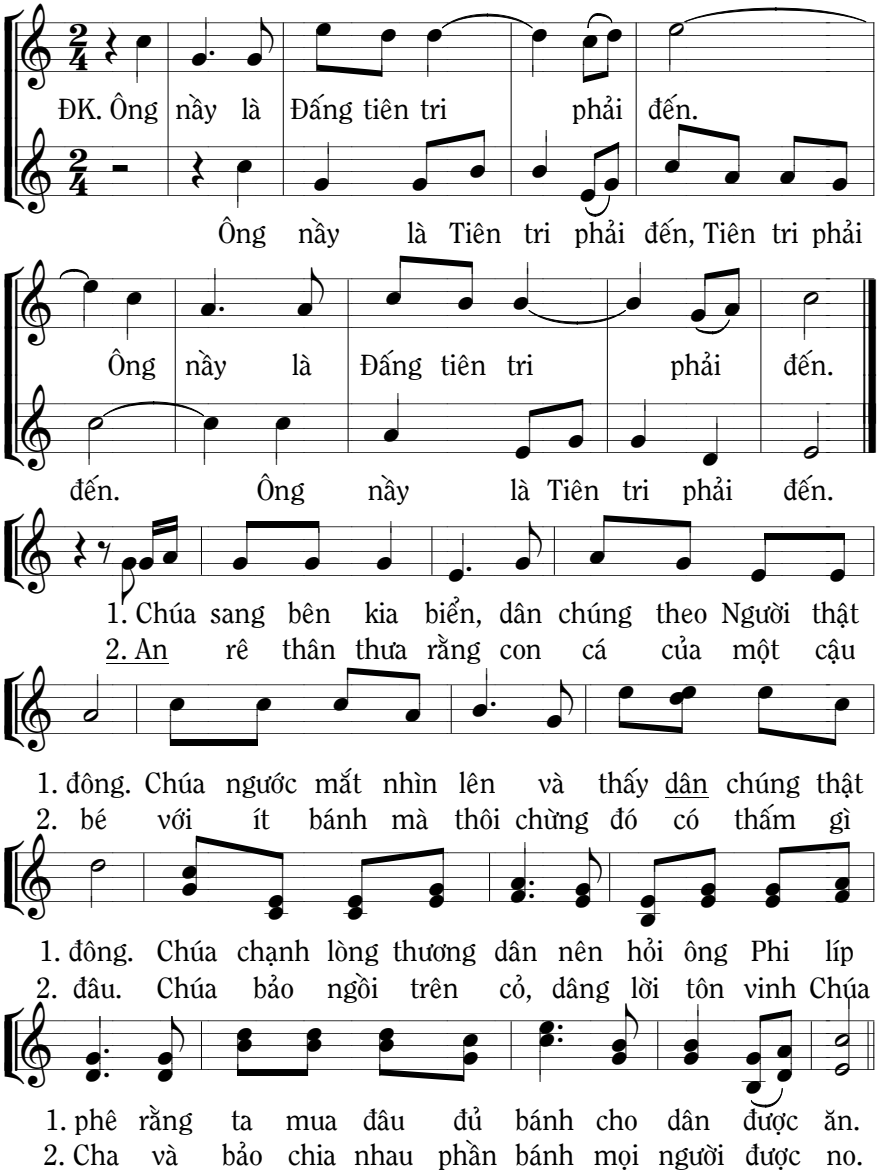

CHÚA NHẬT 17C

231. HÃY XIN

Lc 11, 1-13_Chúa nhật 17C

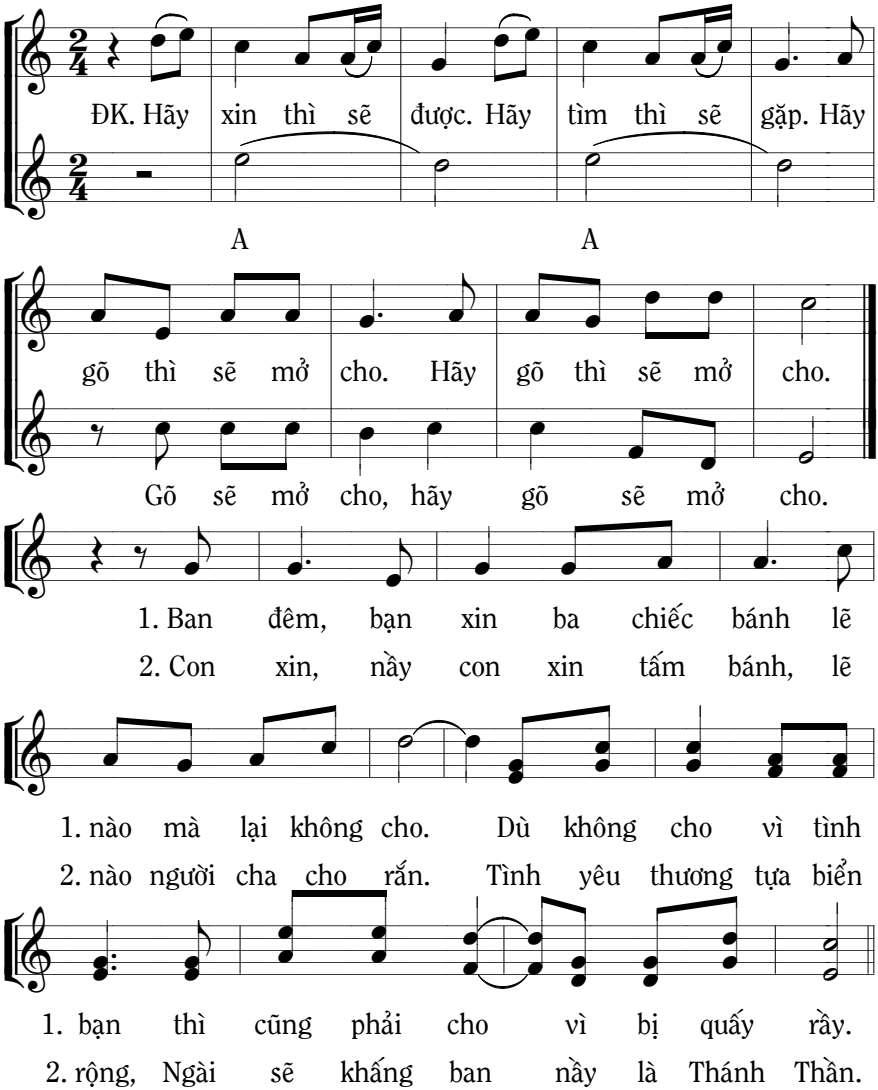

CHÚA NHẬT 18A

Mt 14, 13-21_18A_giống nội dung 17B

Hát bài 230. Đấng Tiên tri

CHÚA NHẬT 18B

232. BÁNH BỞI TRỜI

Ga 6, 24-35_Chúa nhật 18B

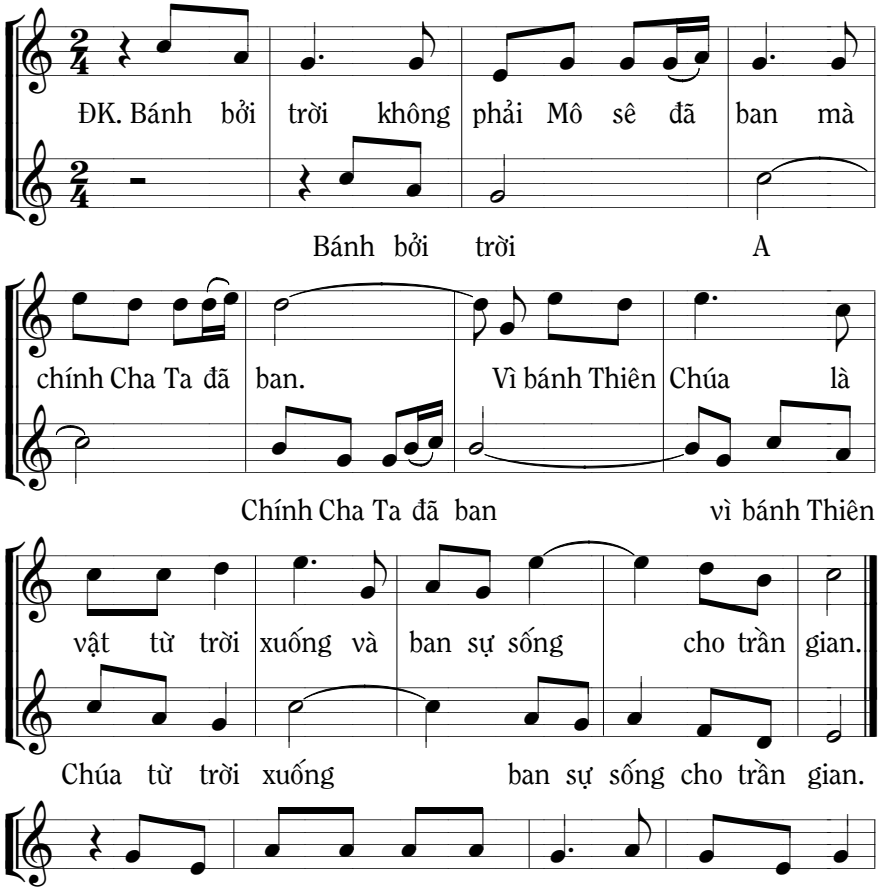

1. Đây lời Chúa nói với đám đông các ngươi tìm Ta
2. Đây lời Chúa nói với đám đông hãy tin vào Ta

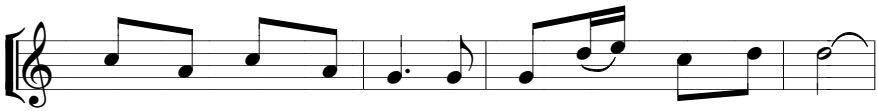

1. không vì thấy phép lạ mà vì đã được ăn no.
2. tin rằng Cha trên trời sai Ta xuống trần cứu thế.

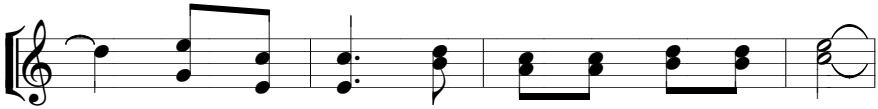

1. Hãy làm việc không vì của ăn hư nát
2. Bánh từ trời sẽ làm dịu đi cơn đói.

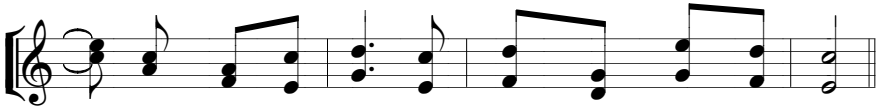

1. nhưng vì của ăn làm cho được sống đời đời.
2. Ai mà tin Ta sẽ không hề khát bao giờ.

CHÚA NHẬT 18C

233. ĐÊM NAY

Lc 12, 13-21_Chúa nhật 18C

ĐK. Đêm nay, người ta sẽ đòi mạng ngươi thì của cải để

A A

lại cho ai. Kẻ tích trữ của cải cho mình, không làm

để lại cho ai. A

giàu trước mặt Thiên Chúa cũng giống như vậy.

A cũng giống vậy.

1. Một người kia đến thưa Chúa rằng: Xin Thầy bảo anh

2. Người giàu kia tính suy thế nầy: Ta làm nhiều kho

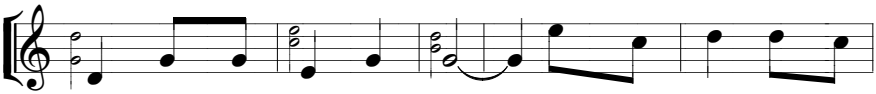

1. tôi chia gia tài cho tôi. Hỡi người kia ai đặt
2. to để tích trữ lúa thóc. Hỡi người kia, đêm nầy

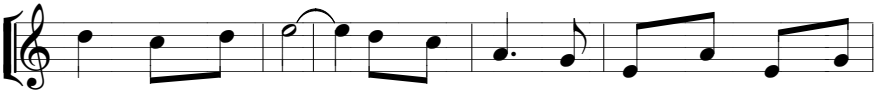

1. Ta làm quan án. Hãy coi chừng giữ mình tránh mọi tham
2. đây người sẽ chết. Ôi sang giàu cũng sẽ để lại dương

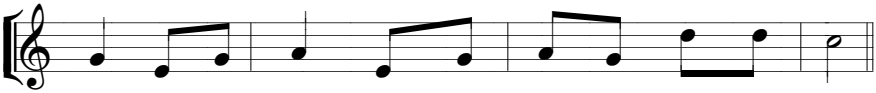

1. lam vì của cải chẳng bảo đảm cuộc sống của ngươi.
2. gian, còn hồn ngươi, một mình ngươi diện kiến thánh nhan.

CHÚA NHẬT 19A

234. ĐI TRÊN SÓNG NƯỚC

Mt 14, 22-33 Chúa nhật 19A

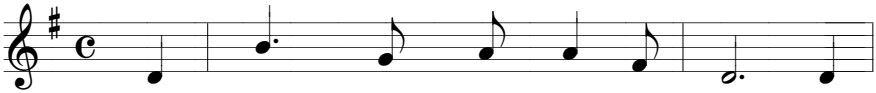

1. Chiều xuống thuyền xuôi ra biển rộng, biển
2. "Hãy đến" này Phê rô theo Ngài, bàn
3. Trần thế ngàn chông gai phủ đầy, đời

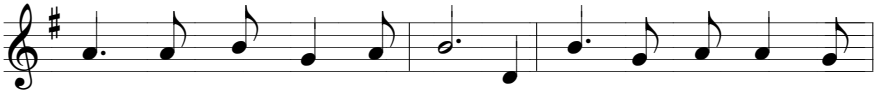

1. êm bỗng gió về dâng sóng trời tối này Giê su hiện
2. chân đưa bước nhẹ trên nước làn gió làm tung cao triều
3. con vương vấn nhiều mơ ước lạy Chúa này con tin tưởng

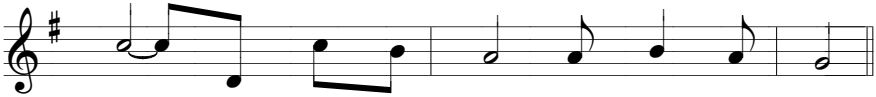

1. đến Ngài đến đêm khuya xua bóng thất vọng.
2. sóng: Lạy Chúa Giê su xin cứu con cùng.
3. Chúa Ngài dẫn đưa con con bước theo Ngài.

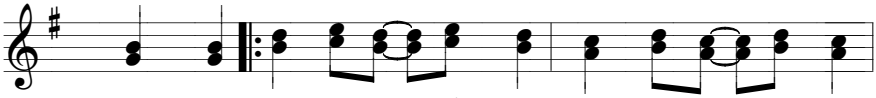

ĐK. Đừng sợ chi có Ta đến bên con, có Ta ủi an

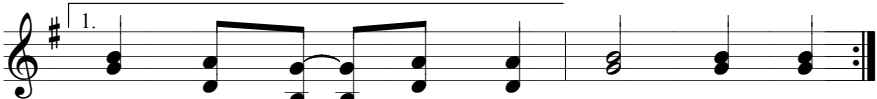

con, biển đời thôi dâng sóng. Đừng sợ

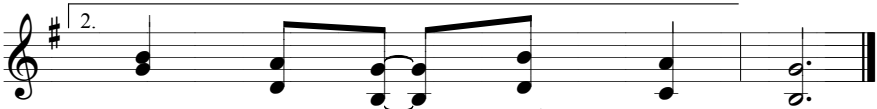

con Ta là đuốc hy vọng.

235. HÃY YÊN TÂM

Mt 14, 22-33_Chúa nhật 19A

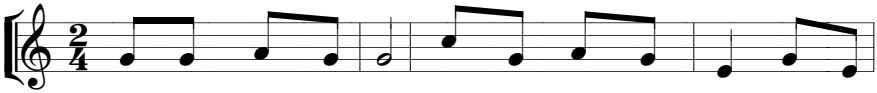

1. Khi dân chúng ăn no. Chúa bảo các môn đệ sang bờ
2. Canh tư Chúa ra đi. Trên mặt biển chính Người đi thật

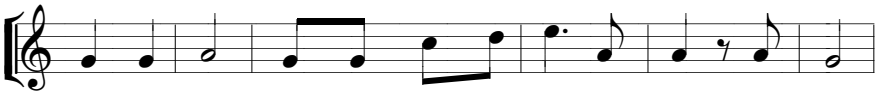

1. bên kia trước. Còn Người đi lên núi cầu nguyện một mình.
2. trên mặt biển. Mọi người tưởng ma quỉ họ sợ run sợ.

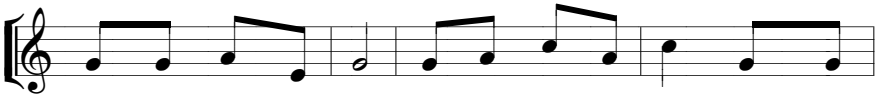

1. Lênh đênh giữa biển khơi. Cơn bão lớn ập tới, thuyền chòng
2. Phê rô muốn cùng đi, đi trên nước như Chúa nầy biển

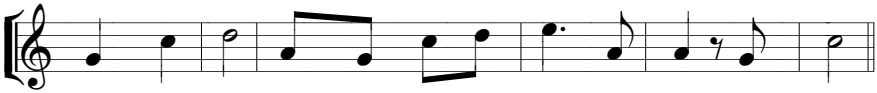

1. chành chơi vơi. Con thuyền bị sóng đánh chập chờn ngã nghiêng.
2. động kinh hãi. Chúa cầm tay đưa lối, nầy người hèn tin.

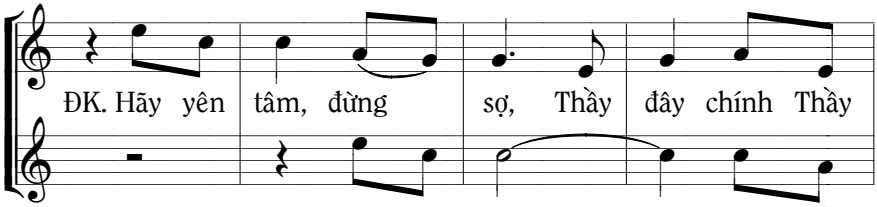

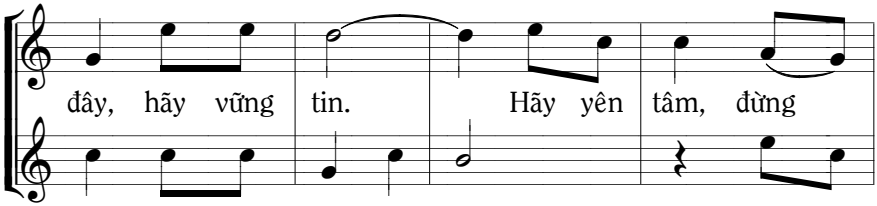

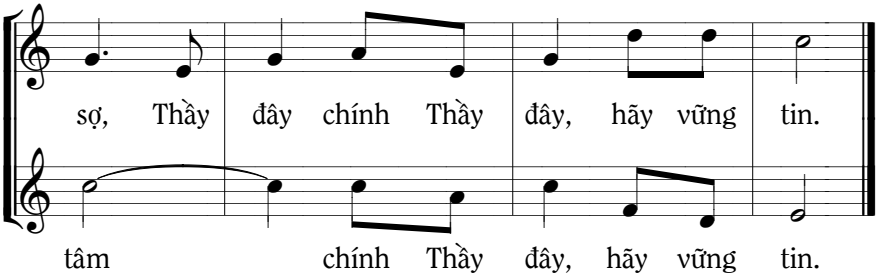
sợ, Thầy đây chính Thầy đây, hãy vững tin.
tâm chính Thầy đây, hãy vững tin.

CHÚA NHẬT 19B

236. TA LÀ BÁNH

Ga 6, 41-52_Chúa nhật 19B và 20B

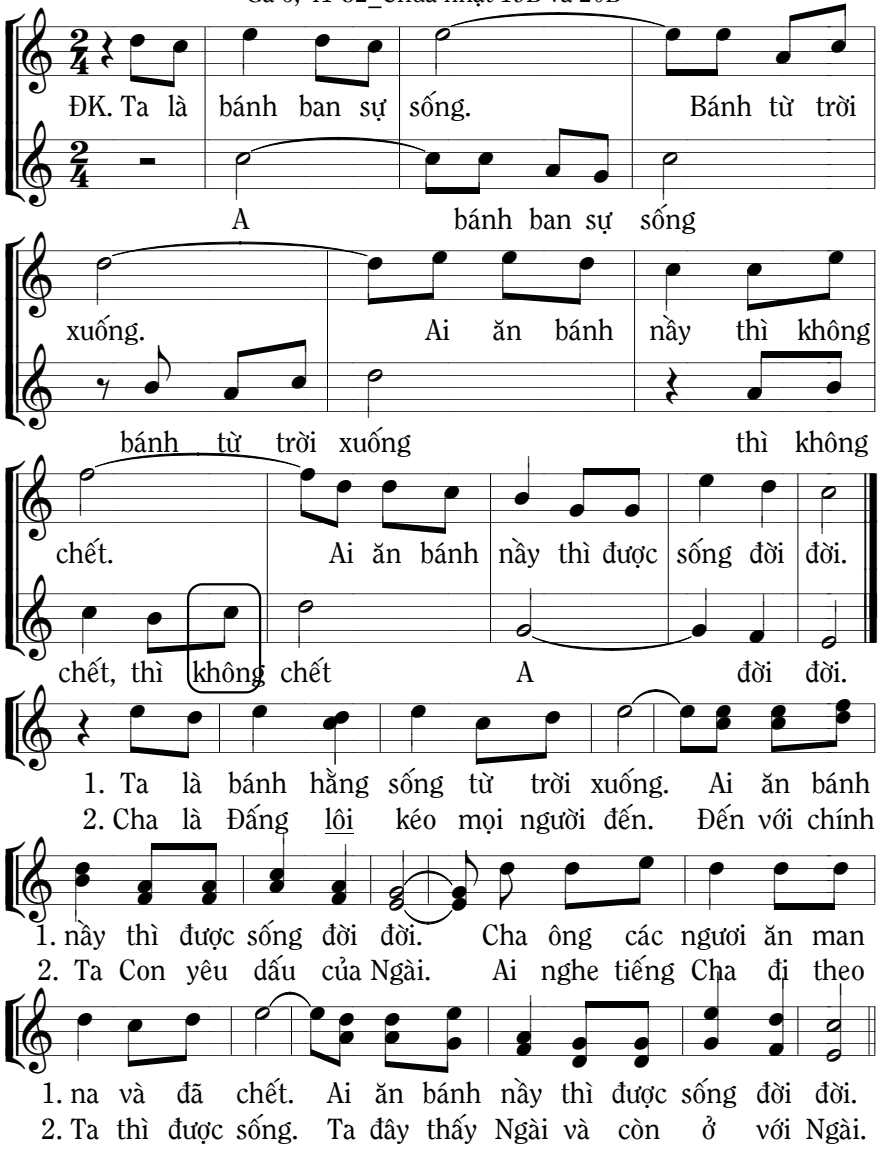

HL. Hát bài 94. Hãy nếm thử_ĐC-19B

CHÚA NHẬT 19C

237. HÃY SẴN SÀNG

Lc 12, 32-48_Chúa nhật 19C

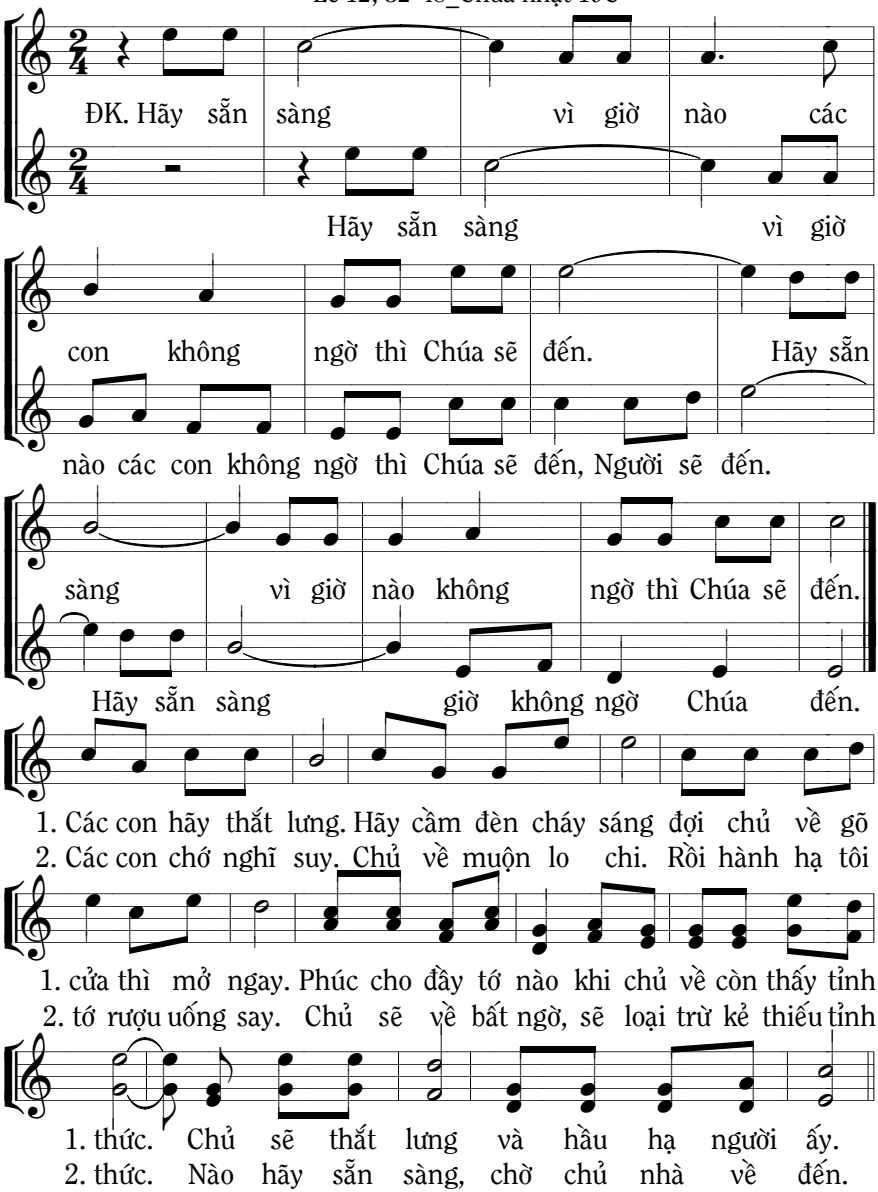

CHÚA NHẬT 20A

238. LÒNG MẠNH TIN

Mt 15, 21-28_Chúa nhật 20A

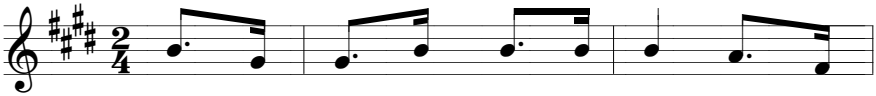

1. Trên đường vê Ty rô, Xi đon có người
2. Chúa lặng nhìn như thêm đức tin tiếng người

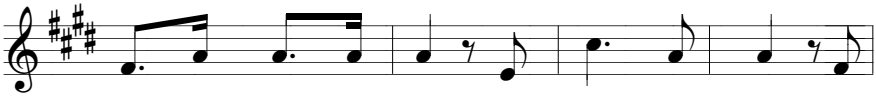

1. mẹ xin ơn cho con. Bà đến gần Người và
2. mẹ vẫn luôn van xin. Người thấy lòng thành và

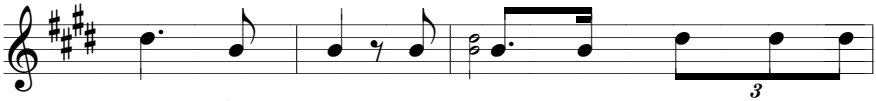

1. kêu cầu Người. Lạy Ngài là con vua Đa
2. đã chữa lành. Nầy Người rộng thương ban ân

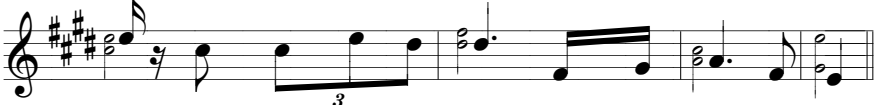

1. vít xin thương xót con tôi chịu đau khổ lâu rồi.
2. phúc người người cứ kiên trung quyền năng Chúa uy hùng.

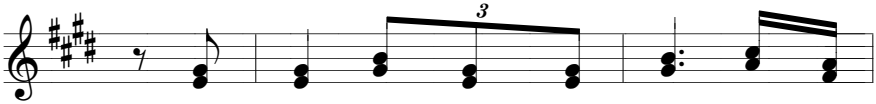

ĐK. Người nào có lòng mạnh tin sẽ toại

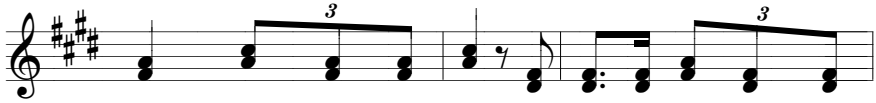

nguyện những điều mình xin. Này bà, bà có lòng mạnh

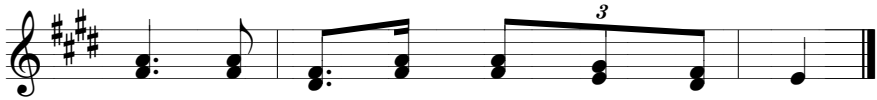

tin cứ về sẽ thấy con an bình.

CHÚA NHẬT 20B

Ga 6, 51-59_Chúa nhật 20B

Có thể hát bài 236. Ta là bánh

CHÚA NHẬT 20C

239. LỬA

Lc 12, 49-53_Chúa nhật 20C

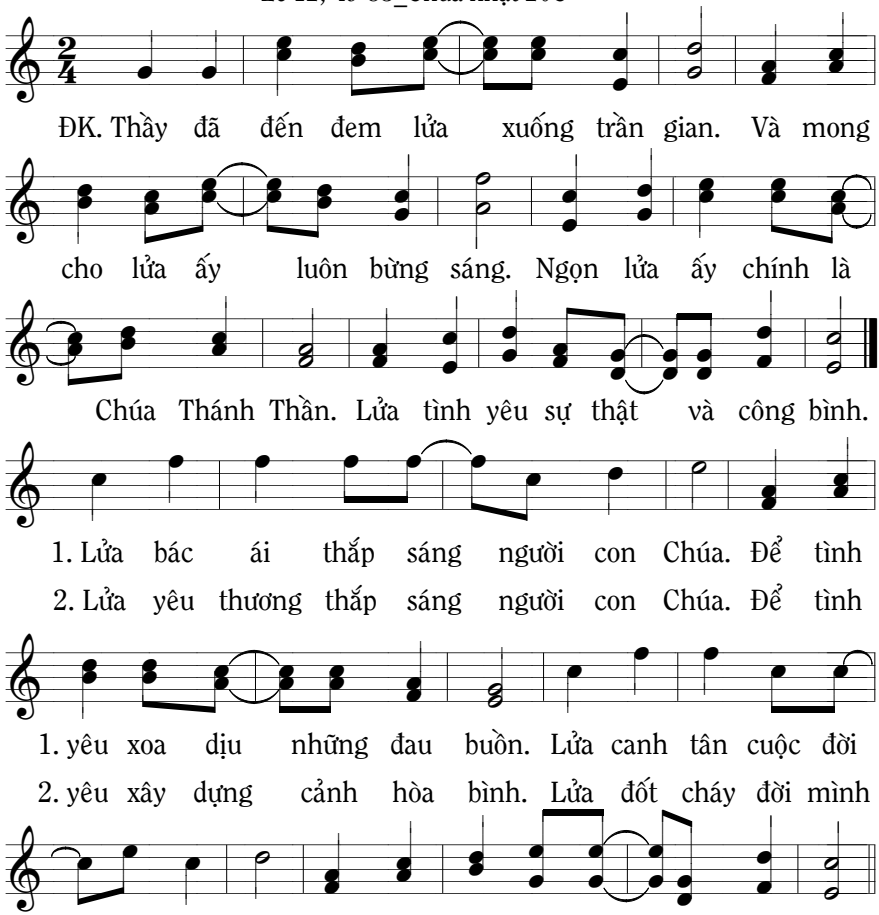

240. LỬA THIÊNG

Ý Lc 12, 49-53_Chúa nhật 20C

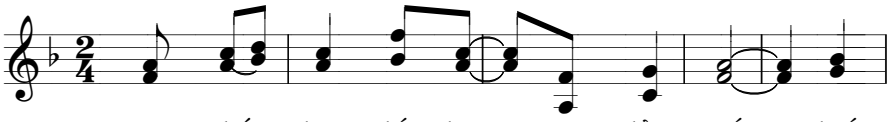

ĐK. Cùng thắp lên đốt lên ngọn lửa mến chiếu

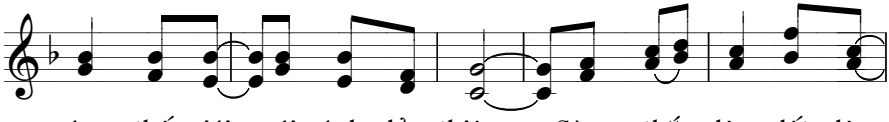

sáng thế giới với ánh lửa thiêng Cùng thắp lên đốt lên

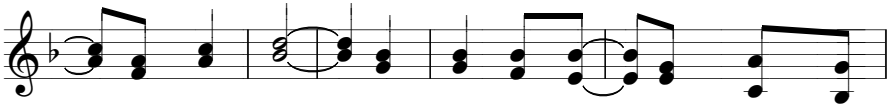

lửa yêu mến Loan tin nơi nơi Thiên Chúa nhân

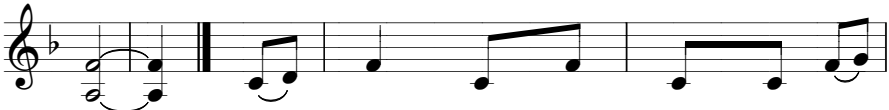

hiền 1. Lửa thiêng nhằm thanh luyện điều ô

2. Lửa thiêng là tâm tình tạ ơn

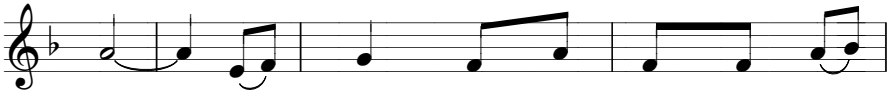

1. uế. Lửa thiêng nhằm đốt sạch điều vô

2. Chúa. Lửa thiêng là tâm tình ngợi khen

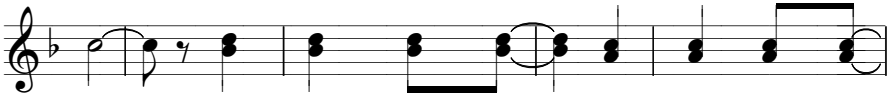

1. ích, lửa cháy chiếu sáng xua tan đêm đen,

2. Chúa, quyết sống phó thác, luôn luôn tin yêu

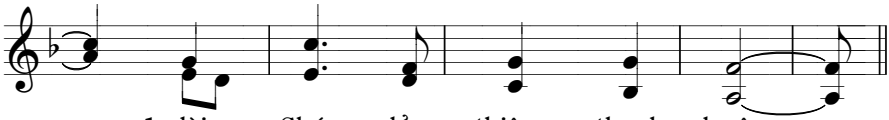

1. lời Chúa lửa thiêng thanh luyện

2. yêu Chúa và yêu con người.

CHÚA NHẬT 21A

241. CON TIN ĐỨC KITÔ

Mt 16, 13-23_Chúa nhật 21A

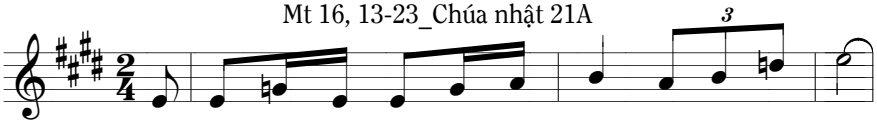

1. Con tin Đức Ki tô là Thiên Chúa, Ngài là Thiên Chúa
2. Con vui sống tin yêu trong Hội Thánh là thân thể Chúa

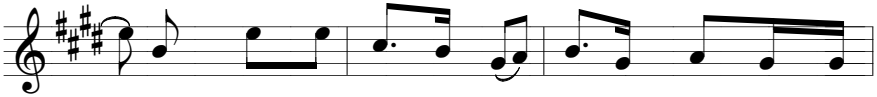

1. Ngài đến thế gian ban bình an giải phóng cho con
2. Nguyện Chúa giúp con luôn hợp nhất và mãi luôn trung

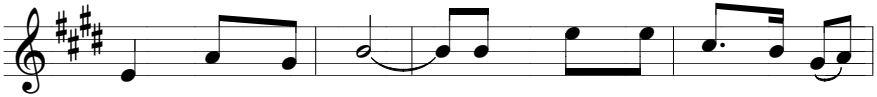

1. người khỏi trầm luân. Ngài đến thế gian ban sự
2. thành với Hội Thánh Nguyện Chúa dẫn đưa cho Hội

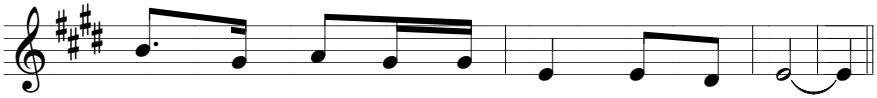

1. sống ban phúc cho con người được cậy trông.
2. Thánh được mãi luôn sáng ngời khắp mọi nơi.

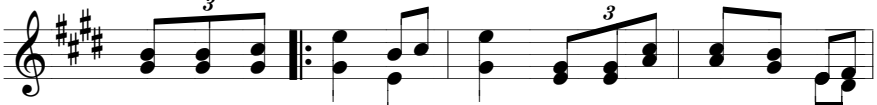

ĐK. Ngài là Thiên Chúa hằng sống Ngài là Đá Góc xây Hội

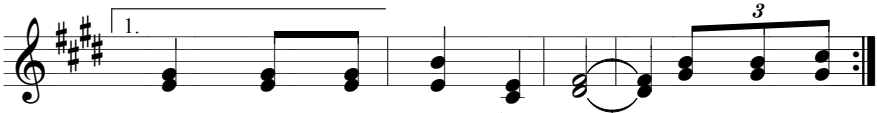

Thánh luôn kiên vững bền lâu. Ngài là Thiên

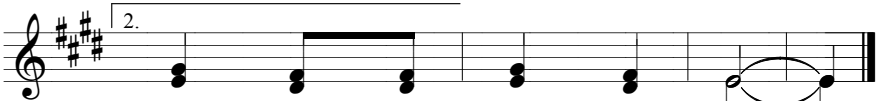

Thánh thêm trong sáng muôn màu.

HL. Hát bài 212. Đấng Ki-tô

CHÚA NHẬT 21B

242. BỎ THẦY

Ga 6, 61-70_Chúa nhật 21B

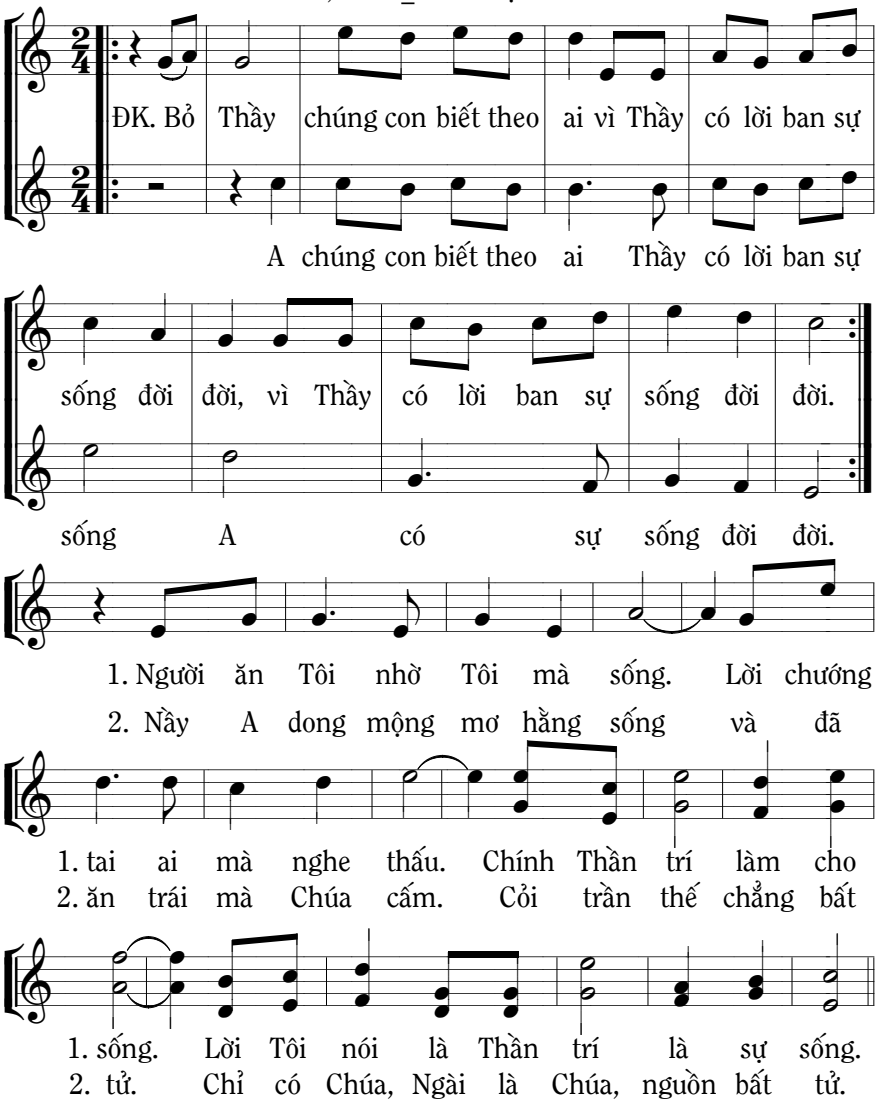

HL. Hát bài 94. Hãy nếm thử_ĐC-21B

CHÚA NHẬT 21C

243. CỬA HẸP

Lc 13, 22-30_Chúa nhật 21C

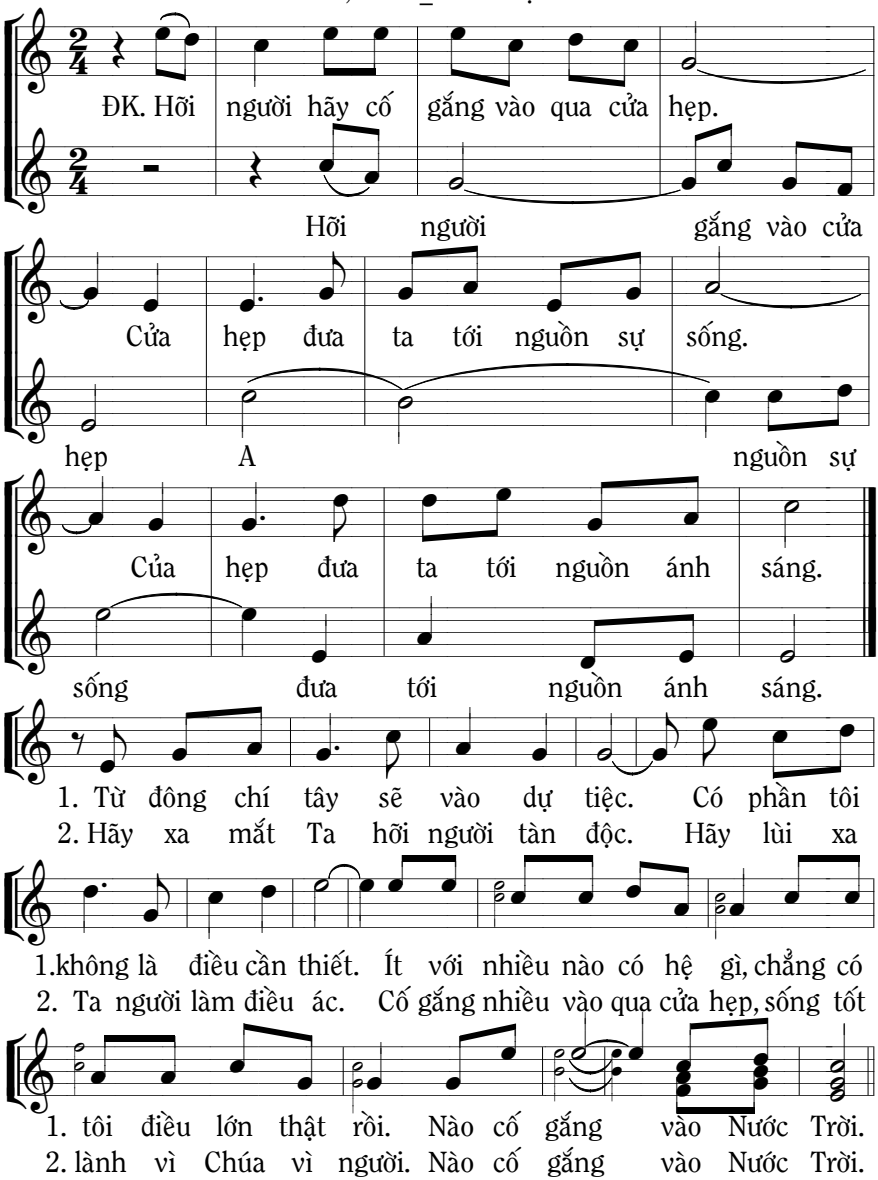

244. HÃY VÀO CỬA HẸP

Lc 13, 22-30_Chúa nhật 21C

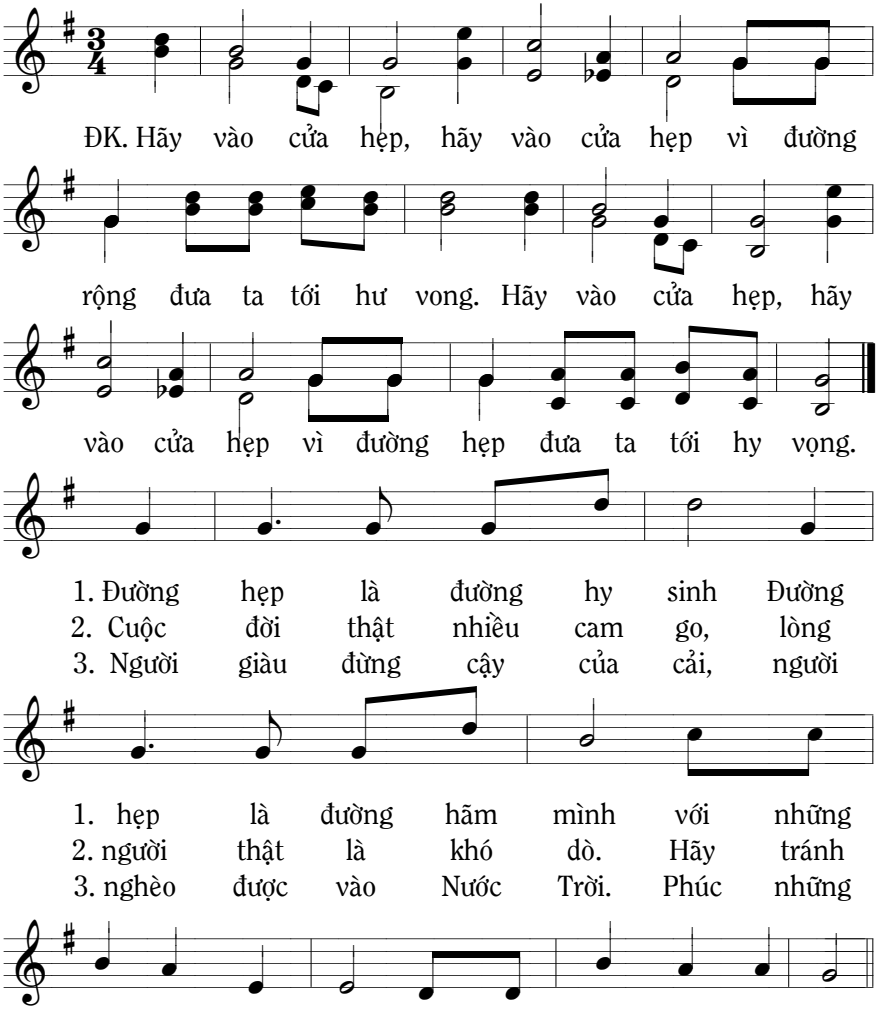

CHÚA NHẬT 22A

245. THEO THẦY

Mt 16, 21-27_Chúa nhật 22A

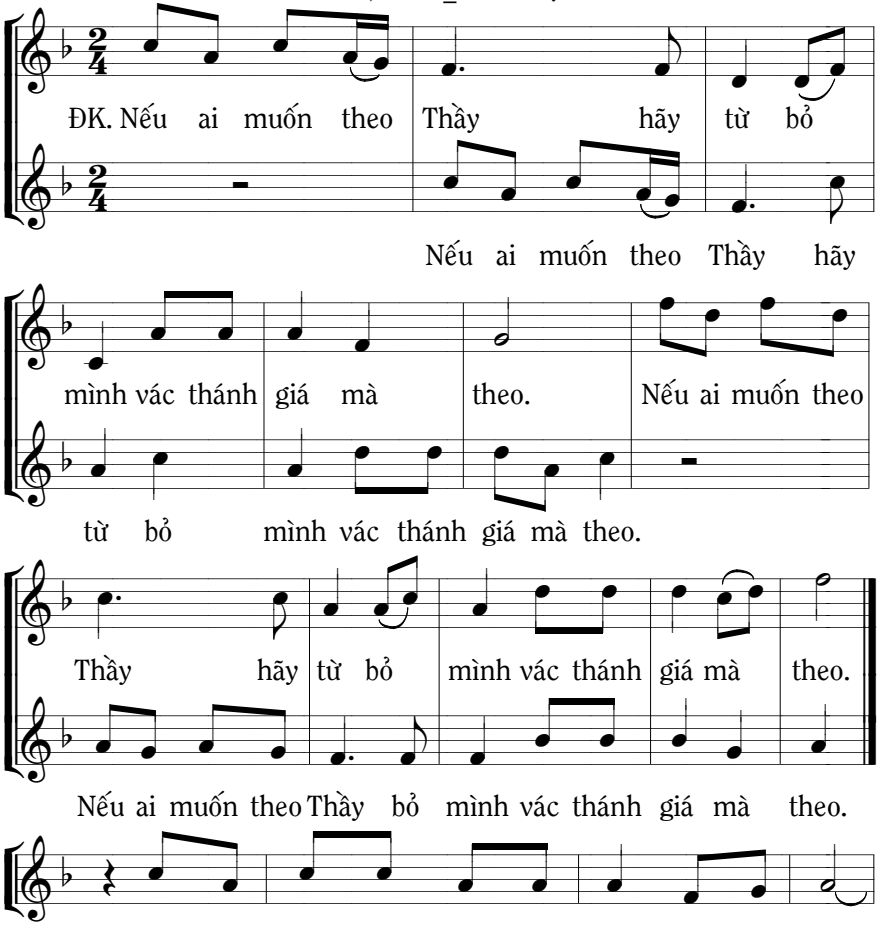

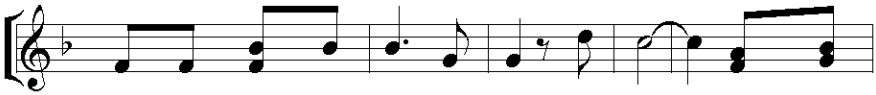

1. lại bảo ông Phê rô Sa tan cút đi. Ngươi chẳng
2. sự mà hồn mất đi thì nào ích chi. Ngày Chúa

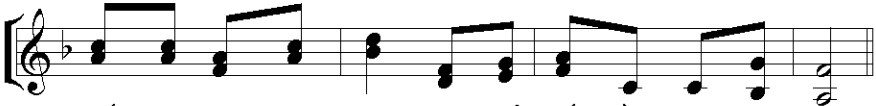

1. biết ý định Thiên Chúa mà chỉ biết điều thuộc con người.
2. đến, Chúa sẽ thưởng công người đã sống trọn tình với Người.

246. ĐƯỜNG THÁNH GIÁ

Mt 16, 21-27_Chúa nhật 22A

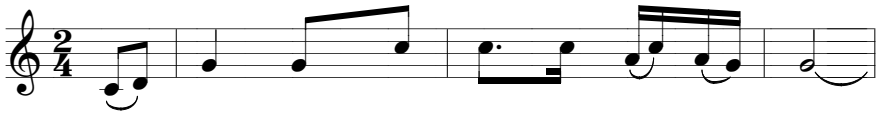

1. Người ơi đường thánh giá Chúa đã đi qua
2. Nầy đây đường thánh giá Chúa gởi mỗi người
3. Người ơi đường thánh giá dẫn đến vinh quang,

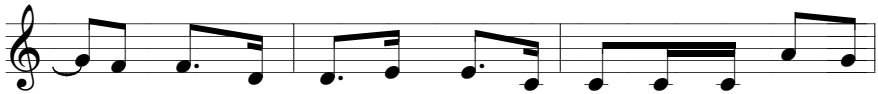

1. sinh nơi nghèo hèn sống thiếu bạc tiền chịu ngàn nỗi ưu
2. Thánh giá của mẹ, thánh giá nặng nề vì cuộc sống ê
3. Thánh giá của mình,thánh giá của người, đời sầu khổ tơi

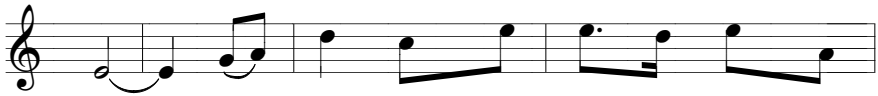

1. phiền Người ơi đường thánh giá ta vác hằng
2. chề. Ngày qua đường thánh giá cha vác nhục
3. bời. Nầy đây ngày Chúa chết tươi sáng cuộc

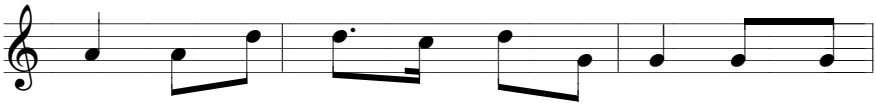

1. ngày, kìa gian truân luôn vẫn tràn đầy, hãy can
2. hình, chịu hy sinh cho sáng cuộc tình, sống khó
3. đời, ngàn đau thương tô thắm nụ cười, vinh quang

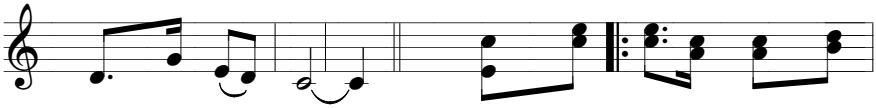

1. trường vác mãi hoài. ĐK. Đường thánh giá là đường vinh
2. nhọc vẫn an bình.
3. chờ đón bao người.

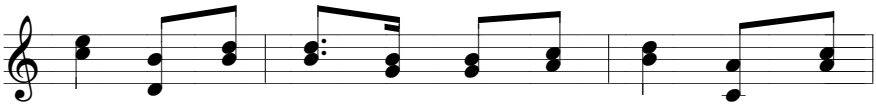

phúc, ai vững bước rồi gặp niềm vui, ngày tháng

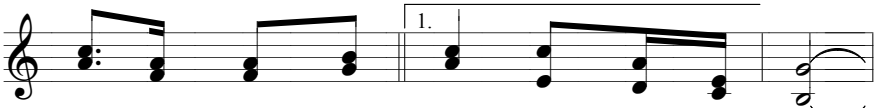

tới lòng người phơi phới sáng tươi cuộc đời.

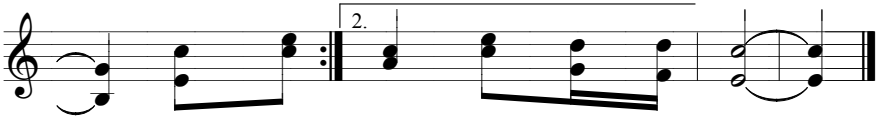

Đường thánh phới sống vui yêu đời.

CHÚA NHẬT 22B

247. NGOÀI MÔI MIỆNG

Mc 7, 1-8.14-15.21-23_Chúa nhật 22B

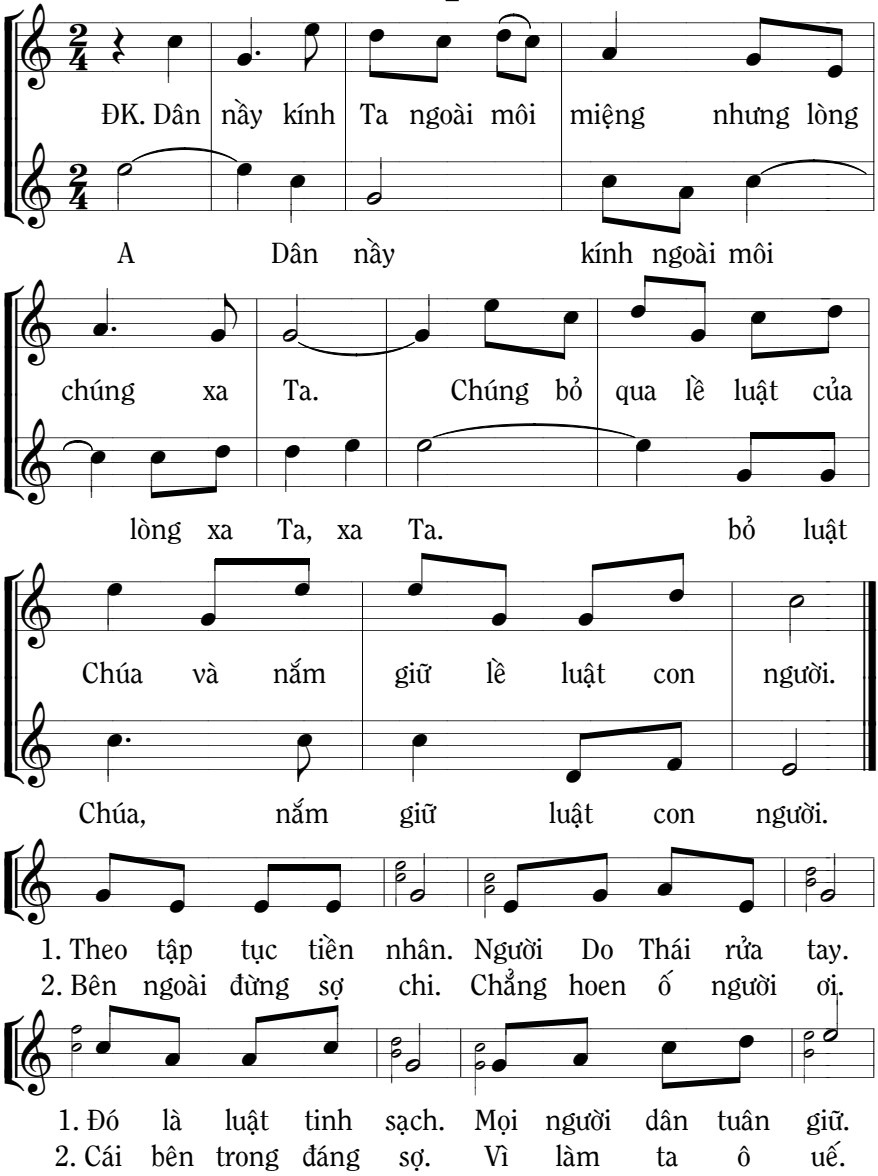

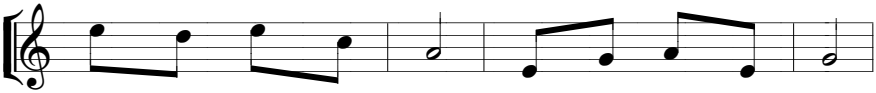

1. Hãy luôn sống chân thật. Đừng giả dối người ơi.
2. Những suy nghĩ trong lòng. Từ tâm trí mà ra.

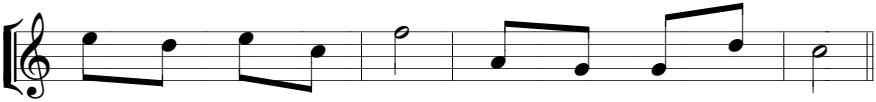

1. Hãy luôn sống vì Chúa. Không phụ thuộc con người.
2. Sẽ hoen ố lòng ta. Hãy giữ sạch tâm hồn.

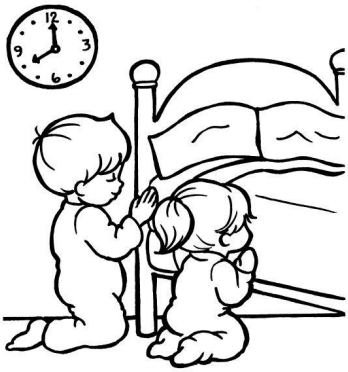

248. TAY SẠCH LÒNG THANH

Mc 7, 1-8.14-15.21-23_Chúa nhật 22B

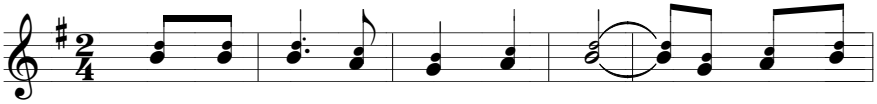

ĐK. Xin cho con tay sạch lòng thanh để con mãi

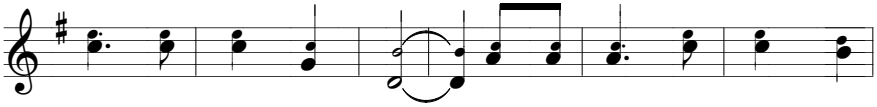

mãi mến Chúa chân thành. Xin cho con quyết sống trọn

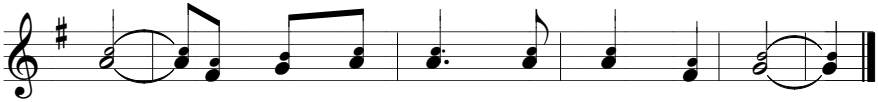

lành, để nên ánh sáng muối ướp trần gian.

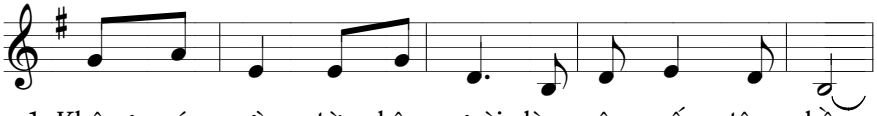

1. Không có gì từ bên ngoài làm ô uế tâm hồn

2. Không phải người hằng kêu cầu mà vào Nước Thiên đàng

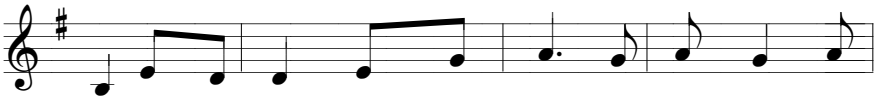

1. nhưng là điều từ bên trong làm con người ô

2. nhưng là người hằng chuyên tâm thực thi Lời Chúa

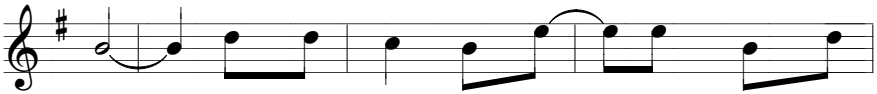

1. uế. Hãy để cho Lời Chúa dẫn đường ta

2. phán. Hãy nhớ luôn Lời Chúa: sống tình yêu

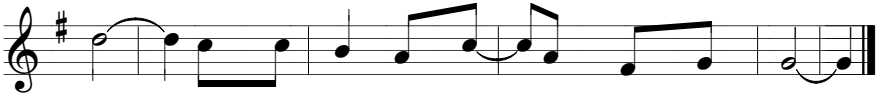

1. đi Hãy để cho Lời Chúa ghi tạc lương tri.

2. thương. Hãy điểm tô cuộc sống luôn được thơm hương.

CHÚA NHẬT 22C

249. AI NÂNG MÌNH LÊN

Lc 14, 1.7-14_Chúa nhật 22C

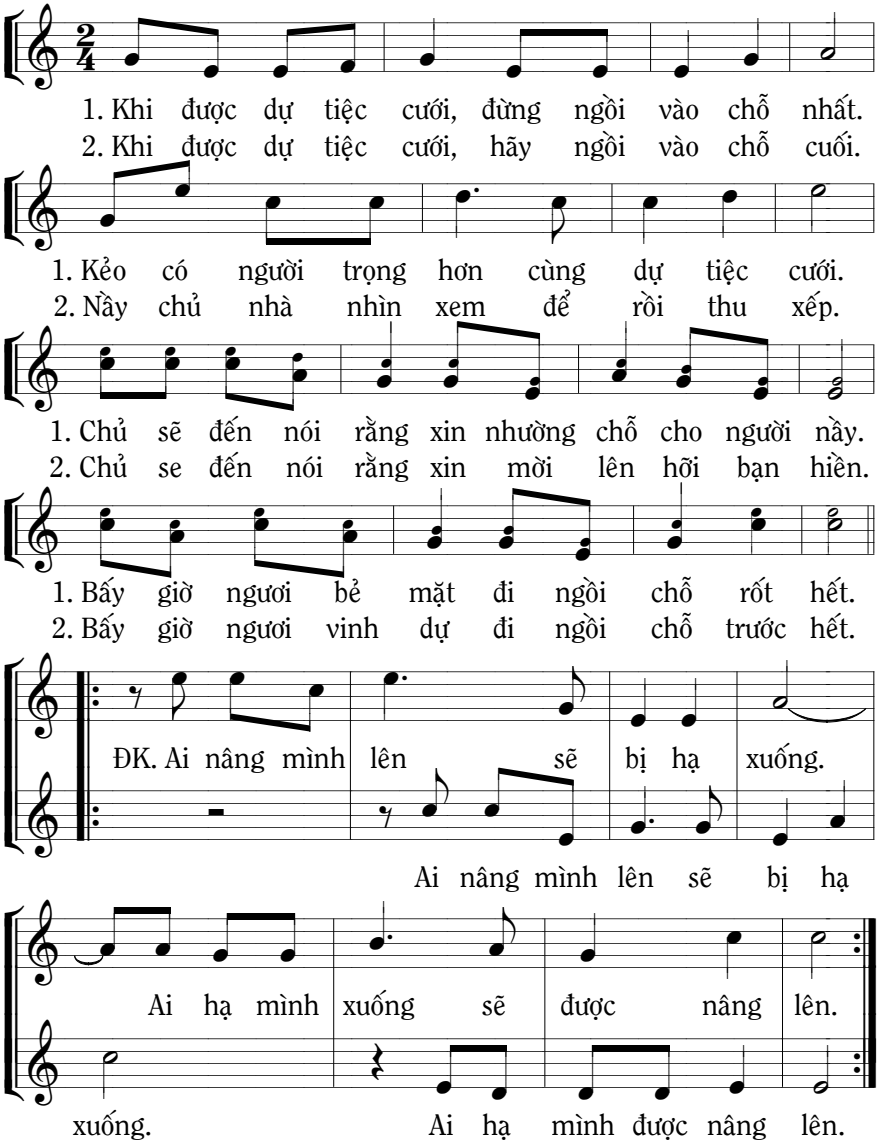

CHÚA NHẬT 23A

250. HÃY NHẬN MÌNH

Mt 18, 15-20_Chúa nhật 23A

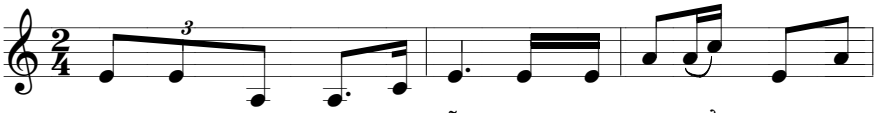

1. Ai không nhận mình tội lỗi thì làm sao hiểu được tình
2. Mang thân phận người hãy nhớ: làm người ai tránh khỏi lầm

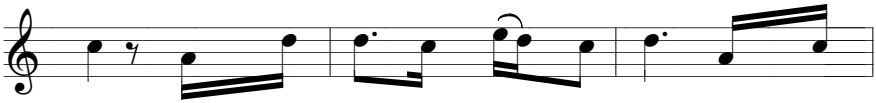

1. Chúa Người thương ta Người sống cùng ta, Người thương
2. lỡ mà sao ta ngồi đó làm ngơ, mà sao

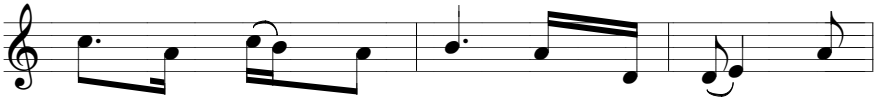

1. ta Người chết vì ta, ôi tình Người bao
2. ta chỉ sống mộng mơ, hãy thật tình giúp

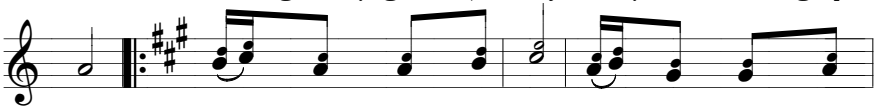

1. la. ĐK. Hãy nhận mình tội lỗi, hãy thật lòng thống
2. đỡ.

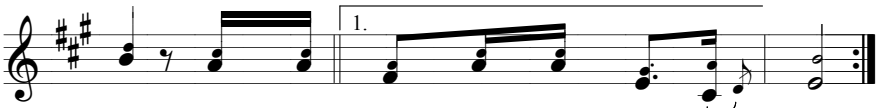

hối. Hãy lắng nghe hãy sẵn sàng đổi đời.

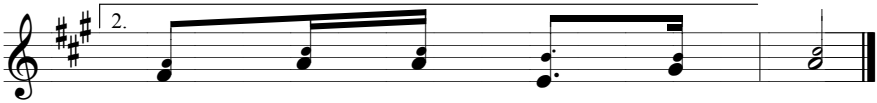

nghe hãy cải thiện đời sống.

HL. Hát bài 303. Sửa dạy

251. YÊU THƯƠNG

Mt 18, 15-20_Chúa nhật 23A

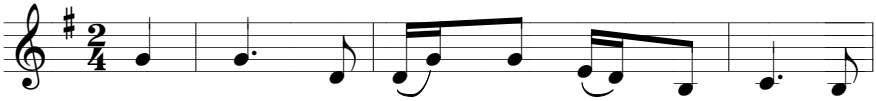

1. Yêu thương là nói với nhau một lời một
2. Yêu thương là muốn phát huy điều hay điều
3. Yêu thương bừng sáng đức tin giữa đời mọi

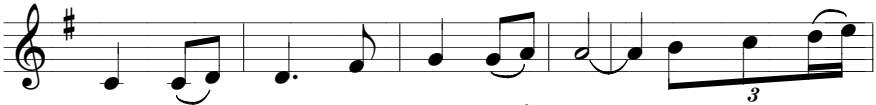

1. lời phấn khởi cuộc đời đổi mới. Một lời nói
2. hay cho nhau tình thương thêm sâu. Một đời gắng
3. người muôn nơi niềm vui sẽ tới. Tình thương chiếu

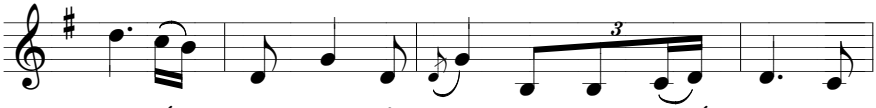

1. hay ấm lòng hơn vải lụa, một lời khuyến khích thêm
2. công với điều hay trọn tình vì người hy sinh một
3. soi muôn người thấy đạo trời tình người thêm tươi vui

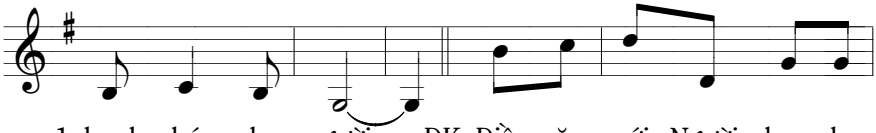

1. hạnh phúc cho người. ĐK. Điều răn mới Người ban cho
2. đời phải quên mình.
3. hạnh phúc trên đời.

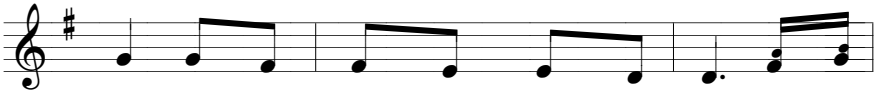

ta: Hãy yêu thương yêu thương đậm đà tình yêu

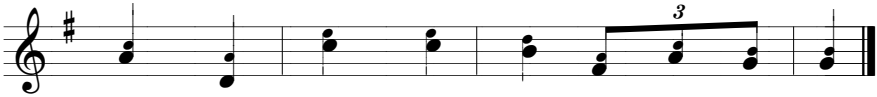

thương làm chứng chúng ta là môn đệ Người.

CHÚA NHẬT 23B

252. HÃY MỞ RA

Mc 7, 31-37_Chúa nhật 23B

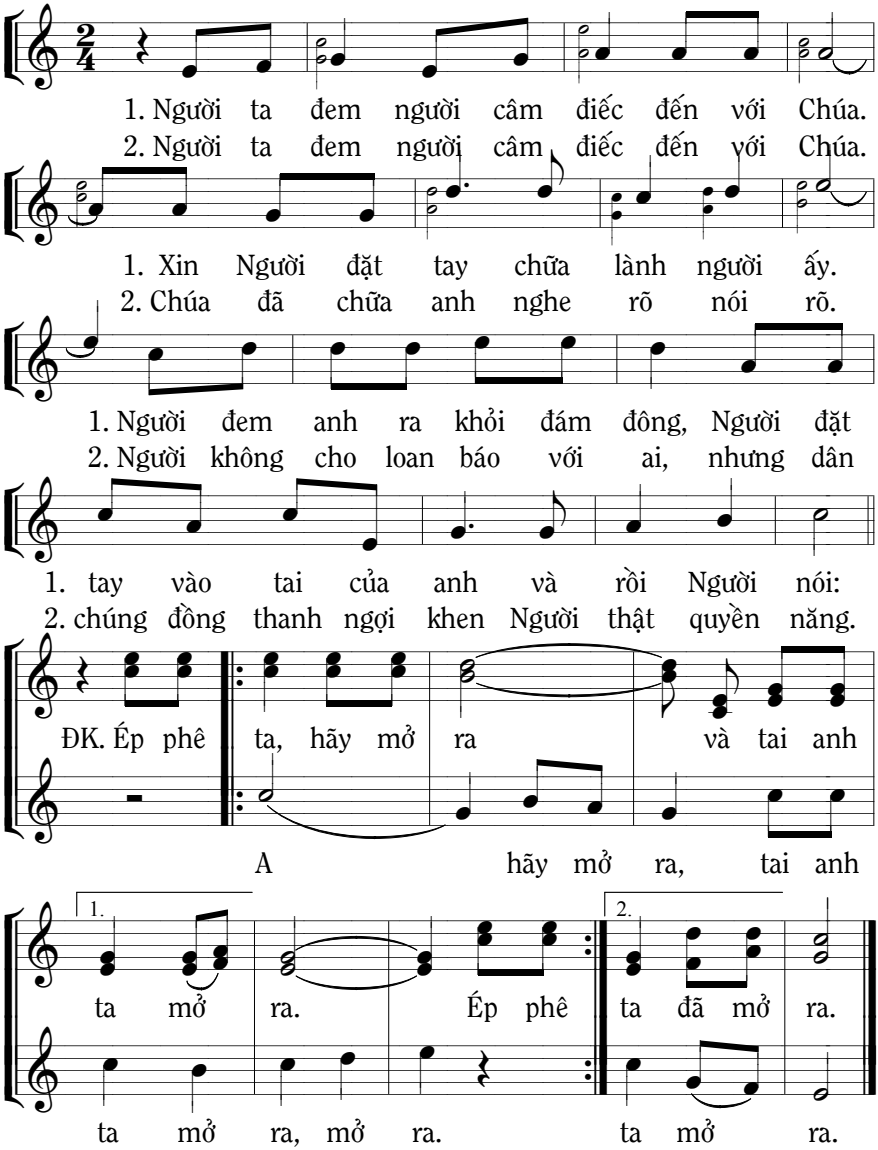

CHÚA NHẬT 23C

253. TỪ BỎ

Lc 14, 25-33_Chúa nhật 23C

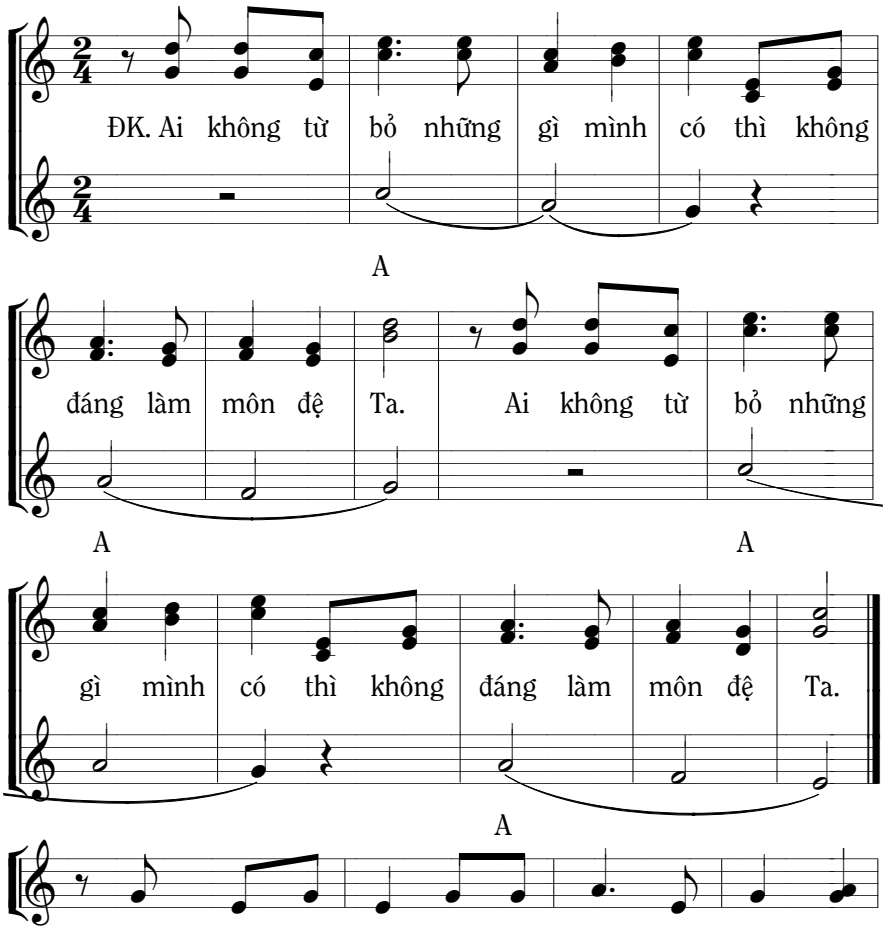

1. Có vị vua nào đi giao chiến mà không tính
2. Những người xây nhà hay xây tháp từ lâu tính
3. Hãy lượng sức mình khi theo Chúa đường đi theo

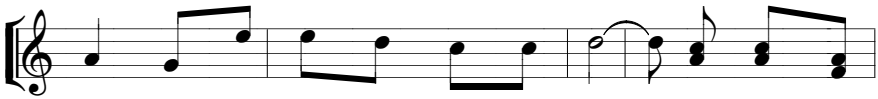

1. toán mình có thể đương đầu địch quân. Nếu thấy chẳng
2. toán đủ phí tổn xây dựng được chăng. Nếu thấy chẳng
3. Chúa đầy thánh giá trong cuộc đời ta. Đã đi theo

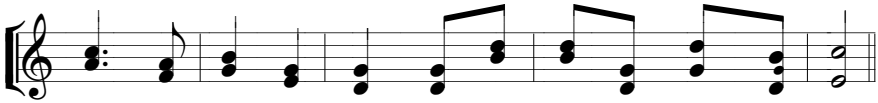

1. nổi thì đi cầu hòa để muôn dân được sống bình an.
2. nổi thì thôi đừng làm để tránh tiếng cười chê dại khờ.
3. Chúa đừng bước giữa chừng, người chê bai rằng chẳng lượng sức.

CHÚA NHẬT 24A

254. CHÚA NHÂN ÁI

Ý Mt 18, 21-35_Chúa nhật 24A

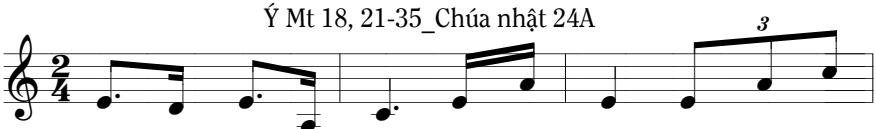

1. Chúa nhân ái từ bi chậm bất bình giàu tình xót
2. Hãy tha thứ người ơi vì chính Ngài hằng luôn thứ
3. Hãy luôn sống tình thương vì Chúa Trời Ngài luôn mến

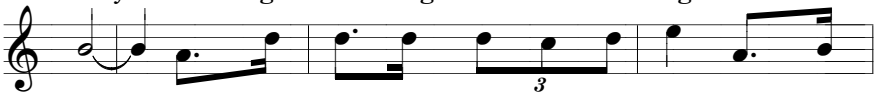

1. thương. Ngài thương ta tha cho mọi tội lỗi, Ngài thương
2. tha chịu giang tay treo trên thập tự giá, tình thương
3. thương : và khi ta thương tha điều gian dối Ngài thương

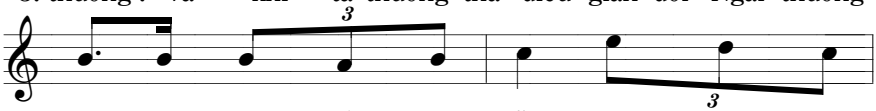

1. ta ban cho nguồn cứu rỗi, Chúa thương con
2. luôn nêu cao bằng mọi giá, mến thương đậm
3. tha cho ta mọi tội lỗi. Hãy luôn yêu

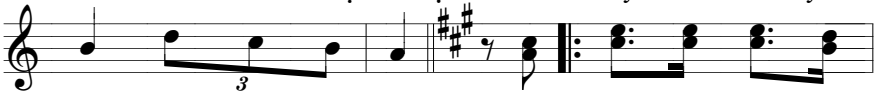

1. người sáng hơn sao trời. ĐK. Tình Chúa cao siêu tuyệt
2. đà thứ tha chan hòa.
3. người mến thương cao vời.

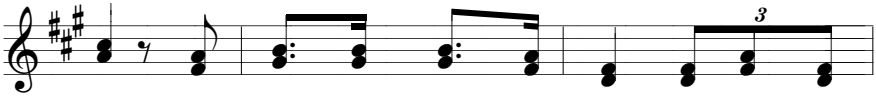

vời hằng luôn yêu thương con người tha thứ muôn

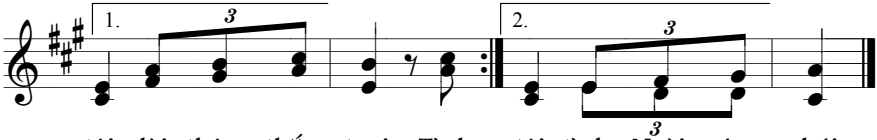

tội đời thêm thắm tươi. Tình tội, tình Ngài sáng chói.
ngời

255. THA THỨ

Mt 18, 21-35_Chúa nhật 24A

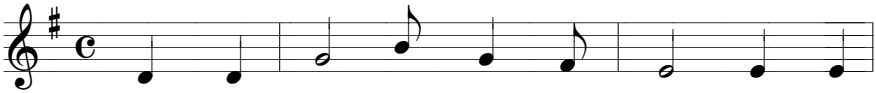

1. Một người kia mắc nợ ngàn vàng, quỳ lạy
2. Một bạn kia mắc nợ trăm bạc, quỳ lạy
3. Một ngày kia đến dâng lễ vật, lòng còn

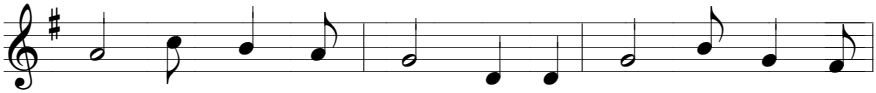

1. xin chủ tha không màng. Dù tội ta đỏ như máu
2. xin hắn không tha nợ. Đời nầy không thứ tha cho
3. vương mối dây bất hòa. Để lại đây lễ dâng bất

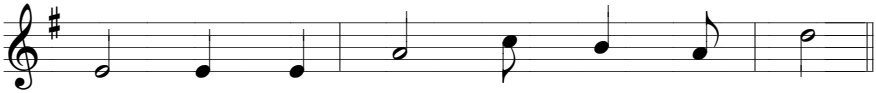

1. hồng, rộng tình thương Chúa ban nguồn sống.
2. người, rồi ngày mai khổ đau sẽ tới.
3. toàn, tìm về mau gỡ dây thù oán.

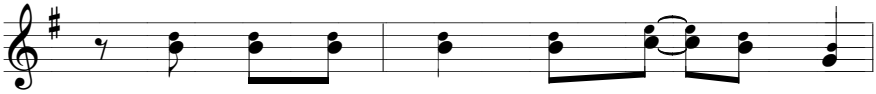

ĐK. Ta tha cho nhau không chỉ bảy lần

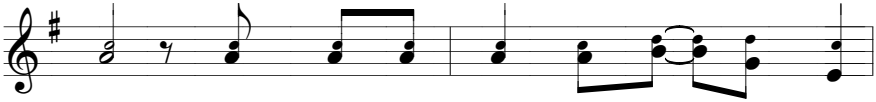

thôi. Nhưng tha cho nhau tha mãi suốt cuộc

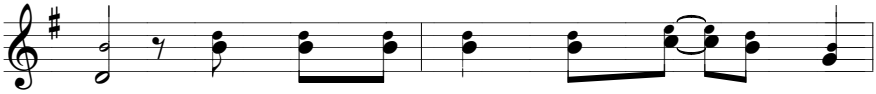

đời. Ta tha cho nhau không chỉ bảy lần

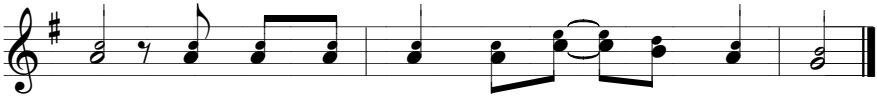

thôi Nhưng tha cho nhau tha mãi suốt cuộc đời.

CHÚA NHẬT 24B

256. HÃY QUÌ XUỐNG

Ý Mc 8, 27-35_Chúa nhật 24B

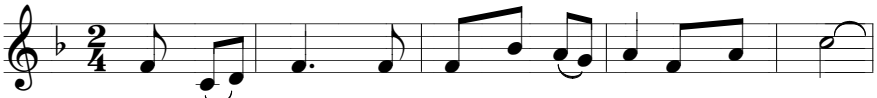

1.2.3. Hãy quì xuống thờ lạy Đức Ki tô là Thiên Chúa.

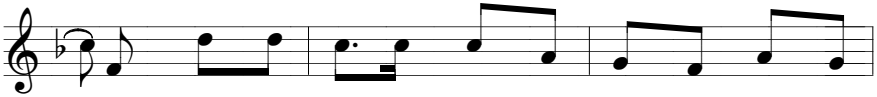

1. Ngài đến thế gian giữa cảnh nghèo nàn, Ngài sống gian
2. Ngài đến giảng rao tin vui cứu độ, Ngài sống yêu
3. Đường Chúa đã đi, hãy bước theo Ngài, lời Chúa luôn

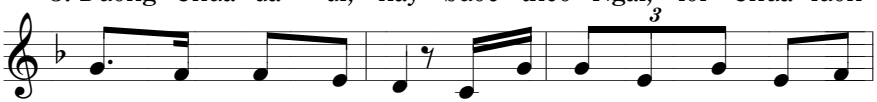

1. nan đau thương vô vàn, Ngài đã chết và sống lại vinh
2. thương hân hoan nở rộ, Ngài đã chết và sống lại vinh
3. ghi : đau thương lo gì, rồi ta sẽ được sống lại vinh

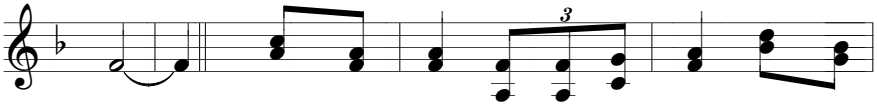

1.2.3. quang. ĐK. Hãy tuyên xưng Ngài là Thiên Chúa, hãy tuyên

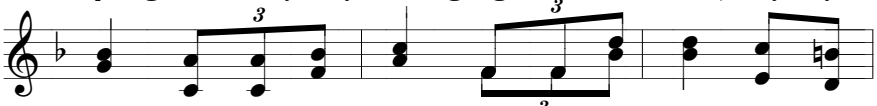

xưng Ngài là Cứu Chúa, Ngài là sức sống cho trần

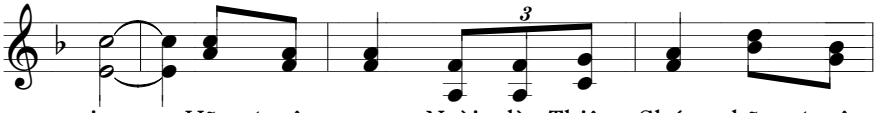

gian. Hãy tuyên xưng Ngài là Thiên Chúa, hãy tuyên

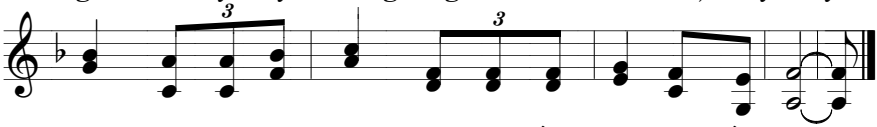

xưng Ngài là Cứu Chúa, Ngài là niềm tin cho trần gian.

HL. Hát bài 212. Đấng Ki-tô

CHÚA NHẬT 24C

257. TRÊN TRỜI

Lc 15, 1-10_Chúa nhật 24C

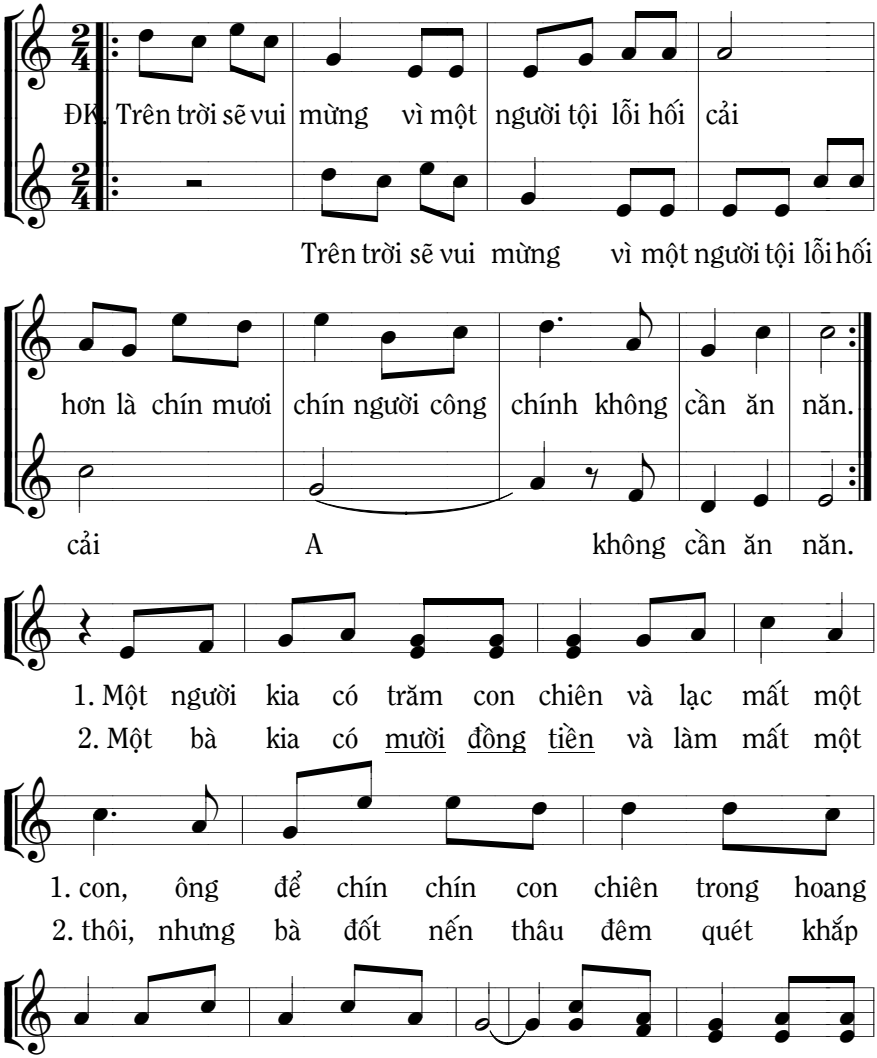

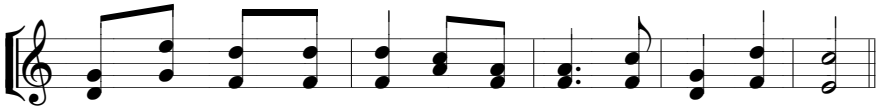

1. mừng vác chiên trên vai trở về nhà mở tiệc ăn mừng.
2. mừng tỏa lan trong tim, kêu bạn bè mở tiệc rất vui.

HIỆP LỄ-24C

Bài 92. Ngày về

Bài 93. Người cha nhân hậu

CHÚA NHẬT 25A

258. TRƯỚC HẾT

Mt 20, 1-16_Chúa nhật 25A

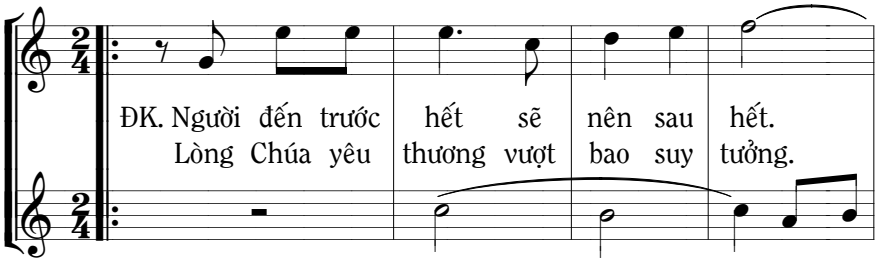

A nên sau
vượt suy

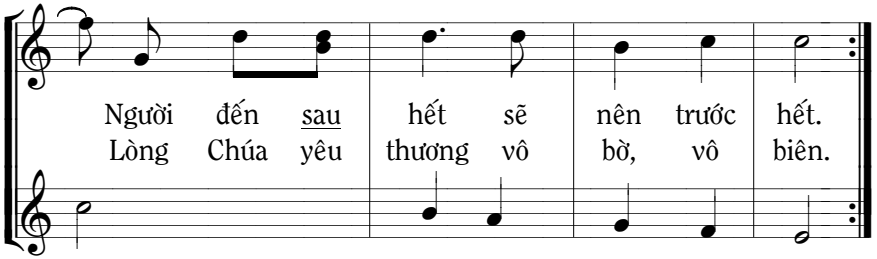

hết A sẽ nên trước hết.
tưởng. A vô bờ, vô biên.

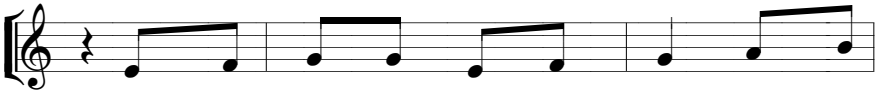

1. Chủ nhà kia có một vườn nho, ngày lao
2. Người làm trễ lãnh một đồng lương, người làm
3. Người làm sớm chỉ người biệt phái hằng tuân

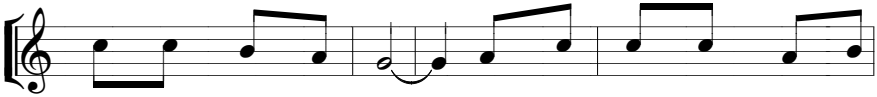

1. công với lương một đồng. Từ sáng sớm có người đi
2. sớm tưởng lương hơn nhiều. Nhưng chủ trả lương bằng giá
3. giữ giới răn lề luật. Họ xứng đáng lãnh phần hơn

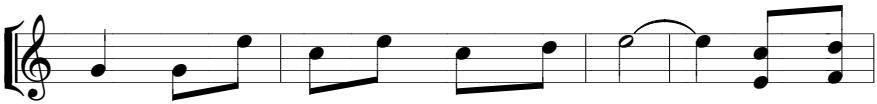

1. làm, rồi chín giờ có người tiếp nối. Mười hai
2. biểu là giá tiền thỏa thuận từ trước. Người đi
3. nhiều nầy Chúa xử với lòng thương xót. Người đi

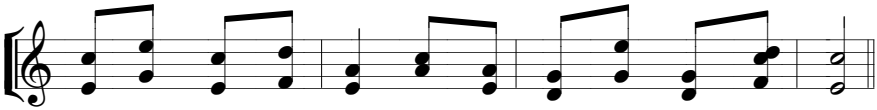

1. giờ có người đi làm, ba giờ chiều có người đi làm.
2. làm sớm nhiều mỏi mệt, trách chủ nhà chẳng xử công bằng.
3. làm trễ giờ buổi chiều, Chúa nhân từ với người lương dân.

CHÚA NHẬT 25B

259. LÀM LỚN

Mc 9, 29-36_Chúa nhật 25B

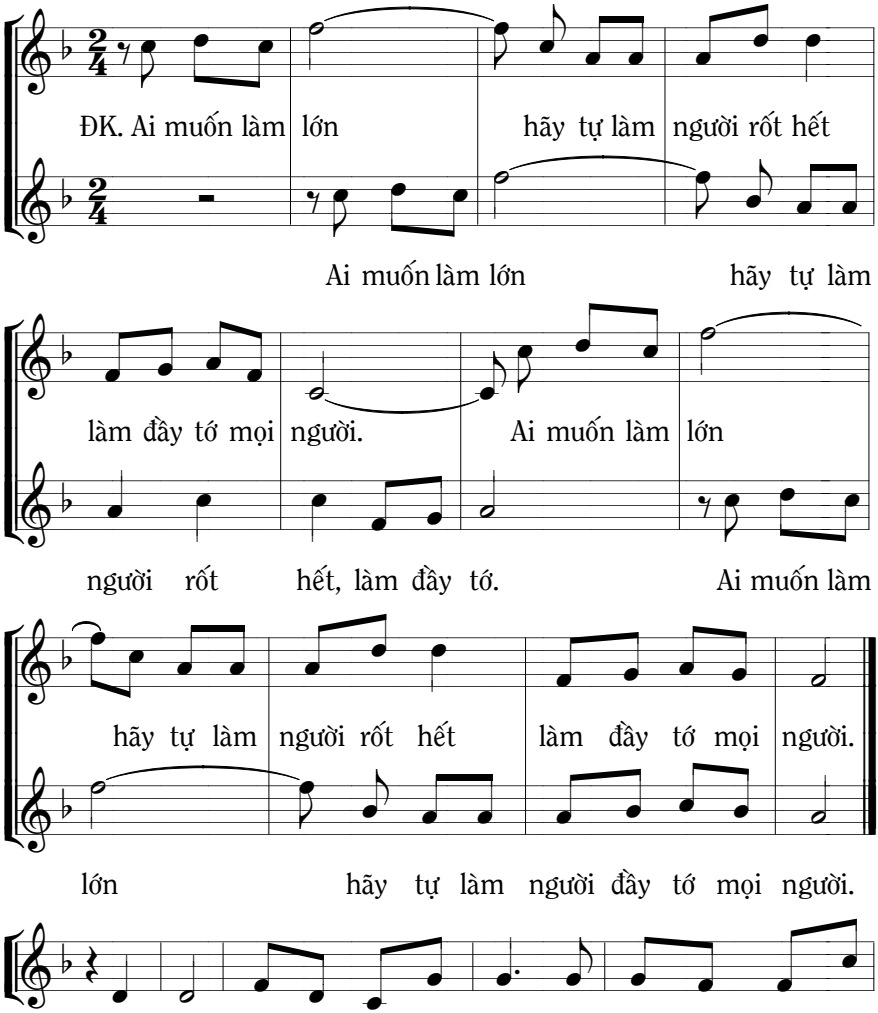

1. Dọc đường các môn đệ tranh nhau xem ai là người lớn
2. Rồi Người đem em nhỏ ngây thơ đứng giữa những người môn

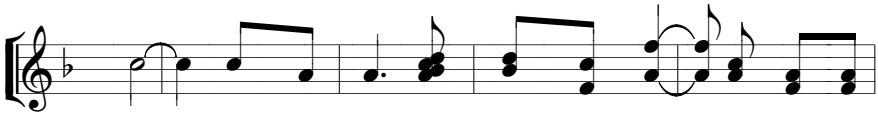

1. nhất. Chúa dạy rằng ai muốn làm lớn hãy tự làm
2. sinh. Chúa dạy rằng đón tiếp em bé chính là vì

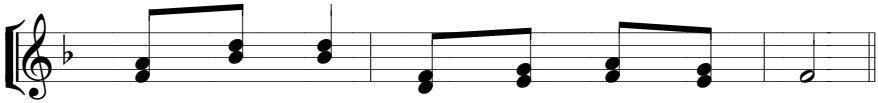

1. người rốt hết làm đầy tớ mọi người.
2. Thầy đón tiếp và đón tiếp Cha Thầy.

CHÚA NHẬT 25C

260. HAI CHỦ

Lc 16, 1-13_Chúa nhật 25C

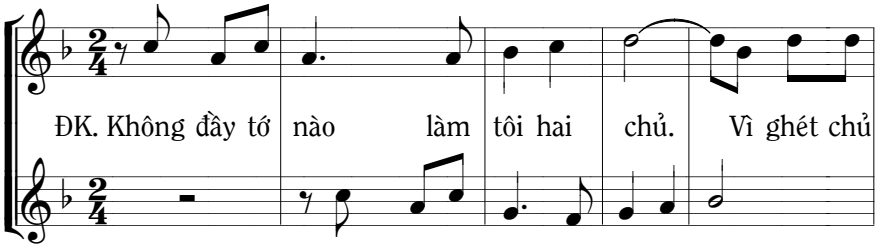

Không đầy tớ nào làm tôi hai chủ.

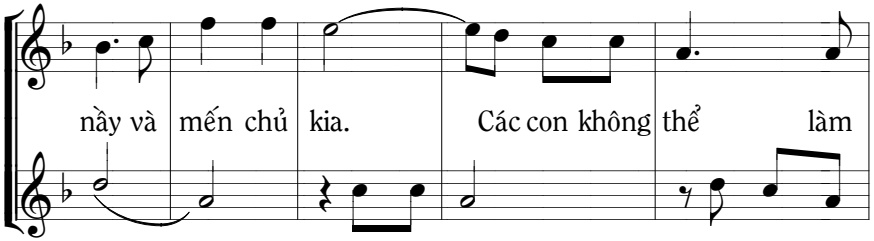

A ghét chủ kia Các con không

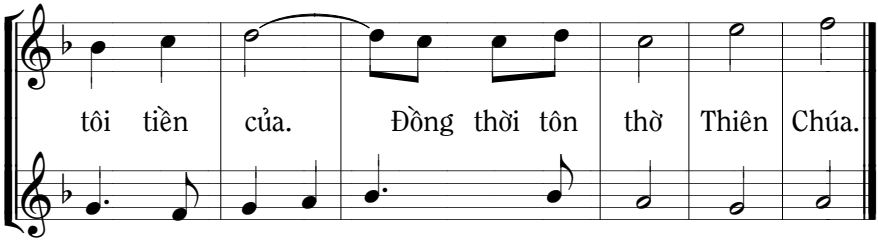

thể làm tôi tiền của, tôn thờ Thiên Chúa.

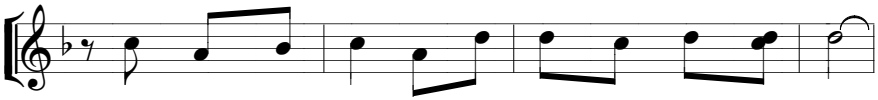

1. Có người quản lý bị tố cáo phung phí của chủ.
2. Con nợ thứ nhất dầu của chủ nợ trăm thùng nhé.
3. Ai người trung tín việc nhỏ bé trung tín mãi mãi.

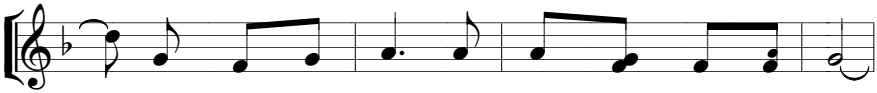

1. Chủ đòi anh đến tính sổ công việc làm ăn.
2. Anh bảo ghi sổ năm mươi thùng dầu mà thôi.
3. Cũng sẽ trung tín ở những công việc lớn hơn.

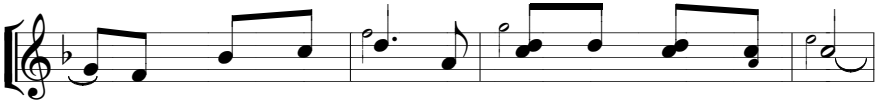

1. Và anh tính toán làm sao vẫn sống phây phây.
2. Nợ trăm giạ lúa chỉ ghi tám mươi giạ thôi.
3. Người luôn gian dối việc nhỏ vẫn dối luôn luôn.

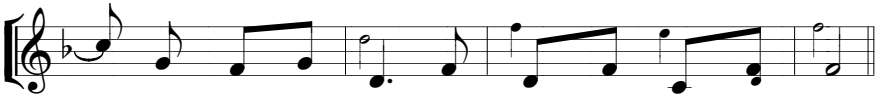

1. Khi bị mất việc, có người sẵn sàng nuôi ăn.
2. Con của thế trần dối gian hơn hẳn con Chúa.
3. Sẽ luôn dối lừa trong việc lớn cũng lừa thôi.

CHÚA NHẬT 26A

261. HAI NGƯỜI CON

Mt 21, 28-32_Chúa nhật 26A

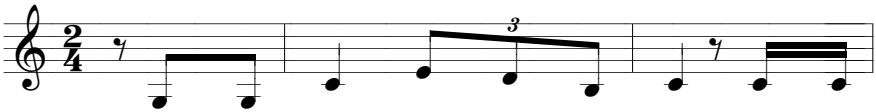

1. Một người cha có hai người con việc vườn
2. Người là Cha chúng ta là con một đời
3. Một lời hay phải nên làm hay: lời còn

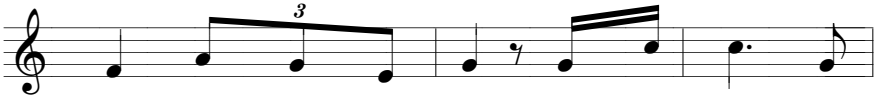

1. nho vẫn trông nhờ con. Người thứ nhất thưa
2. luôn điểm tô tình con. Người thứ nhất chính
3. đây thuở xưa và nay. Người chỉ biết thưa

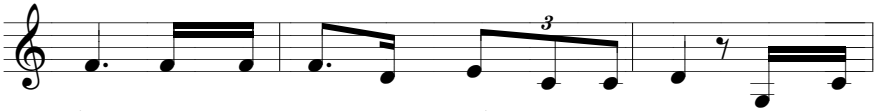

1. rằng con không đi nhưng hối hận lại đi. Người thu
2. là kẻ đi xa nay trở về nhà Cha. Người con
3. lạy nhưng tin vui không sống được gì đây. Người con

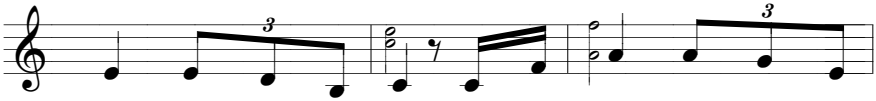

1. thuế lắng nghe và tin. Người gái điếm lắng nghe và
2. Chúa sống luôn đẹp tươi. Tội quá khứ Chúa tha người
3. Chúa lắng nghe và tin. Nầy cuộc sống sáng như bình

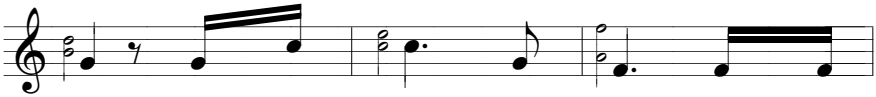

1. tin, kìa Nước Chúa mở rộng ai vâng
2. ơi, Lời Chúa phán ghi lòng trong tương
3. minh, tình mến Chúa rạng ngời luôn vui

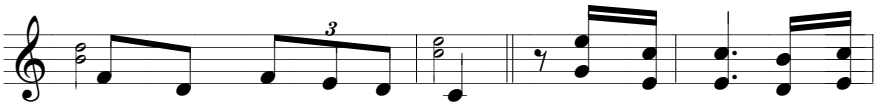

1. nghe Lời Chúa sẽ hy vọng. ĐK. Hãy vâng nghe lời Chúa
2. lai cuộc sống sẽ tươi hồng.
3. tươi thương mến hết mọi người.

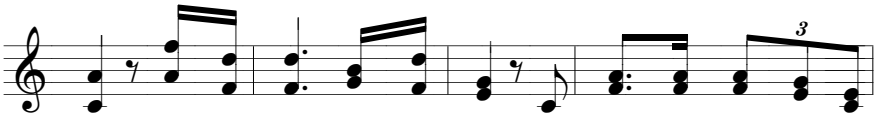

Trời, hãy tin theo đời sáng ngời. Lời Chúa đổi mới bao tội

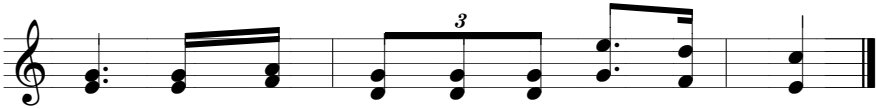

nhân và thiên đàng rồi họ sẽ chung phần.

CHÚA NHẬT 26B

262. PHẢI HY SINH

Mc 9, 37-47_Chúa nhật 26B

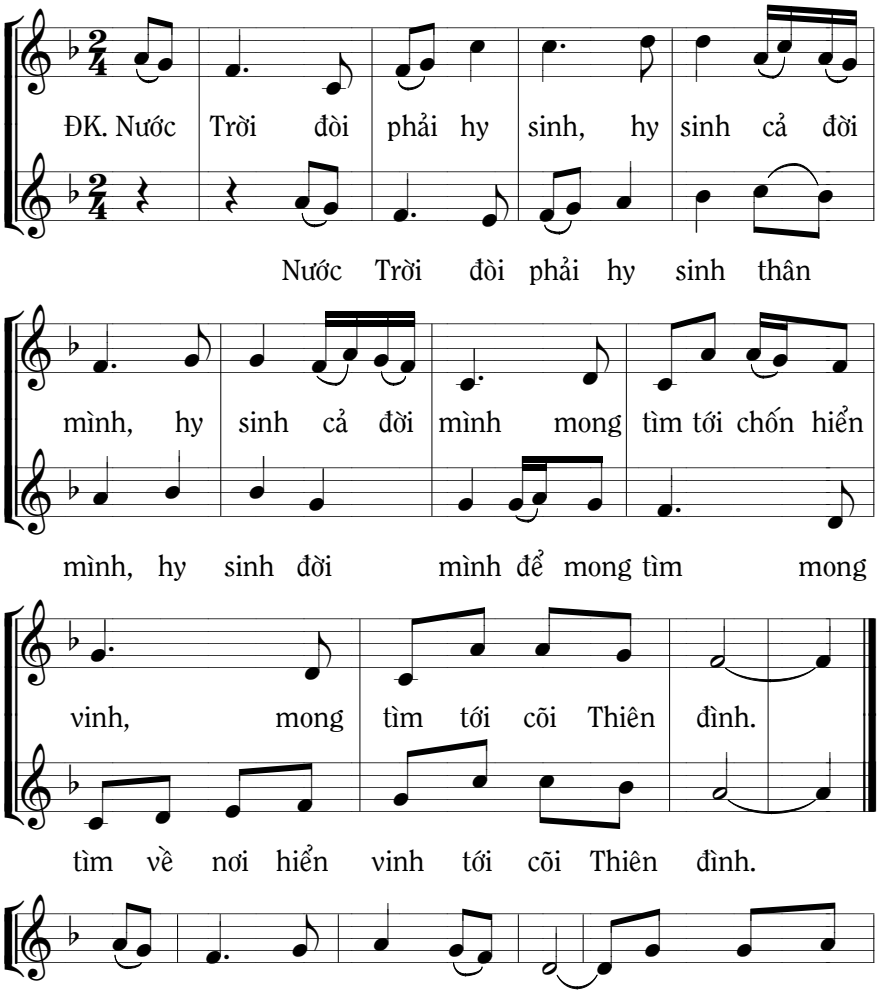

1. Mắt nầy nên cớ phạm tội thà rằng mù
2. Hỡi người lời Chúa dạy rằng: Chẳng chặt tay
3. Hãy luôn thức tĩnh sẵn sàng, chờ ngày Chúa

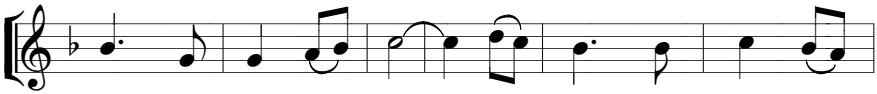

1. mắt mà vào Nước Chúa. Nếu chân nên cớ phạm
2. chân, tội cần xa lánh. Nếu ai mong sống đời
3. đến gọi vào Nước Chúa. Sống luôn hăng hái đổi

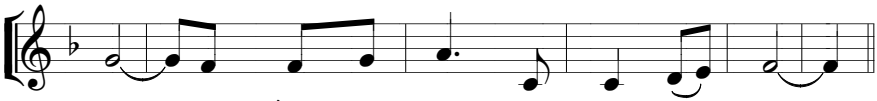

1. tội, thà rằng què chân mà vào Nước Chúa.
2. đời, đường hẹp dẫn lối người vào Nước Chúa.
3. đời, việc lành vì Chúa thực hành mọi nơi.

263. DỊP TỘI

Mc 9, 37-47_Chúa nhật 26B

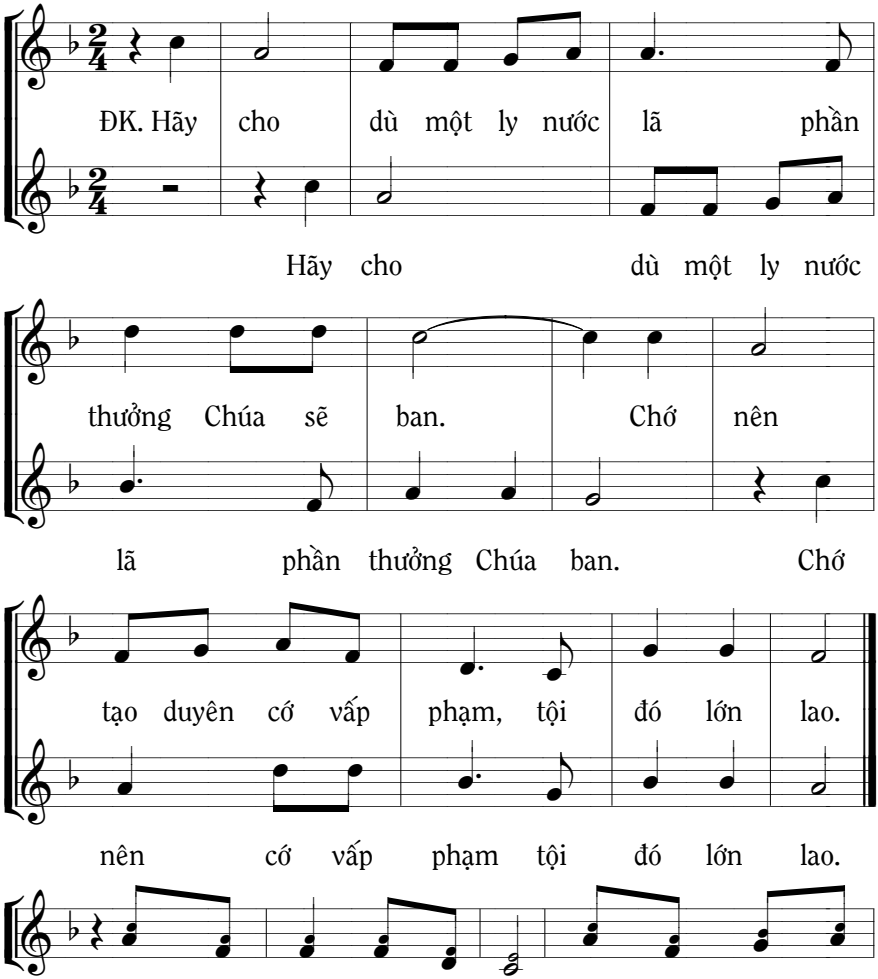

1. Nếu tay con nên dịp tội, hãy chặt tay đó
2. Nếu chân con nên dịp tội, hãy chặt chân đó
3. Chúa khuyên ta tránh dịp tội, Chúa chẳng bảo chúng

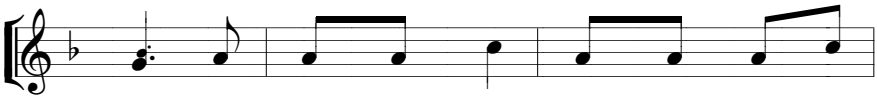

1. đi thà còn một tay mà được vào cõi
2. đi thà còn một chân mà được vào cõi
3. ta hủy hoại thân thể. Ngài dùng lời mạnh

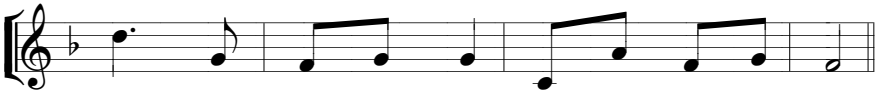

1. sống hơn còn hai tay mà phải vào hỏa ngục.
2. sống hơn còn hai chân mà phải vào hỏa ngục.
3. mẽ khuyên điều khôn ngoan: tật xấu phải khử trừ.

CHÚA NHẬT 26C

264. NGHE LỜI

Lc 16, 19-31_Chúa nhật 26C

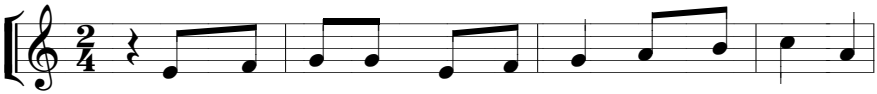

1. Chuyện ngày xưa có nhà giàu kia mặc gấm vóc lụa
2. Ngày qua đi anh nghèo đã chết được Thiên sứ đón
3. Người giàu có xin một giọt nước Áp ra ham chối

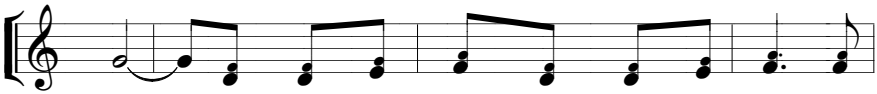

1. là. Ngày ngày sung sướng người người ăn uống yến
2. chào. Nầy Áp ra ham lòng đầy hân hoan chúc
3. từ. Và rồi anh xin để La da rô trở

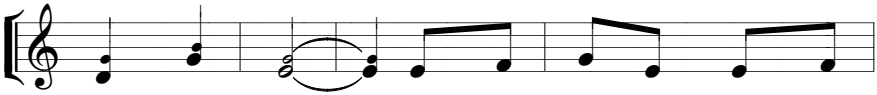

1. tiệc linh đình. Lại cũng có một người hành
2. mừng anh nghèo. Người giàu có rồi cũng đã
3. về thế gian. La da rô bảo cùng anh

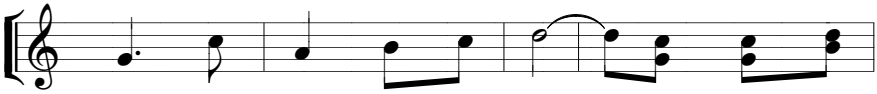

1. khất tên là La da rô. Cuộc đời nghèo
2. chết thân thuộc đem đi chôn. Hỏa ngục chào
3. em đổi đời kẻo sẽ khổ. Và Áp ra

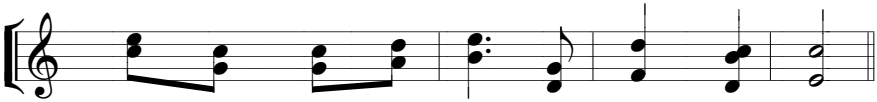

1. khổ mình đầy ghẻ chốc kẻ khinh người chê.
2. đón cực hình chờ đón ngày tháng mỏi mòn.
3. ham thẳng thừng từ chối hãy nghe Mô sê.

ĐK. Chúng đã có Mô sê và các tiên tri.

Chúng đã có Mô sê và các tiên

Lời rao giảng mỗi ngày hãy nghe các ngài.

tri A A hãy nghe các

Nếu không nghe Mô sê và các tiên

ngài. Nếu không nghe Mô sê và

tri. Dù kẻ chết sống lại chúng chẳng nghe đâu.

các tiên tri A chúng chẳng nghe đâu.

CHÚA NHẬT 27A

265. VIÊN ĐÁ GÓC

Mt 21, 33-45_Chúa nhật 27A

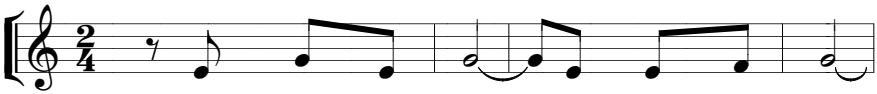

1. Một ông chủ kia trồng một vườn nho.
2. Đầy tớ bị đánh và bị ném đá.
3. Vừa thấy người con, họ định giết chết,
4. Những tá điền đó chỉ người biệt phái

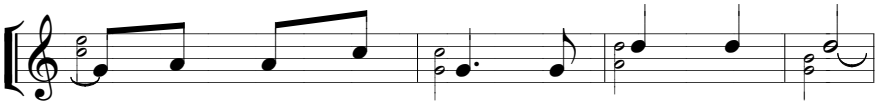

1. Ông thuê tá điền rồi đi phương xa.
2. Chủ nhà quyết định lại sai nhóm khác.
3. lôi ra khỏi vườn để giết chết nó.
4. ra tay hãm hại và giết tiên tri.

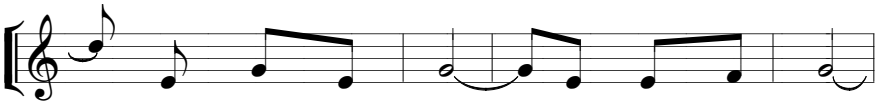

1. Mùa nho đã đến. Ông sai đầy tớ.
2. Tình thế vẫn thế, lại bị hành hung.
3. Nầy anh nghĩ sao chủ xử làm sao.
4. Rồi đến tội lớn, hành hạ Con Chúa,

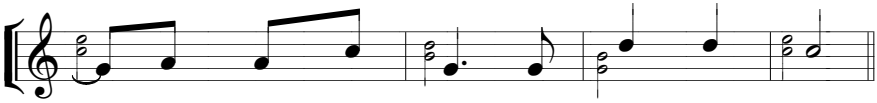

1. tìm nhà tá điền để thu hoa lợi.
2. Chủ nhà quyết định lại đưa con mình.
3. Chủ bèn ra lệnh diệt hết ác nhân.
4. đang tâm giết hại đồi cao tử hình.

ĐK. Chính viên đá mà thợ loại ra

A Chính viên đá mà thợ loại

đã trở nên viên đá góc tường.

ra viên đá góc tường, viên đá góc

Chính Con Chúa chết treo thập hình.

tường. Chính Con Chúa chết treo thập

Người vẫn sống sau ngày phục sinh.

hình. A sau ngày phục sinh.

266. NHỮNG NGƯỜI LÀM VƯỜN NHO

Mt 21, 33-45_Chúa nhật 27A

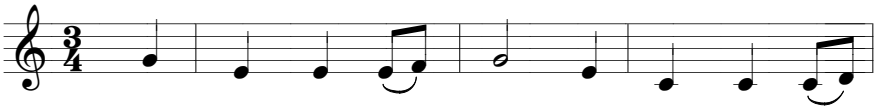

1. Những người làm vườn nho, đo lòng độc thật
2. Chủ vườn là Thiên Chúa, nhân từ và tinh
3. Dân tộc của Thiên Chúa, đã bội bạc quên

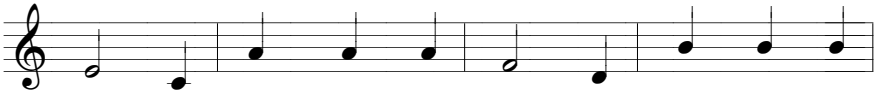

1. khó đầy tớ đến với họ bị xử như sâu
2. tấn Ngày báo oán đến gần Người xét xử thế
3. lãng tình Chúa không ngó ngàng luật Chúa đã xa

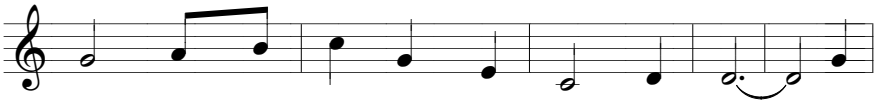

1. bọ nào ai sẽ đo lòng người quanh co. Tông
2. trần người gian ác không một lần an tâm. Con
3. đàng ngày mai đó tiếng kêu gào âm vang. Dân

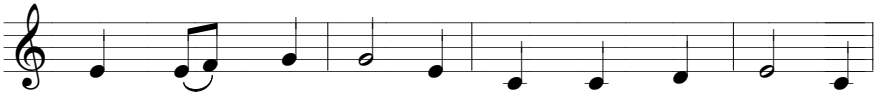

1. đồ và tiên tri rao truyền lời chân lý đời
2. chủ là Giê su đã từ trời xuống thế bị
3. ngoại thành dân riêng quê trời rộn muôn tiếng niềm

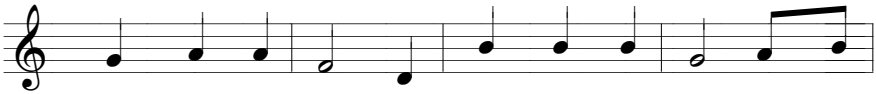

1. không chút nể vì và giết chết tức thì đừng nản
2. bạc đãi ê chề Người đã chết não nề và Người
3. vui thoát xích xiềng hạnh phúc bên Cha hiền đời sẽ

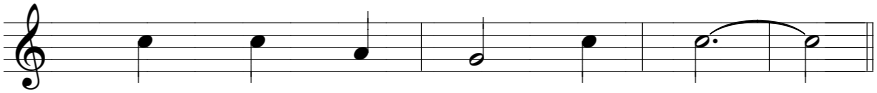

1. chí hãy can trường ra đi.
2. đã sống lại rồi vui lên.
3. mãi sống ân tình linh thiêng.

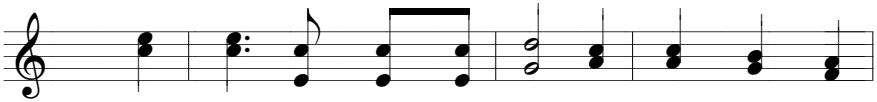

ĐK. Phiến đá mà thợ loại ra đã trở nên viên

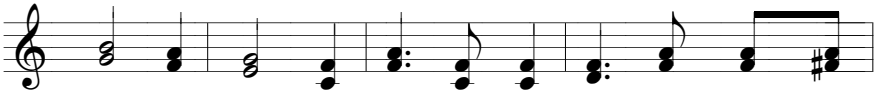

đá góc tường việc đó là việc lạ trước mắt chúng

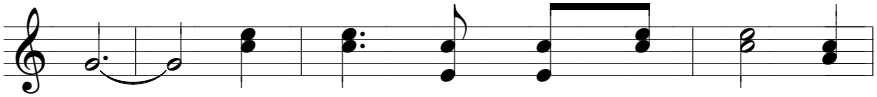

ta. Giê su Người là phiến đá xưa

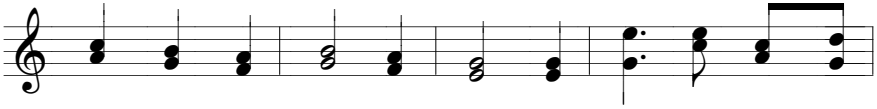

chết ba ngày đã sống lại nào hãy cất lời hoan

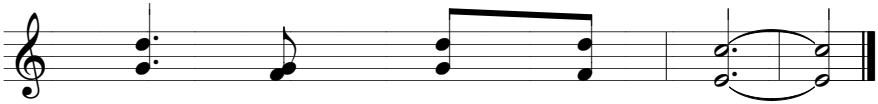

ca mừng Chúa chúng ta.

CHÚA NHẬT 27B

267. ĐÔI LỨA

Mc 10, 2-12_Chúa nhật 27B

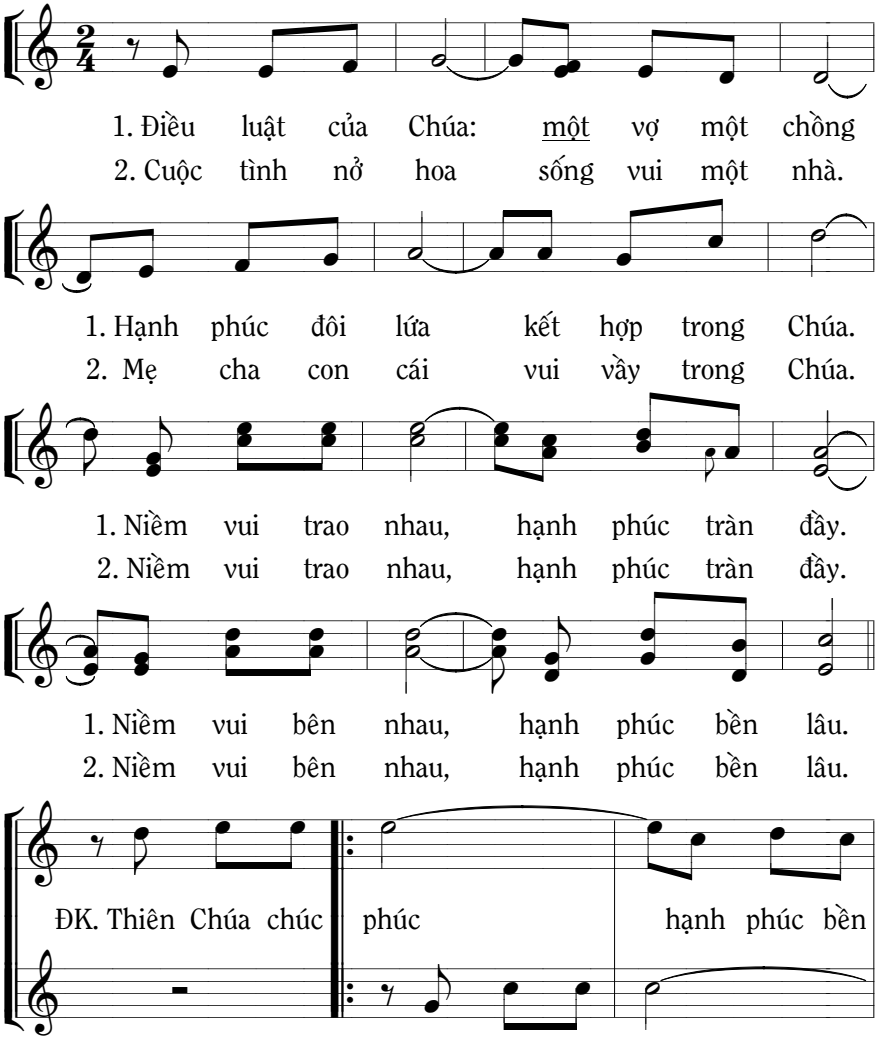

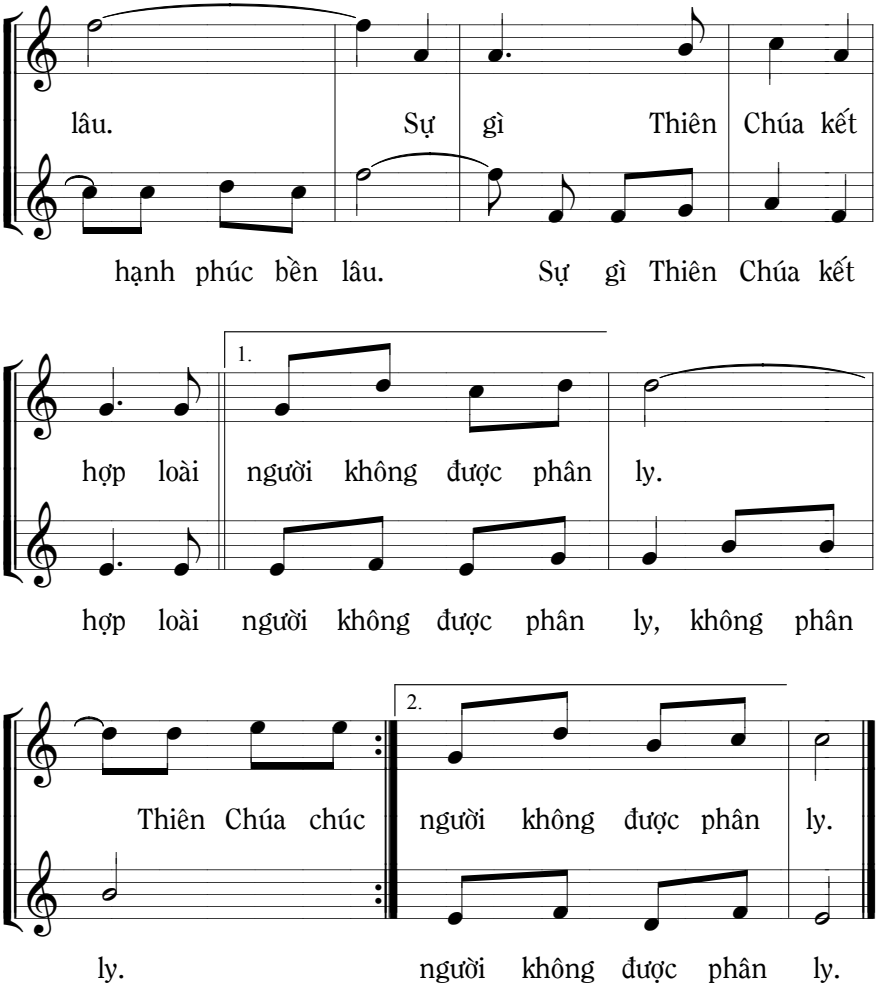
lâu. Sự gì Thiên Chúa kết
hạnh phúc bền lâu. Sự gì Thiên Chúa kết
1.
hợp loài người không được phân ly.
hợp loài người không được phân ly, không phân
2.
Thiên Chúa chúc người không được phân ly.
ly. người không được phân ly.

CHÚA NHẬT 27C

268. XIN BAN THÊM LÒNG TIN

Ý Lc 17, 5-10_Chúa nhật 27C

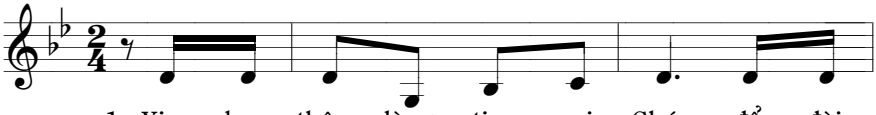

1. Xin ban thêm lòng tin nơi Chúa để đời
2. Phúc những kẻ dù không trông thấy mà lòng
3. Ma ri a một lòng tin kính nhận lời

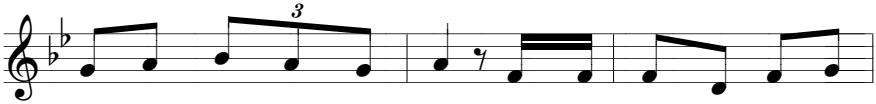

1. con vui bước trong tình Cha. Xin ban thêm lòng tin vững
2. tin kiên vững không đổi thay. Xưa Tô ma lòng tin yếu
3. xin Thiên sứ khi truyền tin. Gương xưa kia ngày nay sáng

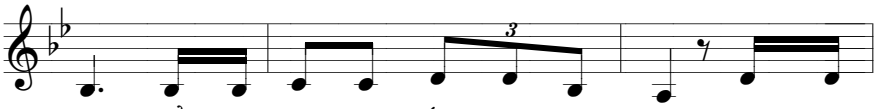

1. vàng để đời con vui sống giữa bàng hoàng. Trong gian
2. hèn ngàn đời sau gương đó mãi vẫn còn. Con tuyên
3. ngời người đời ơi tin vững giữa mịt mờ. Vang đâu

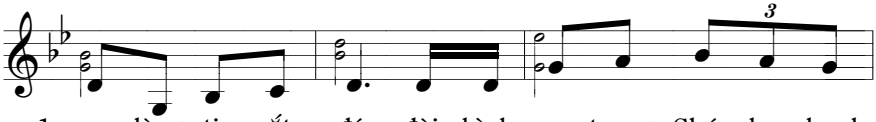

1. nan lòng tin sắt đá đời bình an trong Chúa bao hạnh
2. xưng Ngài là Thiên Chúa lời ngàn xưa Chúa phán nay còn
3. đây lời xưa Chúa phán: Một lòng tin nhỏ bé bằng hạt

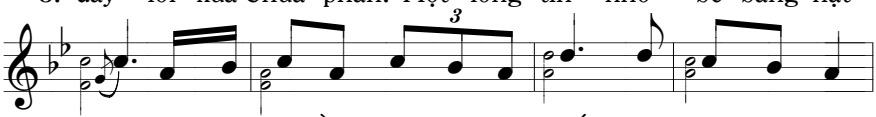

1. phúc tựa em bé cầm tay mẹ thật chắc vững tâm trong tay
2. đó nào vững tin này đây Thầy đã thắng thế gian thôi tung
3. cải dời đồi núi và lấp bao biển lớn tất cả được như

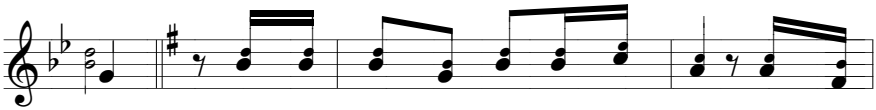

1. mẹ. ĐK. Xin ban thêm lòng tin cho chúng con thân phận
2. hoành.
3. lời.

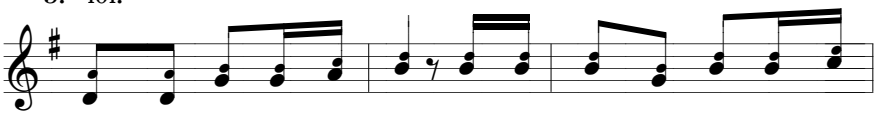

người lòng tin con yếu đuối Xin ban thêm lòng tin cho chúng

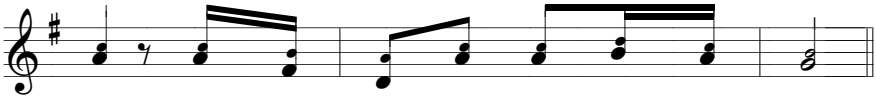

con giữa cuộc đời con vui bước theo Ngài.

CHÚA NHẬT 28A

269. HÃY ĐẾN DỰ TIỆC CƯỚI

Mt 22, 1-14_Chúa nhật 28A

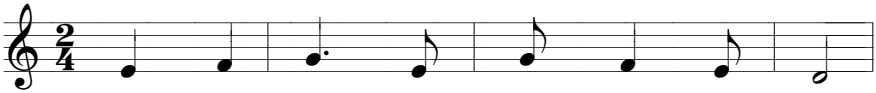

1. Mời vào đây tiệc cưới đã dọn đầy
2. Người Do Thái người trước tiên được mời
3. Người con Chúa cuộc sống luôn rạng ngời

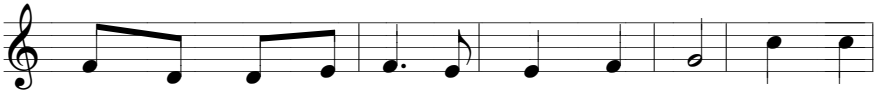

1. xin mời người vào đây và người sẽ thấy tất cả
2. nhưng họ lại từ chối tội đời không hối tất cả
3. kẻ được chọn thì ít nầy người đổi mới chiếc áo

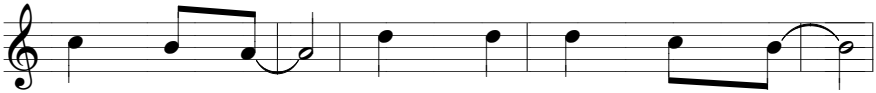

1. đã sẵn sàng chớ có đến muộn màng
2. các dân ngoại đến với Chúa muôn loài
3. cưới muôn màu những phúc đức thêm giàu

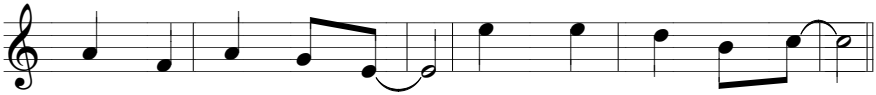

1. khách dồn bước vội vàng sẽ đến đây rộn ràng.
2. tôn thờ Chúa mãi hoài sống xứng danh đạo trời.
3. hãy nhận lấy công đầu Chúa thưởng ban đời sau.

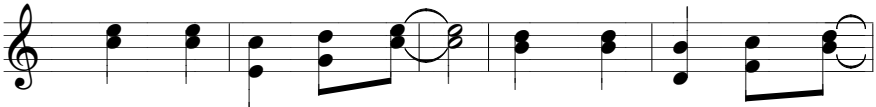

ĐK. Hãy đến dự tiệc cưới hãy mang lễ phục mới

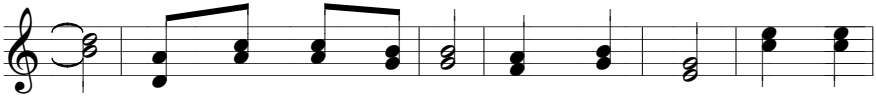

mặc lấy Chúa Ki tô Con Chúa Trời. Hãy đến

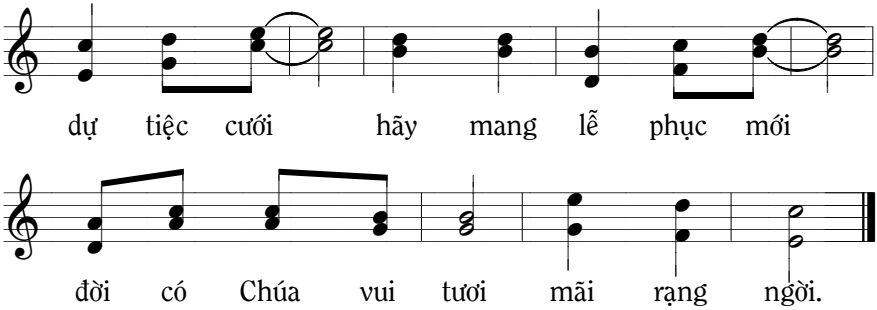
dự tiệc cưới hãy mang lễ phục mới
đời có Chúa vui tươi mãi rạng ngời.

270. CHÚA GỌI MỜI CON ĐẾN

Ý Mt 22, 1-14_Chúa nhật 28A

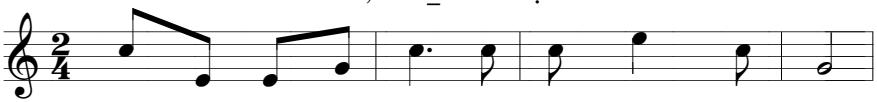

ĐK. Chúa gọi mời con đến dự tiệc thánh nhiệm mầu

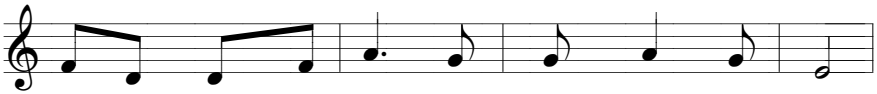

để rồi ngày mai tới chung vinh phúc trên trời.

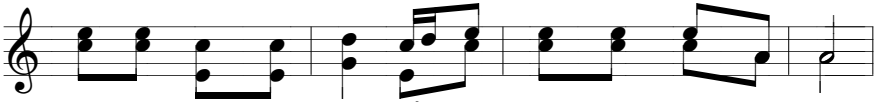

Hãy giữ lòng sạch trong để xứng đáng rước Chúa vào lòng.

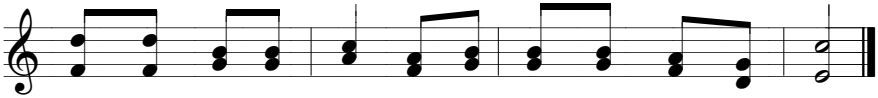

Hãy sống đời cậy trông dệt áo cưới sáng tươi cuộc sống.

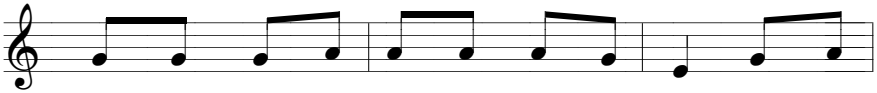

1. Xin cho con giữ lấy chiếc áo tâm hồn luôn trắng
2. Con luôn mang áo cưới đó chính tinh thần luôn thứ

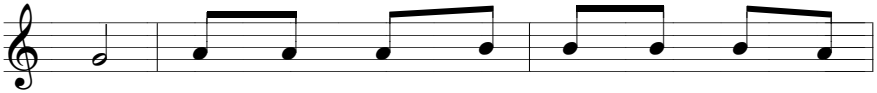

1. trong. Xin cho con tích lũy phúc đức mỗi
2. tha. Con luôn mong sống tốt hết với mọi

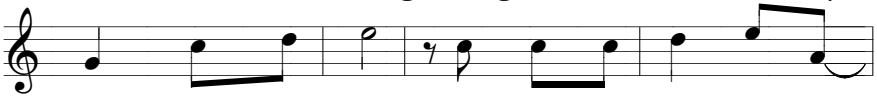

1. ngày trọn cuộc sống để cuộc đời con sống động,
2. người không gian trá phục vụ mọi nơi hết tình,

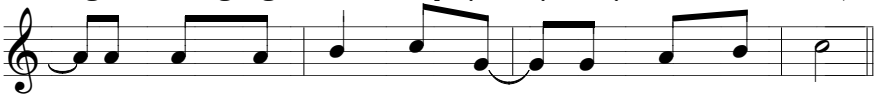

1. đời đẹp tựa như ánh hồng tràn đầy sức sống.
2. vì người đành quên chính mình, ngày thêm công chính.

CHÚA NHẬT 28B

271. XIN GIẢI THOÁT CON

Mc 10, 17-30_Chúa nhật 28B

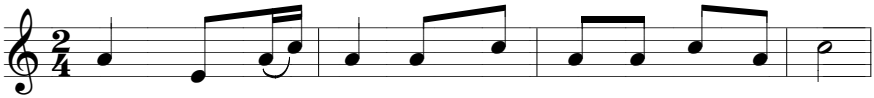

1. Xin giải thoát con đừng vướng bận của cải trần thế.
2. Con nguyện suốt đời hằng quên mình để sống cho Chúa.

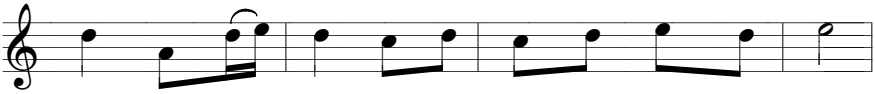

1. Xin Ngài giúp con tìm kho tàng trên cõi trời cao.
2. Con chỉ ước mong sự an bình bền vững trong Chúa.

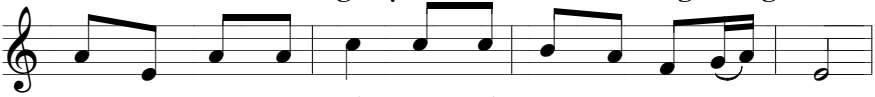

1. Ước gì con mau mắn bán hết đi gia tài chóng tàn,
2. Con trọn dâng cho Chúa hết trí khôn, hết cả tấm lòng,

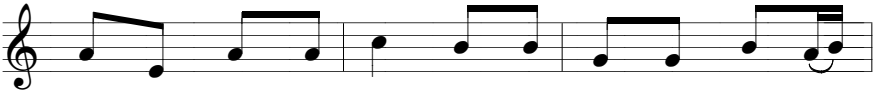

1. mua được viên ngọc quí, đó Nước Trời hạnh phúc chứa
2. xin Ngài ban tình mến : sống hết mình vì Chúa nhân

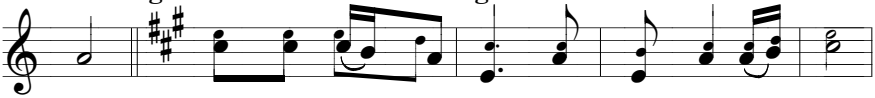

1. chan. ĐK. Chúa cất tiếng kêu mời, Chúa mời con sám hối.
2. hiền.

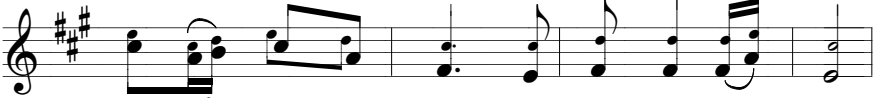

Hãy đổi mới con người, đời mai kia sáng ngời.

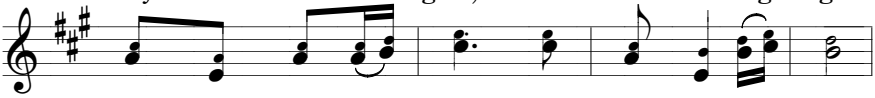

Con thành tâm theo Chúa, Chúa đền bù mãi thôi.

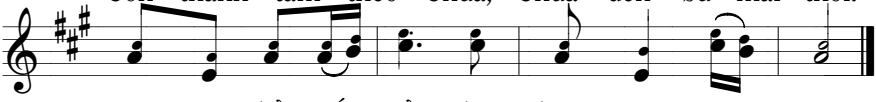

Con từ bỏ tất cả, Chúa ban tặng Nước Trời.

272. CON LẠC ĐÀ

Mc 10, 17-30_Chúa nhật 28B

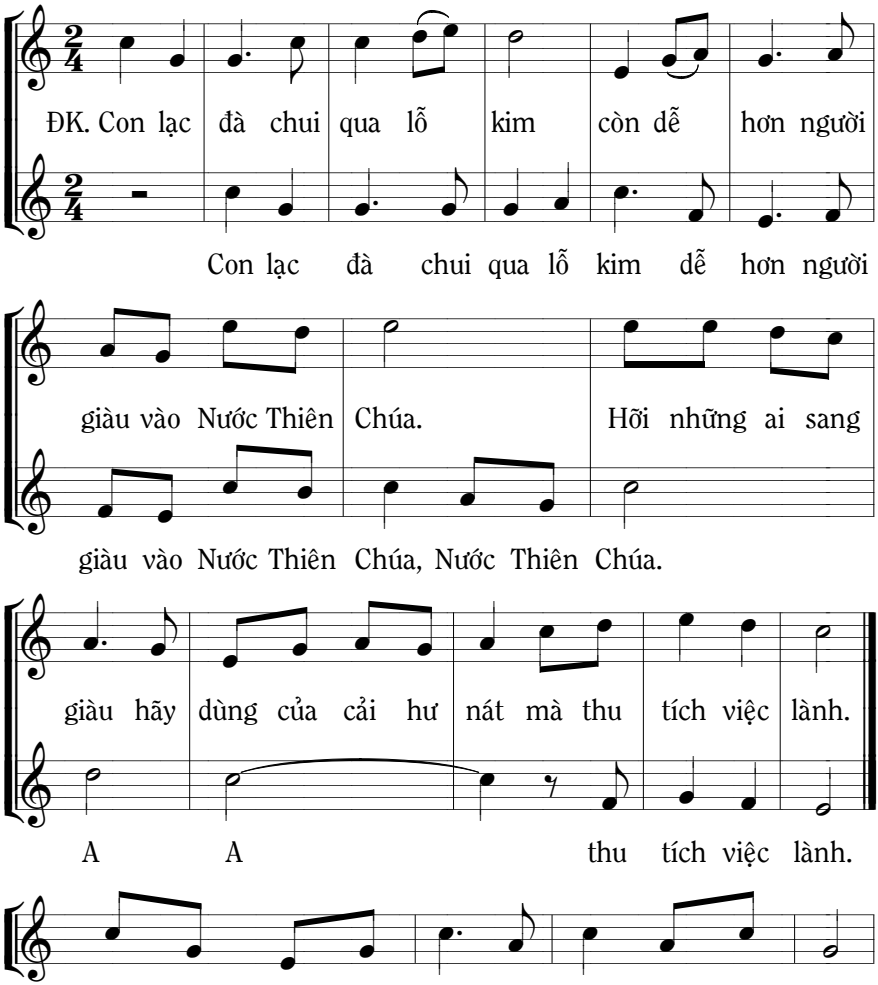

1. Có một người giàu có quì gối thưa Chúa rằng:
2. Chúa thương tình nhìn anh lên tiếng bảo anh rằng:
3. Bỏ mọi sự theo Chúa con sẽ được những gì.

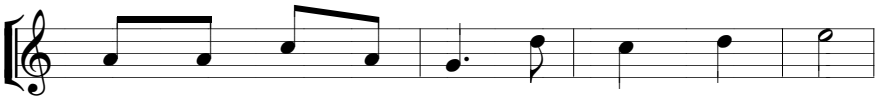

1. Tôi đây phải làm gì để vào Nước Chúa.
2. Anh đem bán gia tài giúp người nghèo khó.
3. Con được gấp trăm lần những gì từ bỏ.

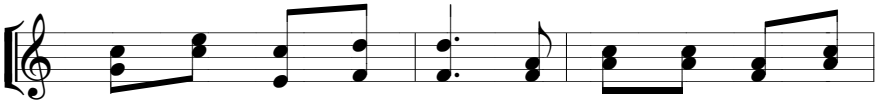

1. Luật Chúa dạy cho tôi từ nhỏ tôi đã chu
2. rồi sẽ được vinh quang thật lớn ít ai sánh
3. Cùng với sự gian nan gặp trên muôn vàn nẻo

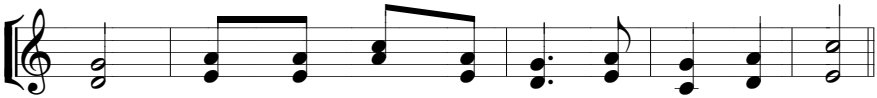

1. toàn. Người giàu có tự hào sống đời nhân đức.
2. bằng. Người giàu có buồn sầu tiếc tiền thu tích.
3. đường. Nhưng phần thưởng trên trời muôn đời vĩnh cửu.

CHÚA NHẬT 28C

273. CÁM ƠN

Lc 17, 11-19_Chúa nhật 28C

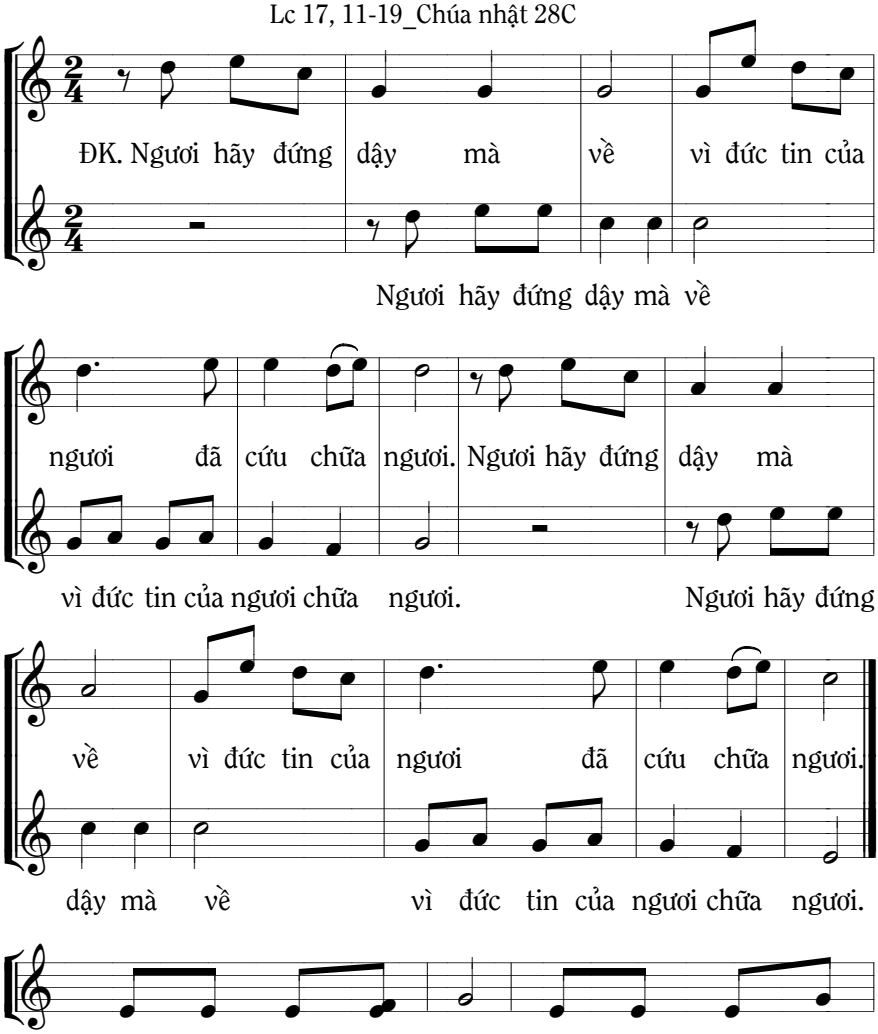

1. Người vào một làng kia gặp mười người phong
2. Hãy trình diện tư tế và được lành tất

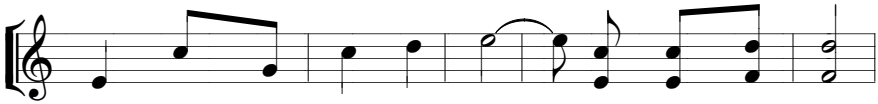

1. cùi đứng đàng xa cất tiếng: Lạy Thầy Giê su
2. cả trên đường đi trình báo. Điều lạ như mơ.

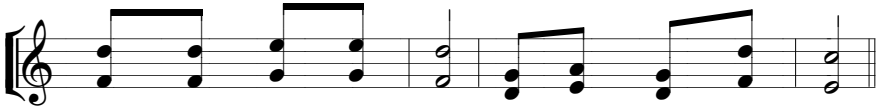

1. xin thương xót chúng tôi và chữa lành chúng tôi.
2. Chỉ một kẻ biết ơn đã trở lại cám ơn.

CHÚA NHẬT 29A

274. HÃY TRẢ VỀ XÊ-DA

Mt 22, 15-21_Chúa nhật 29A

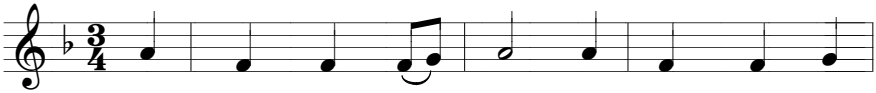

1. Có người tìm hại Chúa giả lại gần thân
2. Sống làm người tại thế, thói đời đừng đam
3. Chúa là nguồn hạnh phúc hãy cùng Người vui

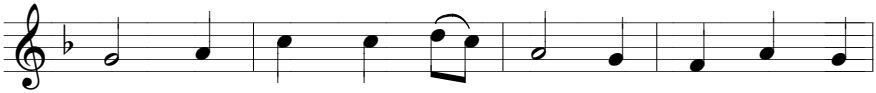

1. thưa: Thầy khôn ngoan có thừa nên nộp thuế hay
2. mê. Ngày mai kia sẽ về thiên đàng đó quê
3. lên. Tình yêu thương vững bền ưu phiền hãy mau

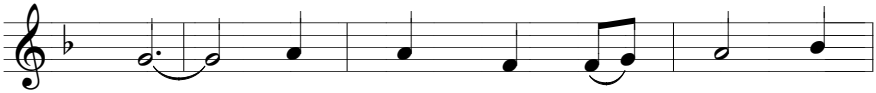

1. không. Chúa biết người dạ thú có
2. hương. Hãy mở rộng Hội Thánh quyết
3. quên. Chúa chính nguồn sự sống, bổ

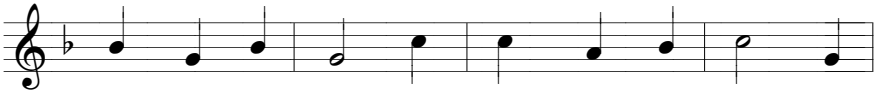

1. mắt mà như mù, hỡi những người ưu tú sao
2. rao truyền Tin Mừng sống đúng đời nhân chứng muôn
3. dưỡng đời sống động, Chúa chính là Chân lý đưa

1. lòng vẫn tối mù. ĐK. Hãy trả về Xê
2. người sẽ hát mừng. gì thuộc nhân
3. đường tới hy vọng.

da những gì thuộc về Xê da. Hãy
gian, hãy trả về lại nhân gian. Những

1.

trả về Thiên Chúa những gì thuộc về Thiên
gì thuộc Thiên Chúa hãy

2.

Chúa. Những làm trọn luật Thiên Chúa.

275. TRẢ VỀ XÊ-DA

Mt 22, 15-21_Chúa nhật 29A

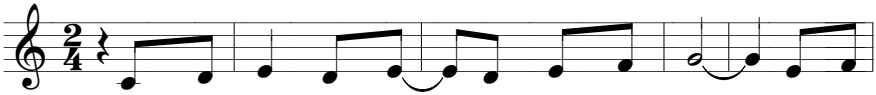

1. Người biệt phái họp nhau bàn mưu bắt Chúa. Họ đã
2. Đừng gian dối người ơi thật tình trong Chúa. Lời của

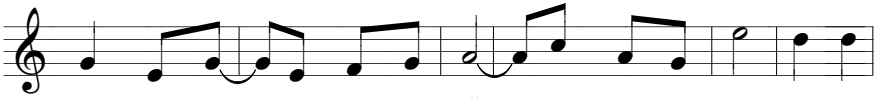

1. sai người đi hỏi câu gài bẫy: Có nên nộp thuế cho Xê
2. Chúa dạy ta ngày đêm tập sống. Sống đẹp lời Chúa, ôi vui

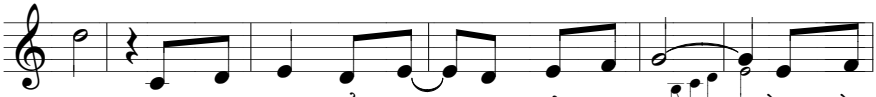

1. da. Người vừa nghe hiểu ngay lời hỏi ác ý. Đồng tiền
2. thay. Là con dân một nước thuận theo phép nước. Là con

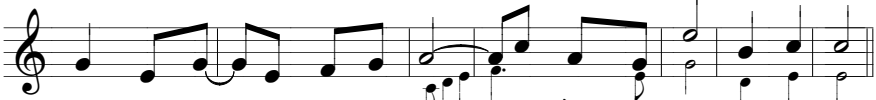

1. trao, hỏi ngay hình đây của ai Đáp liền họ nói: của Xê da.
2. Chúa ngày đêm làm theo lời Chúa. Bổn phận hoàn tất: Đẹp đôi bên.

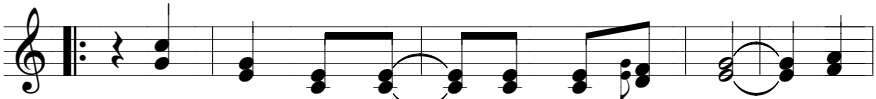

ĐK. Những gì thuộc về, thuộc về Xê da. Hãy
Những gì thuộc vê, thuộc về Thiên Chúa. Hãy

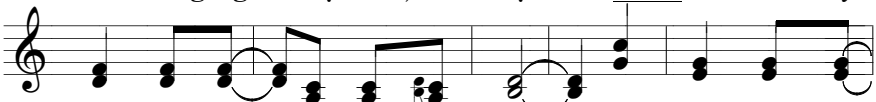

trả, trả về, trả về Xê da. Giới luật loài người
trả, trả về, trả về Thiên Chúa. Giới luật từ trời

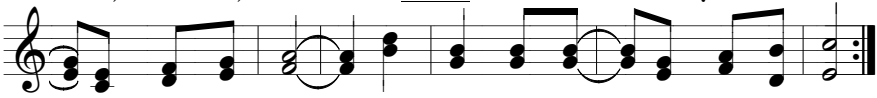

hợp tình ta giữ. Giới luật loài người hợp tình ta giữ.
trọn tình ta giữ. Giới luật từ trời trọn tình ta giữ.

CHÚA NHẬT 29B

276. PHỤC VỤ

Mc 10, 35-45_Chúa nhật 29B

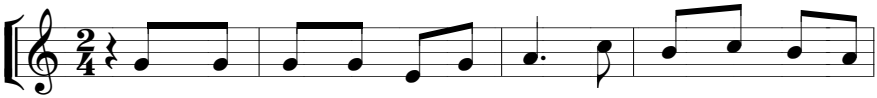

1. Hai anh em đến gần thưa Chúa chúng con muốn xin một
2. Khi nghe tin môn đệ bực tức khó thương với hai anh
3. Chén Chúa uống chính là cái chết, chết đau chết oan giữa

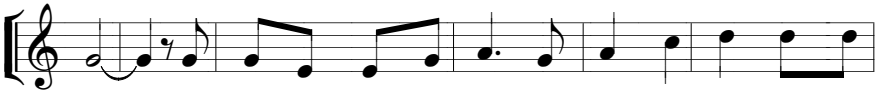

1. điều. Xin cho một người bên tả một người bên hữu trong vinh
2. em. Chúa kêu mọi người lại bảo: Người đời làm lớn cho muôn
3. trời. Môn sinh lần lượt cũng chết và Gia cô bê chết trước

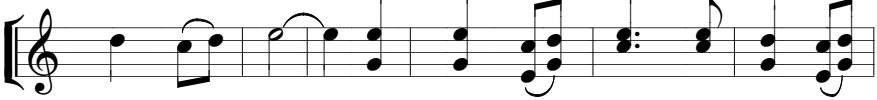

1. quang của Chúa. Chén đắng Thầy uống chúng con sẽ
2. dân phục bái. Các con làm lớn chỉ là đầy
3. hết vì Chúa. Hãy nghe lời Chúa, sống theo lời

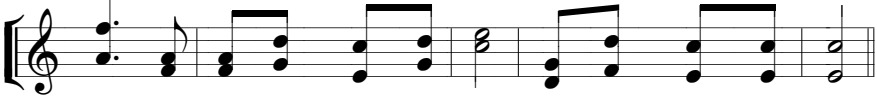

1. uống, việc ngồi bên tả bên hữu thì không thuộc quyền Thầy.
2. tớ phục vụ những người yếu đuối, quyền chỉ để phục vụ.
3. Chúa, phục vụ khi được làm lớn, đừng ước được phục vụ.

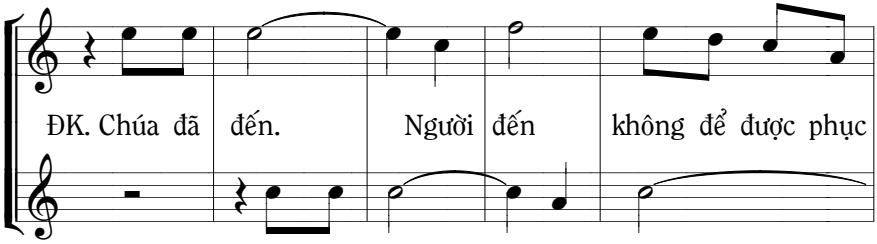

vụ, nhưng để phục vụ. Chúa sẽ đến.

đến để phục vụ, để phục vụ. Chúa sẽ

Người đến không để được phục vụ, nhưng để phục vụ.

đến Người đến để phục vụ và để phục vụ.

CHÚA NHẬT 29C

277. HÃY XIN

Lc 18, 1-8_Chúa nhật 29C

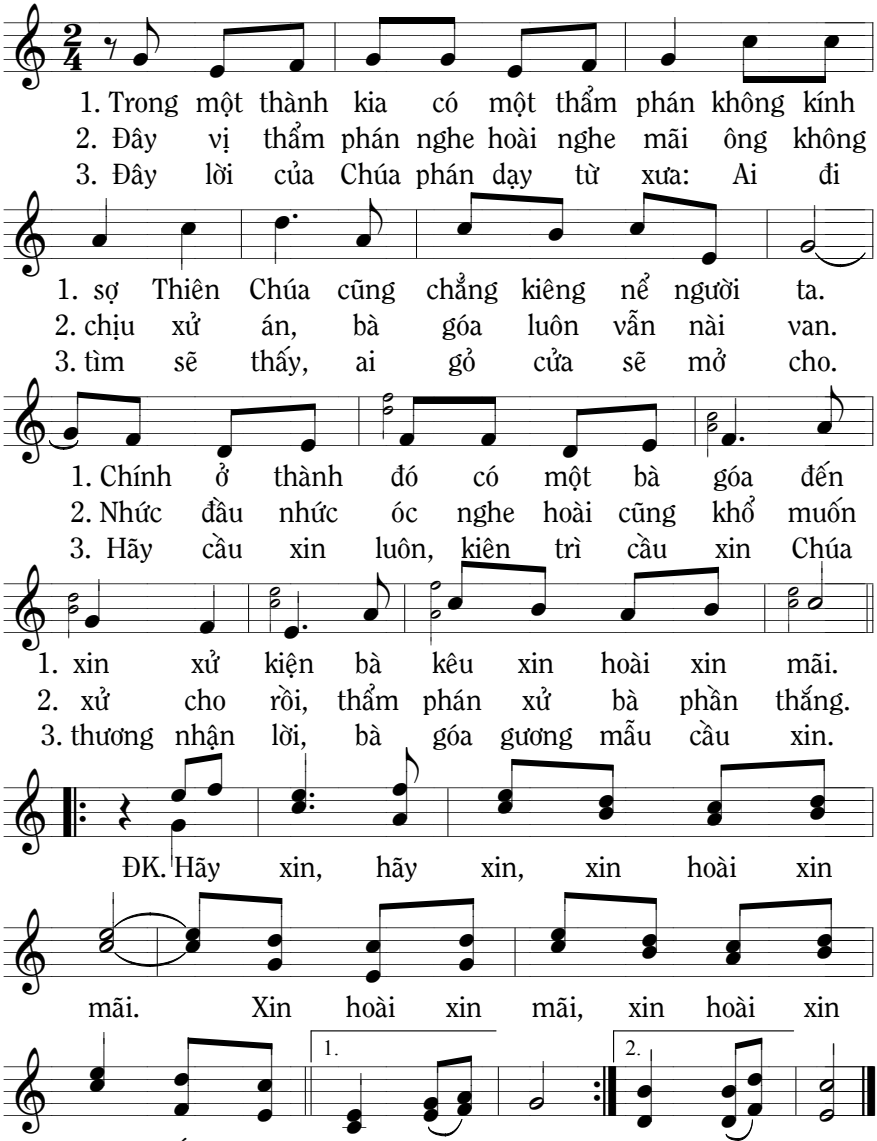

CHÚA NHẬT 30A

278. LUẬT YÊU THƯƠNG

Mt 22, 34-40_Chúa nhật 30A

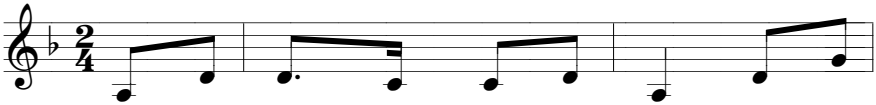

1. Luật yêu thương là luật Chúa Trời, luật yêu
2. Nào hãy nói cùng người có tiền, rộng tay

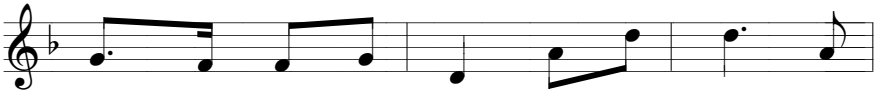

1. thương phục vụ con người, luật yêu thương dạy
2. chia để được Nước Trời. Nào hãy đến, cùng

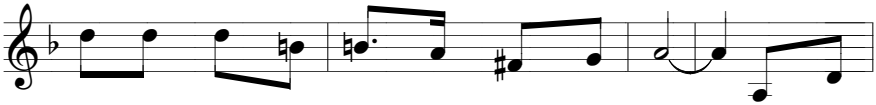

1. ta sống tốt nơi nơi, sống đời đẹp tươi. Luật yêu
2. đến cất gánh ưu tư của người nghèo khó. Nào hãy

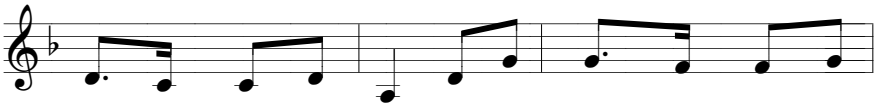

1. thương là luật muôn đời, luật yêu thương hằng ngày sáng
2. đến cùng người cô độc, nào hãy đến cùng người khó

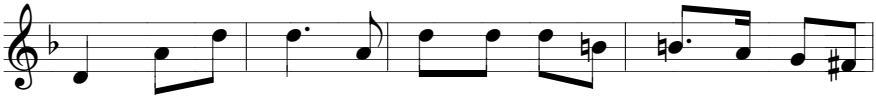

1. ngời, luật yêu thương vì Chúa, đón lấy đau thương ủi an con
2. nghèo, nào hãy đến, cùng đến sưởi ấm con tim với bao ân

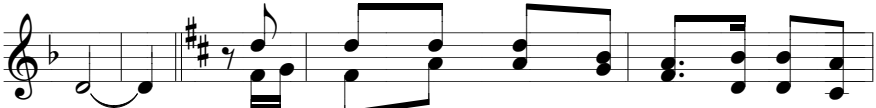

1. người. ĐK. Yêu Chúa yêu Chúa hết lòng, hết cả tâm
2. tình.

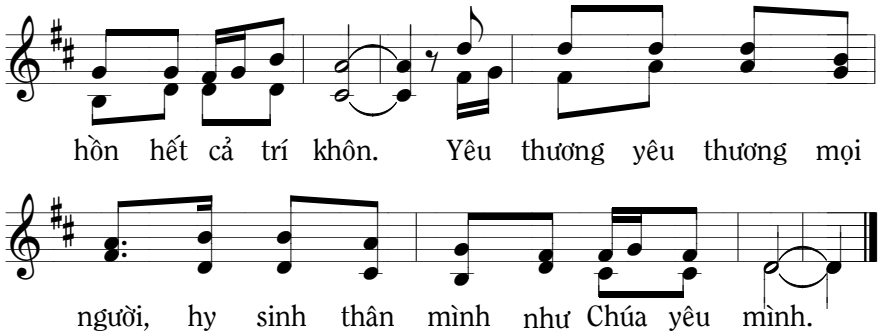
hồn hết cả trí khôn. Yêu thương yêu thương mọi
người, hy sinh thân mình như Chúa yêu mình.

279. CON NGUYỆN YÊU CHÚA

Ý Mt 22, 34-40_Chúa nhật 30A và 31B

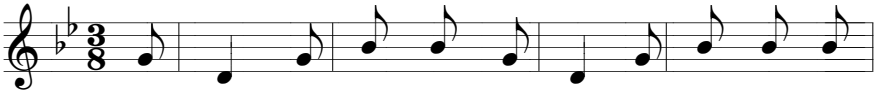

1. Con nguyện yêu Chúa hết tâm hồn, yêu Chúa hết trí
2. Kẻ nào yêu mến Chúa chân tình, thì sẽ sống khiết

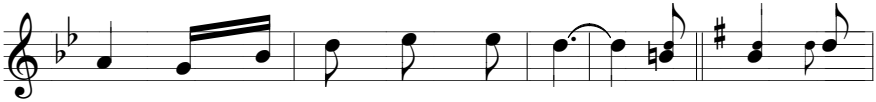

1. khôn và yêu Chúa hết sức con. Xin ơn Chúa
2. tinh đợi trông tới chốn phúc vinh, mong cho tháng

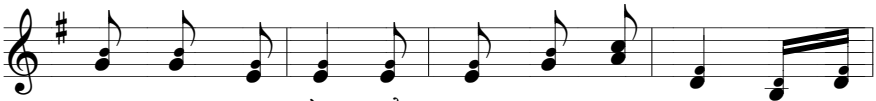

1. Trời ban tràn đầy để đời con tháng ngày tình yêu
2. ngày luôn tuyệt vời, người người yêu mến Người cuộc đời

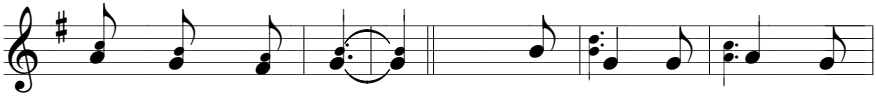

1. mến luôn nồng say. ĐK. Chúa là tình yêu, Ngài
2. sáng tươi mọi nơi.

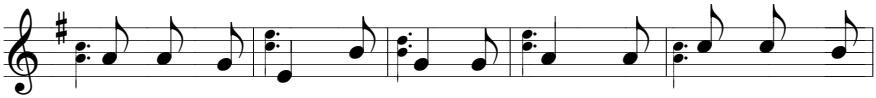

yêu con vô bờ. Chúa là tình yêu, Ngài hy sinh chịu

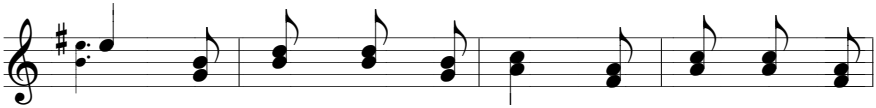

chết. Ngài đã sống vì yêu, Ngài đã chết vì

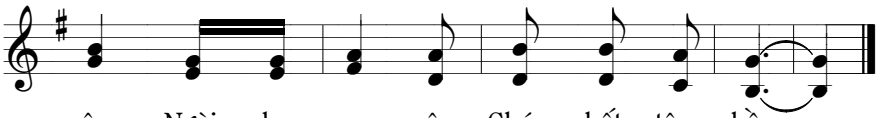

yêu, Ngài dạy con yêu Chúa hết tâm hồn.

CHÚA NHẬT 30B

280. NGƯỜI MÙ

Mc 10, 46-52_Chúa nhật 30B

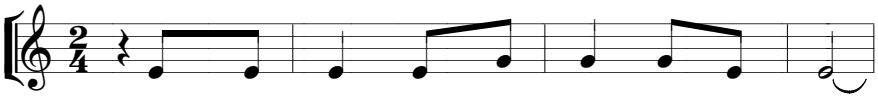

1. Một người mù ngồi ăn xin bên vệ đường.
2. Người dừng lại bảo đem anh đến cùng Người.

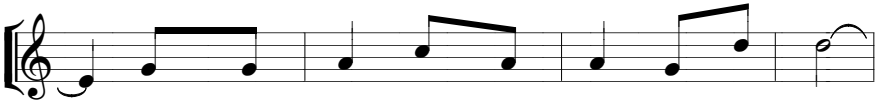

1. Anh nghe biết Chúa đi qua liền kêu lên:
2. Nhiều người bảo hãy nhanh chân và yên tâm.

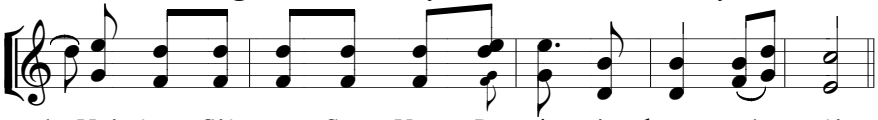

1. Hỡi ông Giê su Con Vua Đa vít, xin thương xót tôi.
2. Đứng lên hân hoan anh quăng tấm áo trình diện trước Người.

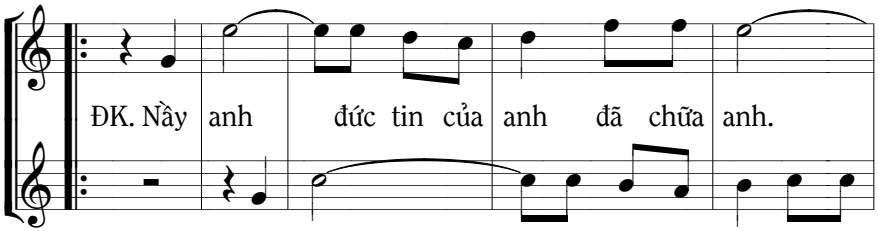

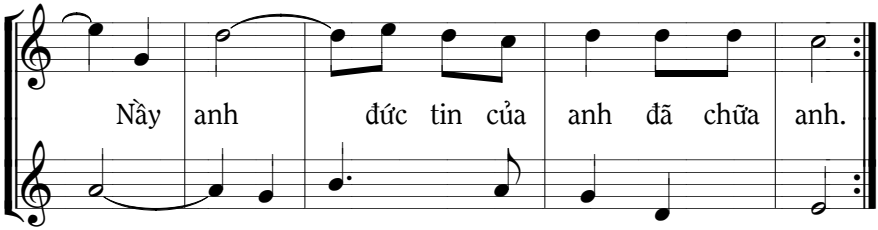

CHÚA NHẬT 30C

281. NGƯỜI THU THUẾ

Lc 18, 9-14_Chúa nhật 30C

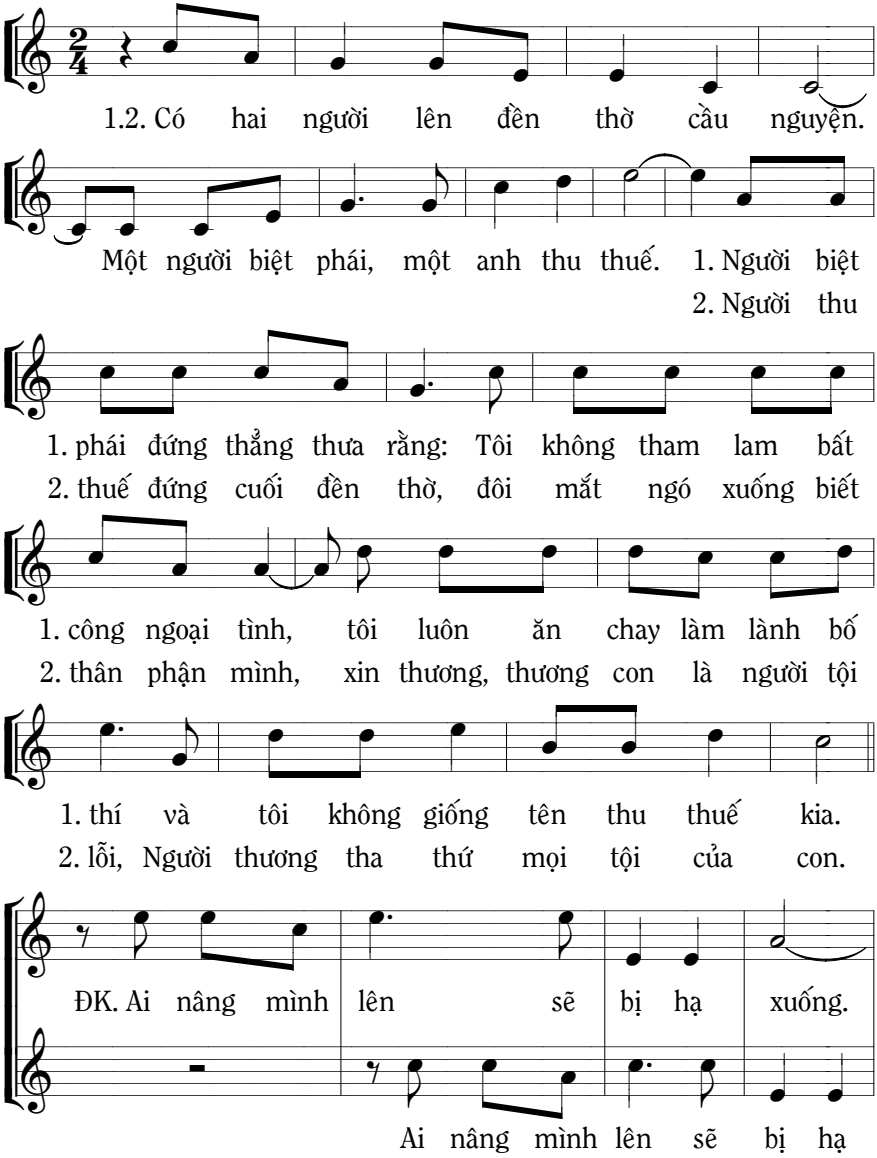

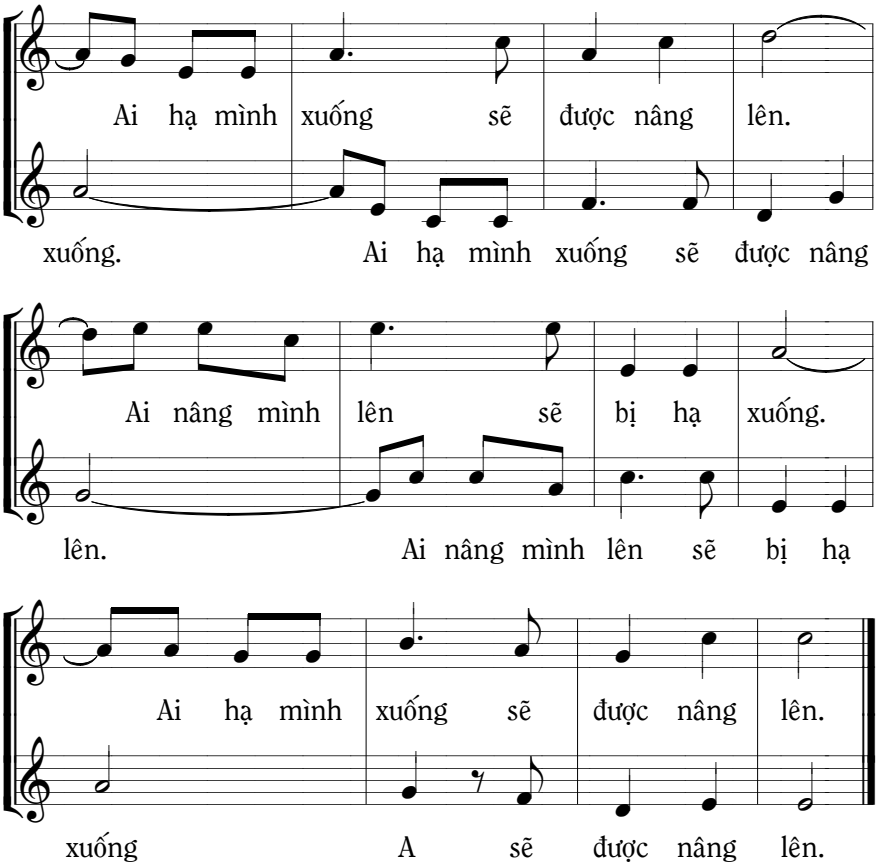
Ai hạ mình xuống sẽ được nâng lên.
xuống. Ai hạ mình xuống sẽ được nâng
Ai nâng mình lên sẽ bị hạ xuống.
lên. Ai nâng mình lên sẽ bị hạ
Ai hạ mình xuống sẽ được nâng lên.
xuống A sẽ được nâng lên.

CHÚA NHẬT 31A

282. NÂNG MÌNH LÊN

Mt 23, 1-12_Chúa nhật 31A

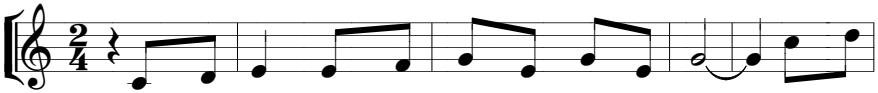

1. Người luật sĩ, người biệt phái ngồi trên tòa cao. Điều họ
2. Họ cơi nới những thẻ kinh tua áo dài thêm. Ngồi chỗ

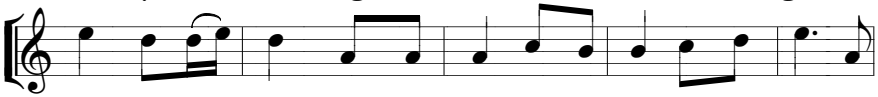

1. nói ngươi hãy nghe, việc họ làm chớ noi theo vì họ nói mà
2. nhất luôn ước mong, được người chào, đó nỗi vui, họ mong ước được

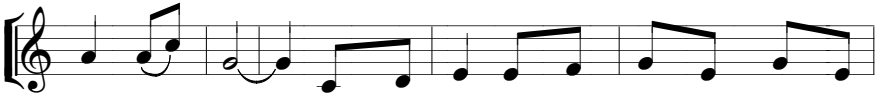

1. họ chẳng làm. Những việc khó họ chồng chất đè vai người
2. gọi tiếng Thầy. Nầy người ơi lời của Chúa nhủ khuyên từ

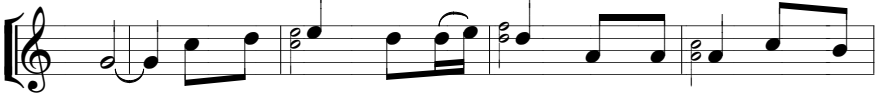

1. ta. Dù một ngón không thử lay, việc họ làm cũng trông
2. xưa: Người làm lớn không ước mong được phục vụ, hãy ghi

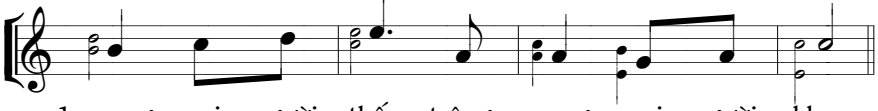

1. mong mọi người thấy trông mong mọi người khen.
2. sâu lời của Chúa: Phục vụ tựa đầy tớ.

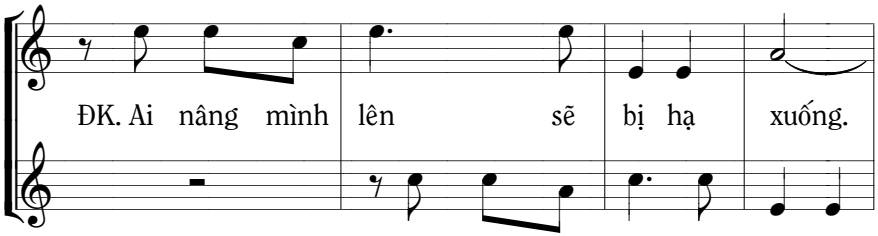

ĐK. Ai nâng mình lên sẽ bị hạ xuống.

Ai nâng mình lên sẽ bị hạ

Ai hạ mình xuống sẽ được nâng lên.

xuống. Ai hạ mình xuống sẽ được nâng

Ai nâng mình lên sẽ bị hạ xuống.

lên. Ai nâng mình lên sẽ bị hạ

Ai hạ mình xuống sẽ được nâng lên.

xuống A sẽ được nâng lên.

283. AI TỰ NÂNG LÊN CAO

Mt 23, 1-12_Chúa nhật 31A

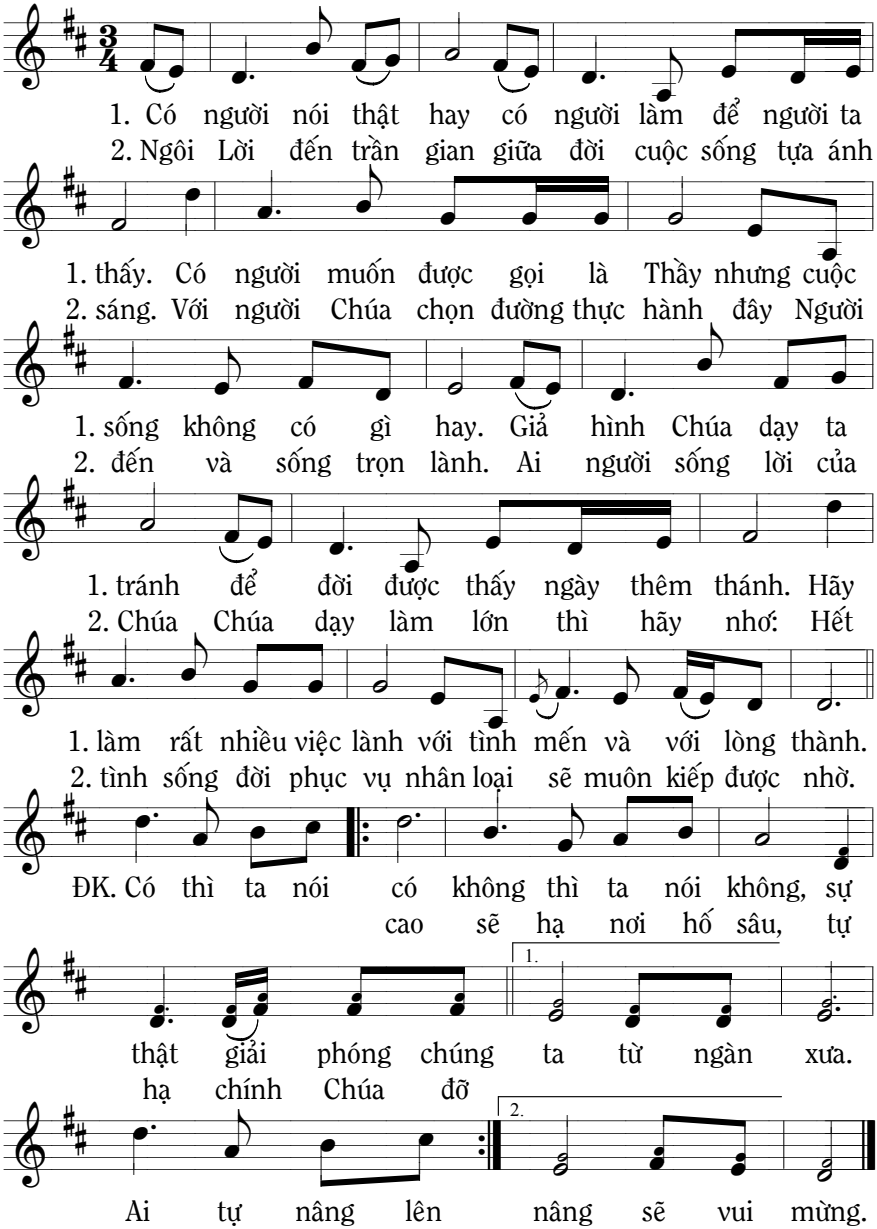

CHÚA NHẬT 31B

284. YÊU CHÚA HẾT LÒNG

Mc 12, 28-34_Chúa nhật 31B

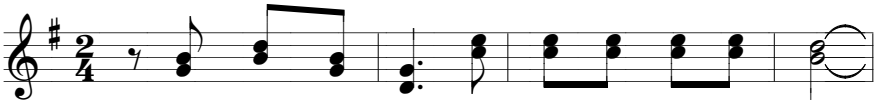

ĐK. Yêu Chúa hết lòng hết sức hết cả trí khôn.

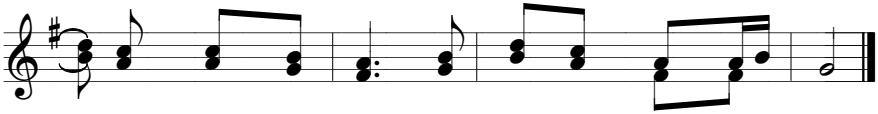

Yêu thương mọi người như Chúa yêu thương chúng ta.

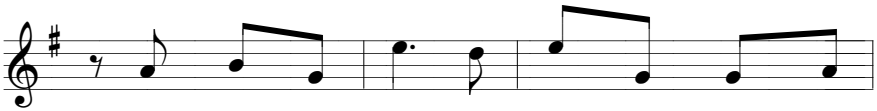

1. Thiên Chúa là Đấng duy nhất ngoài Người không
2. Điều răn trọng nhất: Yêu Chúa, thực hành lời

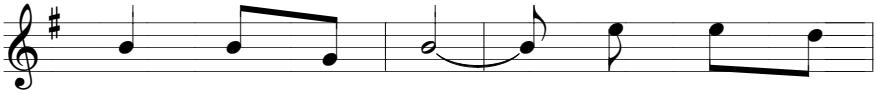

1. có chúa nào khác. Mến Chúa hết
2. Chúa suốt cuộc sống. Chúa sẽ chúc

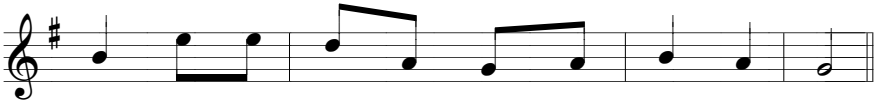

1. lòng hết trí khôn hơn mọi của lễ trên đời.
2. lành dưới thế gian, ban nhiều hạnh phúc trên trời.

HIỆP LỄ:

Có thể hát bài 278. Luật yêu thương
và bài 279. Con nguyện yêu Chúa

CHÚA NHẬT 31C

285. ÔNG GIA-KÊU

Lc 19, 1-10_Chúa nhật 31C

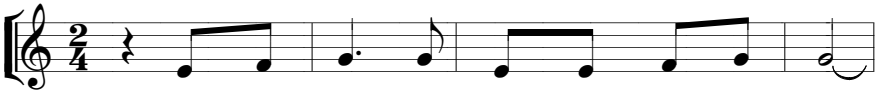

1. Một ngày kia, Chúa vào thành Giê ri cô.
2. Nầy Gia kêu đứng dậy vài câu thân thưa:

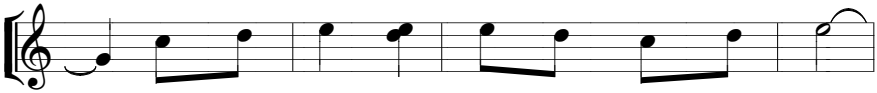

1. Người gặp ông Gia kêu một người thu thuế.
2. Tôi bố thí một nửa gia tài của tôi.

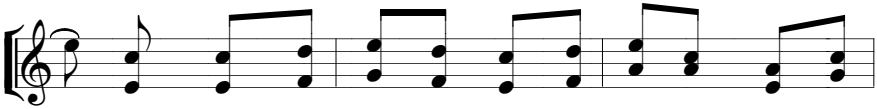

1. Người người đông đúc ông lại thấp bé nên chẳng thấy
2. Và đền gấp bốn cho người tôi đã gây hại cho

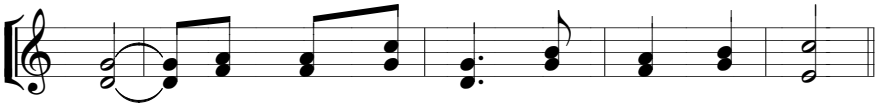

1. gì. Cây sung ông trèo mong nhìn thấy Chúa.
2. họ. Vui thay ông nầy đổi đời vì Chúa.

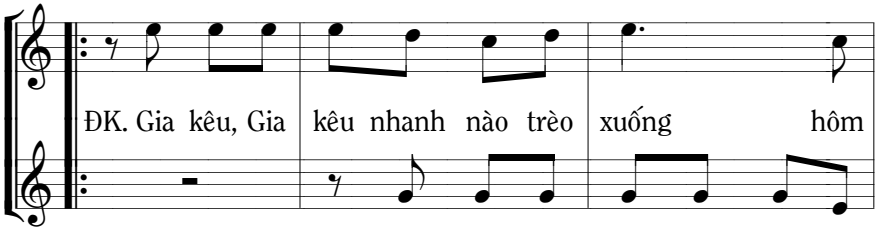

ĐK. Gia kêu, Gia kêu nhanh nào trèo xuống hôm

Gia kêu, Gia kêu nhanh chân trèo

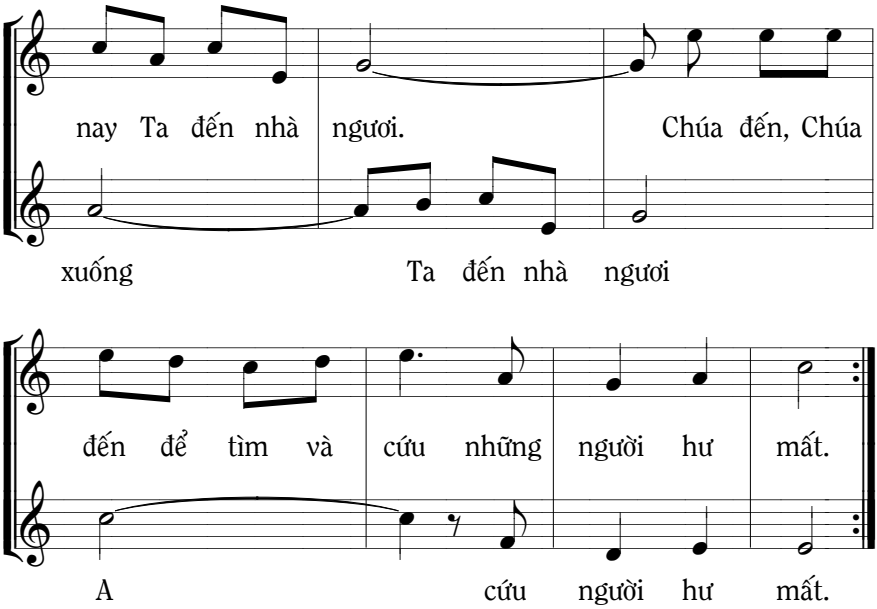
nay Ta đến nhà ngươi. Chúa đến, Chúa
xuống Ta đến nhà ngươi
đến để tìm và cứu những người hư mất.
A cứu người hư mất.

CHÚA NHẬT 32A

286. MƯỜI CÔ TRINH NỮ

Mt 25, 1-13_Chúa nhật 32A

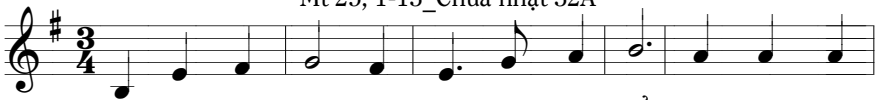

1. Mười cô trinh nữ mang đèn đi đón rể năm cô ngây
2. Mười cô trinh nữ mang đèn đi đón rể năm cô khôn
3. Cuộc đời dương thế con người chờ Chúa đến luôn luôn khôn

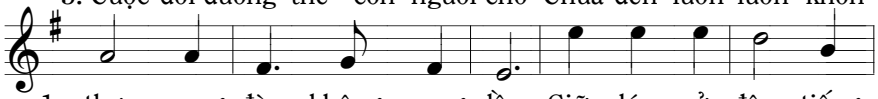

1. thơ mang đèn không mang dầu. Giữa lúc nửa đêm tiếng
2. ngoan mang đèn với mang dầu. Giữa lúc nửa đêm tiếng
3. ngoan thi hành những ơn lành. Lúc Chúa đến đây theo

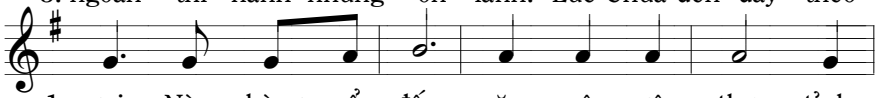

1. gọi: Này chàng rể đến năm cô ngây thơ tỉnh
2. gọi: Này chàng rể đến năm cô khôn ngoan tỉnh
3. Người vào dự tiệc cưới trong nơi vinh quang Người

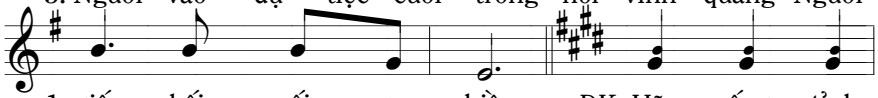

1. giấc bối rối ưu phiền. ĐK. Hãy sống tỉnh
2. giấc sánh bước dự tiệc.
3. sẽ thưởng phúc thiên đàng.

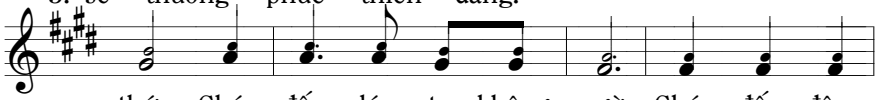

thức Chúa đến lúc ta không ngờ Chúa đến đêm

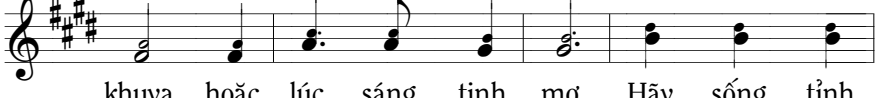

khuya hoặc lúc sáng tinh mơ. Hãy sống tỉnh

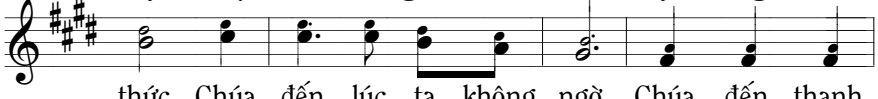

thức Chúa đến lúc ta không ngờ Chúa đến thanh

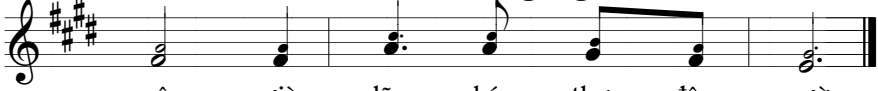

xuân, già lão, bé thơ đâu ngờ.

CHÚA NHẬT 32B

287. BÀ GÓA NGHÈO

Mc 12, 38-44_Chúa nhật 32B

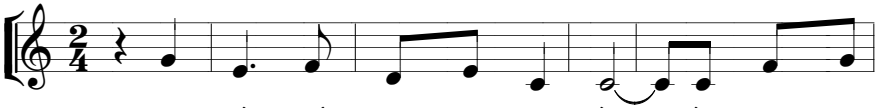

1. Chúa ngồi đối diện với hòm tiền. Nầy đây dân
2. Kẻ giàu cũng dâng Chúa tiền bạc. Nầy người biệt

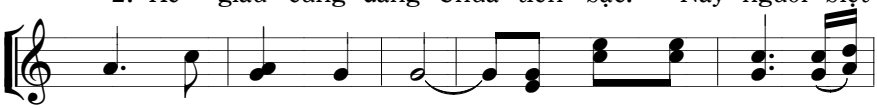

1. chúng bỏ tiền vào hòm. Và có lắm người bỏ
2. phái đã dâng nhiều tiền. Và Chúa trách họ đã

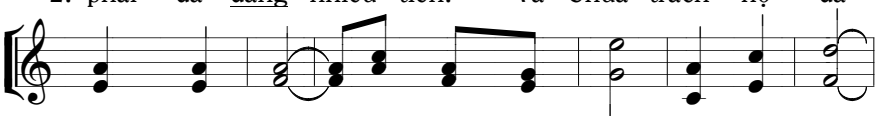

1. thật nhiều tiền. Mỗi người một cách, họ dâng cúng.
2. dùng đồng tiền, để mọi người thấy, vì danh tiếng.

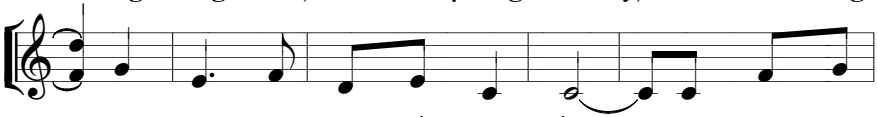

1. Chúa xem góa phụ đến hòm tiền. Bà dâng cho
2. Kẻ giàu, kẻ nghèo cứ thật lòng. Thật lòng dâng

1. Chúa chỉ hai đồng tiền. Và Chúa nói rằng chính
2. Chúa, Chúa nhận lòng thành. Của ít với nhiều Chúa

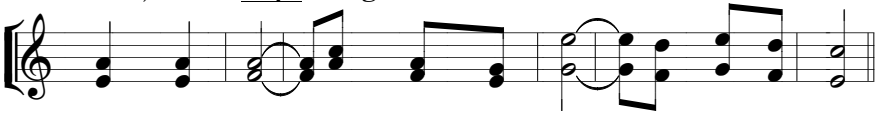

1. bà nghèo nầy đã dâng nhiều nhất, dâng cả gia tài.
2. chẳng cần gì. Chân thành vì Chúa: Dâng với tấm lòng.

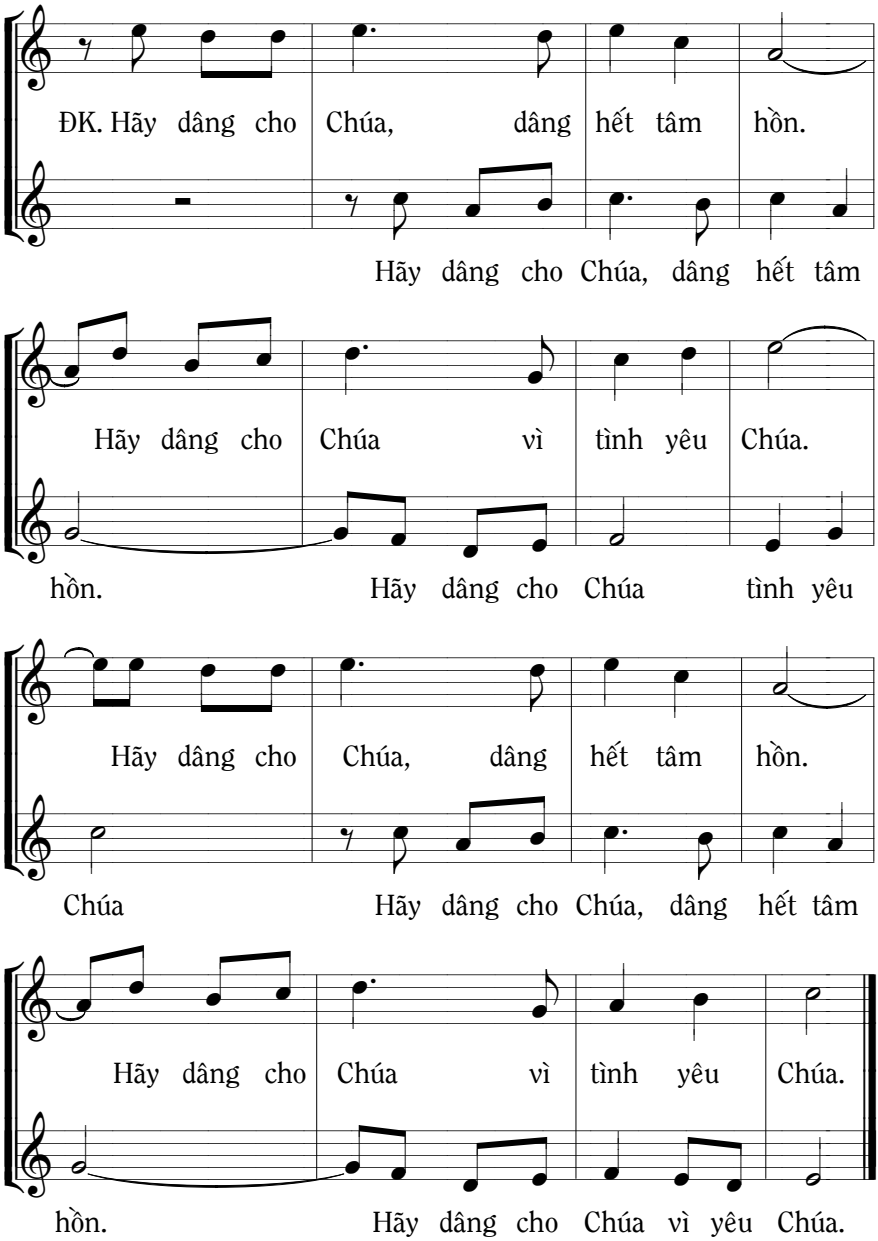
ĐK. Hãy dâng cho Chúa, dâng hết tâm hồn.
Hãy dâng cho Chúa, dâng hết tâm
Hãy dâng cho Chúa vì tình yêu Chúa.
hồn. Hãy dâng cho Chúa tình yêu
Hãy dâng cho Chúa, dâng hết tâm hồn.
Chúa Hãy dâng cho Chúa, dâng hết tâm
Hãy dâng cho Chúa vì tình yêu Chúa.
hồn. Hãy dâng cho Chúa vì yêu Chúa.

CHÚA NHẬT 32C

288. SỐNG LẠI

Lc 20, 27.34-38_Chúa nhật 32C

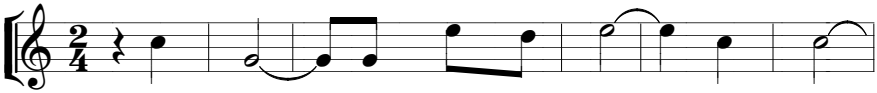

1. Những người thuộc phái Xa đốc không tin
2. Trên đời một kiếp ta sống phải sống

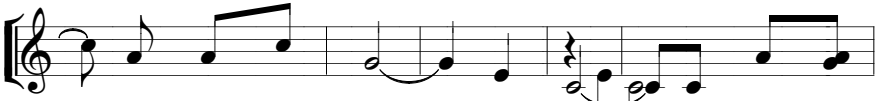

1. vào sự sống lại. Đến gần họ hỏi thử
2. cho ra kiếp người. Thân này vì Chúa ta

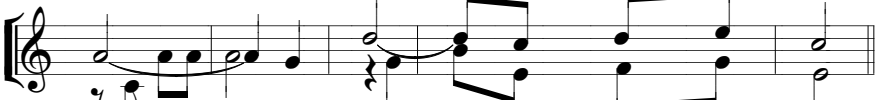

1. Chúa: Đời sau, rồi ra thế nào.
2. sống. Trời cao hằng mong trở về.

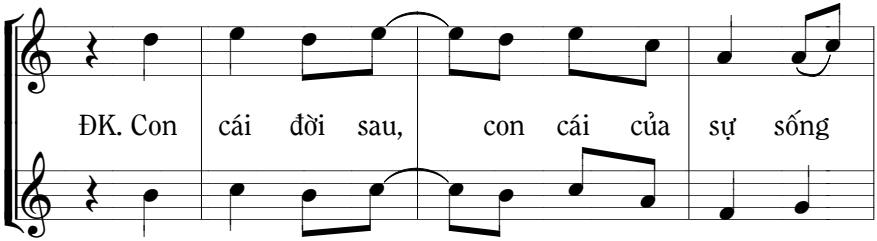

ĐK. Con cái đời sau, con cái của sự sống

Con cái đời sau, con cái của sự sống

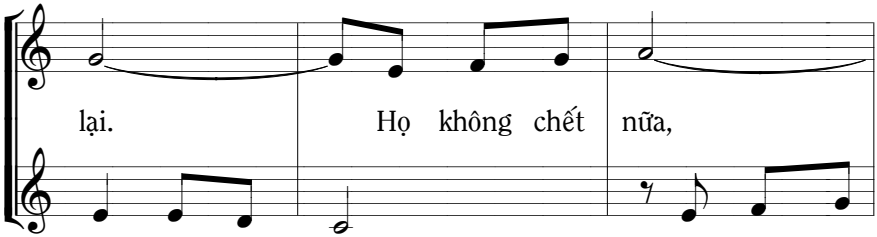

lại. Họ không chết nữa,

lại, sẽ sống lại. Họ không chết

sống như Thiên Thần. Con

nữa. sống như Thiên Thần. Con

cái đời sau, con cái của sự sống lại.

cái đời sau, con cái của sự sống lại, sẽ sống

Họ không chết nữa, sống như Thiên Thần.

lại. Họ không chết nữa, như Thiên Thần.

CHÚA NHẬT 33A

289. NHỮNG NÉN BẠC

Mt 25, 14-30_Chúa nhật 33A

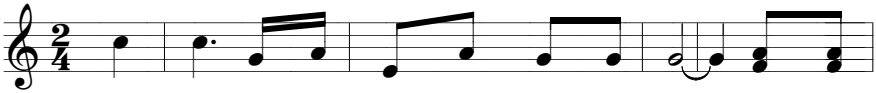

1. Tiếng hát là nén bạc Chúa ban cho ta, hãy hát
2. Trí óc là nén bạc Chúa ban cho ta, hãy nghĩ

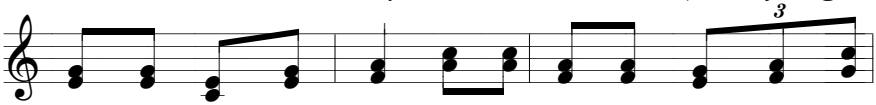

1. lên ca tụng Thiên Chúa, hãy hát lên nâng hồn người lên
2. suy theo Lời Chân lý, hãy bắt tay tô đẹp bao ý

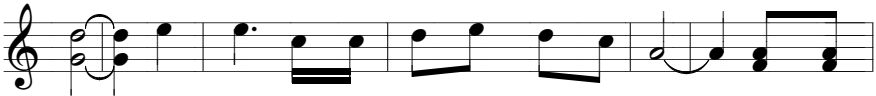

1. Chúa. Tiếng nói là hồng ân Chúa cho mỗi người, hãy nói
2. nghĩ. Sức sống là hồng ân Chúa cho mỗi người, hãy quyết

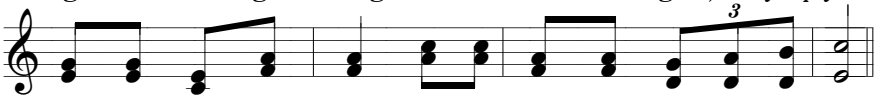

1. lên những lời khuyến khích, hãy nói lên những lời thật hữu ích.
2. tâm cải tạo thế giới, hãy sống vui xây dựng trời đất mới.

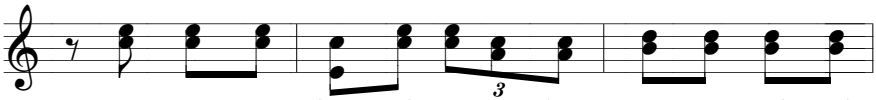

ĐK. Hãy nhớ nhớ rằng tất cả là hồng ân, hãy biết biết

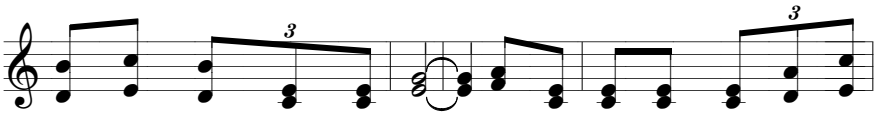

rằng Chúa thương người trần gian. Hãy phục vụ bằng hồng ân Chúa

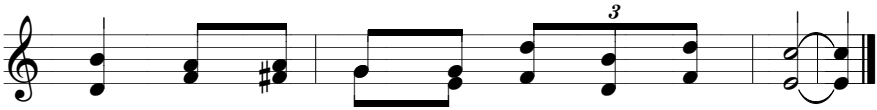

ban, hãy sinh lời bằng nén bạc Chúa ban.

290. ĐẦY TỚ TRUNG TÍN

Mt 25, 14-30_Chúa nhật 33A

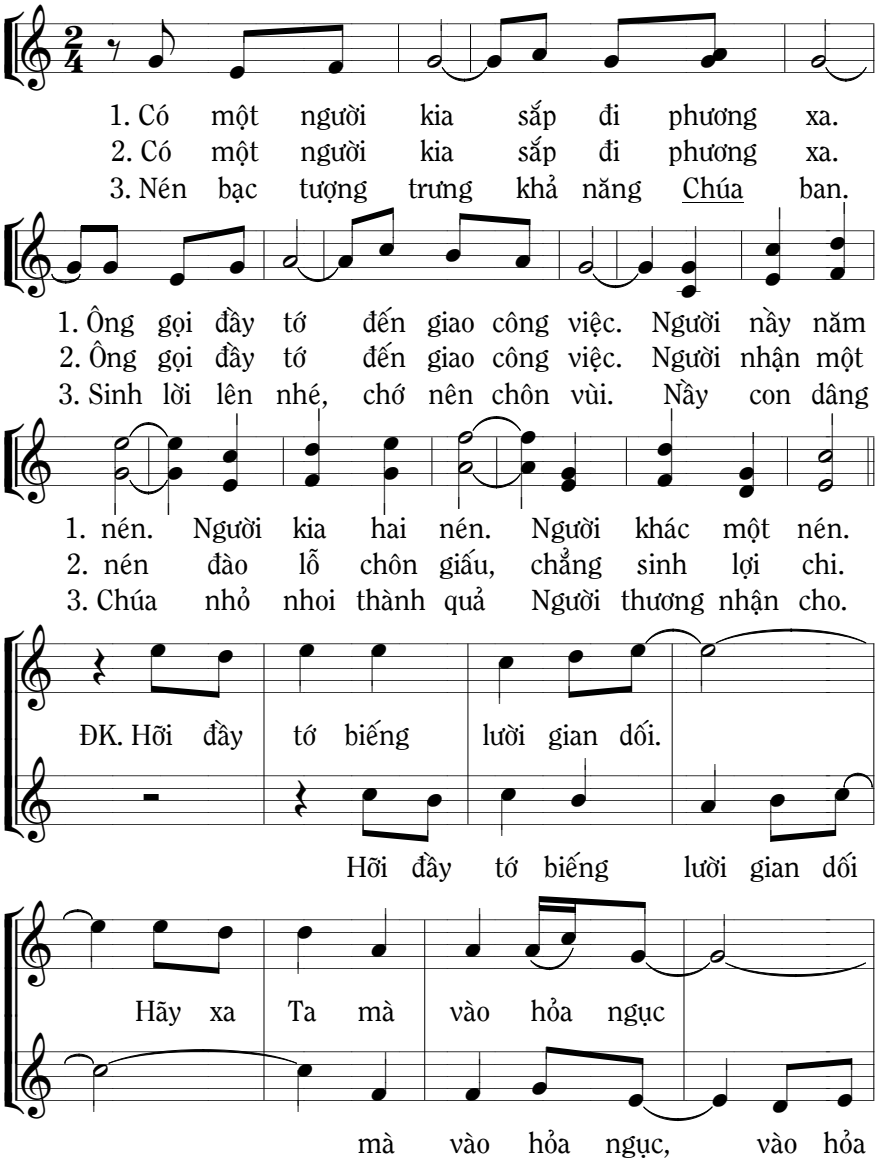

Hỡi đầy tớ tốt lành trung tín.

ngục. Hỡi đầy tớ tốt lành trung tín.

Hãy lại đây hưởng phúc trường sinh

hưởng phúc trường sinh

CHÚA NHẬT 33B

291. TẬN THẾ

Mt 13, 24-32_Chúa nhật 33B

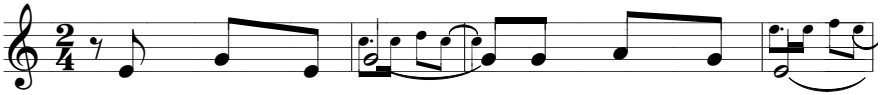

1. Vào những ngày ấy, sau những khốn cực,
2. Người sai thần sứ, đi khắp qui tụ

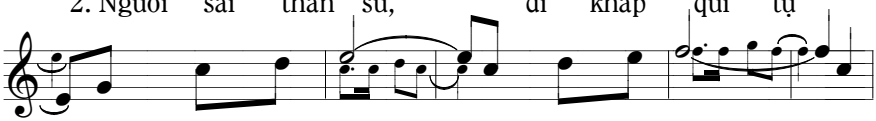

1. mặt trời ra tối, mặt trăng mất sáng, ngôi
2. những người công chính mọi miền khắp chốn. Mau

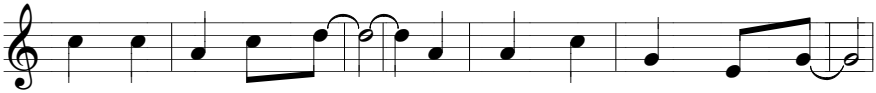

1. sao trên trời sa xuống, quyền lực trên trời chuyển lay.
2. mau qui tụ về đây, trình diện trước mặt của Người.

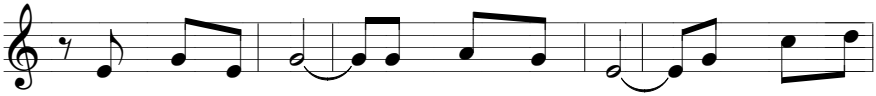

1. Người ơi sẽ thấy, đây chính Con Người, quyền năng tỏa
2. Nhìn cây vả kia, khi nó đâm chồi, người ta sẽ

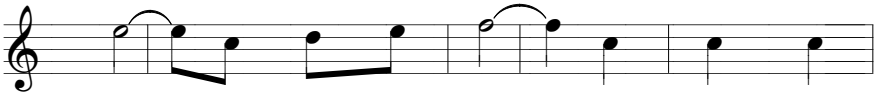

1. chiếu, trời cao rực rỡ. Chính Chúa đang
2. biết Hè đã gần tới. Khi thấy các

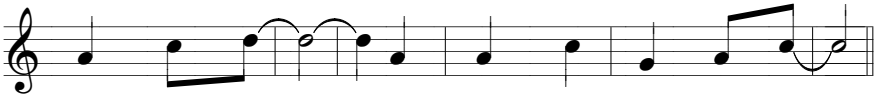

1. ngự tầng mây. vinh quang sáng ngời trần gian.
2. điềm xảy ra, thì ngày Chúa đã gần đến.

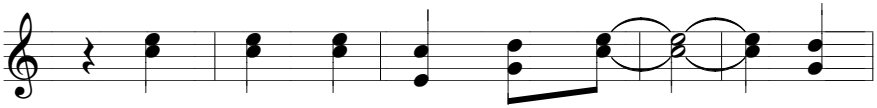

ĐK. Chúa sắp đến rồi người ơi. Chúa

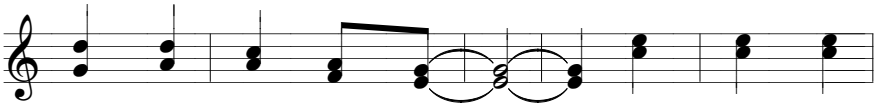

đến xét xử con người. Chẳng biết lúc

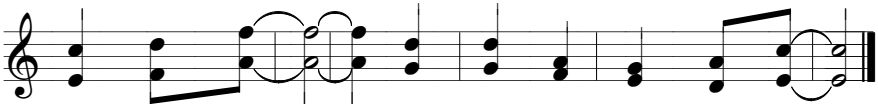

nào Người đến. Tỉnh thức sẵn sàng người ơi.

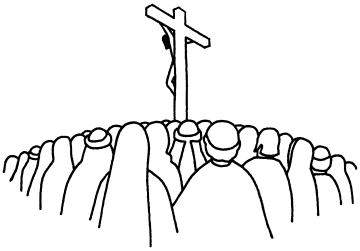

CHÚA NHẬT 33C

292. BỀN ĐỖ

Lc 21, 5-19_Chúa nhật 33C

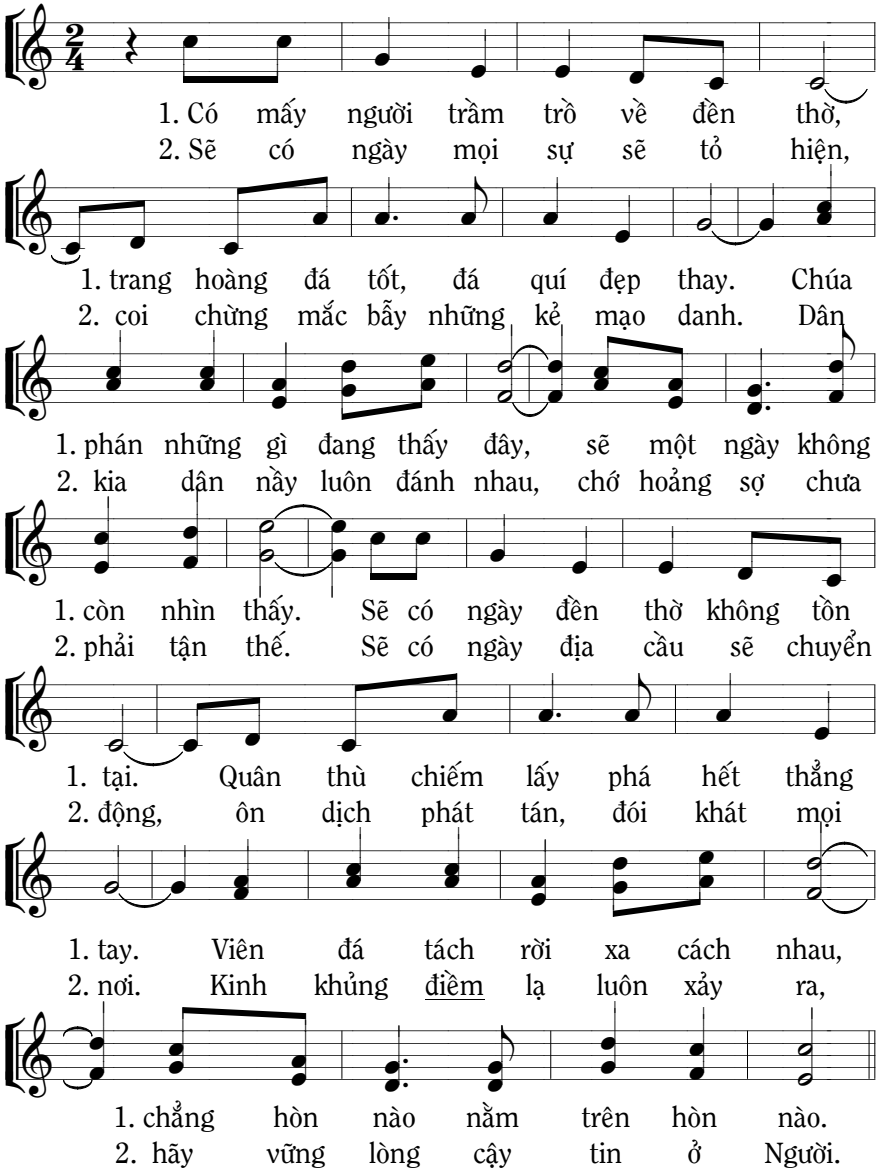

ĐK. Các con cứ bền đỗ sẽ giữ được

Các con bền đỗ giữ

linh hồn Các con

được linh hồn, giữ được linh hồn. Các

cứ bền đỗ sẽ giữ được linh hồn.

con bền đỗ giữ được linh hồn.

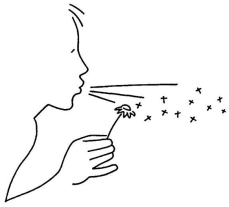

CHÚA NHẬT 34A

293. CON NGƯỜI ĐẾN

Mt 25, 31-46_Chúa nhật 34A

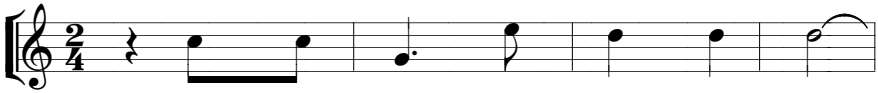

1. Khi Con Người đến trong vinh quang.
2. Lúc bấy giờ khiếp oai uy danh.

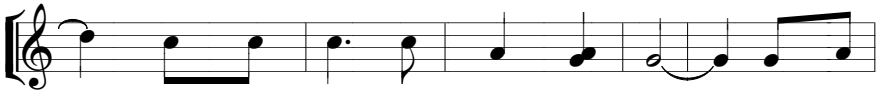

1. Sẽ có các Thiên Thần hầu cận. Người sẽ
2. Tiếng Chúa phán với người bên phải. Nào lãnh

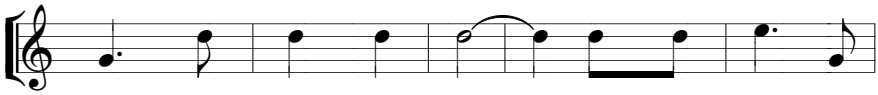

1. ngự trên ngai uy linh. Muôn dân nước tụ
2. nhận vinh quang Nước Chúa. Chuẩn bị trước từ

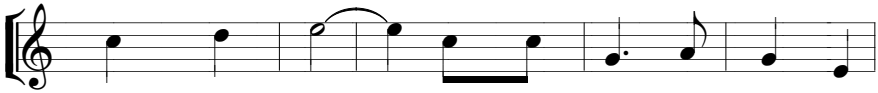

1. về đông đúc. Chúa sẽ chia, sẽ chia họ
2. muôn muôn thuở. Chúa ngỏ lời với người bên

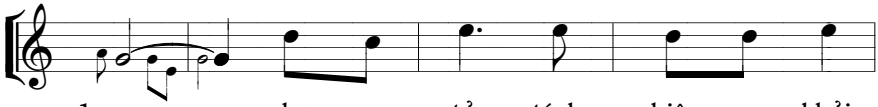

1. ra như mục tử tách chiên ra khỏi
2. trái: Mau mà cút, cút đi xa mắt

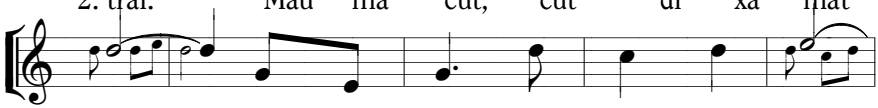

1. dê. Dê thì cho đứng ở bên trái,
2. Ta. Mau vào lửa với loài ma quỉ.

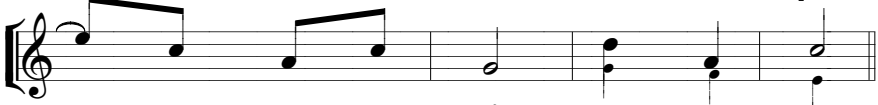

1. chiên thì bên phải, tách biệt nhau.
2. Muôn đời án phạt: chốn khổ đau.

ĐK. Hỡi phường bị chúc dữ, hãy xa mặt Ta mà

Hỡi phường bị chúc dữ xa mặt

vào lửa muôn đời dành cho các ngươi.

Ta vào lửa muôn đời dành cho các

Hỡi người được chúc phúc, hãy mau lại

ngươi A

đây lãnh phần gia nghiệp là Nước

A gia nghiệp là Nước

CHÚA NHẬT 34B

294. VUA DÂN DO THÁI

Ga 18, 33-37_Chúa nhật 34B

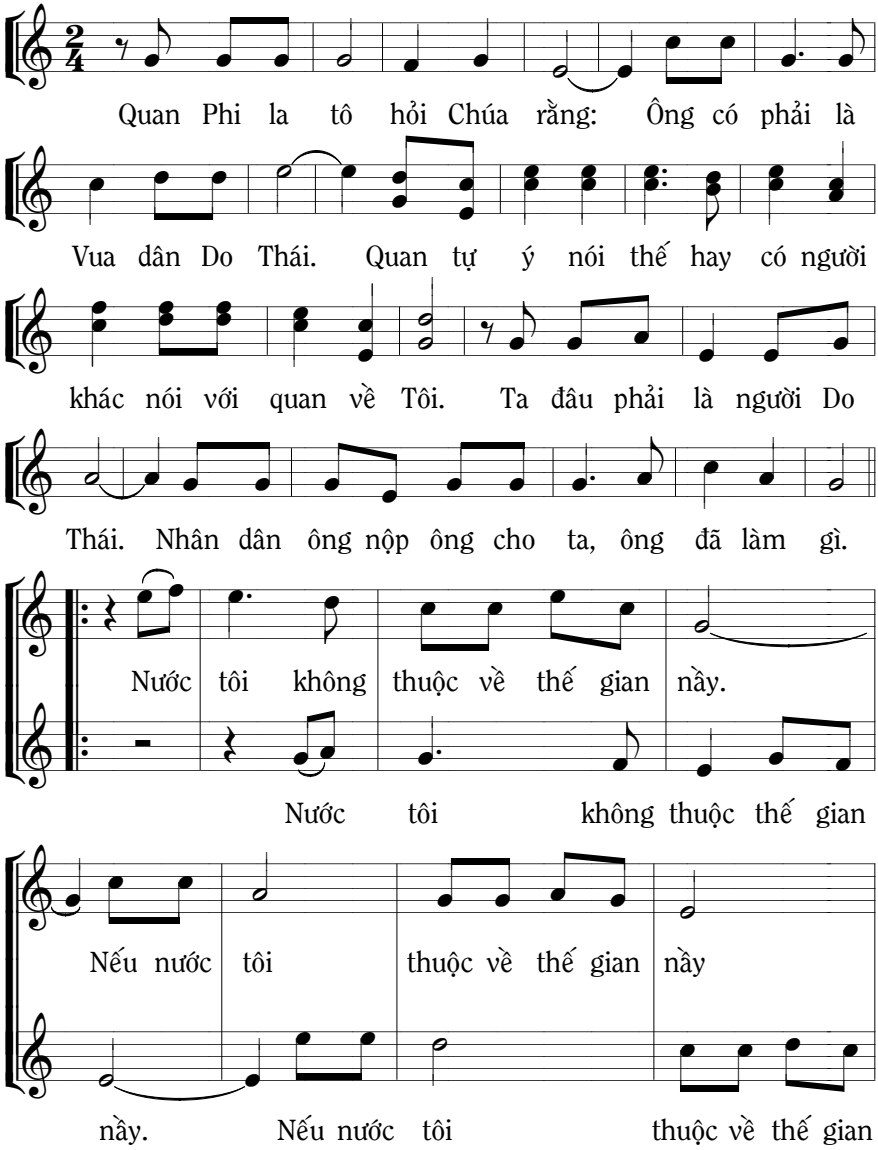

thì quân đội của tôi sẽ chiến đấu

nầy sẽ chiến đấu, chiến

Het

nhưng mà nước tôi không thuộc thế gian nầy.

đấu Nước tôi không thuộc thế gian nầy.

Vậy ông là Vua ư. Quan nói đúng, tôi là Vua. Tôi sinh

ra, đến trong thế gian nầy là để làm chứng cho Chân

lý. Ai thuộc về Chân lý thì nghe tiếng tôi.

CHÚA NHẬT 34C

295. NGƯỜI TRỘM LÀNH

Lc 23, 35-43_Chúa nhật 34C

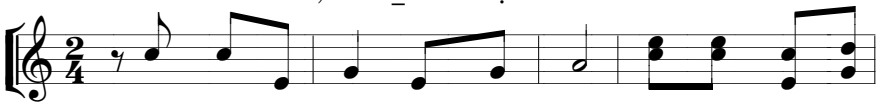

Thủ lãnh và dân cười nhạo Chúa: Nó cứu được kẻ

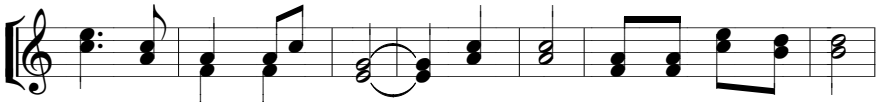

khác, hãy tự cứu mình. Nếu nó thật là Đức Ki tô,

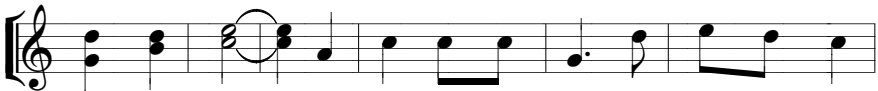

Con Thiên Chúa. Quân lính chế diễu Người đưa giấm cho Người

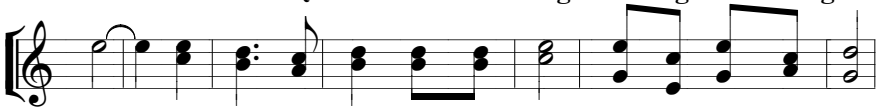

uống: Nếu ông là Vua dân Do Thái, hãy tự cứu mình đi.

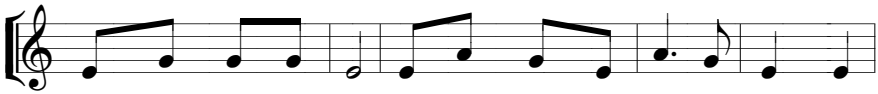

Một trong hai tên trộm bị đóng đinh thập giá sỉ nhục Người

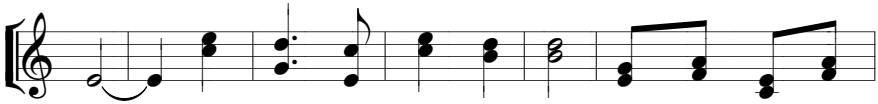

rằng: Nếu ông là Đức Ki tô. Ông hãy tự cứu

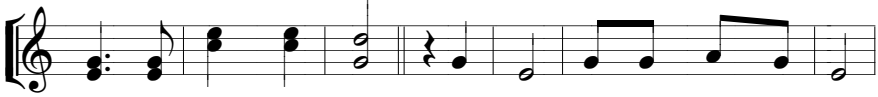

ông và cứu chúng tôi. Đối lại, tên kia mắng nó rằng:

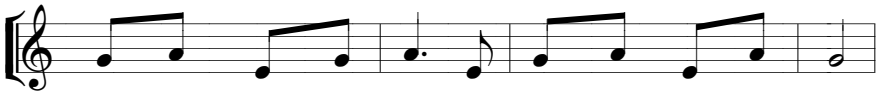

Mi cũng đồng một án mà mi chẳng sợ Chúa sao.

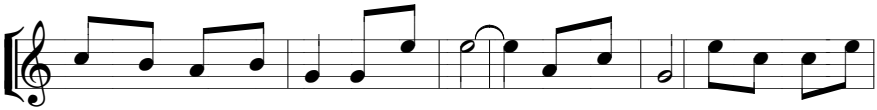

Chúng ta chịu thế nầy là đích đáng, còn ông nầy có làm gì xấu

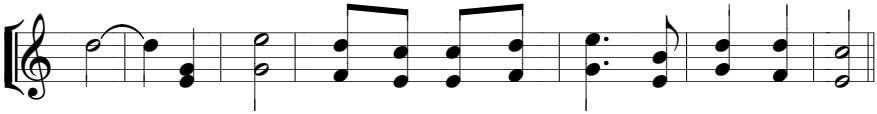

đâu. Lạy Chúa, khi nào về Nước Chúa, xin nhớ đến tôi.

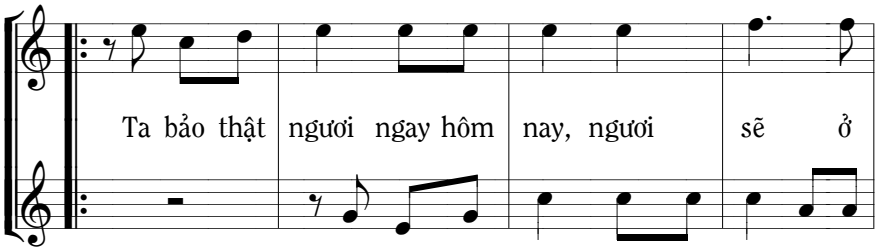

Ta bảo thật ngươi ngay hôm nay sẽ ở

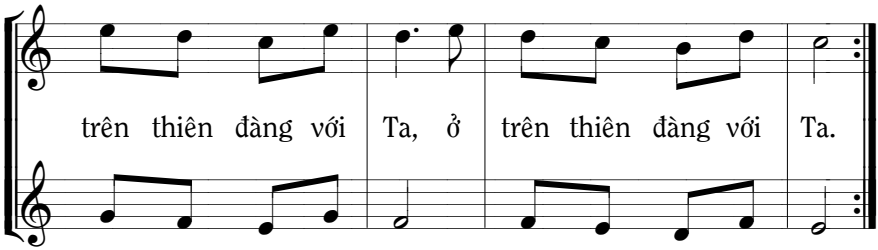

trên thiên đàng với Ta trên thiên đàng với Ta.

CHAY 2A

296. ĐƯỜNG LÊN TA-BO

Mt 17, 1-9_Chay 2A

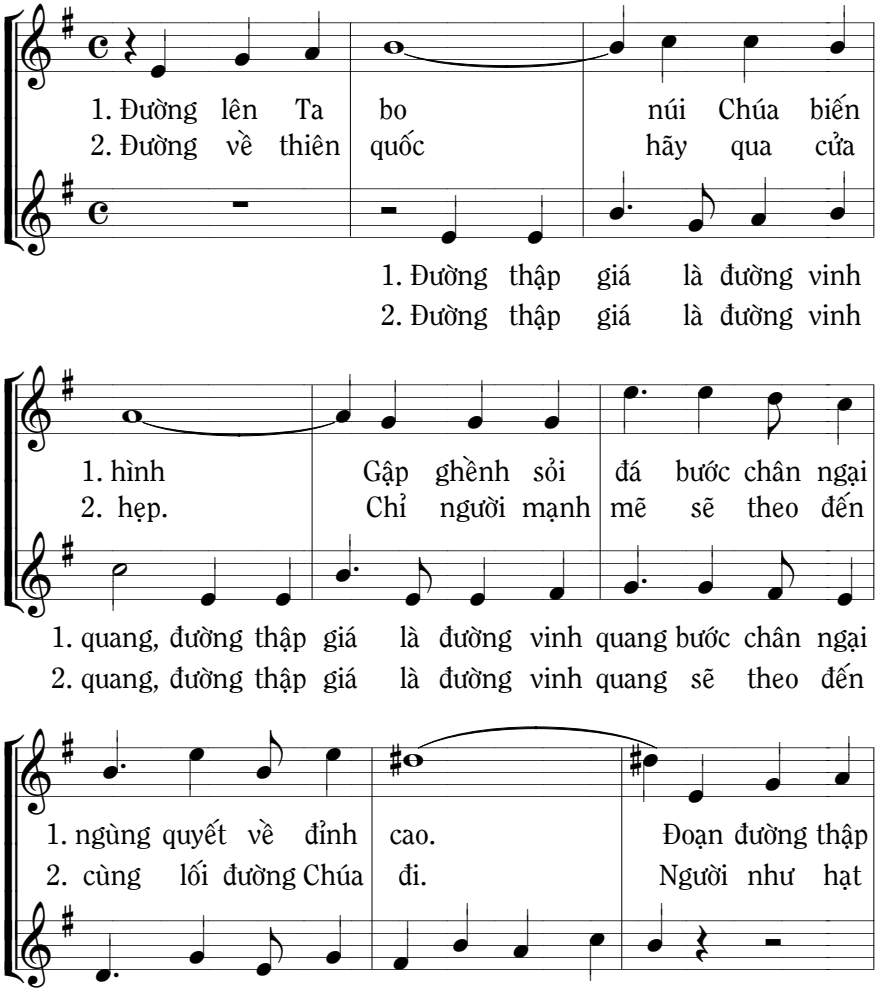

1. giá. Chúa đã đi qua và Người mời
2. giống chết giữa cuộc đời và rồi mầm

1. Đường thập giá là đường vinh quang, đường thập giá là đường vinh
2. Đường thập giá là đường vinh quang, đường thập giá là đường vinh

1. ta bước đi theo Người vác cây thập giá.
2. sống điểm tô cuộc đời sáng tươi ngày mới.

1. quang, bước đi theo Người vác cây thập giá.
2. quang điểm tô cuộc đời sáng tươi ngày mai.

ĐK. Nầy là vinh quang của Chúa, củng cố tinh

thần tông đồ. Con đường đau

thương dẫn tới một ngày tương lai sáng chói

vũng niềm tin yêu trong Chúa.

LỄ THÊM SỨC

297. LỜI CẢM TẠ

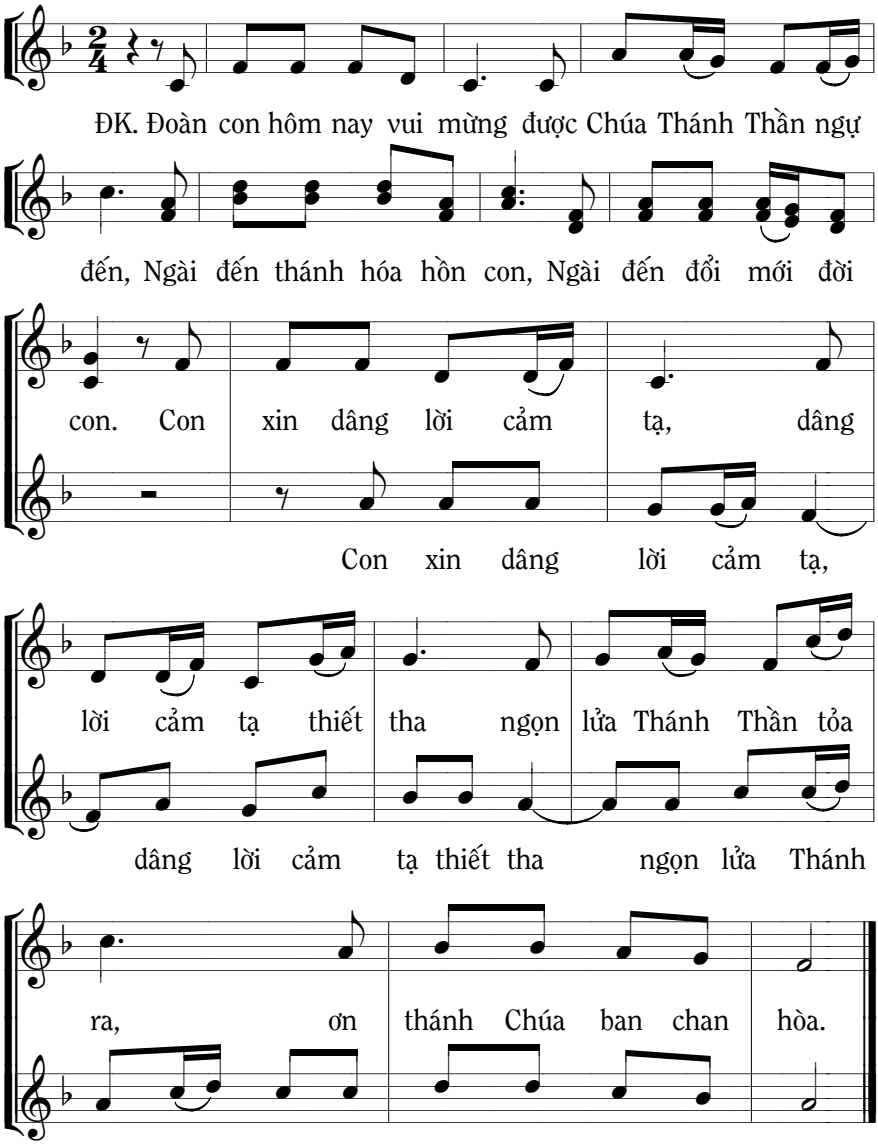

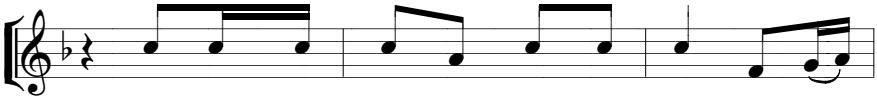

1. Con xin dâng lên niềm vui hôm nay, ngày đất
2. Xin Cha thương ban Thần Linh đổi mới, đổi trí

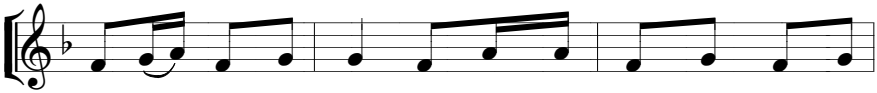

1. trời mở hội giao duyên, ngày Chúa Thánh Linh thương tình ngự
2. lòng mỗi ngày thêm trong, đổi tính nhát hèn mỗi ngày thêm

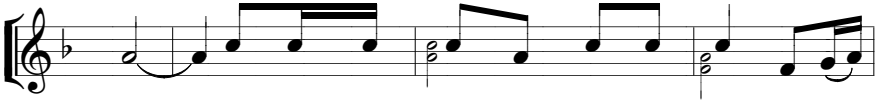

1. đến. Con xin dâng lên niềm vui hôm nay, ngày đất
2. nóng. Xin Cha thương ban Thần Linh đổi mới, mặt đất

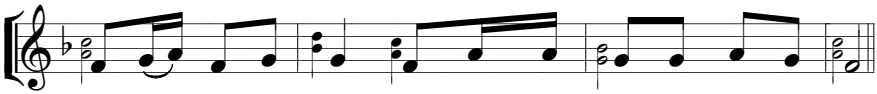

1. trời mở hội giao duyên, ngày Chúa Thánh Linh ban phúc lâu bền.
2. nầy sáng ngời ơn thiêng, lửa mới chiếu soi dân khắp mọi miền

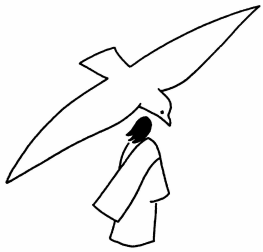

CHÚA NHẬT 14A

298. HÃY HỌC

Mt 11, 25-30_Chúa nhật 14A

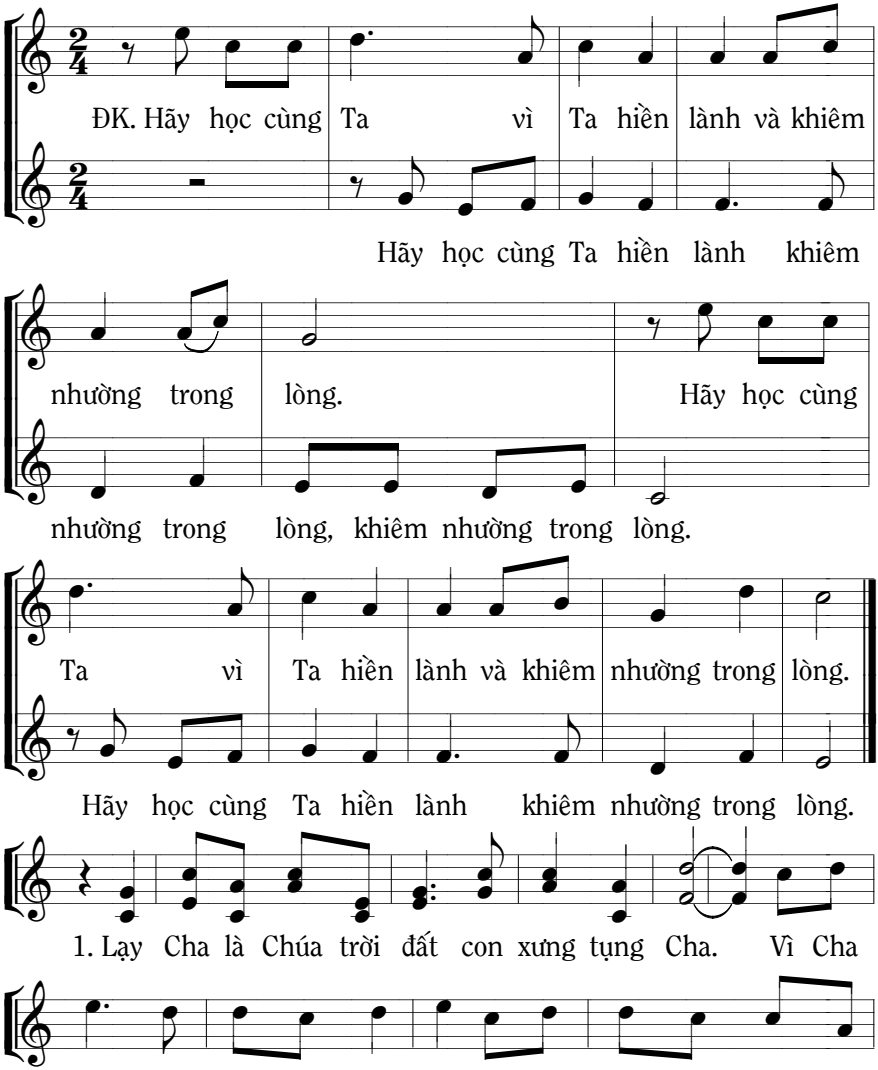

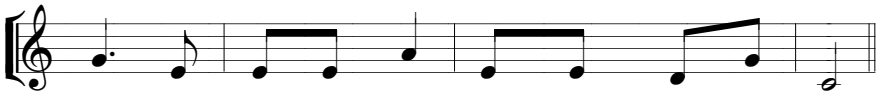

nầy mà lại mạc khải cho những người bé mọn.

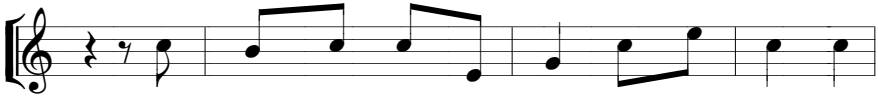

2. Hãy mang lấy ách của Ta và hãy học cùng

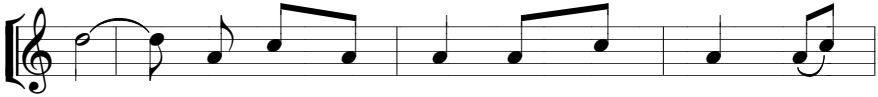

Ta vì Ta hiền lành và khiêm nhường trong

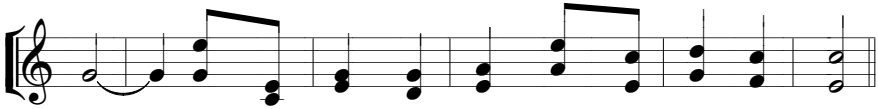

lòng. Ách của Ta êm ái, gánh của Ta nhẹ nhàng.

CHÚA NHẬT 17A

299. NƯỚC TRỜI

Mt 13, 44-52_Chúa nhật 17A

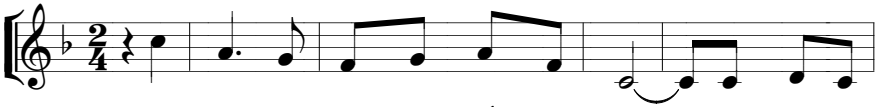

1. Nước Trời kho tàng chôn giấu trong ruộng. Người kia tìm
2. Nước Trời như là ngọc quí trên đời. Người kia tìm
3. Nước Trời như là mẻ cá dưới biển. Nầy cá đầy

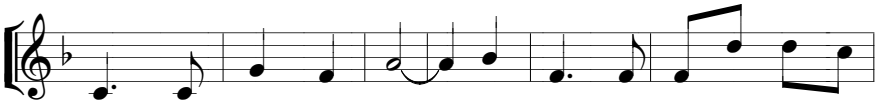

1. được vội chôn vùi xuống. Vui mừng trở về bán hết gia
2. được định mua ngọc qúi. Vui mừng trở về bán hết gia
3. thuyền gồm tốt và xấu. Lên bờ bỏ giỏ cá tốt nơi

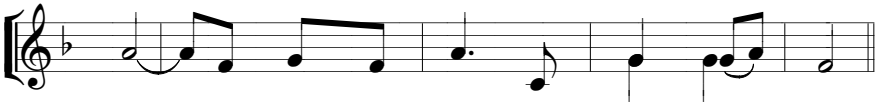

1. tài rồi mua ruộng ấy tượng trưng Nước Trời.
2. tài rồi mua ngọc quí tượng trưng Nước Trời.
3. nầy và con nào xấu bị quăng ra ngoài.

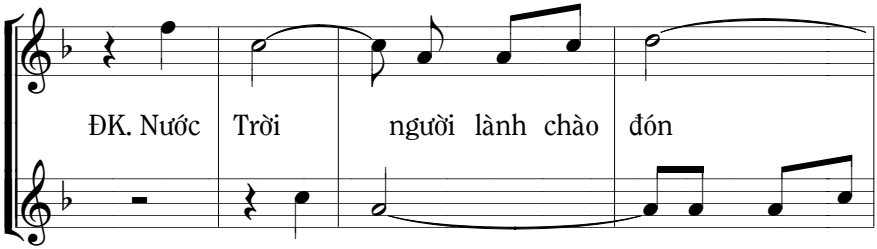

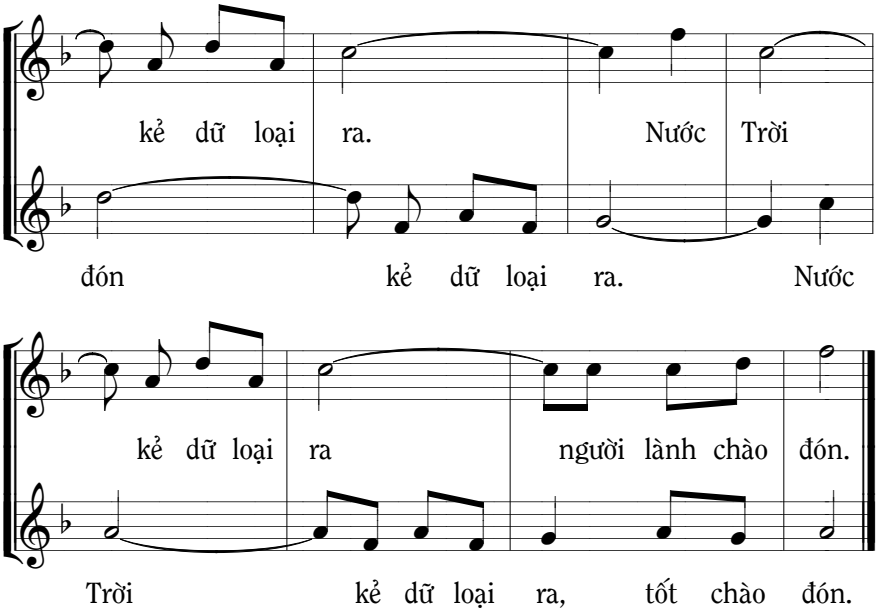
kẻ dữ loại ra. Nước Trời
đón kẻ dữ loại ra. Nước
kẻ dữ loại ra người lành chào đón.
Trời kẻ dữ loại ra, tốt chào đón.

VỌNG 2A

300. HÃY ĂN NĂN

Mt 3, 1-12_Vọng 2A

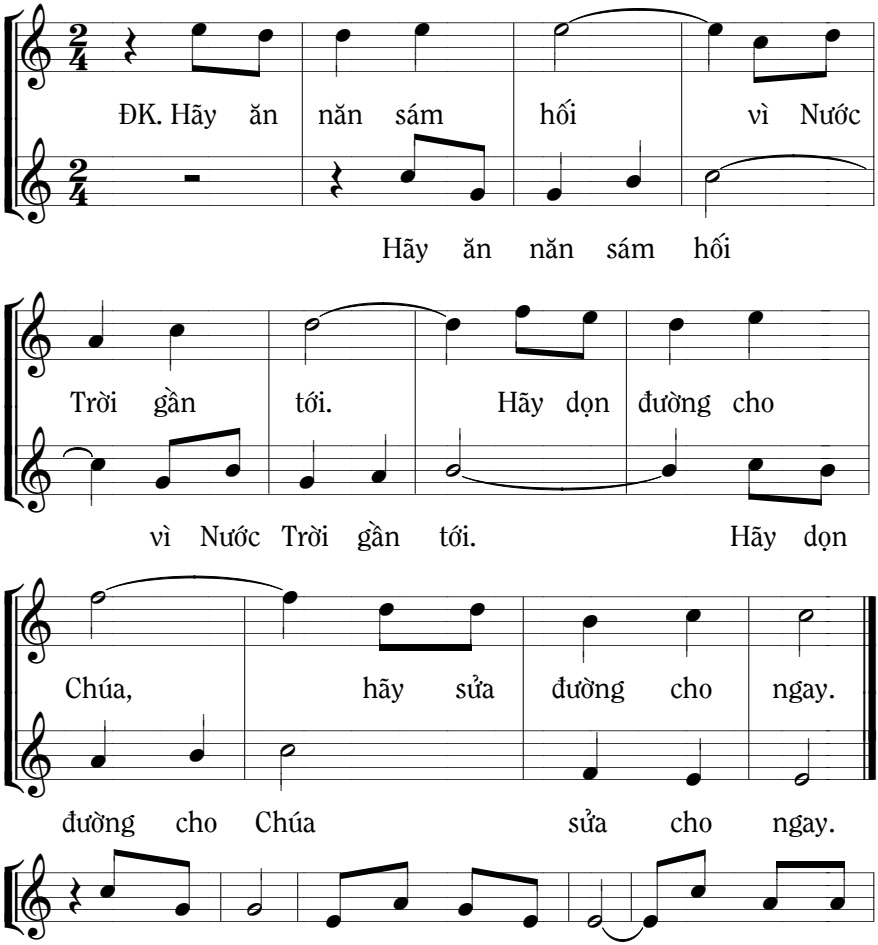

1. Chính Gio an mặc áo lông lạc đà. thắt lưng dây
2. Các văn nhân cũng đến xin chịu rửa. Ông bảo họ
3. Chớ tự phụ là cháu con tổ phụ. Đây rìu để

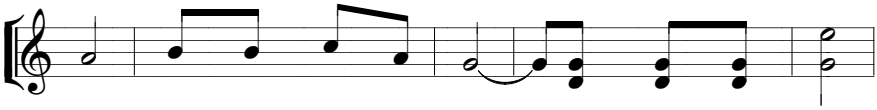

1. da, ăn châu chấu mật rừng. Và mọi người đến
2. rằng: Nghe đây hỡi rắn độc. Đừng hòng lẩn trốn
3. sẵn, cây không trái sẽ chặt. Và nầy Người rửa

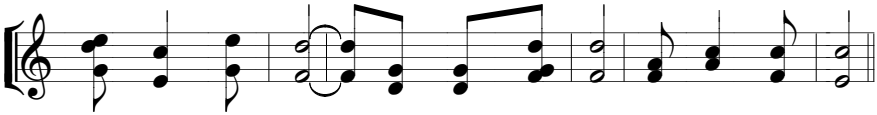

1. thú tội với ông và chịu phép rửa ở sông Gio đan.
2. cơn giận thánh thiêng. Việc lành thu tích hợp với sám hối.
3. phép rửa Thánh Linh. Nầy Người cầm nia loại rơm lấy lúa.

CHÚA NHẬT VỌNG 2C

301. HÃY DỌN ĐƯỜNG CHÚA ĐI

Mc 1, 1-8_HL_Vọng 2C

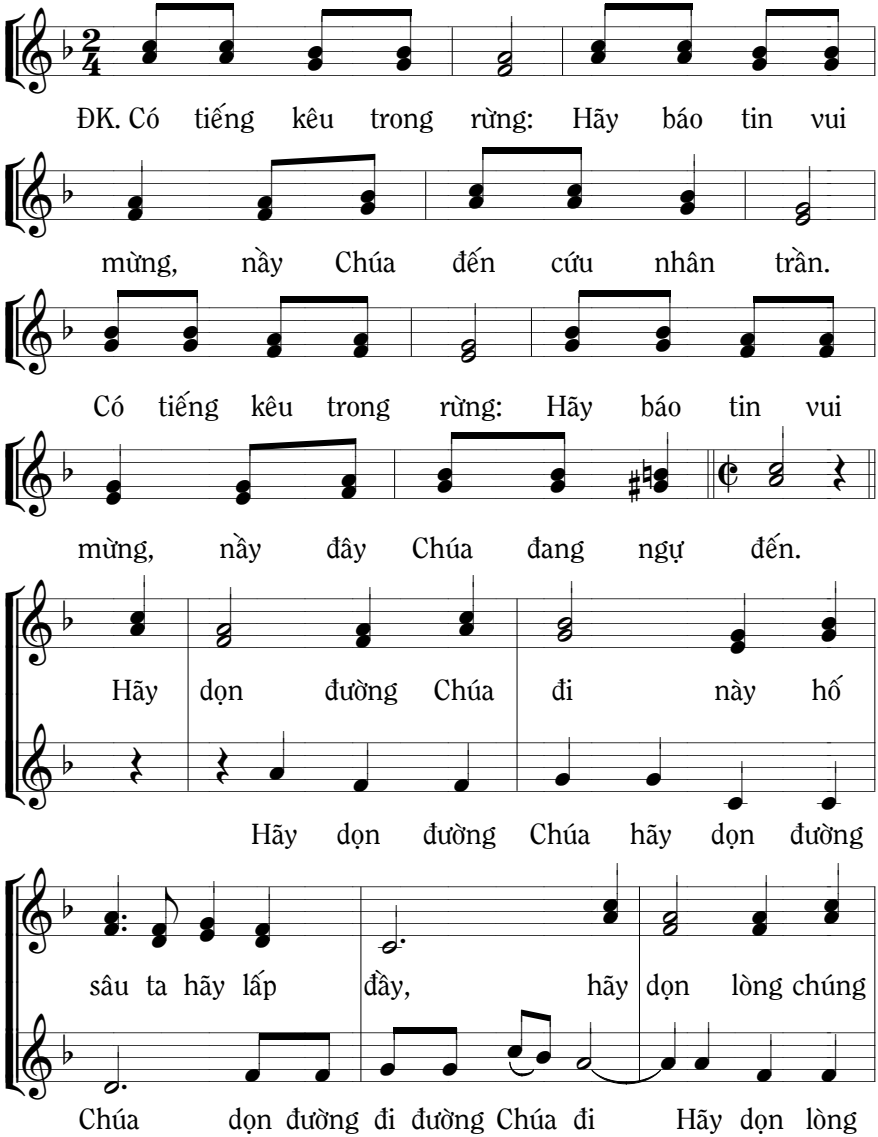

ta để Đức Vua Người sẽ tiến vào

ta hãy dọn lòng ta để Vua tiến vào.

1. Đường quanh co (láy...) ta uốn thẳng

2. Đường quanh co (láy...) gian dối bỏ

1. ngay (láy...) nơi gồ ghề (láy...)

2. đi (láy...) nơi gồ ghề (láy...)

1. ta san cho phẳng. Đồi núi cao (a...

2. lòng độc thanh tẩy. Đồi núi cao (a...

1. a) ta phải bạt xuống (a... a) nơi hố

2. a) kiêu hãnh bạt xuống (a... a) nơi hố

1. sâu (a... a) ta sẽ lấp đầy.

2. sâu (a... a) lòng tham khử trừ.

302. HÃY TÌM Ý CHÚA

Mt 11, 16-20_Thứ 6 Vọng tuần 2

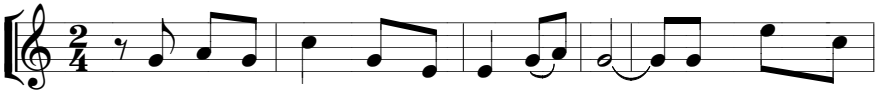

1. Ta sẽ so sánh thế hệ nầy với ai. Họ giống bọn

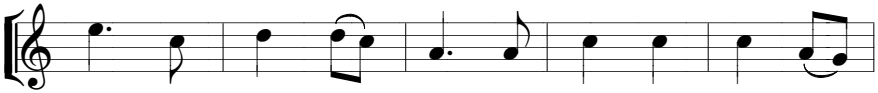

trẻ ngồi nơi phố chợ gọi các trẻ khác mà

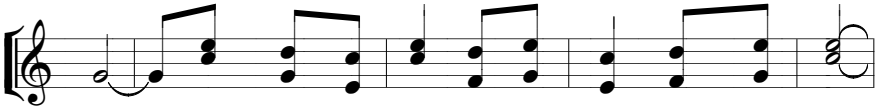

rằng: Chúng tôi thổi sáo sao các bạn không múa nhảy.

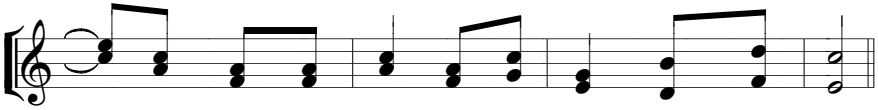

Chúng tôi than vãn sao các bạn không khóc lên.

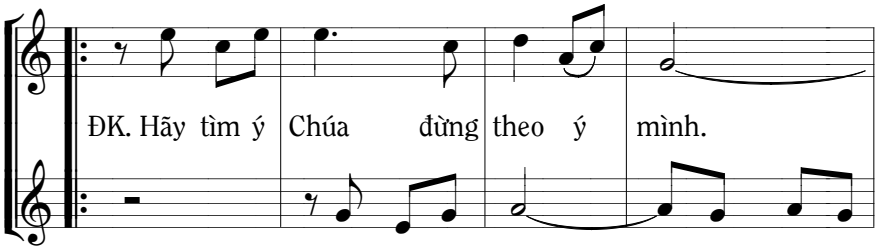

Hãy tìm ý Chúa đừng theo ý

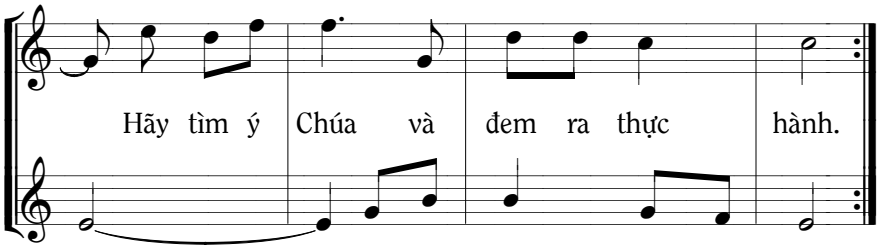

mình, tìm ý Chúa đem thực hành.

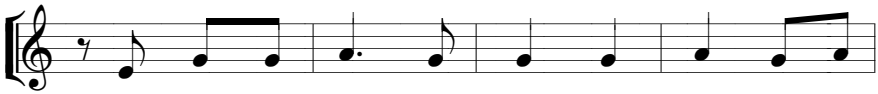

2. Nầy Gio an đến không ăn, không uống thì họ

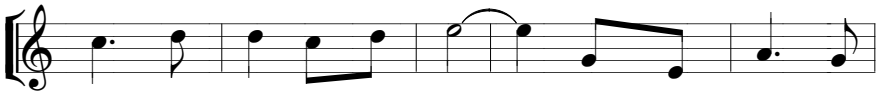

nói ông ta bị quỉ ám. Con Người đến ăn

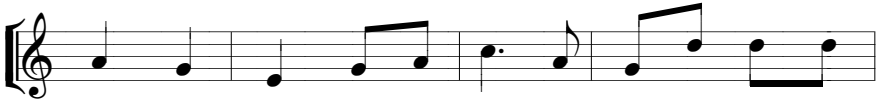

uống như thường thì họ nói ông nầy mê ăn tham

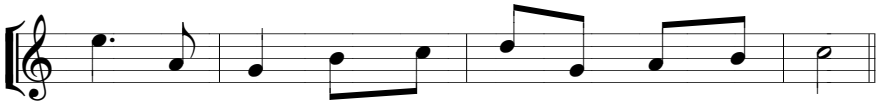

uống, là bạn quân thu thuế và người tội lỗi.

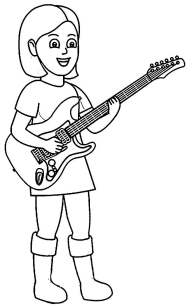

CHÚA NHẬT 23A

303. SỬA DẠY

Mt 18, 15-20_Chúa nhật 23A

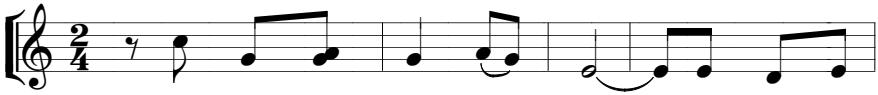

1. Nếu anh em ngươi lỗi phạm. Hãy đi sửa
2. Nếu anh em ngươi lỗi phạm. Hãy đi sửa
3. Nếu chỉ hai người khẩn cầu. Cha ở trên

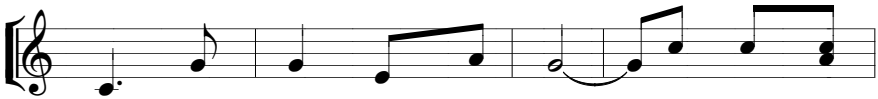

1. dạy riêng ngươi và nó thôi. Nếu nó nghe
2. dạy riêng ngươi và nó thôi. Nếu nó không
3. trời ban cho nguồn thánh ân. Nếu hai ba

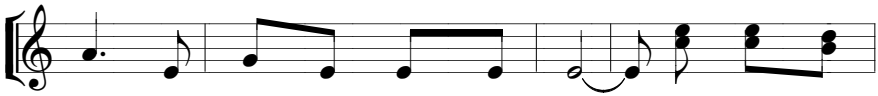

1. ngươi thì chinh phục được một người. Nếu nó không
2. nghe trình với cộng đoàn hiệp lời. Nếu nó không
3. người hiệp nhau cầu nguyện cùng Thầy. Phấn khởi lên

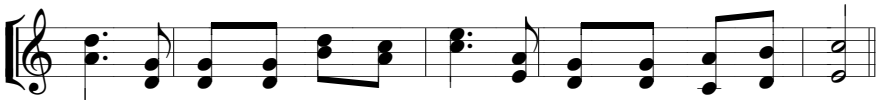

1. nghe thì nhờ một hai người nữa, hy vọng việc được giải quyết.
2. nghe thì trình cùng với Hội Thánh, hy vọng việc được giải quyết.
3. đi vì Thầy ở giữa họ mãi, ơn lành Thầy sẽ ban cho.

ĐK. Những gì các con cầm buộc dưới đất thì trên

Những gì thì trên

trời cũng cầm buộc. Những gì các

trời cầm buộc, cũng cầm buộc. Những

con tháo mở dưới đất thì trên trời cũng tháo mở.

gì thì trên trời tháo mở.

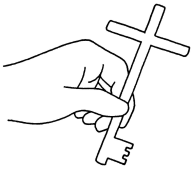

MỤC LỤC
THEO VẦN ABC

Bài	Tên bài	Tin Mừng	Sử dụng	Lời câu đầu	Ngày lễ
249	Ai nâng mình lên	Lc 14, 1.7-14	HL	Khi được dự tiệc	CN-22C
213	Ai đón tiếp	Mt 10, 37-42	HL	Ai đón tiếp các con	CN-13A
283	Ai tự nâng lên cao	Mt 23, 1-12	HL	Có người nói thật	CN-31A
81	Ai uống nước Ta cho	Ga 4, 14	KL	Ai uống nước Ta	MC-3A
194	Áo mới vải mới	Mc 2, 18-22	HL	Áo mới cần vải	CN-8B
56	Ba vua		DL	Ba vua đã lên	Lễ HL-ABC
224	Bấy giờ	Mt 13, 24-30	HL	Bấy giờ, người lành	CN-16A
287	Bà góa nghèo	Mc 12, 38-44	HL	Chúa ngồi đối diện	CN-32B
172	Bài ca bác ái	1 Cr 12, 31-13,13	HL	Dù tôi nói các thứ	CN-4C
232	Bánh bởi trời	Ga 6. 24-35	HL	Bánh bởi trời	CN-18B
27	Báo mộng	Mt 1, 18-24	HL	Cuộc đời nối kết	Vọng 4A
168	Bát phúc	Mt 5. 1-12	HL	Hạnh phúc cho	CN-4A
61	Bên bờ sông Gio	Mt 3, 13-17	HL	Bên bờ sông, bờ	TN-1ABC
292	Bền đỗ	Lc 21, 5-19	HL	Có mấy người trầm	CN-33C
242	Bỏ Thầy	Ga 6, 61-70	HL	Bỏ Thầy, chúng	CN-21B
123	Buổi sáng Phục sinh	Ga 20, 1-9	HL	Từ sáng sớm Maria	PS ngày-ABC
116	Ca mừng Chúa phục		NL-HL	Ca mừng Chúa nay	Vọng PS-ABC
121	Ca tiếp liên		CTL	Nào tín hữu ca	PS ngày-ABC
152	Ca tiếp liên		CTL	Muôn lạy Chúa	Lễ HX-ABC
60	Các đạo sĩ	Mt 2, 1-12	HL	Đời vua Hê-rô-đê	Lễ HL-ABC
100	Các trẻ Do Thái		RL	Các trẻ Do Thái	Lễ lá-ABC
225	Cái nhìn của Chúa	Mc 6, 30-34	HL	Chúa nhìn với đôi	CN-16B
195	Cái rác cái đà	Lc 6, 39-45	HL	Người nhìn thấy	CN-8C
71	Cám dỗ	Mt 4, 1-11	HL	Thánh Thần Chúa	MC-1ABC
273	Cám ơn	Lc 17, 11-19	HL	Ngươi hãy đứng	CN-28C
139	Cảm thông		HL	Con được no nê	PS-5C
202	Chia rẽ	Mc 3, 20-35	HL	Nếu một nước mà	CN-10B
103	Chính Chúa chọn	Ga 15, 12-17	HL	Không phải con	Lễ đầu-ABC
204	Chỗi dậy	Lc 7, 11-17	HL	Hỡi thanh niên, Ta	CN-10C
164	Chọn môn đệ	Mt 4, 12-23	HL	Khi nghe tin Gioan	CN-3A
84	Chờ đến bao giờ	Lc 13, 1-9	HL	Ngài đứng đó đã từ	MC-3C
43	Chuông mừng		HL	Chuông mừng	GS ngày ABC
34	Chuông đổ Noel		HL	Nhiều nhịp tim đập	GS đêm ABC
76	Chúa biến hình	Mt 17, 1-9	HL	Cùng môn sinh	MC-2ABC
77	Chúa biến hình	Mt 17, 1-9	HL	Dồn chân bước ta	MC-2ABC
66	Chúa biết rõ mọi	Mt 6, 1-6.16-18	HL	Khi bố thí đừng	Lễ Tro ABC
155	Chúa chịu phép rửa	Mt 3, 13-17	NL	Ngày ấy Chúa chịu	CN-1ABC

270	Chúa gọi mời con	Mt 22, 1-14	HL	Chúa gọi mời con	CN-28A
201	Chúa kêu gọi	Mt 9, 9-13	HL	Nầy Chúa đã đến	CN-10A
117	Chúa là gia nghiệp	Tv 15	HL	Chúa là (Chúa là)	Vọng PS-ABC
170	Chúa là hạnh phúc	Mt 5. 1-12	HL	Hạnh phúc, hạnh	CN-4A
133	Chúa là đường		HL	Ta theo bước Người	PS-5A
146	Chúa lên trời	Mt 28, 16-20	HL	Mười một môn đệ	Chúa lt-ABC
124	Chúa đã sống lại		NL-KL	Chúa đã sống lại	PS ngày-ABC
39	Chúa đã vì yêu		HL	Chúa đã vì yêu trời	GS ngày ABC
8	Chúa đến	Lc 21, 25-28.34-36	HL	Chúa đến đầy	Vọng 1C
36	Chúa đến rồi		NL-KL	Chúa đến rồi	GS đêm ABC
254	Chúa nhân ái	Mt 18, 21-35	HL	Chúa nhân ái từ bi	CN-24A
7	Chúa sẽ đến	Mc 13, 33-37	HL	Chúa sẽ đến lúc ta	Vọng 1B
208	Chúa sống trong tôi	Gl 2, 16.19-21	HL	Chúa sống trong	CN-11C
215	Cô bé sống lại	Mc 5, 21-43	HL	Ông hội trưởng	CN-13B
180	Công chính chân	Mt 5, 17-37	HL	Cho dù trời đất	CN-6A
51	Công ơn cha mẹ		HL	Xin cám ơn trời	Lễ TG-ABC
48	Con chắp tay		NL-KL	Con chắp tay	Lễ TG-ABC
46	Con dâng		NL	Con dâng lời	Lễ TG-ABC
272	Con lạc đà	Mc 10. 17-30	HL	Con lạc đà chui qua	CN-28B
174	Con muốn	Mt 5, 13-16	HL	Con muốn mỗi	CN-5A
216	Con Người đến	Lc 9, 51-62	HL	Chúa đi lên Giê-ru	CN-13C
293	Con Người đến	Mt 25, 31-46	HL	Khi Con Người	CN-34A
279	Con nguyện yêu	Mt 22, 34-40	HL	Con nguyện yêu	CN-30A
89	Con rắn đồng	Ga 3, 14-21	HL	Dân đi trong hoang	MC-4B
104	Con sẽ ca ngợi	Tv 88, 21-27	ĐC	Con sẽ ca ngợi	Lễ đầu-ABC
142	Con thưa cùng Chúa		HL	Con thưa cùng	PS-6B
241	Con tin Đức Ki-tô	Mt 16, 13-23	HL	Con tin Đức Ki-tô	CN-21A
141	Con xin lỗi Chúa		HL	Con xin lỗi Chúa	PS-6B
156	Con xin đến	Tv 39, 2 và 4ab.7-8	HL	Con xin đến thực	CN-2A
154	Có Đấng đến sau tôi	Mc 1, 6b-11	HL	Có Đấng đến sau	CN-1ABC
243	Cửa hẹp	Lc 13, 22-30	HL	Hỡi người hãy cố	CN-21C
21	Cùng vui lên		NL-KL	Nào ta cùng vui lên	Vọng 3B
137	Cúi lạy Ngài	Thánh thi sáng t.2	HL	Cúi lạy Ngài con	PS-5C
113	Dân Ta hỡi		Hôn tg	Dân Ta hỡi, Ta đã	Sáu th-ABC
263	Dịp tội	Mc 9, 37-47	HL	Hãy cho dù một ly	CN-26B
183	Dù khi ăn khi uống	1 Cr 10, 31-11, 1	HL	Dù khi ăn khi uống	CN-6B
212	Đấng Ki-tô	Lc 9, 18-24	HL	Chúa hỏi các môn	CN-12C
140	Đấng phù trợ khác	Ga 14, 15-21	HL	Nếu các con yêu	PS-6AC
230	Đấng Tiên tri	Ga 6, 1-15	HL	Ông nầy là Đấng	CN-17B
111	Đâu có tình yêu		HL	Đâu có tình yêu	Năm th-ABC
157	Đây Chiên Thiên	Ga 1, 29-34	HL	Đây Chiên Thiên	CN-2A
158	Đây Chiên Thiên	Ga 1, 29-34	HL	Một người đến sau	CN-2A

42	Đây tin vui		HL	Đây tin vui Chúa	GS ngày ABC
290	Đầy tớ trung tín	Mt 25, 14-30	HL	Có một người kia	CN-33A
136	Đạo yêu thương		NL	Đạo trời đạo yêu	PS-5C
233	Đêm nay	Lc 12, 13-21	HL	Đêm nay, người ta	CN-18C
161	Đến với Người	Ga 1, 35-42	HL	Đến với Người sẽ	CN-2B
234	Đi trên sóng nước	Mt 14, 22-33	HL	Chiều xuống	CN-19A
267	Đôi lứa	Mc 10, 2-12	HL	Điều luật của Chúa	CN-27B
4	Đổi mới tâm hồn	Mt 24, 37-44	HL	Người ta sống hững	Vọng 1A
209	Được tha nhiều	Lc 7, 36-50	HL	Có người biệt phái	CN-11C
79	Đừng cứng lòng nữa	Ý câu xướng ĐC	HL	Đừng cứng lòng	MC-3A
191	Đừng lo ngày mai	Mt 6, 24-34	HL	Đừng lo, đừng lo	CN-8A
147	Đừng đứng đó		KL	Đừng đứng đó nhìn	Chúa lt-ABC
67	Đừng phô trương	Mt 6, 1-6.16-18	HL	Đừng phô trương	Lễ Tro ABC
68	Đừng phô trương	Mt 6, 1-6.16-18	HL	Đừng phô trương	Lễ Tro ABC
70	Đừng phô trương	Mt 6, 1-6	NL-KL	Đừng phô trương	Lễ Tro ABC
210	Đừng sợ	Mt 10, 26-33	HL	Như đôi chim sẻ	CN-12A
64	Đừng xé áo	Ge 2, 13	NL-KL	Đừng xé áo, hãy xé	Lễ Tro ABC
296	Đường lên Ta-bo	Mt 17, 1-9	HL	Đường lên Ta-bo	CN-2A
129	Đường về Em-mau	Lc 24, 13-35	HL	Trên đường về Em	PS-3ABC
246	Đường thánh giá	Mt 16, 21-27	HL	Người ơi đường	CN-22A
59	Đứng lên	Is 60, 1-6	HL	Đứng lên	Lễ HL-ABC
193	Giáo lý mới	Mc 2, 18-22	HL	Giáo lý mới	CN-8B
220	Gieo giống	Mt 13, 1-23	HL	Một người đi gieo	CN-15A
19	Gio-an tẩy giả	Mt 11, 2-11	HL	Gio-an ngồi trong	Vọng 3A
260	Hai chủ	Lc 16, 1-13	HL	Không đầy tớ nào	CN-25C
261	Hai người con	Mt 21, 28-32	HL	Một người cha có	CN-26A
167	Hạnh phúc	Mt 5. 1-12	HL	Hạnh phúc ai có	CN-4A
221	Hạt giống	Mt 13, 1-23	HL	Hạt giống rơi vào	CN-15A
97	Hạt lúa mì	Ga 12, 20-33	HL	Nếu hạt lúa mì rơi	MC-5B
300	Hãy ăn năn	Mt 3, 1-12	HL	Hãy ăn năn sám	Vọng 2A
83	Hãy ăn năn	Lc 13, 1-9	HL	Phi-la-tô giết người	MC-3C
14	Hãy ăn năn thống	Mt 3, 1-12	HL	Gi-oan tẩy giả đi	Vọng 2A
214	Hãy cho đi	Ý Mt 10, 37-42	HL	Chúa là người ăn	CN-13A
5	Hãy coi chừng	Mc 13, 33-37	HL	Các con hãy coi	Vọng 1B
15	Hãy dọn đường	Mc 1, 1-8	HL	Lời trong sách I-sai	Vọng 2B
301	Hãy dọn đường	Mc 1, 1-8	HL	Có tiếng kêu trong	Vọng 2C
296	Hãy học cùng Ta	Mt 11, 25-30	HL	Hãy học cùng Ta	CN-14A
252	Hãy mở ra	Mc 7, 31-37	HL	Người ta đem người	CN-23B
94	Hãy nếm thử	Tv 33, 2-7	HL	Hãy nếm thử	MC-4C
162	Hãy đến	Ga 1, 35-42	HL	Hãy đến mà xem	CN-2B
269	Hãy đến dự tiệc cưới	Mt 22, 1-14	HL	Mời vào đây tiệc	CN-28A
185	Hãy nên trọn lành	Mt 5, 38-48	HL	Các con hãy nên	CN-7A

250	Hãy nhận mình	Mt 18, 15-20	HL	Ai không nhận	CN-23A
203	Hãy nhớ lời Chúa	Mc 3, 20-35	HL	Hãy nhớ lời Chúa	CN-10B
177	Hãy đi	Mc 1, 29-39	HL	Mọi người đi tìm	CN-5B
256	Hãy quì xuống	Mc 8, 27-35	HL	Hãy quì xuống thờ	CN-24B+1
237	Hãy sẵn sàng	Lc 12, 32-48	HL	Hãy sẵn sàng	CN-19C
159	Hãy sống khiêm	Ga 1, 29-34	HL	Hãy sống khiêm	CN-2A
16	Hãy sửa đường	Lc 3, 1-6	HL	Hãy sửa đường cho	Vọng 2C
2	Hãy tỉnh thức	Mt 24, 37-44	HL	Người cứ ăn cứ	Vọng 1A
3	Hãy tỉnh thức	Mt 24, 37-44	HL	Đó chuyện xưa	Vọng 1A
72	Hãy thờ lạy	Mt 4, 1-11	HL	Người đã đến mang	MC-1ABC
52	Hãy thức dậy	Mt 2, 13-15.19-23	HL	Hãy thức dậy đem	Lễ TG-A
274	Hãy trả về Xê-da	Mt 22, 15-21	HL	Có người tìm hại	CN-29A
244	Hãy vào cửa hẹp	Lc 13, 22-30	HL	Hãy vào cửa hẹp	CN-21C
65	Hãy xé tâm hồn	Is 58, 6-7	NL-KL	Hãy xé tâm hồn	Lễ Tro ABC
69	Hãy xé tâm hồn	Joel 2, 12-18	NL-KL	Hãy xé tâm hồn	Lễ Tro ABC
231	Hãy xin	Lc 11, 1-13	HL	Hãy xin thì sẽ được	CN-17C
277	Hãy xin	Lc 18, 1-8	HL	Trong một thành	CN-29C
235	Hãy yên tâm	Mt 14, 22-33	HL	Khi dân chúng ăn	CN-19A
223	Hãy yêu mến	Lc 10, 25-37	HL	Hãy yêu mến Chúa	CN-15C
144	Hôm nay mừng		NL	Hôm nay mừng	Chúa lt-ABC
101	Hoan hô Con Vua		RL	Tay cầm nhành lá	Lễ lá-ABC
102	Hoan hô Vua Giê-su		KL	Giê-su Vua chiến	Lễ lá-ABC
99	Hoan hô, chúc tụng	Mt 21, 1-11	RL	Chúa ngồi trên	Lễ lá-ABC
22	Hồn tôi reo vui	Lc 1, 46-54	NL-HL	Hồn tôi reo vui	Vọng 3B
199	Không xứng đáng	Lc 7, 1-10	HL	Thưa Ngài, tôi	CN-9C
205	Kìa đồng lúa	Mt 9,36-10,8	HL	Kìa đồng lúa chín	CN-11A
181	Kiện toàn lề luật	Mt 5, 17-37	HL	Ta đến để kiện	CN-6A
115	Kiệu nến Phục sinh		K. nến	Ánh sánh Chúa Ki	Vọng PS-ABC
114	Kính thờ Thánh giá		Hôn tg	Đây là cây thánh	Sáu th-ABC
95	La-gia-rô sống lại	Ga 11, 1-45	HL	La-gia-rô quê làng	MC-5A
54	Lạc mất con	Lc 2, 41-52	HL	Vào tuổi mười hai	Lễ TG-C
148	Lạy Chúa Thánh	Ga 20, 19-23	HL	Vào buổi chiều	Lễ HX-ABC
259	Làm lớn	Mc 9, 29-36	HL	Ai muốn làm lớn	CN-25B
192	Làm tôi hai chủ	Mt 6, 24-34	HL	Không ai có thể	CN-8A
23	Linh hồn tôi	Lc 1, 46-54	HL	Linh hồn tôi nhảy	Vọng 3B
108	Linh mục là Đức Ki		HL	Linh mục là Đức	Năm th-ABC
107	Linh mục, một		HL	Từ xa xưa cho đến	Lễ dầu-ABC
238	Lòng mạnh tin	Mt 15, 21-28	HL	Trên đường về	CN-20A
297	Lời cảm tạ		HL	Đoàn con hôm nay	Lễ HX
239	Lửa	Lc 12, 49-53	HL	Thầy đã đến đem	CN-20C
240	Lửa thiêng	Lc 12, 49-53	NL-HL	Cùng thắp lên	CN-20C
278	Luật yêu thương	Mt 22, 34-40	HL	Luật yêu thương	CN-30A

219	Lúa chín đầy đồng	Lc 10, 1-9	HL	Lúa chín đầy đồng	CN-14C
1	Mặc lấy Đức Ki-tô	Rm 13,11-14	NL-KL	Hãy mặc lấy Đức	Vọng 1A
227	Mát-ta	Lc 10, 38-42	HL	Mát-ta, Mát-ta	CN-16C
200	Mát-thêu người thu	Mt 9, 9-13	HL	Mát-thêu người thu	CN-10A
120	Một ngày mới		KL	Một ngày mới đã	Vọng PS-ABC
37	Mừng ngày Giang		NL	Mừng ngày Giáng	GS ngày ABC
18	Mừng vui lên	Is 35, 1-6a. 10	HL	Mừng vui lên anh	Vọng 3A
30	Mừng vui lên		NL-KL	Mừng vui lên	GS đêm ABC
127	Mừng vui lên		KL	Mừng vui lên lạy	PS ngày-ABC
286	Mười cô trinh nữ	Mt 25, 1-13	HL	Mười cô trinh nữ	CN-32A
176	Muối ánh sáng	Mt 5, 13-16	HL	Các con là muối	CN-5A
175	Muối và ánh sáng	Mt 5, 13-16	HL	Chúng con là muối	CN-5A
31	Muôn lạy Đức Ki-tô		HL	Muôn lạy, muôn lạy	GS đêm ABC
282	Nâng mình lên	Mt 23, 1-12	HL	Người luật sĩ, người	CN-31A
125	Nầy Chúa đã sống		HL	Nầy Chúa đã sống	PS ngày-ABC
32	Nầy Chúa đến		HL	Nầy Chúa đến cứu	GS đêm ABC
178	Nầy con đây	Is 6, 1-2a.3-8	NL-KL	Nầy con đây, xin	CN-5C
211	Nầy gió im đi	Mc 3, 35-40	HL	Thầy ơi, chúng ta	CN-12B
149	Nầy Thần Linh		HL	Nầy Thần Linh	Lễ HX-ABC
25	Nào cùng vui lên	Pl 4, 4-7	NL	Nào cùng vui lên	Vọng 3C
122	Nào cùng vui lên		HL	Nào cùng vui lên	PS ngày-ABC
11	Nào hãy lắng nghe	Is 11, 1-10	HL	Nào hãy lắng nghe	Vọng 2A
47	Nào mau đến		NL	Nào mau đến	Lễ TG-ABC
6	Nào tỉnh thức	Mc 13, 33-37	HL	Nào tỉnh thức	Vọng 1B
131	Nào về đây		NL	Nào về đây gặp gỡ	PS-4ABC
91	Nay con trở về	Lc 15, 1-3.11-32	NL	Tình cha dạt dào	MC-4C
188	Nếu con có đức tin	Mc 2, 1-12_PK2	HL	Xin cho con luôn	CN-7B
96	Nếu hạt lúa	Ga 12, 20-33	HL	Nếu hạt lúa mì rơi	MC-5B
87	Ngài cho con	Eph 3, 8-14	HL	Ngài cho tôi đôi	MC-4A
80	Ngài là mạch suối	Ga 4, 5-42	HL	Ngài là mạch suối	MC-3A
132	Ngài là đường		NL	Ngài là đường	PS-5A
217	Ngài đến	Mt 11, 25-30	HL	Ngài đến như niềm	CN-14A
118	Ngàn lời tung hô	Xh 15, 1-6	ĐC	Ngàn lời tung hô	Vọng PS-ABC
12	Ngày Chúa đến	Is 11, 1-10	HL	Ngày Chúa đến sói	Vọng 2A
53	Ngày dâng Chúa	Lc 2, 22-40	HL	Ngày dâng Chúa	Lễ TG-B
90	Ngày nào Ta bị treo	Ga 3, 14-21	HL	Ngày nào Ta bị treo	MC-4B
198	Ngày Sa-bát	Mc 2, 23-28	HL	Ngày Sa bát, ngày	CN-9B
92	Ngày về	Lc 15, 1-3.11-32	HL	Trong bóng đêm	MC-4C
119	Ngày vinh quang		HL	Ngày vinh quang	Vọng PS-ABC
264	Nghe lời	Lc 16, 19-31	HL	Chuyện ngày xưa	CN-26C
26	Nghe lời Gio-an	Lc 3, 10-18	HL	Nghe lời Gio-an	Vọng 3C
110	Nghi thức rửa chân	Ga 13, 1-15	HL	Sau bữa ăn tối	Năm th-ABC

247	Ngoài môi miệng	Mc 7, 1-8.14-15	HL	Dân nầy kính Ta	CN-22B
228	Ngọc quí Nước Trời	Mt 13, 44-52	NL	Ngọc quí là Nước	CN-17A
93	Người cha nhân hậu	Lc 15, 1-3.11-32	HL	Người con thứ lên	MC-4C
49	Người kính sợ Chúa		HL	Hạnh phúc cho	Lễ TG-ABC
171	Người là Thiên Chúa	Mt 1, 21-28	HL	Giáo lý của Người	CN-4B
280	Người mù	Mc 10, 46-52	HL	Một người mù ngồi	CN-30B
88	Người mù bẩm sinh	Ga 9, 1-41	HL	Xin mở mắt cho	MC-4A
62	Người đến	Is 42, 1-4. 6-7	HL	Người đến sống với	TN-1ABC
86	Người đưa tôi đi	Tv 22, 1-6	HL	Người đưa tôi đi	MC-4A
226	Người đưa tôi đi	Tv 22, 1-6	HL	Người đưa tôi đi	CN-16B
98	Người phụ nữ ngoại	Ga 8, 1-11	HL	Chuyện xưa có	MC-5C
106	Người sai tôi đi	Ý Is 61, 1-9+Lc 4	HL	Người sai tôi đi	Lễ dầu-ABC
24	Người tên Gio-an	Ga 1, 6-8.19-28	HL	Có người được	Vọng 3B
281	Người thu thuế	Lc 18, 9-14	HL	Có hai người lên	CN-30C
222	Người Tông đồ Chúa	Mt 8,20. Mc6, 7-13	HL	Người Tông đồ	CN-15B
295	Người trộm lành	Lc 23, 35-43	HL	Thủ lãnh và dân	CN-34C
150	Nguyện xin Thánh		NL	Nguyện xin Thánh	Lễ HX-ABC
197	Nhà xây trên đá	Mt 7, 21-27	HL	Hỡi người dại khờ	CN-9A
55	Nhìn ngôi sao		NL	Nhìn ngôi sao	Lễ HL-ABC
57	Nhìn sao đêm		HL	Nhìn sao đêm phía	Lễ HL-ABC
73	Những cơn cám dỗ	Mt 4, 1-11	HL	Thánh Thần dẫn	MC-1ABC
289	Những nén bạc	Mt 25, 14-30	HL	Tiếng hát là nén	CN-33A
266	Những người làm	Mt 21, 33-45	HL	Những người làm	CN-27A
9	Những điềm lạ	Lc 21, 25-28.34-36	HL	Sẽ có những điềm	Vọng 1C
35	Niềm vui Giáng sinh		NL-KL	Niềm vui Giáng	GS đêm ABC
41	Noel nay đã về		HL	Trời mùa đông	GS ngày ABC
33	Noel về		HL	Noel, Noel về	GS đêm ABC
38	Noel về		HL	Noel Noel về	GS ngày ABC
40	Noel về		HL	Noel về, Noel về	GS ngày ABC
184	Nương tựa Chúa	Tv 117-Ý Gr17,5-8	HL	Nương tựa Chúa	CN-6C
206	Nước Thiên Chúa	Mc 4, 26-34	HL	Nước Thiên Chúa	CN-11B
299	Nước Trời	Mt 13, 44-52	HL	Nước Trời kho tàng	CN-17A
207	Nước Trời lan rộng	Mc 4, 26-34	HL	Nước Trời như hạt	CN-11B
112	Ôi bí tích		Chầu	Ôi bí tích thật cao	Năm th-ABC
285	Ông Gia-kêu	Lc 19, 1-10	HL	Một ngày kia Chúa	CN-31C
45	Phận làm con	Hc 3, 3-7.14-17	NL-KL	Phận làm con chữ	Lễ TG-ABC
262	Phải hy sinh	Mc 9, 37-47	HL	Nước Trời đòi phải	CN-26B
63	Phép rửa trên sông	Mt 3, 13-17	HL	Gio-an tẩy giả	TN-1ABC
276	Phục vụ	Mc 10, 35-45	HL	Hai anh em đến	CN-29B
186	Rộng tình tha thứ	Mt 5, 38-48	HL	Từ trên thánh giá	CN-7A
153	Sau phép rửa		NL	Sau phép rửa ở	CN-1ABC
138	Sống hết tình		HL	Xin cho con sống	PS-5C

288	Sống lại	Lc 20, 27.34-38	HL	Những người thuộc	CN-32C
82	Sự nhiệt thành	Ga 2, 13-25	HL	Lễ Vượt qua gần	MC-3B
218	Sự yếu hèn	2 Cr 12, 7-10_Bđ2	HL	Sự yếu hèn, yếu	CN-14B
203	Sửa dạy	Mt 18, 15-20	HL	Nếu anh em ngươi	CN-23A
236	Ta là bánh	Ga 6, 44-52	HL	Ta là bánh ban sự	CN-19B
130	Ta là cửa	Ga 10, 1-30	HL	Ta là cửa chuồng	PS-4ABC
182	Ta muốn	Mc 1, 40-45	HL	Có một người	CN-6B
291	Tận thế	Mt 13, 24-32	HL	Vào những ngày ấy	CN-33B
169	Tám mối phúc	Mt 5. 1-12	HL	Phúc cho ai có tinh	CN-4A
248	Tay sạch lòng thanh	Mc 7, 1-8.14-15	HL	Xin cho con	CN-22B
190	Tha thứ	Lc 6, 27-38	HL	Xin cho con đừng	CN-7C
255	Tha thứ	Mt 18, 21-35	HL	Một người kia mắc	CN-24A
109	Thân phận thấp hèn		HL	Con thân phận	Năm th-ABC
160	Thân xác ta	1 Cr 6, 13.20	HL	Hãy nhớ, hãy nhớ	CN-2B
135	Thầy là cây nho	Ga 15, 1-8	HL	Thầy là, Thầy là	PS-5B
134	Thầy là đường	Ga 14, 1-12	HL	Thầy là đường, là	PS-5A
145	Thầy sẽ ở cùng các		KL	Trước khi Chúa lên	Chúa lt-ABC
29	Thăm viếng	Lc 1, 39-45	HL	Maria chỗi dậy vội	Vọng 4C
166	Thánh Thần Chúa	Lc 1, 1-4.14-21	HL	Thánh Thần Chúa	CN-3C
58	Theo Ba vua		KL	Theo Ba vua lên	Lễ HL-ABC
245	Theo Thầy	Mt 16, 21-27	HL	Nếu ai muốn theo	CN-22A
165	Thời giờ đã mãn	Mc 1, 14-20	HL	Vì lời Chúa mà xưa	CN-3B
163	Tiệc cưới Ca-na	Ga 2, 1-12	HL	Tại Ca-na xứ Ga	CN-2C
173	Tiên tri	Lc 4, 21-30	HL	Không một tiên tri	CN-4C
229	Tìm Nước Chúa	Mt 13, 44-52	HL	Nào ta đi tìm, tìm	CN-17A
85	Tình Chúa yêu	Tv 102, 1-8.11	HL	Yêu thương, tình	MC-3C
50	Tình mẹ bao la		HL	Tình mẹ, tình mẹ	Lễ TG-ABC
189	Tội con được tha	Mc 2, 1-12	HL	Chúa trở về Ca	CN-7B
128	Tô-ma cứng lòng	Ga 20, 19-31	HL	Vào buổi chiều	PS-2ABC
253	Từ bỏ	Lc 14, 25-33	HL	Ai không từ bỏ	CN-23C
10	Từ gốc Giét-xê	Is 11, 1-10	HL	Từ gốc Giét-xê sẽ	Vọng 2A
143	Từ nay		HL	Từ nay, Thầy sẽ	PS-6B
75	Từ trong đám mây	Mt 17, 1-9	NL-KL	Từ trong đám mây	MC-2ABC
275	Trả về Xê-da	Mt 22, 15-21	HL	Người biệt phái họp	CN-29A
78	Trái tim mới	Ý bài đọc 1	NL	Xin ban cho con	MC-3A
74	Trái tim tinh tuyền	Tv 50, 3-6.12-16	HL	Lạy Chúa xin ban	MC-1A
257	Trên trời	Lc 15, 1-10	HL	Trên trời sẽ vui	CN-24C+2
13	Trong rừng sâu	Mt 3, 1-12	HL	Trong rừng sâu có	Vọng 2A
258	Trước hết	Mt 20, 1-16	HL	Người đến trước	CN-25A
28	Truyền tin	Lc 1, 26-38	HL	Một hôm Thiên	Vọng 4B
265	Viên đá góc	Mt 21, 33-45	HL	Một ông chủ kia	CN-27A
105	Vinh quang những		NL-KL	Vinh quang những	Lễ dầu-ABC

294	Vua dân Do Thái	Ga 18, 33-37	HL	Phi-la-tô hỏi Chúa	CN-34B
17	Vui lên		NL	Vui lên, nào vui	Vọng 3A
126	Vui lên Chúa đã		NL-KL	Vui lên, vui lên	PS ngày-ABC
196	Xây nhà trên cát	Mt 7, 21-27	HL	Xây nhà trên cát	CN-9A
20	Xem gì ở sa mạc	Mt 11, 2-11	HL	Khi ngươi vào sa	Vọng 3A
268	Xin ban thêm lòng	Lc 17, 5-10	HL	Xin ban thêm lòng	CN-27C
271	Xin giải thoát con	Mc 10. 17-30	HL	Xin giải thoát con	CN-28B
151	Xin Ngài ngự đến		HL	Xin Ngài ngự đến	Lễ HX-ABC
179	Xin tránh xa con	Lc 5, 1-11	HL	Lạy Chúa, xin	CN-5C
44	Yêu cha mến mẹ	Hc 3, 3-7.14-17	NL-KL	Yêu cha mến mẹ	Lễ TG-ABC
284	Yêu Chúa hết lòng	Mc 12, 28-34	HL	Yêu Chúa hết lòng	CN-31B
187	Yêu thương	Mt 5, 38-48	HL	Người xưa dạy rằng	CN-7A
251	Yêu thương	Mt 18, 15-20	HL	Yêu thương là nói	CN-23A

MỤC LỤC
THEO TIN MỪNG

Bài	Tên bài	Tin Mừng	Sử dụng	Lời câu đầu	Ngày lễ
56	Ba vua		DL	Ba vua đã lên	Lễ HL-ABC
116	Ca mừng Chúa phục		NL-HL	Ca mừng Chúa nay	Vọng PS-ABC
121	Ca tiếp liên		CTL	Nào tín hữu ca	PS ngày-ABC
152	Ca tiếp liên		CTL	Muôn lạy Chúa	Lễ HX-ABC
100	Các trẻ Do Thái		RL	Các trẻ Do Thái	Lễ lá-ABC
139	Cảm thông		HL	Con được no nê	PS-5C
103	Chính Chúa chọn			Không phải con	Lễ đầu-ABC
43	Chuông mừng		HL	Chuông mừng	GS ngày ABC
34	Chuông đổ Noel		HL	Nhiều nhịp tim đập	GS đêm ABC
155	Chúa chịu phép rửa		NL	Ngày ấy Chúa chịu	CN-1ABC
133	Chúa là đường		HL	Ta theo bước Người	PS-5A
124	Chúa đã sống lại		NL-KL	Chúa đã sống lại	PS ngày-ABC
39	Chúa đã vì yêu		HL	Chúa đã vì yêu trời	GS ngày ABC
36	Chúa đến rồi		NL-KL	Chúa đến rồi	GS đêm ABC
51	Công ơn cha mẹ		HL	Xin cám ơn trời	Lễ TG-ABC
48	Con chắp tay		NL-KL	Con chắp tay	Lễ TG-ABC
46	Con dâng		NL	Con dâng lời	Lễ TG-ABC
142	Con thưa cùng Chúa		HL	Con thưa cùng	PS-6B
141	Con xin lỗi Chúa		HL	Con xin lỗi Chúa	PS-6B
21	Cùng vui lên		NL-KL	Nào ta cùng vui lên	Vọng 3B
137	Cúi lạy Ngài		HL	Cúi lạy Ngài con	PS-5C
113	Dân Ta hỡi		Hôn tg	Dân Ta hỡi, Ta đã	Sáu th-ABC

111	Đâu có tình yêu		HL	Đâu có tình yêu	Năm th-ABC
42	Đây tin vui		HL	Đây tin vui Chúa	GS ngày ABC
136	Đạo yêu thương		NL	Đạo trời đạo yêu	PS-5C
147	Đừng đứng đó		KL	Đừng đứng đó nhìn	Chúa lt-ABC
144	Hôm nay mừng		NL	Hôm nay mừng	Chúa lt-ABC
101	Hoan hô Con Vua		RL	Tay cầm nhành lá	Lễ lá-ABC
102	Hoan hô Vua Giê-su		KL	Giê-su Vua chiến	Lễ lá-ABC
115	Kiệu nến Phục sinh		K. nến	Ánh sánh Chúa Ki	Vọng PS-ABC
114	Kính thờ Thánh giá		Hôn tg	Đây là cây thánh	Sáu th-ABC
108	Linh mục là Đức Ki		HL	Linh mục là Đức	Năm th-ABC
107	Linh mục, một		HL	Từ xa xưa cho đến	Lễ đầu-ABC
297	Lời cảm tạ		HL	Đoàn con hôm nay	Lễ HX
120	Một ngày mới		KL	Một ngày mới đã	Vọng PS-ABC
37	Mừng ngày Giang		NL	Mừng ngày Giáng	GS ngày ABC
30	Mừng vui lên		NL-KL	Mừng vui lên	GS đêm ABC
127	Mừng vui lên		KL	Mừng vui lên lạy	PS ngày-ABC
31	Muôn lạy Đức Ki-tô		HL	Muôn lạy, muôn lạy	GS đêm ABC
125	Nầy Chúa đã sống		HL	Nầy Chúa đã sống	PS ngày-ABC
32	Nầy Chúa đến		HL	Nầy Chúa đến cứu	GS đêm ABC
149	Nầy Thần Linh		HL	Nầy Thần Linh	Lễ HX-ABC
122	Nào cùng vui lên		HL	Nào cùng vui lên	PS ngày-ABC
47	Nào mau đến		NL	Nào mau đến	Lễ TG-ABC
131	Nào về đây		NL	Nào về đây gặp gỡ	PS-4ABC
132	Ngài là đường		NL	Ngài là đường	PS-5A
119	Ngày vinh quang		HL	Ngày vinh quang	Vọng PS-ABC
49	Người kính sợ Chúa		HL	Hạnh phúc cho	Lễ TG-ABC
150	Nguyện xin Thánh		NL	Nguyện xin Thánh	Lễ HX-ABC
55	Nhìn ngôi sao		NL	Nhìn ngôi sao	Lễ HL-ABC
57	Nhìn sao đêm		HL	Nhìn sao đêm phía	Lễ HL-ABC
35	Niềm vui Giáng sinh		NL-KL	Niềm vui Giáng	GS đêm ABC
41	Noel nay đã về		HL	Trời mùa đông	GS ngày ABC
33	Noel về		HL	Noel, Noel về	GS đêm ABC
38	Noel về		HL	Noel Noel về	GS ngày ABC
40	Noel về		HL	Noel về, Noel về	GS ngày ABC
112	Ôi bí tích		Chầu	Ôi bí tích thật cao	Năm th-ABC
153	Sau phép rửa		NL	Sau phép rửa ở	CN-1ABC
138	Sống hết tình		HL	Xin cho con sống	PS-5C
109	Thân phận thấp hèn		HL	Con thân phận	Năm th-ABC
145	Thầy sẽ ở cùng các		KL	Trước khi Chúa lên	Chúa lt-ABC
58	Theo Ba vua		KL	Theo Ba vua lên	Lễ HL-ABC
50	Tình mẹ bao la		HL	Tình mẹ, tình mẹ	Lễ TG-ABC
143	Từ nay		HL	Từ nay, Thầy sẽ	PS-6B

105	Vinh quang những		NL-KL	Vinh quang những	Lễ đầu-ABC
17	Vui lên		NL	Vui lên, nào vui	Vọng 3A
126	Vui lên Chúa đã		NL-KL	Vui lên, vui lên	PS ngày-ABC
151	Xin Ngài ngự đến		HL	Xin Ngài ngự đến	Lễ HX-ABC
160	Thân xác ta	1 Cr 6, 13.20	HL	Hãy nhớ, hãy nhớ	CN-2B
183	Dù khi ăn khi uống	1 Cr 10, 31-11, 1	HL	Dù khi ăn khi uống	CN-6B
172	Bài ca bác ái	1 Cr 12, 31-13,13	HL	Dù tôi nói các thứ	CN-4C
218	Sự yếu hèn	2 Cr 12, 7-10_Bđ2	HL	Sự yếu hèn, yếu	CN-14B
87	Ngài cho con	Eph 3, 8-14	HL	Ngài cho tôi đôi	MC-4A
157	Đây Chiên Thiên	Ga 1, 29-34	HL	Đây Chiên Thiên	CN-2A
158	Đây Chiên Thiên	Ga 1, 29-34	HL	Một người đến sau	CN-2A
159	Hãy sống khiêm	Ga 1, 29-34	HL	Hãy sống khiêm	CN-2A
161	Đến với Người	Ga 1, 35-42	HL	Đến với Người sẽ	CN-2B
162	Hãy đến	Ga 1, 35-42	HL	Hãy đến mà xem	CN-2B
24	Người tên Gio-an	Ga 1, 6-8.19-28	HL	Có người được	Vọng 3B
163	Tiệc cưới Ca-na	Ga 2, 1-12	HL	Tại Ca-na xứ Ga	CN-2C
82	Sự nhiệt thành	Ga 2, 13-25	HL	Lễ Vượt qua gần	MC-3B
89	Con rắn đồng	Ga 3, 14-21	HL	Dân đi trong hoang	MC-4B
90	Ngày nào Ta bị treo	Ga 3, 14-21	HL	Ngày nào Ta bị treo	MC-4B
81	Ai uống nước Ta cho	Ga 4, 14	KL	Ai uống nước Ta	MC-3A
80	Ngài là mạch suối	Ga 4, 5-42	HL	Ngài là mạch suối	MC-3A
230	Đấng Tiên tri	Ga 6, 1-15	HL	Ông nầy là Đấng	CN-17B
236	Ta là bánh	Ga 6, 44-52	HL	Ta là bánh ban sự	CN-19B
242	Bỏ Thầy	Ga 6, 61-70	HL	Bỏ Thầy, chúng	CN-21B
232	Bánh bởi trời	Ga 6. 24-35	HL	Bánh bởi trời	CN-18B
98	Người phụ nữ ngoại	Ga 8, 1-11	HL	Chuyện xưa có	MC-5C
88	Người mù bẩm sinh	Ga 9, 1-41	HL	Xin mở mắt cho	MC-4A
130	Ta là cửa	Ga 10, 1-30	HL	Ta là cửa chuồng	PS-4ABC
95	La-gia-rô sống lại	Ga 11, 1-45	HL	La-gia-rô quê làng	MC-5A
97	Hạt lúa mì	Ga 12, 20-33	HL	Nếu hạt lúa mì rơi	MC-5B
96	Nếu hạt lúa	Ga 12, 20-33	HL	Nếu hạt lúa mì rơi	MC-5B
110	Nghi thức rửa chân	Ga 13, 1-15	HL	Sau bữa ăn tối, ma	Năm th-ABC
134	Thầy là đường	Ga 14, 1-12	HL	Thầy là đường, là	PS-5A
140	Đấng phù trợ khác	Ga 14, 15-21	HL		PS-6AC
135	Thầy là cây nho	Ga 15, 1-8	HL	Thầy là, Thầy là	PS-5B
294	Vua dân Do Thái	Ga 18, 33-37	HL	Phi-la-tô hỏi Chúa	CN-34B
123	Buổi sáng Phục sinh	Ga 20, 1-9	HL	Từ sáng sớm Maria	PS ngày-ABC
148	Lạy Chúa Thánh	Ga 20, 19-23	HL	Vào buổi chiều	Lễ HX-ABC
128	Tô-ma cứng lòng	Ga 20, 19-31	HL	Vào buổi chiều	PS-2ABC
64	Đừng xé áo	Ge 2, 13	NL-KL	Đừng xé áo, hãy xé	Lễ Tro ABC
208	Chúa sống trong tôi	Gl 2, 16.19-21	HL	Chúa sống trong	CN-11C
45	Phận làm con	Hc 3, 3-7.14-17	NL-KL	Phận làm con chữ	Lễ TG-ABC

44	Yêu cha mến mẹ	Hc 3, 3-7.14-17	NL-KL	Yêu cha mến mẹ	Lễ TG-ABC
178	Nầy con đây	Is 6, 1-2a.3-8	NL-KL	Nầy con đây, xin	CN-5C
11	Nào hãy lắng nghe	Is 11, 1-10	HL	Nào hãy lắng nghe	Vọng 2A
12	Ngày Chúa đến	Is 11, 1-10	HL	Ngày Chúa đến sói	Vọng 2A
10	Từ gốc Giét-xê	Is 11, 1-10	HL	Từ gốc Giét-xê sẽ	Vọng 2A
18	Mừng vui lên	Is 35, 1-6a. 10	HL	Mừng vui lên anh	Vọng 3A
62	Người đến	Is 42, 1-4. 6-7	HL	Người đến sống với	TN-1ABC
65	Hãy xé tâm hồn	Is 58, 6-7	NL-KL	Hãy xé tâm hồn	Lễ Tro ABC
59	Đứng lên	Is 60, 1-6	HL	Đứng lên	Lễ HL-ABC
106	Người sai tôi đi	Is 61, 1-9+Lc 4	HL	Người sai tôi đi	Lễ dầu-ABC
69	Hãy xé tâm hồn	Joel 2, 12-18	NL-KL	Hãy xé tâm hồn	Lễ Tro ABC
166	Thánh Thần Chúa	Lc 1, 1-4.14-21	HL	Thánh Thần Chúa	CN-3C
28	Truyền tin	Lc 1, 26-38	HL	Một hôm Thiên	Vọng 4B
29	Thăm viếng	Lc 1, 39-45	HL	Maria chỗi dậy vội	Vọng 4C
22	Hồn tôi reo vui	Lc 1, 46-54	NL-HL	Hồn tôi reo vui	Vọng 3B
23	Linh hồn tôi	Lc 1, 46-54	HL	Linh hồn tôi nhảy	Vọng 3B
53	Ngày dâng Chúa	Lc 2, 22-40	HL	Ngày dâng Chúa	Lễ TG-B
54	Lạc mất con	Lc 2, 41-52			Lễ TG-C
26	Nghe lời Gio-an	Lc 3, 10-18	HL	Nghe lời Gio-an	Vọng 3C
16	Hãy sửa đường	Lc 3, 1-6	HL	Hãy sửa đường cho	Vọng 2C
173	Tiên tri	Lc 4, 21-30	HL	Không một tiên tri	CN-4C
179	Xin tránh xa con	Lc 5, 1-11	HL	Lạy Chúa, xin	CN-5C
190	Tha thứ	Lc 6, 27-38	HL	Xin cho con đừng	CN-7C
195	Cái rác cái đà	Lc 6, 39-45	HL	Ngươi nhìn thấy	CN-8C
199	Không xứng đáng	Lc 7, 1-10	HL	Thưa Ngài, tôi	CN-9C
204	Chỗi dậy	Lc 7, 11-17	HL	Hỡi thanh niên, Ta	CN-10C
209	Được tha nhiều	Lc 7, 36-50	HL	Có người biệt phái	CN-11C
212	Đấng Ki-tô	Lc 9, 18-24	HL	Chúa hỏi các môn	CN-12C
216	Con Người đến	Lc 9, 51-62	HL	Chúa đi lên Giê-ru	CN-13C
219	Lúa chín đầy đồng	Lc 10, 1-9	HL	Lúa chín đầy đồng	CN-14C
223	Hãy yêu mến	Lc 10, 25-37	HL	Hãy yêu mến Chúa	CN-15C
227	Mát-ta	Lc 10, 38-42	HL	Mát-ta, Mát-ta	CN-16C
231	Hãy xin	Lc 11, 1-13	HL	Hãy xin thì sẽ được	CN-17C
233	Đêm nay	Lc 12, 13-21	HL	Đêm nay, người ta	CN-18C
237	Hãy sẵn sàng	Lc 12, 32-48	HL	Hãy sẵn sàng	CN-19C
239	Lửa	Lc 12, 49-53	HL	Thầy đã đến đem	CN-20C
240	Lửa thiêng	Lc 12, 49-53	NL-HL	Cùng thắp lên	CN-20C
84	Chờ đến bao giờ	Lc 13, 1-9	HL	Ngài đứng đó đã từ	MC-3C
83	Hãy ăn năn	Lc 13, 1-9	HL	Phi-la-tô giết người	MC-3C
243	Cửa hẹp	Lc 13, 22-30	HL	Hỡi người hãy cố	CN-21C
244	Hãy vào cửa hẹp	Lc 13, 22-30	HL	Hãy vào cửa hẹp	CN-21C
249	Ai nâng mình lên	Lc 14, 1.7-14	HL	Khi được dự tiệc	CN-22C

253	Từ bỏ	Lc 14, 25-33	HL	Ai không từ bỏ	CN-23C
257	Trên trời	Lc 15, 1-10	HL	Trên trời sẽ vui	CN-24C+2
91	Nay con trở về	Lc 15, 1-3.11-32	NL	Tình cha dạt dào	MC-4C
92	Ngày về	Lc 15, 1-3.11-32	HL	Trong bóng đêm	MC-4C
93	Người cha nhân hậu	Lc 15, 1-3.11-32	HL	Người con thứ lên	MC-4C
260	Hai chủ	Lc 16, 1-13	HL	Không đầy tớ nào	CN-25C
264	Nghe lời	Lc 16, 19-31	HL	Chuyện ngày xưa	CN-26C
273	Cám ơn	Lc 17, 11-19	HL	Ngươi hãy đứng	CN-28C
268	Xin ban thêm lòng	Lc 17, 5-10	HL	Xin ban thêm lòng	CN-27C
277	Hãy xin	Lc 18, 1-8	HL	Trong một thành	CN-29C
281	Người thu thuế	Lc 18, 9-14	HL	Có hai người lên	CN-30C
285	Ông Gia-kêu	Lc 19, 1-10	HL	Một ngày kia Chúa	CN-31C
288	Sống lại	Lc 20, 27.34-38	HL	Những người thuộc	CN-32C
8	Chúa đến	Lc 21, 25-28.34-36	HL	Chúa đến đầy	Vọng 1C
9	Những điềm lạ	Lc 21, 25-28.34-36	HL	Sẽ có những điềm	Vọng 1C
292	Bền đỗ	Lc 21, 5-19	HL	Có mấy người trầm	CN-33C
295	Người trộm lành	Lc 23, 35-43	HL	Thủ lãnh và dân	CN-34C
129	Đường về Em-mau	Lc 24, 13-35	HL	Trên đường về Em	PS-3ABC
165	Thời giờ đã mãn	Mc 1, 14-20	HL	Vì lời Chúa mà xưa	CN-3B
15	Hãy dọn đường	Mc 1, 1-8	HL	Lời trong sách I-sai	Vọng 2B
301	Hãy dọn đường	Mc 1, 1-8	HL	Có tiếng kêu trong	Vọng 2C
177	Hãy đi	Mc 1, 29-39	HL	Mọi người đi tìm	CN-5B
182	Ta muốn	Mc 1, 40-45	HL	Có một người	CN-6B
154	Có Đấng đến sau tôi	Mc 1, 6b-11	HL	Có Đấng đến sau	CN-1ABC
189	Tội con được tha	Mc 2, 1-12	HL	Chúa trở về Ca	CN-7B
188	Nếu con có đức tin	Mc 2, 1-12_PK2	HL	Xin cho con luôn	CN-7B
194	Áo mới vải mới	Mc 2, 18-22	HL	Áo mới cần vải	CN-8B
193	Giáo lý mới	Mc 2, 18-22	HL	Giáo lý mới	CN-8B
198	Ngày Sa-bát	Mc 2, 23-28	HL	Ngày Sa bát, ngày	CN-9B
202	Chia rẽ	Mc 3, 20-35	HL	Nếu một nước mà	CN-10B
203	Hãy nhớ lời Chúa	Mc 3, 20-35	HL	Hãy nhớ lời Chúa	CN-10B
211	Nầy gió im đi	Mc 3, 35-40	HL	Thầy ơi, chúng ta	CN-12B
206	Nước Thiên Chúa	Mc 4, 26-34	HL	Nước Thiên Chúa	CN-11B
207	Nước Trời lan rộng	Mc 4, 26-34	HL	Nước Trời như hạt	CN-11B
215	Cô bé sống lại	Mc 5, 21-43	HL	Ông hội trưởng	CN-13B
225	Cái nhìn của Chúa	Mc 6, 30-34	HL	Chúa nhìn với đôi	CN-16B
247	Ngoài môi miệng	Mc 7, 1-8.14-15	HL	Dân nầy kính Ta	CN-22B
248	Tay sạch lòng thanh	Mc 7, 1-8.14-15	HL	Xin cho con	CN-22B
252	Hãy mở ra	Mc 7, 31-37	HL	Người ta đem người	CN-23B
256	Hãy quì xuống	Mc 8, 27-35	HL	Hãy quì xuống thờ	CN-24B+1
259	Làm lớn	Mc 9, 29-36	HL	Ai muốn làm lớn	CN-25B
263	Dịp tội	Mc 9, 37-47	HL	Hãy cho dù một ly	CN-26B

262	Phải hy sinh	Mc 9, 37-47	HL	Nước Trời đòi phải	CN-26B
267	Đôi lứa	Mc 10, 2-12	HL	Điều luật của Chúa	CN-27B
276	Phục vụ	Mc 10, 35-45	HL	Hai anh em đến	CN-29B
280	Người mù	Mc 10, 46-52	HL	Một người mù ngồi	CN-30B
272	Con lạc đà	Mc 10, 17-30	HL	Con lạc đà chui qua	CN-28B
271	Xin giải thoát con	Mc 10, 17-30	HL	Xin giải thoát con	CN-28B
284	Yêu Chúa hết lòng	Mc 12, 28-34	HL	Yêu Chúa hết lòng	CN-31B
287	Bà góa nghèo	Mc 12, 38-44	HL	Chúa ngồi đối diện	CN-32B
7	Chúa sẽ đến	Mc 13, 33-37	HL	Chúa sẽ đến lúc ta	Vọng 1B
5	Hãy coi chừng	Mc 13, 33-37	HL	Các con hãy coi	Vọng 1B
6	Nào tỉnh thức	Mc 13, 33-37	HL	Nào tỉnh thức	Vọng 1B
27	Báo mộng	Mt 1, 18-24	HL	Cuộc đời nối kết	Vọng 4A
171	Người là Thiên Chúa	Mt 1, 21-28	HL	Giáo lý của Người	CN-4B
60	Các đạo sĩ	Mt 2, 1-12	HL	Đời vua Hê-rô-đê	Lễ HL-ABC
52	Hãy thức dậy	Mt 2, 13-15.19-23	HL	Hãy thức dậy đem	Lễ TG-A
14	Hãy ăn năn thống	Mt 3, 1-12	HL	Gi-oan tẩy giả đi	Vọng 2A
13	Trong rừng sâu	Mt 3, 1-12	HL	Trong rừng sâu có	Vọng 2A
300	Hãy ăn năn	Mt 3, 1-12	HL	Hãy ăn năn sám	Vọng 2A
61	Bên bờ sông Gio	Mt 3, 13-17	HL	Bên bờ sông, bờ	TN-1ABC
63	Phép rửa trên sông	Mt 3, 13-17	HL	Gio-an tẩy giả	TN-1ABC
71	Cám dỗ	Mt 4, 1-11	HL	Thánh Thần Chúa	MC-1ABC
72	Hãy thờ lạy	Mt 4, 1-11	HL	Người đã đến mang	MC-1ABC
73	Những cơn cám dỗ	Mt 4, 1-11	HL	Thánh Thần dẫn	MC-1ABC
164	Chọn môn đệ	Mt 4, 12-23	HL	Khi nghe tin Gioan	CN-3A
174	Con muốn	Mt 5, 13-16	HL	Con muốn mỗi	CN-5A
176	Muối ánh sáng	Mt 5, 13-16	HL	Các con là muối	CN-5A
175	Muối và ánh sáng	Mt 5, 13-16	HL	Chúng con là muối	CN-5A
180	Công chính chân	Mt 5, 17-37	HL	Cho dù trời đất	CN-6A
181	Kiện toàn lề luật	Mt 5, 17-37	HL	Ta đến để kiện	CN-6A
185	Hãy nên trọn lành	Mt 5, 38-48	HL	Các con hãy nên	CN-7A
186	Rộng tình tha thứ	Mt 5, 38-48	HL	Từ trên thánh giá	CN-7A
187	Yêu thương	Mt 5, 38-48	HL	Người xưa dạy rằng	CN-7A
168	Bát phúc	Mt 5, 1-12	HL	Hạnh phúc cho	CN-4A
170	Chúa là hạnh phúc	Mt 5, 1-12	HL	Hạnh phúc, hạnh	CN-4A
167	Hạnh phúc	Mt 5, 1-12	HL	Hạnh phúc ai có	CN-4A
169	Tám mối phúc	Mt 5, 1-12	HL	Phúc cho ai có tinh	CN-4A
70	Đừng phô trương	Mt 6, 1-6	NL-KL	Đừng phô trương	Lễ Tro ABC
66	Chúa biết rõ mọi	Mt 6, 1-6.16-18	HL	Khi bố thí đừng	Lễ Tro ABC
67	Đừng phô trương	Mt 6, 1-6.16-18	HL	Đừng phô trương	Lễ Tro ABC
68	Đừng phô trương	Mt 6, 1-6.16-18	HL	Đừng phô trương	Lễ Tro ABC
191	Đừng lo ngày mai	Mt 6, 24-34	HL	Đừng lo, đừng lo	CN-8A
192	Làm tôi hai chủ	Mt 6, 24-34	HL	Không ai có thể	CN-8A

197	Nhà xây trên đá	Mt 7, 21-27	HL	Hỡi người dại khờ	CN-9A
196	Xây nhà trên cát	Mt 7, 21-27	HL	Xây nhà trên cát	CN-9A
222	Người Tông đồ Chúa	Mt 8,20. Mc6, 7-13	HL	Người Tông đồ	CN-15B
201	Chúa kêu gọi	Mt 9, 9-13	HL	Nầy Chúa đã đến	CN-10A
200	Mát-thêu người thu	Mt 9, 9-13	HL	Mát-thêu người thu	CN-10A
205	Kìa đồng lúa	Mt 9,36-10,8	HL	Kìa đồng lúa chín	CN-11A
210	Đừng sợ	Mt 10, 26-33	HL	Như đôi chim sẻ	CN-12A
213	Ai đón tiếp	Mt 10, 37-42	HL	Ai đón tiếp các con	CN-13A
214	Hãy cho đi	Mt 10, 37-42	HL	Chúa là người ăn	CN-13A
19	Gio-an tẩy giả	Mt 11, 2-11	HL	Gio-an ngồi trong	Vọng 3A
20	Xem gì ở sa mạc	Mt 11, 2-11	HL	Khi ngươi vào sa	Vọng 3A
217	Ngài đến	Mt 11, 25-30	HL	Ngài đến như niềm	CN-14A
298	Hãy học cùng Ta	Mt 11, 25-30	HL	Hãy học cùng Ta	CN-14A
220	Gieo giống	Mt 13, 1-23	HL	Một người đi gieo	CN-15A
221	Hạt giống	Mt 13, 1-23	HL	Hạt giống rơi vào	CN-15A
224	Bấy giờ	Mt 13, 24-30	HL	Bấy giờ, người lành	CN-16A
291	Tận thế	Mt 13, 24-32	HL	Vào những ngày ấy	CN-33B
228	Ngọc quí Nước Trời	Mt 13, 44-52	NL	Ngọc quí là Nước	CN-17A
229	Tìm Nước Chúa	Mt 13, 44-52	HL	Nào ta đi tìm, tìm	CN-17A
299	Nước Trời	Mt 13, 44-52	HL	Nước Trời kho tàng	CN-17A
234	Đi trên sóng nước	Mt 14, 22-33	HL	Chiều xuống	CN-19A
235	Hãy yên tâm	Mt 14, 22-33	HL	Khi dân chúng ăn	CN-19A
238	Lòng mạnh tin	Mt 15, 21-28	HL	Trên đường về	CN-20A
241	Con tin Đức Ki-tô	Mt 16, 13-23	HL	Con tin Đức Ki-tô	CN-21A
246	Đường thánh giá	Mt 16, 21-27	HL	Người ơi đường	CN-22A
245	Theo Thầy	Mt 16, 21-27	HL	Nếu ai muốn theo	CN-22A
76	Chúa biến hình	Mt 17, 1-9	HL	Cùng môn sinh	MC-2ABC
77	Chúa biến hình	Mt 17, 1-9	HL	Dồn chân bước ta	MC-2ABC
75	Từ trong đám mây	Mt 17, 1-9	NL-KL	Từ trong đám mây	MC-2ABC
296	Đường lên Ta-bo	Mt 17, 1-9	HL	Đường lên Ta-bo	CN-2A
250	Hãy nhận mình	Mt 18, 15-20	HL	Ai không nhận	CN-23A
251	Yêu thương	Mt 18, 15-20	HL	Yêu thương là nói	CN-23A
203	Sửa dạy	Mt 18, 15-20	HL	Nếu anh em ngươi	CN-23A
254	Chúa nhân ái	Mt 18, 21-35	HL	Chúa nhân ái từ bi	CN-24A
255	Tha thứ	Mt 18, 21-35	HL	Một người kia mắc	CN-24A
258	Trước hết	Mt 20, 1-16	HL	Người đến trước	CN-25A
99	Hoan hô, chúc tụng	Mt 21, 1-11	RL	Chúa ngồi trên	Lễ lá-ABC
261	Hai người con	Mt 21, 28-32	HL	Một người cha có	CN-26A
266	Những người làm	Mt 21, 33-45	HL	Những người làm	CN-27A
265	Viên đá góc	Mt 21, 33-45	HL	Một ông chủ kia	CN-27A
270	Chúa gọi mời con	Mt 22, 1-14	HL	Chúa gọi mời con	CN-28A
269	Hãy đến dự tiệc cưới	Mt 22, 1-14	HL	Mời vào đây tiệc	CN-28A

274	Hãy trả về Xê-da	Mt 22, 15-21	HL	Có người tìm hại	CN-29A
275	Trả về Xê-da	Mt 22, 15-21	HL	Người biệt phái họp	CN-29A
279	Con nguyện yêu	Mt 22, 34-40	HL	Con nguyện yêu	CN-30A
278	Luật yêu thương	Mt 22, 34-40	HL	Luật yêu thương	CN-30A
283	Ai tự nâng lên cao	Mt 23, 1-12	HL	Có người nói thật	CN-31A
282	Nâng mình lên	Mt 23, 1-12	HL	Người luật sĩ, người	CN-31A
4	Đổi mới tâm hồn	Mt 24, 37-44	HL	Người ta sống hững	Vọng 1A
2	Hãy tỉnh thức	Mt 24, 37-44	HL	Người cứ ăn cứ	Vọng 1A
3	Hãy tỉnh thức	Mt 24, 37-44	HL	Đó chuyện xưa	Vọng 1A
286	Mười cô trinh nữ	Mt 25, 1-13	HL	Mười cô trinh nữ	CN-32A
290	Đầy tớ trung tín	Mt 25, 14-30	HL	Có một người kia	CN-33A
289	Những nén bạc	Mt 25, 14-30	HL	Tiếng hát là nén	CN-33A
293	Con Người đến	Mt 25, 31-46	HL	Khi Con Người	CN-34A
146	Chúa lên trời	Mt 28, 16-20	HL	Mười một môn đệ	Chúa lt-ABC
25	Nào cùng vui lên	Pl 4, 4-7	NL	Nào cùng vui lên	Vọng 3C
1	Mặc lấy Đức Ki-tô	Rm 13,11-14	NL-KL	Hãy mặc lấy Đức	Vọng 1A
117	Chúa là gia nghiệp	Tv 15	HL	Chúa là (Chúa là)	Vọng PS-ABC
86	Người đưa tôi đi	Tv 22, 1-6	HL	Người đưa tôi đi	MC-4A
226	Người đưa tôi đi	Tv 22, 1-6	HL	Người đưa tôi đi	CN-16B
94	Hãy nếm thử	Tv 33, 2-7	HL	Hãy nếm thử	MC-4C
156	Con xin đến	Tv 39, 2 và 4ab.7-8	HL	Con xin đến thực	CN-2A
74	Trái tim tinh tuyền	Tv 50, 3-6.12-16	HL	Lạy Chúa xin ban	MC-1A
104	Con sẽ ca ngợi	Tv 88, 21-27	ĐC	Con sẽ ca ngợi	Lễ đầu-ABC
85	Tình Chúa yêu	Tv 102, 1-8.11	HL	Yêu thương, tình	MC-3C
184	Nương tựa Chúa	Tv 117-Ý Gr17,5-8	HL	Nương tựa Chúa	CN-6C
118	Ngàn lời tung hô	Xh 15, 1-6	ĐC	Ngàn lời tung hô	Vọng PS-ABC
78	Trái tim mới	Ý bài đọc 1	NL	Xin ban cho con	MC-3A
79	Đừng cứng lòng nữa	Ý câu xướng ĐC	HL	Đừng cứng lòng	MC-3A

MỤC LỤC
HÁT LỜI CHÚA THEO CHÚA NHẬT LỄ TRỌNG

Bài	Tên bài	Tên Tác giả	Sử dụng	Lời câu đầu	Tên Sách
CHÚA NHẬT VỌNG 1A					
1	Mặc lấy Đức Ki-tô	Rm 13,11-14	NL-KL	Hãy mặc lấy Đức	Vọng 1A
2	Hãy tỉnh thức	Mt 24, 37-44	HL1	Người cứ ăn cứ	Vọng 1A
3	Hãy tỉnh thức	Mt 24, 37-44	HL2	Đó chuyện xưa	Vọng 1A
4	Đổi mới tâm hồn	Mt 24, 37-44	HL3	Người ta sống hững	Vọng 1A
CHÚA NHẬT VỌNG 1B					
5	Hãy coi chừng	Mc 13, 33-37	HL1	Các con hãy coi	Vọng 1B
6	Nào tỉnh thức	Mc 13, 33-37	HL2	Nào tỉnh thức	Vọng 1B
7	Chúa sẽ đến	Mc 13, 33-37	HL3	Chúa sẽ đến lúc ta	Vọng 1B
CHÚA NHẬT VỌNG 1C					
8	Chúa đến	Lc 21, 25-28.34-36	HL1	Chúa đến đầy	Vọng 1C
9	Những điềm lạ	Lc 21, 25-28.34-36	HL2	Sẽ có những điềm	Vọng 1C
CHÚA NHẬT VỌNG 2A+Bài 300. Hãy ăn năn					
10	Từ gốc Giét-xê	Is 11, 1-10	HL1	Từ gốc Giét-xê sẽ	Vọng 2A
11	Nào hãy lắng nghe	Is 11, 1-10	HL2	Nào hãy lắng nghe	Vọng 2A
12	Ngày Chúa đến	Is 11, 1-10	HL3	Ngày Chúa đến sói	Vọng 2A
13	Trong rừng sâu	Mt 3, 1-12	HL4	Trong rừng sâu có	Vọng 2A
14	Hãy ăn năn thống	Mt 3, 1-12	HL5	Gi-oan tẩy giả đi	Vọng 2A
300	Hãy ăn năn	Mt 3, 1-12	HL	Hãy ăn năn sám	Vọng 2A
302	Hãy tìm ý Chúa	Mt 11, 16-20	HL	Ta sẽ so sánh thế	Thứ 6 Vọng 2
CHÚA NHẬT VỌNG 2B					
15	Hãy dọn đường	Mc 1, 1-8	HL	Lời trong sách I-sai	Vọng 2B
CHÚA NHẬT VỌNG 2C+Bài 301. Hãy dọn đường					
16	Hãy sửa đường	Lc 3, 1-6	HL	Hãy sửa đường cho	Vọng 2C
301	Hãy dọn đường	Mc 1, 1-8	HL	Có tiếng kêu trong	Vọng 2C
CHÚA NHẬT VỌNG 3A					
17	Vui lên		NL	Vui lên, nào vui	Vọng 3A
18	Mừng vui lên	Is 35, 1-6a. 10	HL1	Mừng vui lên anh	Vọng 3A
19	Gio-an tẩy giả	Mt 11, 2-11	HL2	Gio-an ngồi trong	Vọng 3A
20	Xem gì ở sa mạc	Mt 11, 2-11	HL2	Khi ngươi vào sa	Vọng 3A
CHÚA NHẬT VỌNG 3B					
21	Cùng vui lên		NL-KL	Nào ta cùng vui lên	Vọng 3B
22	Hồn tôi reo vui	Lc 1, 46-54	NL-HL	Hồn tôi reo vui	Vọng 3B
23	Linh hồn tôi	Lc 1, 46-54	HL2	Linh hồn tôi nhảy	Vọng 3B
24	Người tên Gio-an	Ga 1, 6-8.19-28	HL3	Có người được	Vọng 3B

CHÚA NHẬT VỌNG 3C					
25	Nào cùng vui lên	Pl 4, 4-7	NL	Nào cùng vui lên	Vọng 3C
26	Nghe lời Gio-an	Lc 3, 10-18	HL	Nghe lời Gio-an	Vọng 3C
CHÚA NHẬT VỌNG 4A					
27	Báo mộng	Mt 1, 18-24	HL	Cuộc đời nối kết	Vọng 4A
CHÚA NHẬT VỌNG 4B					
28	Truyền tin	Lc 1, 26-38	HL	Một hôm Thiên	Vọng 4B
CHÚA NHẬT VỌNG 4C					
29	Thăm viếng	Lc 1, 39-45	HL	Maria chỗi dậy vội	Vọng 4C
GIÁNG SINH LỄ ĐÊM ABC					
30	Mừng vui lên		NL-KL	Mừng vui lên	GS đêm ABC
31	Muôn lạy Đức Ki-tô		HL1	Muôn lạy, muôn lạy	GS đêm ABC
32	Nầy Chúa đến		HL2	Nầy Chúa đến cứu	GS đêm ABC
33	Noel về		HL3	Noel, Noel về	GS đêm ABC
34	Chuông đổ Noel		HL4	Nhiều nhịp tim đập	GS đêm ABC
35	Niềm vui Giáng sinh		NL-KL	Niềm vui Giáng	GS đêm ABC
36	Chúa đến rồi		NL-KL	Chúa đến rồi	GS đêm ABC
GIÁNG SINH LỄ NGÀY ABC					
37	Mừng ngày Giang		NL	Mừng ngày Giáng	GS ngày ABC
38	Noel về		HL	Noel Noel về	GS ngày ABC
39	Chúa đã vì yêu		HL	Chúa đã vì yêu trời	GS ngày ABC
40	Noel về		HL	Noel về, Noel về	GS ngày ABC
41	Noel nay đã về		HL	Trời mùa đông	GS ngày ABC
42	Đây tin vui		HL	Đây tin vui Chúa	GS ngày ABC
43	Chuông mừng		HL	Chuông mừng	GS ngày ABC
LỄ THÁNH GIA ABC					
44	Yêu cha mến mẹ	Hc 3, 3-7.14-17	NL-KL	Yêu cha mến mẹ	Lễ TG-ABC
45	Phận làm con	Hc 3, 3-7.14-17	NL-KL	Phận làm con chữ	Lễ TG-ABC
46	Con dâng		NL	Con dâng lời	Lễ TG-ABC
47	Nào mau đến		NL	Nào mau đến	Lễ TG-ABC
48	Con chắp tay		NL-KL	Con chắp tay	Lễ TG-ABC
49	Người kính sợ Chúa		HL	Hạnh phúc cho	Lễ TG-ABC
50	Tình mẹ bao la		HL	Tình mẹ, tình mẹ	Lễ TG-ABC
51	Công ơn cha mẹ		HL	Xin cám ơn trời	Lễ TG-ABC
52	Hãy thức dậy	Mt 2, 13-15.19-23	HL	Hãy thức dậy đem	Lễ TG-A
53	Ngày dâng Chúa	Lc 2, 22-40	HL	Ngày dâng Chúa	Lễ TG-B
54	Lạc mất con	Lc 2, 41-52			Lễ TG-C
LỄ HIỂN LINH ABC					
55	Nhìn ngôi sao		NL	Nhìn ngôi sao	Lễ HL-ABC
56	Ba vua		DL	Ba vua đã lên	Lễ HL-ABC
57	Nhìn sao đêm		HL	Nhìn sao đêm phía	Lễ HL-ABC

58	Theo Ba vua		KL	Theo Ba vua lên	Lễ HL-ABC
59	Đứng lên	Is 60, 1-6	HL	Đứng lên	Lễ HL-ABC
60	Các đạo sĩ	Mt 2, 1-12	HL	Đời vua Hê-rô-đê	Lễ HL-ABC
CHÚA NHẬT 1ABC					
61	Bên bờ sông Gio	Mt 3, 13-17	HL	Bên bờ sông, bờ	TN-1ABC
62	Người đến	Is 42, 1-4. 6-7	HL	Người đến sống với	TN-1ABC
63	Phép rửa trên sông	Mt 3, 13-17	HL	Gio-an tẩy giả	TN-1ABC
THỨ TƯ LỄ TRO ABC					
64	Đừng xé áo	Ge 2, 13	NL-KL	Đừng xé áo, hãy xé	Lễ Tro ABC
65	Hãy xé tâm hồn	Is 58, 6-7	NL-KL	Hãy xé tâm hồn	Lễ Tro ABC
66	Chúa biết rõ mọi	Mt 6, 1-6.16-18	HL	Khi bố thí đừng	Lễ Tro ABC
67	Đừng phô trương	Mt 6, 1-6.16-18	HL	Đừng phô trương	Lễ Tro ABC
68	Đừng phô trương	Mt 6, 1-6.16-18	HL	Đừng phô trương	Lễ Tro ABC
69	Hãy xé tâm hồn	Joel 2, 12-18	NL-KL	Hãy xé tâm hồn	Lễ Tro ABC
70	Đừng phô trương	Mt 6, 1-6	NL-KL	Đừng phô trương	Lễ Tro ABC
MÙA CHAY 1ABC					
71	Cám dỗ	Mt 4, 1-11	HL	Thánh Thần Chúa	MC-1ABC
72	Hãy thờ lạy	Mt 4, 1-11	HL	Người đã đến mang	MC-1ABC
73	Những cơn cám dỗ	Mt 4, 1-11	HL	Thánh Thần dẫn	MC-1ABC
74	Trái tim tinh tuyền	Tv 50, 3-6.12-16	HL	Lạy Chúa xin ban	MC-1A
MÙA CHAY 2ABC+Bài 296. Đường lên					
75	Từ trong đám mây	Mt 17, 1-9	NL-KL	Từ trong đám mây	MC-2ABC
76	Chúa biến hình	Mt 17, 1-9	HL	Cùng môn sinh	MC-2ABC
77	Chúa biến hình	Mt 17, 1-9	HL	Dồn chân bước ta	MC-2ABC
296	Đường lên Ta-bo	Mt 17, 1-9	HL	Đường lên Ta-bo	MC-2A
MÙA CHAY 3A					
78	Trái tim mới	Ý bài đọc 1	NL	Xin ban cho con	MC-3A
79	Đừng cứng lòng nữa	Ý câu xướng ĐC	HL	Đừng cứng lòng	MC-3A
80	Ngài là mạch suối	Ga 4, 5-42	HL	Ngài là mạch suối	MC-3A
81	Ai uống nước Ta cho	Ga 4, 14	KL	Ai uống nước Ta	MC-3A
MÙA CHAY 3B					
82	Sự nhiệt thành	Ga 2, 13-25	HL	Lễ Vượt qua gần	MC-3B
MÙA CHAY 3C					
83	Hãy ăn năn	Lc 13, 1-9	HL	Phi-la-tô giết người	MC-3C
84	Chờ đến bao giờ	Lc 13, 1-9	HL	Ngài đứng đó đã từ	MC-3C
85	Tình Chúa yêu	Tv 102, 1-8.11	HL	Yêu thương, tình	MC-3C
MÙA CHAY 4A					
86	Người đưa tôi đi	Tv 22, 1-6	HL	Người đưa tôi đi	MC-4A
87	Ngài cho con	Eph 3, 8-14	HL	Ngài cho tôi đôi	MC-4A
88	Người mù bẩm sinh	Ga 9, 1-41	HL	Xin mở mắt cho	MC-4A
MÙA CHAY 4B					

89	Con rắn đồng	Ga 3, 14-21	HL	Dân đi trong hoang	MC-4B
90	Ngày nào Ta bị treo	Ga 3, 14-21	HL	Ngày nào Ta bị treo	MC-4B
MÙA CHAY 4C					
91	Nay con trở về	Lc 15, 1-3.11-32	NL	Tình cha dạt dào	MC-4C
92	Ngày về	Lc 15, 1-3.11-32	HL	Trong bóng đêm	MC-4C
93	Người cha nhân hậu	Lc 15, 1-3.11-32	HL	Người con thứ lên	MC-4C
94	Hãy nếm thử	Tv 33, 2-7	HL	Hãy nếm thử	MC-4C
MÙA CHAY 5A					
95	La-gia-rô sống lại	Ga 11, 1-45		La-gia-rô quê làng	MC-5A
MÙA CHAY 5B					
96	Nếu hạt lúa	Ga 12, 20-33	HL	Nếu hạt lúa mì rơi	MC-5B
97	Hạt lúa mì	Ga 12, 20-33	HL	Nếu hạt lúa mì rơi	MC-5B
MÙA CHAY 5C					
98	Người phụ nữ ngoại	Ga 8, 1-11	HL	Chuyện xưa có	MC-5C
LỄ LÁ ABC					
99	Hoan hô, chúc tụng	Mt 21, 1-11	RL	Chúa ngồi trên	Lễ lá-ABC
100	Các trẻ Do Thái		RL	Các trẻ Do Thái	Lễ lá-ABC
101	Hoan hô Con Vua		RL	Tay cầm nhành lá	Lễ lá-ABC
102	Hoan hô Vua Giê-su		KL	Giê-su Vua chiến	Lễ lá-ABC
LỄ DẦU ABC					
103	Chính Chúa chọn	Ga 15, 12-17		Không phải con	Lễ dầu-ABC
104	Con sẽ ca ngợi	Tv 88, 21-27	ĐC	Con sẽ ca ngợi	Lễ dầu-ABC
105	Vinh quang những		NL-KL	Vinh quang những	Lễ dầu-ABC
106	Người sai tôi đi	Ý Is 61, 1-9+Lc 4	HL	Người sai tôi đi	Lễ dầu-ABC
107	Linh mục, một		HL	Từ xa xưa cho đến	Lễ dầu-ABC
THỨ NĂM THÁNH ABC					
108	Linh mục là Đức Ki		HL	Linh mục là Đức	Năm th-ABC
109	Thân phận thấp hèn		HL	Con thân phận	Năm th-ABC
110	Nghi thức rửa chân	Ga 13, 1-15	HL	Sau bữa ăn tối	Năm th-ABC
111	Đâu có tình yêu		HL	Đâu có tình yêu	Năm th-ABC
112	Ôi bí tích		Chầu	Ôi bí tích thật cao	Năm th-ABC
THỨ SÁU THÁNH ABC					
113	Dân Ta hỡi		Hôn tg	Dân Ta hỡi, Ta đã	Sáu th-ABC
114	Kính thờ Thánh giá		Hôn tg	Đây là cây thánh	Sáu th-ABC
VỌNG PHỤC SINH ABC					
115	Kiệu nến Phục sinh		K. nến	Ánh sánh Chúa Ki	Vọng PS-ABC
116	Ca mừng Chúa phục		NL-HL	Ca mừng Chúa nay	Vọng PS-ABC
117	Chúa là gia nghiệp	Tv 15	HL	Chúa là (Chúa là)	Vọng PS-ABC
118	Ngàn lời tung hô	Xh 15, 1-6	ĐC	Ngàn lời tung hô	Vọng PS-ABC
119	Ngày vinh quang		HL	Ngày vinh quang	Vọng PS-ABC
120	Một ngày mới		KL	Một ngày mới đã	Vọng PS-ABC

PHỤC SINH NGÀY ABC					
121	Ca tiếp liên		CTL	Nào tín hữu ca	PS ngày-ABC
122	Nào cùng vui lên		HL	Nào cùng vui lên	PS ngày-ABC
123	Buổi sáng Phục sinh	Ga 20, 1-9	HL	Từ sáng sớm Maria	PS ngày-ABC
124	Chúa đã sống lại		NL-KL	Chúa đã sống lại	PS ngày-ABC
125	Nầy Chúa đã sống		HL	Nầy Chúa đã sống	PS ngày-ABC
126	Vui lên Chúa đã		NL-KL	Vui lên, vui lên	PS ngày-ABC
127	Mừng vui lên		KL	Mừng vui lên lạy	PS ngày-ABC
PHỤC SINH 2ABC					
128	Tô-ma cứng lòng	Ga 20, 19-31	HL	Vào buổi chiều	PS-2ABC
PHỤC SINH 3ABC					
129	Đường về Em-mau	Lc 24, 13-35	HL	Trên đường về Em	PS-3ABC
PHỤC SINH 4ABC					
130	Ta là cửa	Ga 10, 1-30	HL	Ta là cửa chuồng	PS-4ABC
131	Nào về đây		NL	Nào về đây gặp gỡ	PS-4ABC
PHỤC SINH 5A					
132	Ngài là đường		NL	Ngài là đường	PS-5A
133	Chúa là đường		HL	Ta theo bước Người	PS-5A
134	Thầy là đường	Ga 14, 1-12	HL	Thầy là đường, là	PS-5A
PHỤC SINH 5B					
135	Thầy là cây nho	Ga 15, 1-8	HL	Thầy là, Thầy là	PS-5B
PHỤC SINH 5C					
136	Đạo yêu thương		NL	Đạo trời đạo yêu	PS-5C
137	Cúi lạy Ngài		HL	Cúi lạy Ngài con	PS-5C
138	Sống hết tình		HL	Xin cho con sống	PS-5C
139	Cảm thông		HL	Con được no nê	PS-5C
PHỤC SINH 6AC					
140	Đấng phù trợ khác	Ga 14, 15-21	HL		PS-6AC
PHỤC SINH 6B					
141	Con xin lỗi Chúa		HL	Con xin lỗi Chúa	PS-6B
142	Con thưa cùng Chúa		HL	Con thưa cùng	PS-6B
143	Từ nay		HL	Từ nay, Thầy sẽ	PS-6B
LỄ CHÚA LÊN TRỜI ABC					
144	Hôm nay mừng		NL	Hôm nay mừng	Chúa lt-ABC
145	Thầy sẽ ở cùng các		KL	Trước khi Chúa lên	Chúa lt-ABC
146	Chúa lên trời	Mt 28, 16-20	HL	Mười một môn đệ	Chúa lt-ABC
147	Đừng đứng đó		KL	Đừng đứng đó nhìn	Chúa lt-ABC
LỄ HIỆN XUỐNG ABC+Bài 297. Lời cảm tạ					
148	Lạy Chúa Thánh	Ga 20, 19-23	HL	Vào buổi chiều	Lễ HX-ABC
149	Nầy Thần Linh		HL	Nầy Thần Linh	Lễ HX-ABC
150	Nguyện xin Thánh		NL	Nguyện xin Thánh	Lễ HX-ABC

151	Xin Ngài ngự đến		HL	Xin Ngài ngự đến	Lễ HX-ABC
152	Ca tiếp liên		CTL	Muôn lạy Chúa	Lễ HX-ABC
297	Lời cảm tạ		HL	Đoàn con hôm nay	Lễ TS
CHÚA NHẬT 1A-Xem trang 122-124					
CHÚA NHẬT 1B					
153	Sau phép rửa		NL	Sau phép rửa ở	CN-1ABC
154	Có Đấng đến sau tôi	Mc 1, 6b-11	HL	Có Đấng đến sau	CN-1ABC
CHÚA NHẬT 1C					
155	Chúa chịu phép rửa		NL	Ngày ấy Chúa chịu	CN-1ABC
CHÚA NHẬT 2A					
156	Con xin đến	Tv 39, 2 và 4ab.7-8	HL	Con xin đến thực	CN-2A
157	Đây Chiên Thiên	Ga 1, 29-34	HL	Đây Chiên Thiên	CN-2A
158	Đây Chiên Thiên	Ga 1, 29-34	HL	Một người đến sau	CN-2A
159	Hãy sống khiêm	Ga 1, 29-34	HL	Hãy sống khiêm	CN-2A
CHÚA NHẬT 2B					
160	Thân xác ta	1 Cr 6, 13.20	HL	Hãy nhớ, hãy nhớ	CN-2B
161	Đến với Người	Ga 1, 35-42	HL	Đến với Người sẽ	CN-2B
162	Hãy đến	Ga 1, 35-42	HL	Hãy đến mà xem	CN-2B
CHÚA NHẬT 2C					
163	Tiệc cưới Ca-na	Ga 2, 1-12	HL	Tại Ca-na xứ Ga	CN-2C
CHÚA NHẬT 3A					
164	Chọn môn đệ	Mt 4, 12-23	HL	Khi nghe tin Gioan	CN-3A
CHÚA NHẬT 3B					
165	Thời giờ đã mãn	Mc 1, 14-20	HL	Vì lời Chúa mà xưa	CN-3B
CHÚA NHẬT 3C					
166	Thánh Thần Chúa	Lc 1, 1-4.14-21	HL	Thánh Thần Chúa	CN-3C
CHÚA NHẬT 4A					
167	Hạnh phúc	Mt 5. 1-12	HL	Hạnh phúc ai có	CN-4A
168	Bát phúc	Mt 5. 1-12	HL	Hạnh phúc cho	CN-4A
169	Tám mối phúc	Mt 5. 1-12	HL	Phúc cho ai có tinh	CN-4A
170	Chúa là hạnh phúc	Mt 5. 1-12	HL	Hạnh phúc, hạnh	CN-4A
CHÚA NHẬT 4B					
171	Người là Thiên Chúa	Mt 1, 21-28	HL	Giáo lý của Người	CN-4B
CHÚA NHẬT 4C					
172	Bài ca bác ái	1 Cr 12, 31-13,13	HL	Dù tôi nói các thứ	CN-4C
173	Tiên tri	Lc 4, 21-30	HL	Không một tiên tri	CN-4C
CHÚA NHẬT 5A					
174	Con muốn	Mt 5, 13-16	HL	Con muốn mỗi	CN-5A
175	Muối và ánh sáng	Mt 5, 13-16	HL	Chúng con là muối	CN-5A
176	Muối ánh sáng	Mt 5, 13-16	HL	Các con là muối	CN-5A
CHÚA NHẬT 5B					

177	Hãy đi	Mc 1, 29-39	HL	Mọi người đi tìm	CN-5B
CHÚA NHẬT 5C					
178	Nầy con đây	Is 6, 1-2a.3-8	NL-KL	Nầy con đây, xin	CN-5C
179	Xin tránh xa con	Lc 5, 1-11	HL	Lạy Chúa, xin	CN-5C
CHÚA NHẬT 6A					
180	Công chính chân	Mt 5, 17-37	HL	Cho dù trời đất	CN-6A
181	Kiện toàn lề luật	Mt 5, 17-37	HL	Ta đến để kiện	CN-6A
CHÚA NHẬT 6B					
182	Ta muốn	Mc 1, 40-45	HL	Có một người	CN-6B
183	Dù khi ăn khi uống	1 Cr 10, 31-11, 1	HL	Dù khi ăn khi uống	CN-6B
CHÚA NHẬT 6B					
184	Nương tựa Chúa	Tv 117-Ý Gr17,5-8	HL	Nương tựa Chúa	CN-6C
CHÚA NHẬT 7A					
185	Hãy nên trọn lành	Mt 5, 38-48	HL	Các con hãy nên	CN-7A
186	Rộng tình tha thứ	Mt 5, 38-48	HL	Từ trên thánh giá	CN-7A
187	Yêu thương	Mt 5, 38-48	HL	Người xưa dạy rằng	CN-7A
CHÚA NHẬT 7B					
188	Nếu con có đức tin	Mc 2, 1-12_PK2	HL	Xin cho con luôn	CN-7B
189	Tội con được tha	Mc 2, 1-12	HL	Chúa trở về Ca	CN-7B
CHÚA NHẬT 7C-Hát các bài của Chúa nhật 7A					
190	Tha thứ	Lc 6, 27-38	HL	Xin cho con đừng	CN-7C
CHÚA NHẬT 8A					
191	Đừng lo ngày mai	Mt 6, 24-34	HL	Đừng lo, đừng lo	CN-8A
192	Làm tôi hai chủ	Mt 6, 24-34	HL	Không ai có thể	CN-8A
CHÚA NHẬT 8B					
193	Giáo lý mới	Mc 2, 18-22	HL	Giáo lý mới	CN-8B
194	Áo mới vải mới	Mc 2, 18-22	HL	Áo mới cần vải	CN-8B
CHÚA NHẬT 8C					
195	Cái rác cái đà	Lc 6, 39-45	HL	Ngươi nhìn thấy	CN-8C
CHÚA NHẬT 9A					
196	Xây nhà trên cát	Mt 7, 21-27	HL	Xây nhà trên cát	CN-9A
197	Nhà xây trên đá	Mt 7, 21-27	HL	Hỡi người dại khờ	CN-9A
CHÚA NHẬT 9B					
198	Ngày Sa-bát	Mc 2, 23-28	HL	Ngày Sa bát, ngày	CN-9B
CHÚA NHẬT 9C					
199	Không xứng đáng	Lc 7, 1-10	HL	Thưa Ngài, tôi	CN-9C
CHÚA NHẬT 10A					
200	Mát-thêu người thu	Mt 9, 9-13	HL	Mát-thêu người thu	CN-10A
201	Chúa kêu gọi	Mt 9, 9-13	HL	Nầy Chúa đã đến	CN-10A
CHÚA NHẬT 10B					
202	Chia rẽ	Mc 3, 20-35	HL	Nếu một nước mà	CN-10B

203	Hãy nhớ lời Chúa	Mc 3, 20-35	HL	Hãy nhớ lời Chúa	CN-10B
CHÚA NHẬT 10C					
204	Chỗi dậy	Lc 7, 11-17	HL	Hỡi thanh niên, Ta	CN-10C
CHÚA NHẬT 11A					
205	Kìa đồng lúa	Mt 9,36-10,8	HL	Kìa đồng lúa chín	CN-11A
CHÚA NHẬT 11B					
206	Nước Thiên Chúa	Mc 4, 26-34	HL	Nước Thiên Chúa	CN-11B
207	Nước Trời lan rộng	Mc 4, 26-34	HL	Nước Trời như hạt	CN-11B
CHÚA NHẬT 11C					
208	Chúa sống trong tôi	Gl 2, 16.19-21	HL	Chúa sống trong	CN-11C
209	Được tha nhiều	Lc 7, 36-50	HL	Có người biệt phái	CN-11C
CHÚA NHẬT 12A					
210	Đừng sợ	Mt 10, 26-33	HL	Như đôi chim sẻ	CN-12A
CHÚA NHẬT 12B					
211	Nầy gió im đi	Mc 3, 35-40	HL	Thầy ơi, chúng ta	CN-12B
CHÚA NHẬT 12C					
212	Đấng Ki-tô	Lc 9, 18-24	HL	Chúa hỏi các môn	CN-12C
CHÚA NHẬT 13A					
213	Ai đón tiếp	Mt 10, 37-42	HL	Ai đón tiếp các con	CN-13A
214	Hãy cho đi	Ý Mt 10, 37-42	HL	Chúa là người ăn	CN-13A
CHÚA NHẬT 13B					
215	Cô bé sống lại	Mc 5, 21-43	HL	Ông hội trưởng	CN-13B
CHÚA NHẬT 13C					
216	Con Người đến	Lc 9, 51-62	HL	Chúa đi lên Giê-ru	CN-13C
CHÚA NHẬT 14A+Bài 298. Hãy học cùng Ta					
217	Ngài đến	Mt 11, 25-30	HL	Ngài đến như niềm	CN-14A
298	Hãy học cùng Ta	Mt 11, 25-30	HL	Hãy học cùng Ta	CN-14A
CHÚA NHẬT 14B_Hát 173. Tiên tri					
218	Sự yếu hèn	2 Cr 12, 7-10_Bđ2	HL	Sự yếu hèn, yếu	CN-14B
CHÚA NHẬT 14C					
219	Lúa chín đầy đồng	Lc 10, 1-9	HL	Lúa chín đầy đồng	CN-14C
CHÚA NHẬT 15A					
220	Gieo giống	Mt 13, 1-23	HL	Một người đi gieo	CN-15A
221	Hạt giống	Mt 13, 1-23	HL	Hạt giống rơi vào	CN-15A
CHÚA NHẬT 15B					
222	Người Tông đồ Chúa	Mt 8,20. Mc6, 7-13	HL	Người Tông đồ	CN-15B
CHÚA NHẬT 15C					
223	Hãy yêu mến	Lc 10, 25-37	HL	Hãy yêu mến Chúa	CN-15C
CHÚA NHẬT 16A					
224	Bấy giờ	Mt 13, 24-30	HL	Bấy giờ, người lành	CN-16A

CHÚA NHẬT 16B					
225	Cái nhìn của Chúa	Mc 6, 30-34	HL	Chúa nhìn với đôi	CN-16B
226	Người đưa tôi đi	Tv 22, 1-6	HL	Người đưa tôi đi	CN-16B
CHÚA NHẬT 16C					
227	Mát-ta	Lc 10, 38-42	HL	Mát-ta, Mát-ta	CN-16C
CHÚA NHẬT 17A+Bài Nước Trời					
228	Ngọc quí Nước Trời	Mt 13, 44-52	NL	Ngọc quí là Nước	CN-17A
229	Tìm Nước Chúa	Mt 13, 44-52	HL	Nào ta đi tìm, tìm	CN-17A
299	Nước Trời	Mt 13, 44-52	HL	Nước Trời kho tàng	CN-17A
CHÚA NHẬT 17B					
230	Đâng Tiên tri	Ga 6, 1-15	HL	Ông nầy là Đấng	CN-17B
CHÚA NHẬT 17C					
231	Hãy xin	Lc 11, 1-13	HL	Hãy xin thì sẽ được	CN-17C
CHÚA NHẬT 18A-Hát bài 230. Đấng Tiên tri					
CHÚA NHẬT 18B					
232	Bánh bởi trời	Ga 6. 24-35	HL	Bánh bởi trời	CN-18B
CHÚA NHẬT 18C					
233	Đêm nay	Lc 12, 13-21	HL	Đêm nay, người ta	CN-18C
CHÚA NHẬT 19A					
234	Đi trên sóng nước	Mt 14, 22-33	HL	Chiều xuống	CN-19A
235	Hãy yên tâm	Mt 14, 22-33	HL	Khi dân chúng ăn	CN-19A
CHÚA NHẬT 19B					
236	Ta là bánh	Ga 6, 44-52	HL	Ta là bánh ban sự	CN-19B
CHÚA NHẬT 19C					
237	Hãy sẵn sàng	Lc 12, 32-48	HL	Hãy sẵn sàng	CN-19C
CHÚA NHẬT 20A					
238	Lòng mạnh tin	Mt 15, 21-28	HL	Trên đường về	CN-20A
CHÚA NHẬT 20B-Hát bài 236. Ta là bánh					
CHÚA NHẬT 20C					
239	Lửa	Lc 12, 49-53	HL	Thầy đã đến đem	CN-20C
240	Lửa thiêng	Lc 12, 49-53	NL-HL	Cùng thắp lên	CN-20C
CHÚA NHẬT 21A					
241	Con tin Đức Ki-tô	Mt 16, 13-23	HL	Con tin Đức Ki-tô	CN-21A
CHÚA NHẬT 21B					
242	Bỏ Thầy	Ga 6, 61-70	HL	Bỏ Thầy, chúng	CN-21B
CHÚA NHẬT 21C					
243	Cửa hẹp	Lc 13, 22-30	HL	Hỡi người hãy cố	CN-21C
244	Hãy vào cửa hẹp	Lc 13, 22-30	HL	Hãy vào cửa hẹp	CN-21C
CHÚA NHẬT 22A					
245	Theo Thầy	Mt 16, 21-27	HL	Nếu ai muốn theo	CN-22A

246	Đướng thánh giá	Mt 16, 21-27	HL	Người ơi đường	CN-22A
CHÚA NHẬT 22B					
247	Ngoài môi miệng	Mc 7, 1-8.14-15	HL	Dân nầy kính Ta	CN-22B
248	Tay sạch lòng thanh	Mc 7, 1-8.14-15	HL	Xin cho con	CN-22B
CHÚA NHẬT 22C					
249	Ai nâng mình lên	Lc 14, 1.7-14	HL	Khi được dự tiệc	CN-22C
CHÚA NHẬT 23A+Bài 303. Sửa dạy					
250	Hãy nhận mình	Mt 18, 15-20	HL	Ai không nhận	CN-23A
251	Yêu thương	Mt 18, 15-20	HL	Yêu thương là nói	CN-23A
303	Sửa dạy	Mt 18, 15-20	HL	Nếu anh em ngươi	CN-23A
CHÚA NHẬT 23B					
252	Hãy mở ra	Mc 7, 31-37	HL	Người ta đem người	CN-23B
CHÚA NHẬT 23C					
253	Từ bỏ	Lc 14, 25-33	HL	Ai không từ bỏ	CN-23C
CHÚA NHẬT 24A					
254	Chúa nhân ái	Mt 18, 21-35	HL	Chúa nhân ái từ bi	CN-24A
255	Tha thứ	Mt 18, 21-35	HL	Một người kia mắc	CN-24A
CHÚA NHẬT 24B					
256	Hãy quì xuống	Mc 8, 27-35	HL	Hãy quì xuống thờ	CN-24B+1
CHÚA NHẬT 24C					
257	Trên trời	Lc 15, 1-10	HL	Trên trời sẽ vui	CN-24C+2
CHÚA NHẬT 25A					
258	Trước hết	Mt 20, 1-16	HL	Người đến trước	CN-25A
CHÚA NHẬT 25B					
259	Làm lớn	Mc 9, 29-36	HL	Ai muốn làm lớn	CN-25B
CHÚA NHẬT 25C					
260	Hai chủ	Lc 16, 1-13	HL	Không đầy tớ nào	CN-25C
CHÚA NHẬT 26A					
261	Hai người con	Mt 21, 28-32	HL	Một người cha có	CN-26A
CHÚA NHẬT 26B					
262	Phải hy sinh	Mc 9, 37-47	HL	Nước Trời đòi phải	CN-26B
263	Dịp tội	Mc 9, 37-47	HL	Hãy cho dù một ly	CN-26B
CHÚA NHẬT 26C					
264	Nghe lời	Lc 16, 19-31	HL	Chuyện ngày xưa	CN-26C
CHÚA NHẬT 27A					
265	Viên đá góc	Mt 21, 33-45	HL	Một ông chủ kia	CN-27A
266	Những người làm	Mt 21, 33-45	HL	Những người làm	CN-27A
CHÚA NHẬT 27B					
267	Đôi lứa	Mc 10, 2-12	HL	Điều luật của Chúa	CN-27B
CHÚA NHẬT 27C					
268	Xin ban thêm lòng	Lc 17, 5-10	HL	Xin ban thêm lòng	CN-27C

CHÚA NHẬT 28A					
269	Hãy đến dự tiệc cưới	Mt 22, 1-14	HL	Mời vào đây tiệc	CN-28A
270	Chúa gọi mời con	Mt 22, 1-14	HL	Chúa gọi mời con	CN-28A
CHÚA NHẬT 28B					
271	Xin giải thoát con	Mc 10. 17-30	HL	Xin giải thoát con	CN-28B
272	Con lạc đà	Mc 10. 17-30	HL	Con lạc đà chui qua	CN-28B
CHÚA NHẬT 28C					
273	Cám ơn	Lc 17, 11-19	HL	Ngươi hãy đứng	CN-28C
CHÚA NHẬT 29A					
274	Hãy trả về Xê-da	Mt 22, 15-21	HL	Có người tìm hại	CN-29A
275	Trả về Xê-da	Mt 22, 15-21	HL	Người biệt phái họp	CN-29A
CHÚA NHẬT 29B					
276	Phục vụ	Mc 10, 35-45	HL	Hai anh em đến	CN-29B
CHÚA NHẬT 29C					
277	Hãy xin	Lc 18, 1-8	HL	Trong một thành	CN-29C
CHÚA NHẬT 30A					
278	Luật yêu thương	Mt 22, 34-40	HL	Luật yêu thương	CN-30A
279	Con nguyện yêu	Mt 22, 34-40	HL	Con nguyện yêu	CN-30A
CHÚA NHẬT 30B					
280	Người mù	Mc 10, 46-52	HL	Một người mù ngồi	CN-30B
CHÚA NHẬT 30C					
281	Người thu thuế	Lc 18, 9-14	HL	Có hai người lên	CN-30C
CHÚA NHẬT 31A					
282	Nâng mình lên	Mt 23, 1-12	HL	Người luật sĩ, người	CN-31A
283	Ai tự nâng lên cao	Mt 23, 1-12	HL	Có người nói thật	CN-31A
CHÚA NHẬT 31B					
284	Yêu Chúa hết lòng	Mc 12, 28-34	HL	Yêu Chúa hết lòng	CN-31B
CHÚA NHẬT 31C					
285	Ông Gia-kêu	Lc 19, 1-10	HL	Một ngày kia Chúa	CN-31C
CHÚA NHẬT 32A					
286	Mười cô trinh nữ	Mt 25, 1-13	HL	Mười cô trinh nữ	CN-32A
CHÚA NHẬT 32B					
287	Bà góa nghèo	Mc 12, 38-44	HL	Chúa ngồi đối diện	CN-32B
CHÚA NHẬT 32C					
288	Sống lại	Lc 20, 27.34-38	HL	Những người thuộc	CN-32C
CHÚA NHẬT 33A					
289	Những nén bạc	Mt 25, 14-30	HL	Tiếng hát là nén	CN-33A
290	Đầy tớ trung tín	Mt 25, 14-30	HL	Có một người kia	CN-33A
CHÚA NHẬT 33B					
291	Tận thế	Mt 13, 24-32	HL	Vào những ngày ấy	CN-33B

CHÚA NHẬT 33C					
292	Bền dỗ	Lc 21, 5-19	HL	Có mấy người trầm	CN-33C
CHÚA NHẬT 34A					
293	Con Người đến	Mt 25, 31-46	HL	Khi Con Người	CN-34A
CHÚA NHẬT 34B					
294	Vua dân Do Thái	Ga 18, 33-37	HL	Phi-la-tô hỏi Chúa	CN-34B
CHÚA NHẬT 34C					
295	Người trộm lành	Lc 23, 35-43	HL	Thủ lãnh và dân	CN-34C

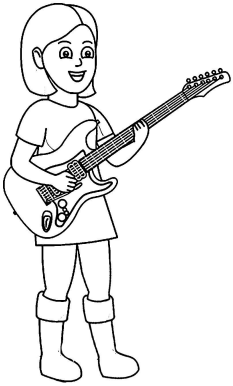

MỤC LỤC
HÁT LỜI CHÚA CÁC NGÀY TRONG TUẦN

Ngày	Tên bài	Tin Mừng	Sử dụng	Lời câu đầu bài hát	Số bài
MÙA VỌNG TUẦN 1					
Thứ 2	Không xứng đáng		HL	Thưa Ngài, tôi	Bài 199
Thứ 3	Hãy học cùng Ta		HL	Hãy học cùng Ta vì	Bài 298
Thứ 4	Đấng tiên tri		HL	Ông nầy là Đấng	Bài 230
Thứ 5	Xây nhà trên cát	Mt 7, 21-27	HL	Xây nhà trên cát, cát	Bài 196+197
Thứ 6	Người mù		HL	Một người mù ngồi	Bài 280
Thứ 7	Kìa đồng lúa		HL	Kìa đồng lúa chín	Bài 205
MÙA VỌNG TUẦN 2					
Thứ 2	Tội con được tha		HL	Chúa trở về Ca-phác	Bài 189
Thứ 3	Trên trời		HL	Trên trời sẽ vui	Bài 257
Thứ 4	Hãy học cùng Ta		HL	Hãy học cùng Ta vì	Bài 298
Thứ 5	Gio-an tẩy giả		HL	Gio-an ngồi trong	Bài 19
Thứ 6	Hãy tìm ý Chúa	Mt 11, 16-20	HL	Ta sẽ so sánh thế hệ	Bài 302
Thứ 7	Người tên là Gioan		HL	Có người được Chúa	Bài 24
MÙA VỌNG TUẦN 3					
Thứ 2	Chưa có bài				
Thứ 3	Hai người con	Mt 21, 28-32	HL	Một người cha có hai	Bài 261
Thứ 4	Gio-an tẩy giả	Lc 7, 19-23	HL	Gio-an ngồi trong	Bài 19
Thứ 5	Xem gì ở sa mạc		HL	Khi ngươi vào sa mạc	Bài 20
Thứ 6	Người tên là Gioan		HL	Có người được Chúa	Bài 24
Thứ 7	Hát bài của 17.12				
MÙA VỌNG TUẦN 4					
17.12	Chưa có bài				
18.12	Báo mộng	Mt 1, 18-24	HL	Cuộc đời nối kết Giu	Bài 27
19.12	Chưa có bài				
20.12	Truyền tin	Lc 1, 26-38	HL	Một hôm Thiên Thần	Bài 28
21.12	Thăm viếng	Lc 1, 39-45	HL	Maria chỗi dậy vội	Bài 29
22.12	Linh hồn tôi	Lc 1, 46-56	HL	Hồn tôi-Linh hồn	Bài 22+23
23.12	Chưa có bài				
24.12	Chưa có bài				
BÁT NHẬT GIÁNG SINH					
26.12	Chưa có bài				
27.12	Buổi sáng PS	Ga 20, 1-9	HL	Từ sáng sớm Maria	Bài 123
28.12	Hãy thức dậy	Mt 2, 13-18	HL	Hãy thức dậy đem	Bài 52
29.12	Ngày dâng Chúa	Lc 2, 22-40	HL	Ngày dâng Chúa	Bài 53
30.12	Chưa có bài				

31.12	Người tên Gio-an		HL	Có người được Chúa	Bài 24
LỄ GIA THẤT					
1.1	Chưa có bài				
2.1	Người tên Gio-an		HL	Có người được Chúa	Bài 24
3.1	Đây Chiên TC		HL	Một người đến sau	Bài 158
4.1	Đến với Người		HL	Đến với Người sẽ	Bài 161
5.1	Chưa có bài				
6.1	Có Đấng đến sau		HL	Có Đấng đến sau tôi	Bài 154
7.1	Tiệc cưới Ca-na		HL	Tại tiệc cưới xứ	Bài 163
LỄ HIỂN LINH					
7.1-t2	Chọn môn đệ		HL	Khi nghe tin Gioan	Bài 164
8.1-t3	Đấng tiên tri		HL	Ông nầy là Đấng tiên	Bài 229
9.1-t4	Đi trên sóng nước		HL	Chiều xuống thuyền	Bài 234
10.1-t5	Thánh Thần Chúa		HL	Thánh Thần Chúa	Bài 166
11.1-t6	Ta muốn		HL	Có một người phong	Bài 182
12.1-t7	Chưa có bài				
LỄ TRO					
Thứ 5	Đấng Ki-tô		HL	Chúa hỏi các môn đệ	Bài 212
Thứ 6	Áo mới vải mới		HL	Áo mới cần vải	Bài 194
Thứ 7	Mát-thêu người		HL	Mát-thêu người thu	Bài 200
MÙA CHAY TUẦN 1					
Thứ 2	Con người đến	Mt 25, 31-46	HL	Khi Con Người đến	Bài 293
Thứ 3	Chưa có bài				
Thứ 4	Chưa có bài				
Thứ 5	Hãy xin		HL	Hãy xin thì sẽ được	Bài 231
Thứ 6	Kiện toàn lề luật		HL	Ta đến để kiện toàn	Bài 181
Thứ 7	Yêu thương		HL	Người xưa dạy rằng	Bài 187
MÙA CHAY TUẦN 2					
Thứ 2	Chưa có bài				
Thứ 3	Nâng mình lên		HL	Người luật sĩ, người	Bài 282
Thứ 4	Phục vụ		HL	Hai anh em đến gần	Bài 276
Thứ 5	Nghe lời		HL	Chuyện ngày xưa có	Bài 264
Thứ 6	Viên đá góc		HL	Một ông chủ kia	Bài 265
Thứ 7	Ngày về-Người cha		HL	Trong-Người con	Bài 92+93
MÙA CHAY TUẦN 3					
Thứ 2	Tiên tri tại quê		HL	Không một tiên tri	Bài 173
Thứ 3	Tha thứ		HL	Một người kia mắc	Bài 255
Thứ 4	Kiện toàn lề luật		HL	Ta đến để kiện toàn	Bài 181
Thứ 5	Chưa có bài				
Thứ 6	Yêu Chúa hết lòng		HL	Yêu Chúa hết lòng	Bài 284
Thứ 7	Người thu thuế		HL	Có hai người lên đền	Bài 281

MÙA CHAY TUẦN 4					
Thứ 2	Tiên tri-Cô bé		HL	Không-Ông hội	Bài 173+215
Thứ 3	Chưa có bài				
Thứ 4	Chưa có bài				
Thứ 5	Chưa có bài				
Thứ 6	Chưa có bài				
Thứ 7	Chưa có bài				
MÙA CHAY TUẦN 5					
Thứ 2	Người phụ nữ		HL	Chuyện xưa có	Bài 98
Thứ 3	Chưa có bài				
Thứ 4	Chưa có bài				
Thứ 5	Chưa có bài				
Thứ 6	Chưa có bài				
Thứ 7	Chưa có bài				
TUẦN THÁNH					
Thứ 2	Chưa có bài				
Thứ 3	Chưa có bài				
Thứ 4	Chưa có bài				
Thứ 5	Nghi thức rửa	Ga 13, 1-15	RC	Sau bữa ăn tối	Bài 110
BÁT NHẬT PHỤC SINH					
Thứ 2	Chưa có bài				
Thứ 3	Chưa có bài				
Thứ 4	Đường về Em-mau		HL	Trên đường về Em	Bài 129
Thứ 5	Chưa có bài				
Thứ 6	Chưa có bài				
Thứ 7	Chưa có bài				
PHỤC SINH TUẦN 2					
Thứ 2	Chưa có bài				
Thứ 3	Chưa có bài				
Thứ 4	Chưa có bài				
Thứ 5	Chưa có bài				
Thứ 6	Đấng Tiên tri	Ga 6, 1-15	HL	Ông nầy là Đấng tiên	Bài 230
Thứ 7	Chưa có bài				
PHỤC SINH TUẦN 3					
Thứ 2	Bánh bởi trời		HL	Bánh bởi trời không	Bài 232
Thứ 3	Chưa có bài				
Thứ 4	Chưa có bài				
Thứ 5	Ta là bánh	Ga 6, 41-52	HL	Ta là bánh ban sự	Bài 236
Thứ 6	Chưa có bài				
Thứ 7	Bỏ Thầy	Ga 6, 61-70	HL	Bỏ Thầy chúng con	Bài 242
PHỤC SINH TUẦN 4					

Thứ 2	Ta là cửa	Ga 10, 1-30	HL	Ta là cửa chuồng	Bài 130
Thứ 3	Chưa có bài				
Thứ 4	Chưa có bài				
Thứ 5	Chưa có bài				
Thứ 6	Thầy là Đường		HL	Thầy là Đường, là sự	Bài 134
Thứ 7	Chưa có bài				
PHỤC SINH TUẦN 5					
Thứ 2	Chưa có bài				
Thứ 3	Chưa có bài				
Thứ 4	Thầy là cây nho	Ga 15, 1-8	HL	Thầy là, Thầy là cây	Bài 135
Thứ 5	Chưa có bài				
Thứ 6	Chính Chúa+Từ	Ga 15, 12-17	HL	Không phải+Từ nay	Bài 103+143
Thứ 7	Chưa có bài				
PHỤC SINH TUẦN 6					
Thứ 2	Chưa có bài				
Thứ 3	Chưa có bài				
Thứ 4	Chưa có bài				
Thứ 5	Chưa có bài				
Thứ 6	Chưa có bài				
Thứ 7	Hãy xin		HL	Hãy xin thì sẽ được	Bài 231
PHỤC SINH TUẦN 7					
Thứ 2	Chưa có bài				
Thứ 3	Chưa có bài				
Thứ 4	Chưa có bài				
Thứ 5	Chưa có bài				
Thứ 6	Chưa có bài				
Thứ 7	Chưa có bài				
CHÚA NHẬT 1					
Thứ 2	Thời giờ đã mãn	Mc 1, 14-20	HL	Vì lời Chúa mà xưa	Bài 165
Thứ 3	Chưa có bài				
Thứ 4	Hãy đi	Mc 1, 29-39	HL	Mọi người đi tìm	Bài 177
Thứ 5	Ta muốn	Mc 1. 40-45	HL	Có một người phong	Bài 182
Thứ 6	Tội con được tha	Mc 2, 1-12	HL	Chúa trở về Ca-phác	Bài 189
Thứ 7	Mát-thêu người		HL	Mát-thêu người thu	Bài 200
CHÚA NHẬT 2					
Thứ 2	Giáo lý mới	Mc 2, 18-22	HL	Giáo lý mới phải cần	Bài 193
Thứ 3	Ngày Sa-bát	Mc 2, 23-28	HL	Ngày Sa-bát được tạo	Bài 198
Thứ 4	Ngày Sa-bát		HL	Ngày Sa-bát được tạo	Bài 198
Thứ 5	Hãy đi		HL	Mọi người đi tìm	Bài 177
Thứ 6	Chọn môn đệ		HL	Khi nghe tin Gioan	Bài 164
Thứ 7	Chưa có bài				

CHÚA NHẬT 3					
Thứ 2	Chia rẽ	Mc 3, 20-35	HL	Nếu một nước mà	Bài 202
Thứ 3	Chưa có bài				
Thứ 4	Gieo giống		HL	Một người đi gieo	Bài 220
Thứ 5	Chưa có bài				
Thứ 6	Nước TC+Nước	Mc 4, 26-34	HL	Nước TC+Nước Trời	Bài 206+207
Thứ 7	Nầy gió im đi	Mc 3, 35-40	HL	Thầy ơi chúng ta	Bài 211
CHÚA NHẬT 4					
Thứ 2	Chưa có bài				
Thứ 3	Cô bé sống lại	Mc 5, 21-43	HL	Ông hội trưởng	Bài 215
Thứ 4	Tiên tri		HL	Không một tiên tri	Bài 173
Thứ 5	Người tông đồ		HL	Người tông đồ Chúa	Bài 222
Thứ 6	Chưa có bài				
Thứ 7	Cái nhìn của CG	Mc 6, 30-34	HL	Chúa nhìn với đôi	Bài 225
CHÚA NHẬT 5					
Thứ 2	Chưa có bài				
Thứ 3	Ngoài môi miệng		HL	Dân nầy kính Ta	Bài 247
Thứ 4	Tay sạch lòng		HL	Xin cho con tay sạch	Bài 248
Thứ 5	Chưa có bài				
Thứ 6	Hãy mở ra	Mc 7, 31-37	HL	Người ta đem	Bài 252
Thứ 7	Đấng Tiên tri		HL	Ông nầy là Đấng	Bài 230
CHÚA NHẬT 6					
Thứ 2	Chưa có bài				
Thứ 3	Chưa có bài				
Thứ 4	Người mù		HL	Một người mù ngồi	Bài 280
Thứ 5	Đấng+Hãy quì		HL	Chúa hỏi+Hãy quì	Bài 212+256
Thứ 6	Theo Thầy		HL	Nếu ai muốn theo	Bài 245
Thứ 7	Chúa biến hình		HL	Cùng môn sinh Thầy	Bài 76
CHÚA NHẬT 7					
Thứ 2	Chưa có bài				
Thứ 3	Chưa có bài				
Thứ 4	Chưa có bài				
Thứ 5	Dịp tội		HL	Hãy cho dù một ly	Bài 263
Thứ 6	Đôi lứa	Mc 10, 2-12	HL	Điều luật của Chúa	Bài 267
Thứ 7	Chưa có bài				
CHÚA NHẬT 8					
Thứ 2	Con lạc đà	Mc 10, 17-30	HL	Con lạc đà chui qua	Bài 272
Thứ 3	Chưa có bài				
Thứ 4	Phục vụ	Mc 10, 35-45	HL	Hai anh em đến	Bài 276
Thứ 5	Người mù	Mc 10, 46-52	HL	Một người mù ngồi	Bài 280
Thứ 6	Chưa có bài				

Thứ 7	Chưa có bài				
CHÚA NHẬT 9					
Thứ 2	Viên đá góc		HL	Một ông chủ kia	Bài 265
Thứ 3	Hãy trả+Trả về		HL	Có người+Người biệt	Bài 274+275
Thứ 4	Sống lại		HL	Những người thuộc	Bài 288
Thứ 5	Yêu Chúa hết lòng	Mc 12, 28-34	HL	Yêu Chúa hết lòng	Bài 284
Thứ 6	Chưa có bài				
Thứ 7	Bà góa nghèo	Mc 12, 38-44	HL	Chúa ngồi đối diện	Bài 287
CHÚA NHẬT 10					
Thứ 2	Hạnh phúc	Mt 5, 1-12	HL	Hạnh phúc	Bài 167-170
Thứ 3	Muối và ánh sáng	Mt 5, 13-16	HL	Các con là muối đất	Bài 176
Thứ 4	Kiện toàn lề luật		HL	Ta đến để kiện toàn	Bài 181
Thứ 5	Công chính		HL	Cho dù trời đất có	Bài 180
Thứ 6	Hãy nên+Yêu		HL	Các con+Người xưa	Bài 185+187
Thứ 7	Công chính		HL	Cho dù trời đất có	Bài 180
CHÚA NHẬT 11					
Thứ 2	Hãy nên+Yêu		HL	Các con+Người xưa	Bài 185+187
Thứ 3	Hãy nên trọn lành		HL	Các con hãy nên trọn	Bài 185
Thứ 4	Chúa biết		HL	Khi bố thí	Bài 66-68
Thứ 5	Tha thứ		HL	Một người kia mắc	Bài 255
Thứ 6	Chưa có bài				
Thứ 7	Đừng lo ngày mai	Mt 6, 24-34	HL	Đừng lo, đừng lo gì	Bài 191
CHÚA NHẬT 12					
Thứ 2	Cái rác và cái đà		HL	Ngươi nhìn thấy rác	Bài 195
Thứ 3	Cửa hẹp		HL	Hỡi người, hãy cố	Bài 243
Thứ 4	Chưa có bài				
Thứ 5	Xây nhà+Nhà xây	Mt 7, 21-27	HL	Xây nhà+Hỡi người	Bài 196+197
Thứ 6	Ta muốn		HL	Có một người phong	Bài 182
Thứ 7	Không xứng đáng		HL	Thưa Ngài, tôi không	Bài 199
CHÚA NHẬT 13					
Thứ 2	Người tông đồ		HL	Người tông đồ Chúa	Bài 222
Thứ 3	Nầy gió im đi		HL	Thầy ơi, chúng ta	Bài 211
Thứ 4	Chưa có bài				
Thứ 5	Chưa có bài				
Thứ 6	Mát-thêu người	Mt 9, 9-13	HL	Mát-thêu người thu	Bài 200
Thứ 7	Áo mới, vải mới		HL	Áo mới cần vải mới	Bài 194
CHÚA NHẬT 14					
Thứ 2	Cô bé sống lại		HL	Ông hội trưởng tên	Bài 215
Thứ 3	Lúa chín đầy đồng		HL	Lúa chín đầy đồng	Bài 219
Thứ 4	Chúa gọi môn đệ		HL	Khi nghe tin Gioan	Bài 164
Thứ 5	Người tông đồ		HL	Người tông đồ Chúa	Bài 222

Thứ 6	Chưa có bài				
Thứ 7	Đừng sợ	Mt 10, 26-33	HL	Như đôi chim sẻ bé tí	Bài 210
CHÚA NHẬT 15					
Thứ 2	Ai đón tiếp		HL	Ai đón tiếp các con	Bài 213
Thứ 3	Chưa có bài				
Thứ 4	Hãy học cùng Ta		HL	Hãy học cùng Ta	Bài 298
Thứ 5	Hãy học cùng Ta		HL	Hãy học cùng Ta	Bài 298
Thứ 6	Ngày Sa-bát		HL	Ngày Sa-bát được tạo	Bài 198
Thứ 7	Chưa có bài				
CHÚA NHẬT 16					
Thứ 2	Chưa có bài				
Thứ 3	Chưa có bài				
Thứ 4	Gieo giống+Hạt		HL	Một người+Hạt	Bài 220+221
Thứ 5	Gieo giống+Hạt		HL	Một người+Hạt	Bài 220+221
Thứ 6	Gieo giống+Hạt		HL	Một người+Hạt	Bài 220+221
Thứ 7	Bấy giờ	Mt 13, 24-30	HL	Bấy giờ, người lành	Bài 224
CHÚA NHẬT 17					
Thứ 2	Nước Trời+Bấy giờ		HL	Nước Trời+Bấy giờ	Bài 207+204
Thứ 3	Bấy giờ		HL	Bấy giờ, người lành	Bài 224
Thứ 4	Nước Trời	Mt 13, 44-52	HL	Nước trời kho tàng	Bài 299
Thứ 5	Nước Trời	Mt 13, 44-52	HL	Nước trời kho tàng	Bài 299
Thứ 6	Tiên tri		HL	Không một tiên tri	Bài 173
Thứ 7	Chưa có bài				
CHÚA NHẬT 18					
Thứ 2	Đấng tiên tri		HL	Ông nầy là Đấng tiên	Bài 230
Thứ 3	Đi trên sóng nước	Mt 14, 22-33	HL	Chiều xuống, thuyền	Bài 234
Thứ 4	Lòng mạnh tin	Mt 15, 21-28	HL	Trên đường về Ty-rô	Bài 238
Thứ 5	Con tin Đức Ki-tô	Mt 16, 13-23	HL	Con tin Đức Ki-tô	Bài 241+212
Thứ 6	Theo Thầy	Mt 16, 21-27	HL	Nếu ai muốn theo	Bài 245
Thứ 7	Xin ban thêm		HL	Xin ban thêm lòng	Bài 268
CHÚA NHẬT 19					
Thứ 2	Chưa có bài				
Thứ 3	Trên trời		HL	Trên trời sẽ vui	Bài 257
Thứ 4	Sửa dạy	Mt18, 15-20	HL	Nếu anh em ngươi	Bài 303
Thứ 5	Tha thứ	Mt 18, 21-35	HL	Một người kia mắc	Bài 255
Thứ 6	Đôi lứa		HL	Điều luật của Chúa	Bài 267
Thứ 7	Làm lớn		HL	Ai muốn làm lớn	Bài 259
CHÚA NHẬT 20					
Thứ 2	Con lạc đà		HL	Con lạc đà chui qua	Bài 272
Thứ 3	Con lạc đà		HL	Con lạc đà chui qua	Bài 272
Thứ 4	Trước hết	Mt 20, 1-16	HL	Người đến trước hết	Bài 258

Thứ 5	Hãy đến dự tiệc	Mt 22, 1-14	HL	Mời vào đây tiệc cưới	Bài 269
Thứ 6	Luật yêu+Con		HL	Luật yêu+Con	Bài 278+279
Thứ 7	Nâng mình+Ai tự	Mt 23, 1-12	HL	Người luật+Có người	Bài 282+283
CHÚA NHẬT 21					
Thứ 2	Chưa có bài				
Thứ 3	Chưa có bài				
Thứ 4	Chưa có bài				
Thứ 5	Hãy sẵn sàng		HL	Hãy sẵn sàng vì giờ	Bài 237
Thứ 6	Mười cô trinh nữ	Mt 25, 1-13	HL	Mười cô trinh nữ	Bài 286
Thứ 7	Đầy tớ trung tín	Mt 25, 14-30	HL	Có một người kia	Bài 290
CHÚA NHẬT 22					
Thứ 2	Tiên tri	Lc 4, 21-30	HL	Không một tiên tri	Bài 173
Thứ 3	Chưa có bài				
Thứ 4	Chưa có bài				
Thứ 5	Xin tránh xa con	Lc 5, 1-11	HL	Lạy Chúa, xin tránh	Bài 179
Thứ 6	Áo mới vải mới		HL	Áo mới cần vải phải	Bài 194
Thứ 7	Ngày Sa-bat		HL	Ngày Sa-bát được tạo	Bài 198
CHÚA NHẬT 23					
Thứ 2	Chưa có bài				
Thứ 3	Chọn môn đệ		HL	Khi nghe tin Gio-an	Bài 164
Thứ 4	Hạnh phúc		HL	Hạnh phúc	Bài 167-170
Thứ 5	Hãy nên trọn lành		HL	Các con hãy nên trọn	Bài 185+187
Thứ 6	Cái rác cái đà		HL	Ngươi nhìn thấy	Bài 195
Thứ 7	Xây nhà trên cát		HL	Xây nhà trên cát	Bài 196+197
CHÚA NHẬT 24					
Thứ 2	Không xứng đáng	Lc 7, 1-10	HL	Thưa Ngài, tôi không	Bài 199
Thứ 3	Chỗi dậy	Lc 7, 11-17	HL	Hỡi thanh niên, Ta	Bài 204
Thứ 4	Hãy tìm ý Chúa		HL	Ta sẽ so sánh thế hệ	Bài 302
Thứ 5	Được tha nhiều	Lc 7, 36-50	HL	Có người biệt phái	Bài 209
Thứ 6	Chưa có bài				
Thứ 7	Gieo giống		HL	Một người đi gieo	Bài 220+221
CHÚA NHẬT 25					
Thứ 2	Muối và ánh sáng		HL	Các con	Bài 175+176
Thứ 3	Chưa có bài				
Thứ 4	Người tông đồ		HL	Người tông đồ Chúa	Bài 222
Thứ 5	Chưa có bài				
Thứ 6	Đấng Ki-tô	Lc 9, 18-24	HL	Chúa hỏi các môn đệ	Bài 212
Thứ 7	Chưa có bài				
CHÚA NHẬT 26					
Thứ 2	Làm lớn		HL	Ai muốn làm lớn	Bài 259
Thứ 3	Con Người đến		HL	Chúa đi lên Giê-ru	Bài 216

Thứ 4	Con Người đến		HL	Chúa đi lên Giê-ru	Bài 216
Thứ 5	Lúa chín đầy đồng	Lc 10, 1-9	HL	Lúa chín đầy đồng	Bài 219
Thứ 6	Ai đón tiếp		HL	Ai đón tiếp các con	Bài 213
Thứ 7	Hãy học cùng Ta		HL	Hãy học cùng Ta	Bài 298
CHÚA NHẬT 27					
Thứ 2	Hãy yêu mến	Lc 10, 25-37	HL	Hãy yêu mến Chúa	Bài 223
Thứ 3	Mát-ta	Lc 10, 38-42	HL	Mát-ta, Mát-ta	Bài 227
Thứ 4	Chưa có bài				
Thứ 5	Hãy xin	Lc 11, 1-13	HL	Hãy xin thì sẽ được	Bài 231
Thứ 6	Chưa có bài				
Thứ 7	Chưa có bài				
CHÚA NHẬT 28					
Thứ 2	Chưa có bài				
Thứ 3	Chưa có bài				
Thứ 4	Chưa có bài				
Thứ 5	Chưa có bài				
Thứ 6	Đừng sợ		HL	Như đôi chim sẻ bé tí	Bài 210
Thứ 7	Đừng sợ		HL	Như đôi chim sẻ bé tí	Bài 210
CHÚA NHẬT 29					
Thứ 2	Đêm nay	Lc 12, 13-21	HL	Đêm nay, người ta sẽ	Bài 233
Thứ 3	Hãy sẵn sàng	Lc 12, 32-48	HL	Hãy sẵn sàng vì giờ	Bài 237
Thứ 4	Hãy sẵn sàng	Lc 12, 32-48	HL	Hãy sẵn sàng vì giờ	Bài 237
Thứ 5	Lửa	Lc 12, 49-53	HL	Thầy đã đến đem	Bài 239
Thứ 6	Chưa có bài				
Thứ 7	Hãy ăn năn	Lc 13, 1-9	HL	Phi-la-tô giết người	Bài 83
CHÚA NHẬT 30					
Thứ 2	Chưa có bài				
Thứ 3	Nước Trời lan rộng		HL	Nước Trời như hạt	Bài 207
Thứ 4	Cửa hẹp	Lc 13, 22-30	HL	Hỡi người, hãy cố	Bài 243+244
Thứ 5	Chưa có bài				
Thứ 6	Chưa có bài				
Thứ 7	Ai nâng mình lên	Lc 14, 1.7-14	HL	Ai nâng mình lên sẽ	Bài 249
CHÚA NHẬT 31					
Thứ 2	Chưa có bài				
Thứ 3	Chưa có bài				
Thứ 4	Từ bỏ	Lc 14, 25-33	HL	Ai không từ bỏ	Bài 253
Thứ 5	Trên trời	Lc 15, 1-10	HL	Trên trời sẽ vui	Bài 257
Thứ 6	Hai chủ	Lc 16, 1-13	HL	Không đầy tớ nào	Bài 260
Thứ 7	Hai chủ	Lc 16, 1-13	HL	Không đầy tớ nào	Bài 260
CHÚA NHẬT 32					
Thứ 2	Tha thứ		HL	Một người kia mắc	Bài 255

Thứ 3	Chưa có bài				
Thứ 4	Cám ơn	Lc 17, 11-19	HL	Ngươi hãy đứng dậy	Bài 273
Thứ 5	Chưa có bài				
Thứ 6	Hãy tỉnh thức		HL	Người cứ ăn cứ uống	Bài 2-4
Thứ 7	Hãy xin	Lc 18, 1-8	HL	Trong một thành kia	Bài 277
CHÚA NHẬT 33					
Thứ 2	Người mù		HL	Một người mù ngồi	Bài 280
Thứ 3	Ông Gia-kêu	Lc 19, 1-10	HL	Một ngày kia, Chúa	Bài 285
Thứ 4	Đầy tớ trung tín		HL	Có một người kia	Bài 290
Thứ 5	Chưa có bài				
Thứ 6	Chưa có bài				
Thứ 7	Sống lại	Lc 20, 27-38	HL	Những người thuộc	Bài 288
CHÚA NHẬT 34					
Thứ 2	Bà góa nghèo		HL	Chúa ngồi đối diện	Bài 287
Thứ 3	Bền đỗ	Lc 21, 5-19	HL	Có mấy người trầm	Bài 292
Thứ 4	Chưa có bài				
Thứ 5	Chúa đến		HL	Chúa đến đầy quyền	Bài 8
Thứ 6	Chưa có bài				
Thứ 7	Những điềm lạ		HL	SẼ có những điềm lạ	Bài 9