T.Giuse (19-3)

THIÊN CHÚA Ở CÙNG

(Mt 1,18-24; Is 11,1-4; Mk 5,1-3)

Lm. Bùi Ninh

Tâm tình

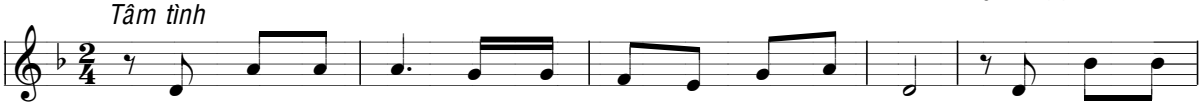

1- Lòng đang thân vân nay Thiên Thần hiện ra báo mộng: "Này ông Giu-
2- Vừa nghe tin xong con trong lòng là do Thánh Thần. Mừng vui Giu-
3- Từ nơi Gie - sê nay đâm chồi mầm non nhánh nhỏ. Thần Khí Đức
4- Phần ngươi Bê - lem tuy đang là làng quê bé nhỏ, từ người sinh

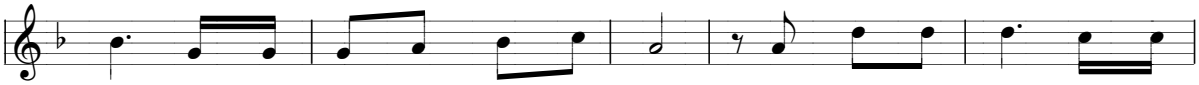

-se thuộc dòng tộc Đa - vít hãy nghe. Kìa Ma - ri - a đang mang
-se bằng lòng nhận nên Cha dưỡng nuôi. Cùng Ma - ri - a trong tin
Chúa ngự trị và ban ơn thánh cho. Đầy ơn khôn ngoan danh uy
ra một vị làm thống lãnh Ích - diên. Từ khi vô biên ngay ban

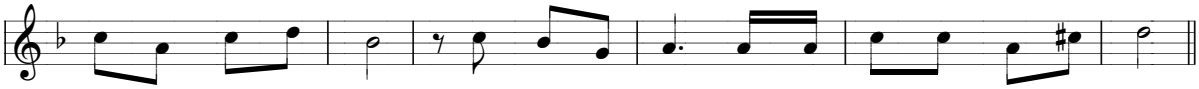

thai là do Thánh Linh. Tới khi hạ sinh thì đặt tên con là Giê - su".
yêu dựng xây Thánh gia. Khó nguy vượt qua giờ hiển vinh Cha hiền công chính.
phong hiểu biết mến tin. Tới nơi trần gian để Ngài bênh ai nghèo trung tín.
sơ Ngài có trước tiên. Tới chăn đoàn chiên là vì danh uy quyền Thiên Chúa.

Linh hoạt

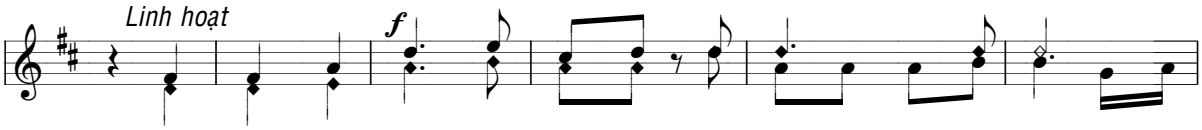

ĐK- Nguồn tình thương Chúa vốn rộng cao, tuôn trào dạt dào muôn ân và luôn
tuôn trao muôn ân

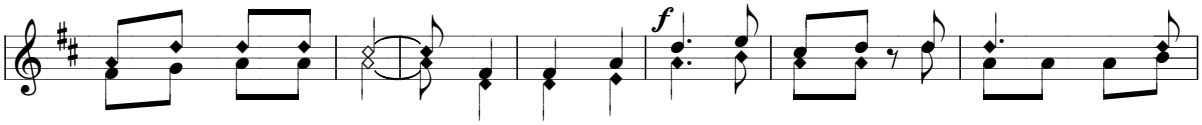

rộng ban cho chư dân. Này một Trinh Nữ sẽ thụ thai, sinh hạ một người con
rộng ..... sinh ra con

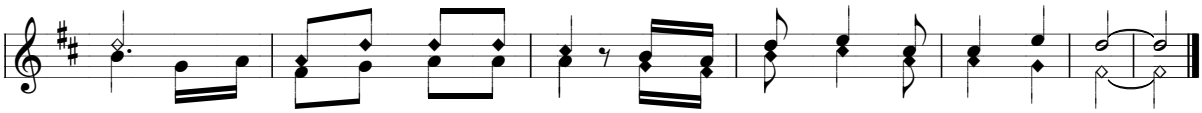

trai đặt tên là Em - ma - nu - el, nghĩa là Thiên Chúa ở cùng chúng ta.
trai là .....