

# Linh Mục Người Là Ai?

23.6.2020

Thiên Hồ

1. Linh mục người là ai? Đi trong chiều hoang vắng. Cô  
2. Linh mục người là ai? Bao đêm dài hiu hắt. Cát  
3. Linh mục người là ai? Trên vai thập tự giá. Tiến

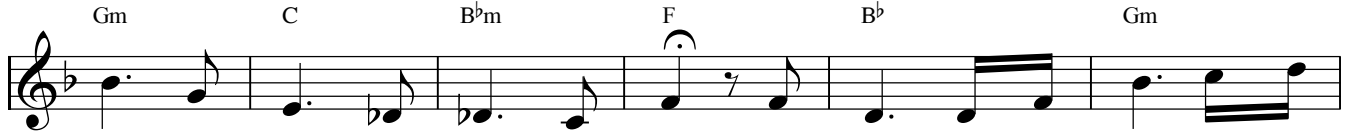

đơn một mình tâm tư lặng yên. Linh mục người là ai? Bàn chân  
bước đi trên đường trần mù khơi. Linh mục người là ai? Mà dẫn  
bước mỗi ngày rạng ngời niềm tin. Linh mục là ngôn sứ tình yêu

bước khắp nẻo đường, dù mưa nắng vẫn coi thường. Vẫn trên môi nụ cười thắm  
bước, bước theo Ngài đường sỏi đá qua núi đồi. Bước chân vui rộn ràng khắp  
Chúa đến với người để loan báo cho Nước Trời. Những bước chân đẹp ngời phúc

tươi. Linh mục là nỗi vui, là nỗi nhớ ngút ngàn. Linh mục là niềm  
nơi. Linh mục là nắng mai, là tia nắng ấm nồng. Linh mục là dòng  
ân. Linh mục người bước đi để Lời Chúa vãi gieo. Để rồi hạt nảy

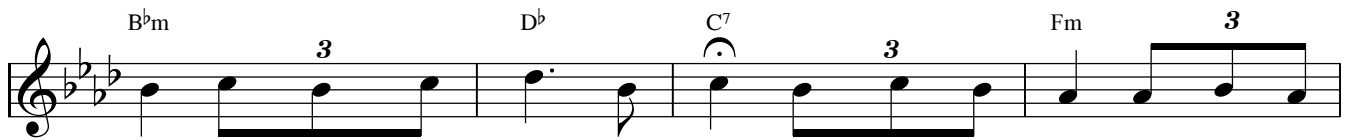

vui đem nguồn thương mến mọi nơi. Dâng hiến cuộc đời theo bước Giê-  
sông đưa thuyền tới bến bình an. Hành khách đi về quên hết nhọc  
sinh đơm hạt kết trái ngọt thơm. Hoa lá xinh tươi cho đức tin

su loan truyền niềm vui.  
nhần tới quê trời cao. ĐK: Linh mục là trái tim tình yêu cho  
vươn thẳm nông tình yêu.

đi mà không nhận lại. Linh mục là người của Chúa mang thập

tự bước hiên ngang lên đời để đường thánh giá nở hoa. Linh

mục là tiếng ca lời ru cho ai còn những âu lo. Linh

mục là nụ hoa thiêng ngát hương thơm. Sáng tinh khôi diệu

huyền là nguồn tình yêu thăm sâu.