

# Thánh Vịnh 28

(Đáp Ca Lễ Chúa Giêsu Chịu Phép Rửa Năm A)

Văn Duy Tùng

♩ = 70



Đáp: Xin Chúa tuôn đổ phúc lành cho dân hưởng bình an.



1. Hãy dâng Chúa, hỡi chư thần chư thánh. Hãy dâng Chúa

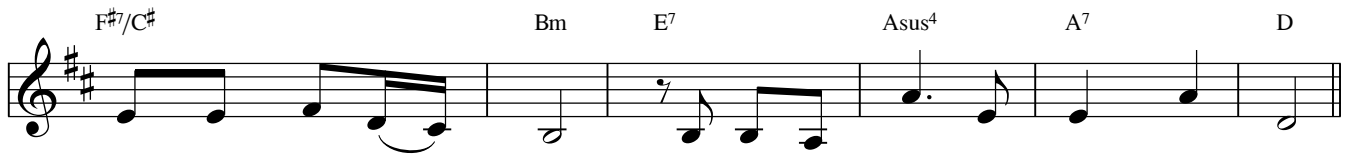

vinh quang xứng danh Người, và thờ lạy Chúa uy nghiêm thánh thiện.

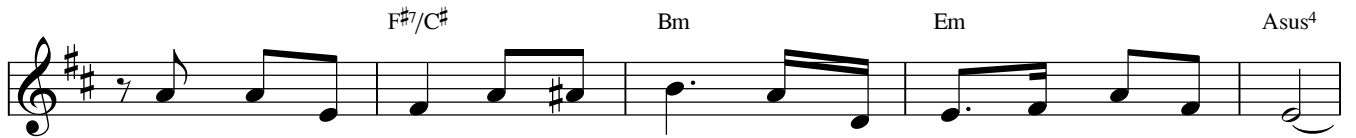

2. Tiếng Chúa rền vang trên sóng nước, Chúa ngự trên nước lũ mênh mông.

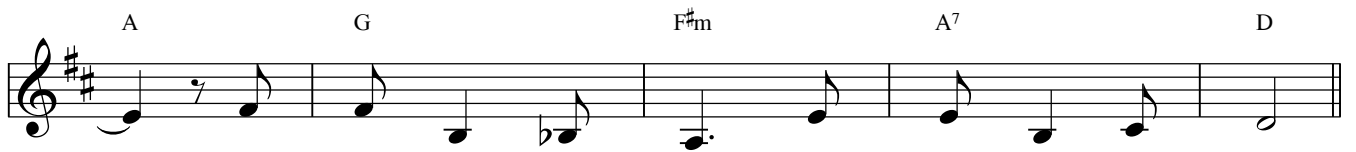

Tiếng Chúa thật hùng mạnh! Tiếng Chúa thật uy nghiêm!



3. Thiên Chúa hiển vinh cho sấm nổ âm âm, còn trong thánh điện

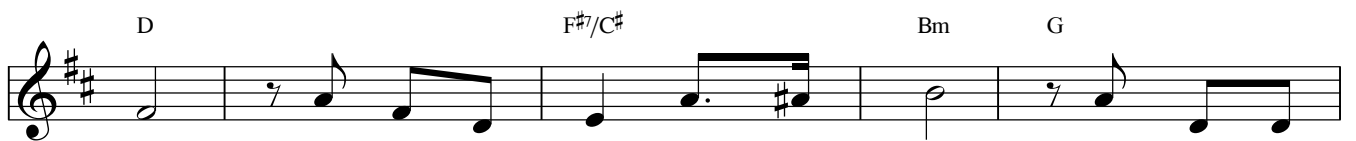

Người, tất cả cùng hô: "Vinh danh Chúa!" Chúa ngự trị



trên cơn hồng thủy, Chúa là Vua ngự trị muôn đời.

# ALLELUIA:

♩ = 90



Musical staff 1 with chords: C, Em, Am, G, F. The melody consists of quarter notes and eighth notes.

Al - le - lu - ia! Al - le - lu - ia! Al - le - lu -



Musical staff 2 with chords: C, 1. D7, G, 2. G, F, G7, C. It includes a first and second ending bracket.

ia! Al - le - lu - ia! Al - le - lu - ia! ia Al - le - lu - ia!



Musical staff 3 with chords: C7, F, G7. The melody features eighth notes and quarter notes.

Các tầng trời mở ra và có tiếng Chúa Cha phán dạy:

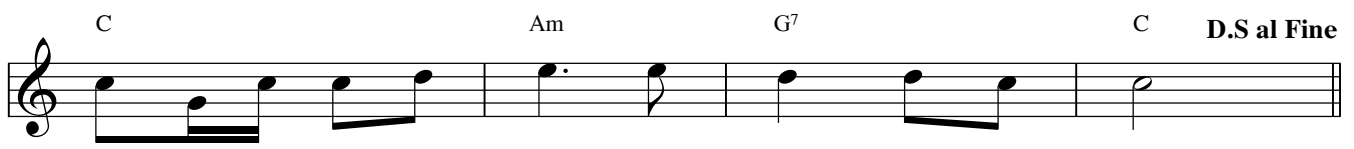

Musical staff 4 with chords: C, Am, G7, C. It ends with a double bar line and the instruction 'D.S al Fine'.

"Đây là con Ta yêu dấu, hãy vâng nghe lời Người".