HẠNH PHÚC THAY

TV 127

Viết Chung

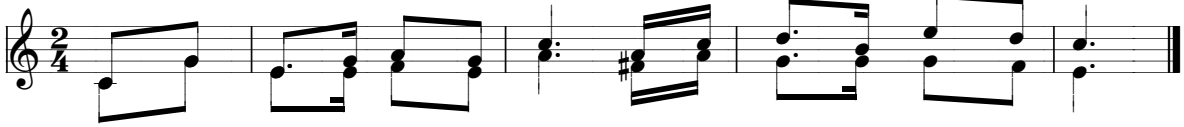

ĐK : *Hạnh phúc thay ai kính sợ Chúa Hằng đi theo đường lối của Ngài.*

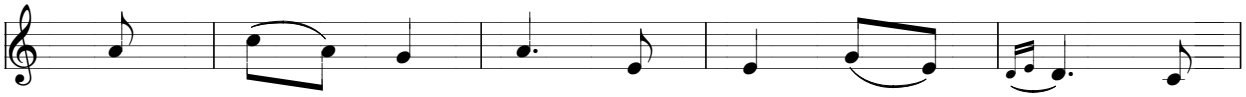

1. Công khó làm ra người được an hưởng Của
2. Hạnh phúc dường bao vợ hiền con thảo Cửa
3. Ơn Chúa thưởng ban đầy tràn phước lành Ngàn

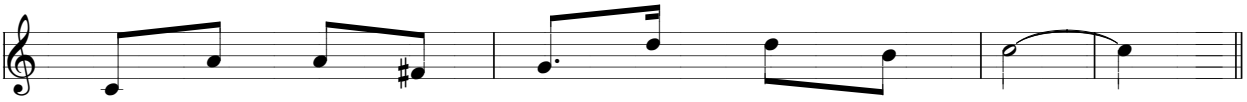

1. là lắm phúc nhiều may lắm phúc nhiều may.
2. nhà ấm áp dài lâu ấm áp dài lâu.
3. đời sống với bình an sống với bình an.

Halleluia: ước chi

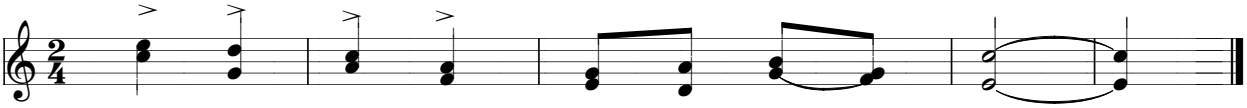

HAL - LE - LU - IA HAL - LE - LU - IA

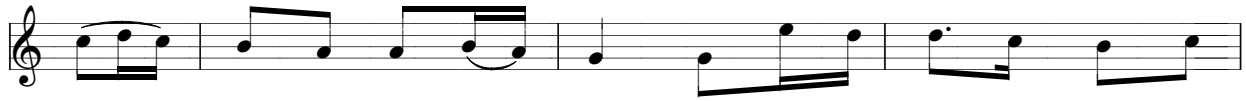

Ước chi anh em phấn khởi Được Đức Ki Tô ban tặng bình

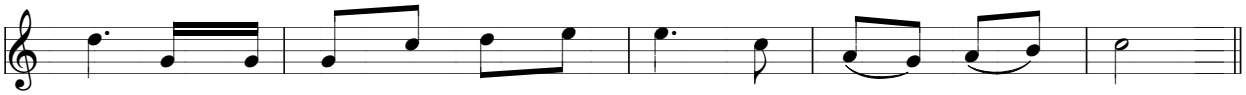

an Và lời Ngài sinh hoa kết trái trong lòng anh em.